



CÂMARA MUNICIPAL DE CAMOCIM DE SÃO FÉLIX

1º BOLETIM DE MEDIÇÃO

CONTRATADA: TARUANDA EMPREENDIMENTOS LTDA	DATA DA ORDEM DE SERVIÇO: 18/10/2023	LOCAL: MUNICÍPIO DE CAMOCIM DE SÃO FÉLIX - PE	VIGÊNCIA DO CONTRATO: 31/12/2023	PERÍODO DA MEDIÇÃO: 18/10/2023 A 06/11/2023	DATA: 06/11/2023
OBJETO: OBRAS DE MANUTENÇÃO E REFORMA DAS INSTALAÇÕES DO PRÉDIO DA CÂMARA DOS VEREADORES DE CAMOCIM DE SÃO FÉLIX/PE	PROCESSO LICITATÓRIO: 001/2023	DISPENSA: 001/2023	VALOR: R\$ 111.483,44	VALOR DA MEDIÇÃO:	R\$ 16.065,90

Código	Descrição	Unidade	Quantidade	Preço Unitário	Preço Unitário Com IBI	Valores Totais	Quantidades Médias			Valores Médios (R\$)			Saldo a Medir						
							Acumulado Anterior	Período	Acumulado Total	Acumulado Anterior	Período	Acumulado Total	Quantidade	Valores	%				
1	ADMINISTRAÇÃO LOCAL	UND	1	R\$ 3.822,00	R\$ 4.774,44	R\$ 4.774,44													
2	SERVIÇOS PRELIMINARES	m²	4	R\$ 302,37	R\$ 377,72	R\$ 1.510,88		4,00											
2.1	FORNECIMENTO E INSTALAÇÃO DE PLACA DE FORNECIMENTO EM ALVENARIA E ESTRUTURA DE MADEIRA, AF_002/022_RS	m²	658,53	R\$ 7,40	R\$ 9,31	R\$ 6.130,91		658,53											
2.2	Formação de primeira lixeira (raspagem) sobre lixamento (deu escovado)	m²	94	R\$ 12,75	R\$ 15,82	R\$ 1.486,48													
2.3	Demolição de revestimento cerâmico de seringa (deu escovado) em parede de seringa	m²	2,65	R\$ 54,91	R\$ 68,59	R\$ 181,76													
2.4	SERVIÇOS DE MANUTENÇÃO DE BLOCO CERÂMICO DE FOLHA MANUAL, SEM REFORTE/EMBELEAMENTO.	m²	4,92	R\$ 80,87	R\$ 101,02	R\$ 497,01													
4	ALVENARIA	m²	9,94	R\$ 4,66	R\$ 5,84	R\$ 57,46													
4.1	ALVENARIA DE VEDAÇÃO DE BLOCOS CERÂMICOS FINADOS NA HORIZONTAL DE 9X19X19 CM	m²	9,94	R\$ 4,66	R\$ 5,84	R\$ 57,46													
5	REVESTIMENTO	m²	9,94	R\$ 4,66	R\$ 5,84	R\$ 57,46													
5.1	GRANÍFICO APLICADO EM ALVENARIAS E ESTRUTURAS DE CONCRETO ARMADO, COM REFORÇO MANUAL, AF_10/2022	m²	9,94	R\$ 4,66	R\$ 5,84	R\$ 57,46													
5.2	MASSA ÚNICA PARA RECEBIMENTO DE PINTURA EM PAREDES E TETO, EM FASES INICIAIS DE PAREDES, ESPESSURA DE 20MM, COM EXECUÇÃO DE TALISCAS, AF_09/2014	m²	9,94	R\$ 4,66	R\$ 5,84	R\$ 57,46													
5.3	REVESTIMENTO CERÂMICO PARA PAREDES INTERIORES COM PLACA TIPO ESALTADA EXTRA INTERIORES DAS PAREDES, AF_02/2020_PE	m²	76,51	R\$ 91,10	R\$ 113,80	R\$ 8.705,70													
6	PISO	m²	17,51	R\$ 104,52	R\$ 130,56	R\$ 2.284,80													
6.1	REVESTIMENTO CERÂMICO PARA PISO COM PLACA TIPO ESALTADA EXTRA DE DIMENSÕES 60X60 CM APLICADA EM AMBIENTES DE ÁREA INTERNA 5 M2 E 10 M2, AF_02/2023_PE	m²	17,51	R\$ 104,52	R\$ 130,56	R\$ 2.284,80													
7	INSTALAÇÕES ELÉTRICAS	UN	15	R\$ 131,64	R\$ 164,44	R\$ 2.466,60													
7.1	COMPOSIÇÃO PARAMÉTRICA DE PONTO ELÉTRICO DE TOMADA DE USO GERAL 2P+1 (10A/250V) EM EDIFÍCIO RESIDENCIAL, COM ELÉTRICIDADE EMBUTIDO EM PAREDES, INCLUSIVE TOMADA ELÉTRICA, CASO PASSAR QUERENA E QUOMBEAMENTO, AF_11/2022	UN	15	R\$ 131,64	R\$ 164,44	R\$ 2.466,60	6,00												
7.2	Ponto de luz em teto ou parede, com abajurator de pvc flexível, sanfonado embutido Ø 3/4"	un	45	R\$ 283,44	R\$ 354,07	R\$ 15.933,15													
7.3	INTERRUPTOR SIMPLES (1 MÓDULO), 10A/250V, INCLUINDO SUPORTE E PLACA - FORNECIMENTO E INSTALAÇÃO, AF_03/2023	UN	10	R\$ 28,72	R\$ 35,87	R\$ 358,70	10,00												
7.4	Luminária Panel Led embutir 18w quadrada, 8000K, da Glight ou similar - Rev 01_11/2021	un	13	R\$ 69,74	R\$ 87,11	R\$ 1.132,43													
7.5	Luminária tipo spot de embutir com lâmpada led 15w	un	43	R\$ 88,63	R\$ 110,71	R\$ 4.760,53													
8	INSTALAÇÕES HIDROSSANITÁRIAS	un	7	R\$ 83,80	R\$ 104,43	R\$ 731,01													
8.1	Revolvêdo de ponto de água tipo 2 - 18w, 01	un	7	R\$ 83,80	R\$ 104,43	R\$ 731,01	7,00												
8.2	Banheira em granito d'água andorinha, 45x70cm	m²	2,52	R\$ 519,87	R\$ 648,17	R\$ 1.633,38													
8.4	Chuveirinho de embutir (conet ou circular) inclusive bifeito plástico, válvula plástica para pia e engate plástico	un	2	R\$ 174,97	R\$ 218,67	R\$ 437,14													
8.5	CAIXA DE EMBUTIR DE AÇO INOXIDÁVEL MÉDIA INCLUINDO VÁLVULA TIPO AMERICANA EM METAL CROMADO E SIFÃO FLEXÍVEL EM PVC - FORNECIMENTO E INSTALAÇÃO, AF_01/2020	UN	1	R\$ 314,95	R\$ 393,43	R\$ 393,43													

TARUANDA
 EMPREENDIMENTOS
 Rua Coronel José Pessoa, 17 / Loja 201
 Centro - Bezerros - PE - CEP 55.660-000
 CNPJ: 09.357.688/0001-05

Vandilson Viana dos Santos
 Presidente
 CPF: 105.239.744-18

Anderson Luis Lemos de Melo
 Engenheiro Civil
 OEA 181983479PE



CÂMARA MUNICIPAL DE CAMOCIM DE SÃO FÉLIX

1º BOLETIM DE MEDIÇÃO

CONTRATADA: TARUANDA EMPREENDIMENTOS LTDA		DATA DA ORDEM DE SERVIÇO: 18/10/2023		LOCAL: MUNICÍPIO DE CAMOCIM DE SÃO FÉLIX - PE		PROCESSO LICITATÓRIO: 005/2023		DISPENSA: 001/2023		CONTRATO: 020/2023		VIGÊNCIA DO CONTRATO: 31/12/2023		PERÍODO DA MEDIÇÃO: 18/10/2023 A 06/11/2023		DATA: 06/11/2023	
CNPJ: 39.357.688/0001-05		OBJETO: OBRAS DE MANUTENÇÃO E REFORMA DAS INSTALAÇÕES DO PREDIO DA CÂMARA DOS VEREDADORES		PROCESSO LICITATÓRIO: 005/2023		DISPENSA: 001/2023		CONTRATO: 020/2023		VALOR: R\$ 111.463,44		VALOR DA MEDIÇÃO: R\$ 16.065,90		VALOR DA MEDIÇÃO: R\$ 16.065,90		VALOR DA MEDIÇÃO: R\$ 16.065,90	
DE CAMOCIM DE SÃO FÉLIX/PE		PLANILHA CONTRATUAL		PREÇO UNITÁRIO COM BDI		VALORES TOTAIS		QUANTIDADES MEDIDAS		VALORES MEDIDOS (R\$)		SALDO A MEDIR		%			
CODIGO	DESCRIÇÃO	UNIDADE	QUANTIDADE	PREÇO UNITÁRIO	PREÇO UNITÁRIO COM BDI	VALORES TOTAIS	ACUMULADO ANTERIOR	PERÍODO	ACUMULADO TOTAL	ACUMULADO ANTERIOR	PERÍODO	ACUMULADO TOTAL	QUANTIDADE	VALORES	%		
8.6	TORNEIRA CROMADA DE MESA, 1/2 OU 3/4, PARA LAVATÓRIO, PÁRÃO MÉDIO - FORNECIMENTO E INSTALAÇÃO. AF: 01/2020	UN	2	R\$ 131,40	R\$ 164,14	R\$ 328,28	R\$ -	R\$ -	R\$ -	R\$ -	R\$ -	R\$ -	2,00	R\$ 328,28	100,00%		
8.7	TORNEIRA CROMADA TIPO MOVEL, DE PAREDE, 1/2 OU 3/4, PARA PIA DE COZINHA, PÁRÃO MÉDIO - FORNECIMENTO E INSTALAÇÃO. AF: 01/2020	UN	1	R\$ 117,49	R\$ 146,69	R\$ 146,69	R\$ -	R\$ -	R\$ -	R\$ -	R\$ -	R\$ -	1,00	R\$ 146,69	100,00%		
9	PINTURA					R\$ 25.853,87											
9.1	FUNDO SELADOR AGRÍCOLO, APLICAÇÃO MANUAL EM PAREDE, UMA DEMÃO. AF: 04/2023	m²	658,53	R\$ 3,87	R\$ 4,83	R\$ 3.180,69	R\$ -	R\$ -	R\$ -	R\$ -	R\$ -	R\$ -	658,53	R\$ 3.180,69	0,00%		
9.2	EMASSAMENTO COM MASSA LATEX, APLICAÇÃO EM PAREDE, DUAS DEMÃOS, LIXAMENTO MANUAL. AF: 04/2023	m²	658,53	R\$ 15,55	R\$ 19,42	R\$ 12.798,65	R\$ -	R\$ 89,70	R\$ 12.798,65	R\$ -	R\$ 1.732,17	R\$ 1.732,17	658,53	R\$ 11.056,48	86,45%		
9.3	PINTURA LATEX AGRÍCOLA PREMIUM, APLICAÇÃO MANUAL, EM PAREDES, DUAS DEMÃOS. AF: 04/2023	m²	658,53	R\$ 12,02	R\$ 15,01	R\$ 9.884,53	R\$ -	R\$ -	R\$ 9.884,53	R\$ -	R\$ -	R\$ -	658,53	R\$ 9.884,53	100,00%		
10	DIVERSOS					R\$ 28.981,69											
10.1	Tampo de balde em granito preto. 8x20m	m²	10,80	R\$ 714,70	R\$ 892,80	R\$ 9.535,10	R\$ -	R\$ -	R\$ -	R\$ -	R\$ -	R\$ -	10,80	R\$ 9.535,10	100,00%		
10.2	ESCALADA TIPO MARRINHEIRO EM AÇO CA-50 9,52MM INCLINADO PINTURA COM FUNDO ANTICORROSIVO TIPO ZARCOLO	M	5	R\$ 92,65	R\$ 115,73	R\$ 578,65	R\$ -	R\$ -	R\$ -	R\$ -	R\$ -	R\$ -	5,00	R\$ 578,65	100,00%		
10.3	Forma de madeira bambu pau d'água	m²	98	R\$ 154,13	R\$ 192,53	R\$ 18.867,94	R\$ -	R\$ -	R\$ 18.867,94	R\$ -	R\$ -	R\$ -	98,00	R\$ 18.867,94	100,00%		
11	ARRIBAÇÕES FINAIS					R\$ 1.315,21											
11.1	Limpesca geral	m²	429,81	R\$ 2,45	R\$ 3,06	R\$ 1.315,21	R\$ -	R\$ -	R\$ 1.315,21	R\$ -	R\$ -	R\$ -	429,81	R\$ 1.315,21	100,00%		
						R\$ 11.483,44											
						R\$ 16.065,90											
						R\$ 16.065,90											

ANDERSON LUIS RAMOS DE MELO
ENGENHEIRO CIVIL - CREA PE 130168245-3

TARUANDA
EMPREENDEIMENTOS
Rua Coronel José Pessoa, 17 / Loja 201
Bezerros - PE - CEP 55.660-000
CPF: 105.239.744-18
CNPJ: 39.357.688/0001-05

ANDERSON LUIS RAMOS DE MELO
ENGENHEIRO CIVIL - CREA PE 130168245-3



CÂMARA MUNICIPAL DE CAMOCIM DE SÃO FÉLIX

MEMÓRIA DE CÁLCULO - 1º BOLETIM DE MEDIÇÃO

OBRA: OBRA DE MANUTENÇÃO E REFORMA DAS INSTALAÇÕES DO PRÉDIO DA CÂMARA DOS VEREADORES DE CAMOCIM DE SÃO FÉLIX/PE

CÓDIGO	DESCRIÇÃO	UNIDADE	MEMÓRIA	TOTAL
1	ADMINISTRAÇÃO LOCAL			
1.1	ADMINISTRAÇÃO LOCAL	UND	0,13	0,13
2	SERVIÇOS PRELIMINARES			
2.1	FORNECIMENTO E INSTALAÇÃO DE PLACA DE OBRA COM CHAPA GALVANIZADA E ESTRUTURA DE MADEIRA. AF_03/2022_PS	m²	2,00 X 1,00	2,00
2.2	Remoção de pintura látex (raspagem e/ou lixamento e/ou escovação)	m²	SALA DE REUNIÃO: $(6,73+3,40)*2,80*2-(1,00*2,10+1,20*1,00) = 53,43 \text{ M}^2$ ARQUIVO: $(6,73+3,00)*2,80*2-(0,90*2,10+1,20*1,00) = 51,40 \text{ M}^2$ SALA 01: $(2,25+2,10)*2,80*2-(0,80*2,10) = 22,68 \text{ M}^2$ SALA 02: $(2,25+1,65)*2,80*2-(0,80*2,10) = 20,16 \text{ M}^2$ CORREDOR 01: $(5,07+3,55)*2,80*2-(0,80*2,10*2+0,90*2,10+1,00*2,10) = 40,92 \text{ M}^2$ VARANDA: $(4,28+4,62)*2,80*2-(0,90*2,10*2+2,00*1,25) = 43,56 \text{ M}^2$ SALA 03: $(3,55+2,93)*2,80*2-(0,90*2,10+2,00*1,20) = 32,00 \text{ M}^2$ RECEPÇÃO: $(5,17+3,10)*2,80*2-(2,00*2,20*2+2,20*2,40+1,00*1,05) = 31,18 \text{ M}^2$ SALA 04: $(3,00+2,43)*2,80*2-(0,80*2,10) = 28,73 \text{ M}^2$ SALA 05: $(3,00+1,99)*2,80*2-(0,80*2,10) = 24,16 \text{ M}^2$ GABINETE: $(5,05+2,72)*2,80*2-(0,90*2,10+1,50*2,10) = 38,47 \text{ M}^2$ SALA 06: $(2,53+2,28)*2,80*2-(0,80*2,10+1,00*1,05) = 24,21 \text{ M}^2$ SALA 07: $(4,60+1,69)*2,80*2-(0,80*2,10) = 33,54 \text{ M}^2$ SALA DE SOM: $(3,30+1,79)*2,80*2-(0,60*2,10) = 27,24 \text{ M}^2$ CORREDOR 02: $(10,83*2+2,22*2+2,28)*2,80-(0,80*2,10*5+0,90*2,10+0,60*2,10*2+2,00*1,25+1,00*1,05) = 63,35 \text{ M}^2$ PLENÁRIO: $(17,36+8,05)*2,80*2-(0,80*2,10+0,60*2,10+2,00*2,20+1,40*1,60*4+2,00*1,25) = 123,50 \text{ M}^2$ TOTAL = 658,53 M²	658,53
7	INSTALAÇÕES ELÉTRICAS			
7.1	COMPOSIÇÃO PARAMÉTRICA DE PONTO ELÉTRICO DE TOMADA DE USO GERAL 2P+T (10A/250V) EM EDIFÍCIO RESIDENCIAL COM ELETRODUTO EMBUTIDO EM RASGOS NAS PAREDES, INCLUSO TOMADA, ELETRODUTO, CABO, RASGO, QUEBRA E CHUMBAMENTO. AF_11/2022	UN	6,00	6,00
7.3	INTERRUPTOR SIMPLES (1 MÓDULO), 10A/250V, INCLUINDO SUPORTE E PLACA - FORNECIMENTO E INSTALAÇÃO. AF_03/2023	UN	10,00	10,00
8	INSTALAÇÕES HIROSSANTÁRIAS			
8.1	Revisão de ponto de água tipo 2	un	7,00	7,00
8.2	Revisão de ponto de esgoto tipo 2 - Rev. 01	un	7,00	7,00
9	PINTURA			
9.2	EMASSAMENTO COM MASSA LÁTEX, APLICAÇÃO EM PAREDE, DUAS DEMÃOS, LIXAMENTO MANUAL. AF_04/2023	m²	SALA DE REUNIÃO: $(6,73+3,40)*2,80*2-(1,00*2,10+1,20*1,00) = 53,43 \text{ M}^2$ ARQUIVO: $(6,73+3,00)*2,80*2-(0,90*2,10+1,20*1,00) = 51,40 \text{ M}^2$ SALA 01: $(2,25+2,10)*2,80*2-(0,80*2,10) = 22,68 \text{ M}^2$ SALA 02: $(2,25+1,65)*2,80*2-(0,80*2,10) = 20,16 \text{ M}^2$ CORREDOR 01: $(5,07+3,55)*2,80*2-(0,80*2,10*2+0,90*2,10+1,00*2,10) = 40,92 \text{ M}^2$ VARANDA: $(4,28+4,62)*2,80*2-(0,90*2,10*2+2,00*1,25) = 43,56 \text{ M}^2$ SALA 03: $(3,55+2,93)*2,80*2-(0,90*2,10+2,00*1,20) = 32,00 \text{ M}^2$ RECEPÇÃO: $(5,17+3,10)*2,80*2-(2,00*2,20*2+2,20*2,40+1,00*1,05) = 31,18 \text{ M}^2$ SALA 04: $(3,00+2,43)*2,80*2-(0,80*2,10) = 28,73 \text{ M}^2$ SALA 05: $(3,00+1,99)*2,80*2-(0,80*2,10) = 24,16 \text{ M}^2$ GABINETE: $(5,05+2,72)*2,80*2-(0,90*2,10+1,50*2,10) = 38,47 \text{ M}^2$ SALA 06: $(2,53+2,28)*2,80*2-(0,80*2,10+1,00*1,05) = 24,21 \text{ M}^2$ SALA 07: $(4,60+1,69)*2,80*2-(0,80*2,10) = 33,54 \text{ M}^2$ SALA DE SOM: $(3,30+1,79)*2,80*2-(0,60*2,10) = 27,24 \text{ M}^2$ CORREDOR 02: $(10,83*2+2,22*2+2,28)*2,80-(0,80*2,10*5+0,90*2,10+0,60*2,10*2+2,00*1,25+1,00*1,05) = 63,35 \text{ M}^2$ PLENÁRIO: $(17,36+8,05)*2,80*2-(0,80*2,10+0,60*2,10+2,00*2,20+1,40*1,60*4+2,00*1,25) = 123,50 \text{ M}^2$ TOTAL = 658,53 M² X 25% = 164,63	164,63

Vandeilson Manoel dos Santos
Presidente
CPF: 105.239.744-18

Anderson Luis Lemos de Melo
Engenheiro Civil
CREA 1819593479PE

TARUANDA
EMPREENDIMENTOS
Rua Coronel José Pessoa, 17 / Loja 201
Centro - Bezerros-PE - CEP 55.660-000
CNPJ. 39.357.688/0001-05



CÂMARA MUNICIPAL DE CAMOCIM DE SÃO FÉLIX

MEMÓRIA DE CÁLCULO - 1º BOLETIM DE MEDIÇÃO

OBRA: OBRA DE MANUTENÇÃO E REFORMA DAS INSTALAÇÕES DO PRÉDIO DA CÂMARA DOS VEREADORES DE CAMOCIM DE SÃO FÉLIX/PE

CÓDIGO	DESCRIÇÃO	UNIDADE	MEMÓRIA	TOTAL
9.3	PINTURA LÁTEX ACRÍLICA PREMIUM, APLICAÇÃO MANUAL EM PAREDES, DUAS DEMÃOS. AF_04/2023	m ²	<p>SALA DE REUNIÃO: $(6,73+3,40)*2,80*2-(1,00*2,10+1,20*1,00) = 53,43 \text{ M}^2$ ARQUIVO: $(6,73+3,00)*2,80*2-(0,90*2,10+1,20*1,00) = 51,40 \text{ M}^2$ SALA 01: $(2,25+2,10)*2,80*2-(0,80*2,10) = 22,68 \text{ M}^2$ SALA 02: $(2,25+1,65)*2,80*2-(0,80*2,10) = 20,16 \text{ M}^2$ CORREDOR 01: $(5,07+3,55)*2,80*2-(0,80*2,10*2+0,90*2,10+1,00*2,10) = 40,92 \text{ M}^2$ VARANDA: $(4,28+4,62)*2,80*2-(0,90*2,10*2+2,00*1,25) = 43,56 \text{ M}^2$ SALA 03: $(3,55+2,93)*2,80*2-(0,90*2,10+2,00*1,20) = 32,00 \text{ M}^2$ RECEPÇÃO: $(5,17+3,10)*2,80*2-(2,00*2,20*2+2,20*2,40+1,00*1,05) = 31,18 \text{ M}^2$ SALA 04: $(3,00+2,43)*2,80*2-(0,80*2,10) = 28,73 \text{ M}^2$ SALA 05: $(3,00+1,99)*2,80*2-(0,80*2,10) = 24,16 \text{ M}^2$ GABINETE: $(5,05+2,72)*2,80*2-(0,90*2,10+1,50*2,10) = 38,47 \text{ M}^2$ SALA 06: $(2,53+2,28)*2,80*2-(0,80*2,10+1,00*1,05) = 24,21 \text{ M}^2$ SALA 07: $(4,60+1,69)*2,80*2-(0,80*2,10) = 33,54 \text{ M}^2$ SALA DE SOM: $(3,30+1,79)*2,80*2-(0,60*2,10) = 27,24 \text{ M}^2$ CORREDOR 02: $(10,83*2+2,22*2+2,28)*2,80-(0,80*2,10*5+0,90*2,10+0,60*2,10*2+2,00*1,25+1,00*1,05) = 63,35 \text{ M}^2$ PLENÁRIO: $(17,36+8,05)*2,80*2-(0,80*2,10+0,60*2,10+2,00*2,20+1,40*1,60*4+2,00*1,25) = 123,50 \text{ M}^2$</p> <p>TOTAL = $658,53 \text{ M}^2 \times 25\% = 164,63$</p>	164,63

Anderson Luis Lemos de Melo
Engenheiro Civil
CREA 1819593478PE

Vandeilson Manoel dos Santos
Presidente
CPF: 105.239.744-18

ETARUANDA
EMPREENHIMENTOS
Rua Coronel José Pessoa, 17 / Loja 201
Centro - Bezerros-PE - CEP 55.660-000
CNPJ. 39.357.688/0001-05



CÂMARA MUNICIPAL DE CAMOCIM DE SÃO FÉLIX

1º BOLETIM DE MEDIÇÃO

OBRA: OBRA DE MANUTENÇÃO E REFORMA DAS INSTALAÇÕES DO PRÉDIO DA CÂMARA DOS VEREADORES DE CAMOCIM DE SÃO FELIX/PE

RELATÓRIO FOTOGRÁFICO

Foto 01



Foto 02



Foto 03

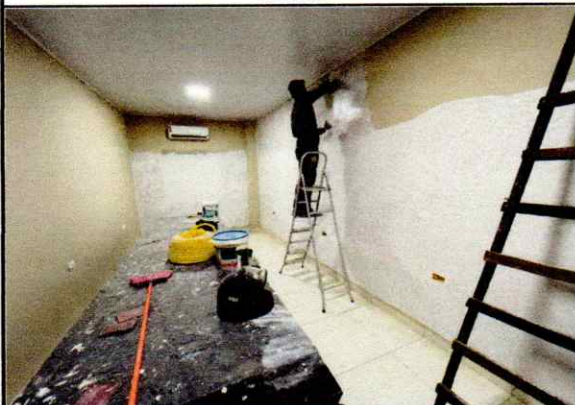

Foto 04



Vandellson Manoel dos Santos
Presidente
CPF: 105.239.744-18

Anderson Luis Lemos de Melo
Engenheiro Civil
CREA 1619593479PE

TETARUANDA
EMPREENHIMENTOS
Rua Coronel José Pessoa, 17 / Loja 20
Centro - Bezerros-PE - CEP 55.660-000
CNPJ. 39.357.688/0001-05

RELATÓRIO DIÁRIO DE OBRA (RDO)

DATA: 18/10/2023

OBRA: MANUTENÇÃO E REFORMA DAS INSTALAÇÕES DO PRÉDIO DA CÂMARA DOS VEREADORES DE CAMOCIM DE SÃO FÉLIX - PE

LOCAL: CAMOCIM DE SÃO FÉLIX - PE

MÃO DE OBRA INDIRETA		MÃO DE OBRA DIRETA		EQUIPAMENTOS	
FUNÇÃO / CARGO	QTDE	FUNÇÃO / CARGO	QTDE	DESCRIÇÃO	QTDE
ENGENHEIRO	1	AJUDANTE GERAL	2		
ENCARREGADO	1	PEDREIRO	2		

TAREFAS REALIZADAS

1.	REMOÇÃO DA PINTURA DAS PAREDES;
2.	EXECUÇÃO DAS INSTALAÇÕES ELÉTRICAS.
3.	
4.	
5.	
6.	
7.	
8.	
9.	
10.	
11.	
12.	
13.	
14.	
15.	

OCORRÊNCIAS

1.	
2.	
3.	
4.	
5.	

ASSINATURAS

 RESPONSÁVEL TÉCNICO
 Anderson Luis Lemos de Melo
 Engenheiro Civil
 CREA 1819593479PE

 Rua Coronel José Pessoa, 17 / Loja 201
 Centro - Bezerros - PE - CEP 55.660-000
 CNPJ: 39.357.688/0001-05

 CONTRATANTE
 Vandelison Manoel dos Santos
 Presidente
 CPF: 105.239.744-18

RELATÓRIO DIÁRIO DE OBRA (RDO)

DATA: 19/10/2023

OBRA: MANUTENÇÃO E REFORMA DAS INSTALAÇÕES DO PRÉDIO DA CÂMARA DOS VEREADORES DE CAMOCIM DE SÃO FÉLIX - PE

LOCAL: CAMOCIM DE SÃO FÉLIX - PE

MÃO DE OBRA INDIRETA		MÃO DE OBRA DIRETA		EQUIPAMENTOS	
FUNÇÃO / CARGO	QTDE	FUNÇÃO / CARGO	QTDE	DESCRIÇÃO	QTDE
ENGENHEIRO	1	AJUDANTE GERAL	2		
ENCARREGADO	1	PEDREIRO	2		

TAREFAS REALIZADAS

1.	INSTALAÇÃO DA PLACA DE OBRA;
2.	REMOÇÃO DA PINTURA DAS PAREDES;
3.	EXECUÇÃO DAS INSTALAÇÕES ELÉTRICAS.
4.	
5.	
6.	
7.	
8.	
9.	
10.	
11.	
12.	
13.	
14.	
15.	

OCORRÊNCIAS

1.	
2.	
3.	
4.	
5.	

ASSINATURAS

RESPONSÁVEL TÉCNICO
Anderson Luis Lemos de Melo
Engenheiro Civil
CREA 1819593479PE

Rua Coronel José Pessoa, 17 / Loja 201
Centro - Bezerros - PE - CEP 55.660-000
CNPJ: 39.357.688/0001-05

CONTRATADO
Vandelson Manoel dos Santos
Presidente
CPF: 105.239.744-18

RELATÓRIO DIÁRIO DE OBRA (RDO)

DATA: 20/10/2023

OBRA: MANUTENÇÃO E REFORMA DAS INSTALAÇÕES DO PRÉDIO DA CÂMARA DOS VEREADORES DE CAMOCIM DE SÃO FÉLIX - PE

LOCAL: CAMOCIM DE SÃO FÉLIX - PE

MÃO DE OBRA INDIRETA		MÃO DE OBRA DIRETA		EQUIPAMENTOS	
FUNÇÃO / CARGO	QTDE	FUNÇÃO / CARGO	QTDE	DESCRIÇÃO	QTDE
ENGENHEIRO	1	AJUDANTE GERAL	2		
ENCARREGADO	1	PEDREIRO	2		

TAREFAS REALIZADAS

1.	REMOÇÃO DA PINTURA DAS PAREDES;
2.	EXECUÇÃO DAS INSTALAÇÕES ELÉTRICAS.
3.	
4.	
5.	
6.	
7.	
8.	
9.	
10.	
11.	
12.	
13.	
14.	
15.	

OCORRÊNCIAS

1.	
2.	
3.	
4.	
5.	

ASSINATURAS

RESPONSÁVEL TÉCNICO

Anderson Luis Lemos de Melo
 Engenheiro Civil
 CREA 1819593479PE

CONTRATADA

CONTRATANTE

Vandeilson Manoel dos Santos
 Presidente
 CPF: 105.239.744-18

RELATÓRIO DIÁRIO DE OBRA (RDO)

DATA: 23/10/2023

OBRA: MANUTENÇÃO E REFORMA DAS INSTALAÇÕES DO PRÉDIO DA CÂMARA DOS VEREADORES DE CAMOCIM DE SÃO FÉLIX - PE

LOCAL: CAMOCIM DE SÃO FÉLIX - PE

MÃO DE OBRA INDIRETA		MÃO DE OBRA DIRETA		EQUIPAMENTOS	
FUNÇÃO / CARGO	QTDE	FUNÇÃO / CARGO	QTDE	DESCRIÇÃO	QTDE
ENGENHEIRO	1	AJUDANTE GERAL	2		
ENCARREGADO	1	PEDREIRO	2		

TAREFAS REALIZADAS

1.	REMOÇÃO DA PINTURA DAS PAREDES;
2.	EXECUÇÃO DAS INSTALAÇÕES ELÉTRICAS.
3.	
4.	
5.	
6.	
7.	
8.	
9.	
10.	
11.	
12.	
13.	
14.	
15.	

OCORRÊNCIAS

1.	
2.	
3.	
4.	
5.	

ASSINATURAS

RESPONSÁVEL TÉCNICO

Anderson Luis Lemos de Melo
 Engenheiro Civil
 CREA 1619593479PE

TARUANDA
 EMPREENDIMENTOS
 Rua Coronel José Pessoa, 17 / Loja 201
 Centro - BEZERROS - PE - CEP 55.660-000
 CNPJ. 39.357.688/0001-05

CONTRATANTE

Vandelson Manoel dos Santos
 Presidente
 CPF: 105.239.744-18

RELATÓRIO DIÁRIO DE OBRA (RDO)

DATA: 24/10/2023

OBRA: MANUTENÇÃO E REFORMA DAS INSTALAÇÕES DO PRÉDIO DA CÂMARA DOS VEREADORES DE CAMOCIM DE SÃO FÉLIX - PE

LOCAL: CAMOCIM DE SÃO FÉLIX - PE

MÃO DE OBRA INDIRETA		MÃO DE OBRA DIRETA		EQUIPAMENTOS	
FUNÇÃO / CARGO	QTDE	FUNÇÃO / CARGO	QTDE	DESCRIÇÃO	QTDE
ENGENHEIRO	1	AJUDANTE GERAL	2		
ENCARREGADO	1	PEDREIRO	2		

TAREFAS REALIZADAS

1.	REMOÇÃO DA PINTURA DAS PAREDES;
2.	EXECUÇÃO DAS INSTALAÇÕES ELÉTRICAS;
3.	EXECUÇÃO DAS INSTALAÇÕES HIDROSSANITÁRIAS.
4.	
5.	
6.	
7.	
8.	
9.	
10.	
11.	
12.	
13.	
14.	
15.	

OCORRÊNCIAS

1.	
2.	
3.	
4.	
5.	

ASSINATURAS

RESPONSÁVEL TÉCNICO

Anderson Luis Lemos de Melo
Engenheiro Civil
CREA 1819593479PE



TARUANDA EMPREENDIMENTOS
Rua Coronel José Pessoa, 17 / Loja 201
Centro - Bezerros - PE - CEP 55.660-000
CNPJ: 39.357.688/0001-05

CONTRATANTE

Vandilson Manoel dos Santos
Presidente
CPF: 105.239.744-18

RELATÓRIO DIÁRIO DE OBRA (RDO)

DATA: 25/10/2023

OBRA: MANUTENÇÃO E REFORMA DAS INSTALAÇÕES DO PRÉDIO DA CÂMARA DOS VEREADORES DE CAMOCIM DE SÃO FÉLIX - PE

LOCAL: CAMOCIM DE SÃO FÉLIX - PE

MÃO DE OBRA INDIRETA		MÃO DE OBRA DIRETA		EQUIPAMENTOS	
FUNÇÃO / CARGO	QTDE	FUNÇÃO / CARGO	QTDE	DESCRIÇÃO	QTDE
ENGENHEIRO	1	AJUDANTE GERAL	2		
ENCARREGADO	1	PEDREIRO	2		

TAREFAS REALIZADAS

1.	REMOÇÃO DA PINTURA DAS PAREDES;
2.	EXECUÇÃO DAS INSTALAÇÕES ELÉTRICAS;
3.	EXECUÇÃO DAS INSTALAÇÕES HIDROSSANITÁRIAS.
4.	
5.	
6.	
7.	
8.	
9.	
10.	
11.	
12.	
13.	
14.	
15.	

OCORRÊNCIAS

1.	
2.	
3.	
4.	
5.	

ASSINATURAS

RESPONSÁVEL TÉCNICO
 Anderson Luis Lemos de Melo
 Engenheiro Civil
 CREA 1819593479PE

 Rua Coronel José Pessoa, 17 / Loja 201
 Centro - Bezerros - PE CEP 55.660-000
 CNPJ. 39.357.688/0001-05

CONTRATANTE

Vandeilson Manoel dos Santos
 Presidente
 CPF: 105.239.744-18

RELATÓRIO DIÁRIO DE OBRA (RDO)

DATA: 26/10/2023

OBRA: MANUTENÇÃO E REFORMA DAS INSTALAÇÕES DO PRÉDIO DA CÂMARA DOS VEREADORES DE CAMOCIM DE SÃO FÉLIX - PE

LOCAL: CAMOCIM DE SÃO FÉLIX - PE

MÃO DE OBRA INDIRETA		MÃO DE OBRA DIRETA		EQUIPAMENTOS	
FUNÇÃO / CARGO	QTDE	FUNÇÃO / CARGO	QTDE	DESCRIÇÃO	QTDE
ENGENHEIRO	1	AJUDANTE GERAL	2		
ENCARREGADO	1	PEDREIRO	2		

TAREFAS REALIZADAS

1.	REMOÇÃO DA PINTURA DAS PAREDES;
2.	EXECUÇÃO DAS INSTALAÇÕES HIDROSSANITÁRIAS.
3.	
4.	
5.	
6.	
7.	
8.	
9.	
10.	
11.	
12.	
13.	
14.	
15.	

OCORRÊNCIAS

1.	
2.	
3.	
4.	
5.	

ASSINATURAS

 Responsável Técnico
 CREA 1819583479PE

CONTRATADA

 Contratante
 Vandelson Manoel dos Santos
 Presidente
 CPF: 105.239.744-18

RELATÓRIO DIÁRIO DE OBRA (RDO)

DATA: 27/10/2023

OBRA: MANUTENÇÃO E REFORMA DAS INSTALAÇÕES DO PRÉDIO DA CÂMARA DOS VEREADORES DE CAMOCIM DE SÃO FÉLIX - PE
LOCAL: CAMOCIM DE SÃO FÉLIX - PE

MÃO DE OBRA INDIRETA		MÃO DE OBRA DIRETA		EQUIPAMENTOS	
FUNÇÃO / CARGO	QTDE	FUNÇÃO / CARGO	QTDE	DESCRIÇÃO	QTDE
ENGENHEIRO	1	AJUDANTE GERAL	2		
ENCARREGADO	1	PEDREIRO	2		

TAREFAS REALIZADAS

1.	EXECUÇÃO DAS INSTALAÇÕES HIDROSSANITÁRIAS;
2.	APLICAÇÃO DE SELADOR NAS PAREDES.
3.	
4.	
5.	
6.	
7.	
8.	
9.	
10.	
11.	
12.	
13.	
14.	
15.	

OCORRÊNCIAS

1.	
2.	
3.	
4.	
5.	

ASSINATURAS

 RESPONSÁVEL TÉCNICO
 Anderson Luis Lemos de Melo
 Engenheiro Civil
 CREA 1819593479PE

 Rua Coronel José Pessoa, 17 / Loja 201
 Centro - Bezerros - PE - CEP 55.660-000
 CNPJ: 39.357.688/0001-05

 CONTRATANTE
 Vandelson Manoel dos Santos
 Presidente
 CPF: 105.239.744-18

RELATÓRIO DIÁRIO DE OBRA (RDO)

DATA: 30/10/2023

OBRA: MANUTENÇÃO E REFORMA DAS INSTALAÇÕES DO PRÉDIO DA CÂMARA DOS VEREADORES DE CAMOCIM DE SÃO FÉLIX - PE

LOCAL: CAMOCIM DE SÃO FÉLIX - PE

MÃO DE OBRA INDIRETA		MÃO DE OBRA DIRETA		EQUIPAMENTOS	
FUNÇÃO / CARGO	QTDE	FUNÇÃO / CARGO	QTDE	DESCRIÇÃO	QTDE
ENGENHEIRO	1	AJUDANTE GERAL	2		
ENCARREGADO	1	PEDREIRO	2		

TAREFAS REALIZADAS

1.	EXECUÇÃO DAS INSTALAÇÕES HIDROSSANITÁRIAS;
2.	APLICAÇÃO DE SELADOR NAS PAREDES.
3.	
4.	
5.	
6.	
7.	
8.	
9.	
10.	
11.	
12.	
13.	
14.	
15.	

OCORRÊNCIAS

1.	
2.	
3.	
4.	
5.	

ASSINATURAS

RESPONSÁVEL TÉCNICO
 Engenheiro Civil
 CREA 1819593479PE

 Rua Coronel José Pessoa, 17 / Loja 201
 Centro - Bezerros - PE - CEP 55.660-000
 CNPJ: 39.357.688/0001-05

CONTRATANTE
 Vandellson Manoel dos Santos
 Presidente
 CPF: 105.239.744-18

RELATÓRIO DIÁRIO DE OBRA (RDO)

DATA: 31/10/2023

OBRA: MANUTENÇÃO E REFORMA DAS INSTALAÇÕES DO PRÉDIO DA CÂMARA DOS VEREADORES DE CAMOCIM DE SÃO FÉLIX - PE

LOCAL: CAMOCIM DE SÃO FÉLIX - PE

MÃO DE OBRA INDIRETA		MÃO DE OBRA DIRETA		EQUIPAMENTOS	
FUNÇÃO / CARGO	QTDE	FUNÇÃO / CARGO	QTDE	DESCRIÇÃO	QTDE
ENGENHEIRO	1	AJUDANTE GERAL	2		
ENCARREGADO	1	PEDREIRO	2		

TAREFAS REALIZADAS

1.	EXECUÇÃO DAS INSTALAÇÕES HIDROSSANITÁRIAS;
2.	APLICAÇÃO DE SELADOR NAS PAREDES.
3.	
4.	
5.	
6.	
7.	
8.	
9.	
10.	
11.	
12.	
13.	
14.	
15.	

OCORRÊNCIAS

1.	
2.	
3.	
4.	
5.	

ASSINATURAS

Anderson Luis Lemos de Melo
Engenheiro Civil
CREA 819593479PE

RESPONSÁVEL TÉCNICO



TARUANDA
EMPREENDIMENTOS
Rua Coronel José Pessoa, 17 / Loja 201
Centro - Bezerros - PE - CEP 55.660-000
CNPJ. 39.357.688/0001-05



CONTRATANTE

Vandeilson Manoel dos Santos
Presidente
CPF: 105.239.744-18

RELATÓRIO DIÁRIO DE OBRA (RDO)

DATA: 01/11/2023

OBRA: MANUTENÇÃO E REFORMA DAS INSTALAÇÕES DO PRÉDIO DA CÂMARA DOS VEREADORES DE CAMOCIM DE SÃO FÉLIX - PE

LOCAL: CAMOCIM DE SÃO FÉLIX - PE

MÃO DE OBRA INDIRETA		MÃO DE OBRA DIRETA		EQUIPAMENTOS	
FUNÇÃO / CARGO	QTDE	FUNÇÃO / CARGO	QTDE	DESCRIÇÃO	QTDE
ENGENHEIRO	1	AJUDANTE GERAL	2		
ENCARREGADO	1	PEDREIRO	2		

TAREFAS REALIZADAS

1.	EXECUÇÃO DAS INSTALAÇÕES HIDROSSANITÁRIAS;
2.	APLICAÇÃO DE SELADOR NAS PAREDES.
3.	
4.	
5.	
6.	
7.	
8.	
9.	
10.	
11.	
12.	
13.	
14.	
15.	

OCORRÊNCIAS

1.	
2.	
3.	
4.	
5.	

ASSINATURAS

Anderson Luis Lemos de Melo
 Engenheiro Civil
 CREA 1819593479PE

RESPONSÁVEL TÉCNICO



TARUANDA EMPREENDIMENTOS
 Rua Coronel José Pessoa, 17 / Loja 201
 Centro - Bezerros - CEP 55.660-000
 CNPJ: 39.357.688/0001-05



CONTRATANTE

Vandeilson Manoel dos Santos
 Presidente
 CPF: 105.239.744-18

RELATÓRIO DIÁRIO DE OBRA (RDO)

DATA: 03/11/2023

OBRA: MANUTENÇÃO E REFORMA DAS INSTALAÇÕES DO PRÉDIO DA CÂMARA DOS VEREADORES DE CAMOCIM DE SÃO FÉLIX - PE

LOCAL: CAMOCIM DE SÃO FÉLIX - PE

MÃO DE OBRA INDIRETA		MÃO DE OBRA DIRETA		EQUIPAMENTOS	
FUNÇÃO / CARGO	QTDE	FUNÇÃO / CARGO	QTDE	DESCRIÇÃO	QTDE
ENGENHEIRO	1	AJUDANTE GERAL	2		
ENCARREGADO	1	PEDREIRO	2		

TAREFAS REALIZADAS

1.	APLICAÇÃO DE SELADOR NAS PAREDES;
2.	APLICAÇÃO DE MASSA LÁTEX NAS PAREDES.
3.	
4.	
5.	
6.	
7.	
8.	
9.	
10.	
11.	
12.	
13.	
14.	
15.	

OCORRÊNCIAS

1.	OBRA PARALISADA NO DIA 02/11/2023 -> FERIADO NACIONAL
2.	
3.	
4.	
5.	

ASSINATURAS

Anderson Luis Lemos de Melo
Engenheiro Civil
CREA 1819593479PE

RESPONSÁVEL TÉCNICO



TARUANDA
EMPREENDIMENTOS
Rua Coronel José Pessoa, 17 / Loja 201
Centro - Bezerros - PE - CEP 55.660-000
CNPJ: 39.357.688/0001-05



CONTRATANTE
Vandeilson Manoel dos Santos
Presidente
CPF: 105.239.744-18

RELATÓRIO DIÁRIO DE OBRA (RDO)

DATA: 06/11/2023

OBRA: MANUTENÇÃO E REFORMA DAS INSTALAÇÕES DO PRÉDIO DA CÂMARA DOS VEREADORES DE CAMOCIM DE SÃO FÉLIX - PE

LOCAL: CAMOCIM DE SÃO FÉLIX - PE

MÃO DE OBRA INDIRETA		MÃO DE OBRA DIRETA		EQUIPAMENTOS	
FUNÇÃO / CARGO	QTDE	FUNÇÃO / CARGO	QTDE	DESCRIÇÃO	QTDE
ENGENHEIRO	1	AJUDANTE GERAL	2		
ENCARREGADO	1	PEDREIRO	2		

TAREFAS REALIZADAS

1.	APLICAÇÃO DE SELADOR NAS PAREDES;
2.	APLICAÇÃO DE MASSA LÁTEX NAS PAREDES.
3.	
4.	
5.	
6.	
7.	
8.	
9.	
10.	
11.	
12.	
13.	
14.	
15.	

OCORRÊNCIAS

1.	
2.	
3.	
4.	
5.	

ASSINATURAS

Anderson Luis Lemos de Melo
 Engenheiro Civil
 CREA 1819583479PE

RESPONSÁVEL TÉCNICO



TARUANDA EMPREENDIMENTOS
 Rua Coronel José Pessoa, 17 / Loja 201
 Centro - BEZERROS - PE - CEP 55.660-000
 CNPJ. 39.357.688/0001-05

CONTRATANTE

Vandeilson Manoel dos Santos
 Presidente
 CPF: 105.239.744-18