



CONCLUSÃO

O percentual no 1º Quadrimestre/2021 de Despesa com Pessoal foi de 41,96% atendendo ao que determina a Lei de Responsabilidade Fiscal.

A arrecadação municipal encontra-se com tendência de alta para 2021, sendo assim deve-se manter o bom controle sobre as despesas, tendo em vista o enfrentamento ao alto índice de inflação do período de vivemos para que consiga encerrar as contas em equilíbrio.

No tocante aos gastos com Educação e Saúde e repasse do Duodécimo o município vem cumprindo os limites legais estabelecidos pela legislação. Vale salientar que é esperado um aumento de próprias no segundo semestre, dessa forma se faz necessário um acompanhamento mais próximo aos percentuais citados para que o município permaneça aplicando o mínimo constitucional exigido.

Por fim tendo por base os últimos relatórios emitidos pelo TCE-PE, o Controle Interno recomenda que:

- **Planejamento:** elaborar a LDO, LOA e PPA consoante orientações da Lei de Responsabilidade Fiscal, artigos 12 e parágrafo 2º, inciso II, do artigo 4º, com fins de evitar superdimensionamento das peças orçamentárias;
- Continuar atento ao regular recolhimento das contribuições previdenciárias devidas ao RGPS, evitando o endividamento e futuros parcelamentos com incidências de encargos ao município;
- Aprimorar o controle contábil por fontes/destinação de recursos, a fim de que seja considerada a suficiência de saldos em cada conta para realização de despesas, evitando, assim, contrair obrigações sem lastro financeiro, de modo a preservar o equilíbrio financeiro e fiscal do município;

José Hilquias Lourenço Silva
Controlador



RESUMO DOS INDICADORES:

- a) Despesas com Pessoal: **41,96%**;
- b) Aplicação no Ensino: **28,25%**;
- c) Aplicação no Magistério **85,47%**;
- d) Aplicação em Saúde: **16,73**;
- e) Exportação de Dados para a STN, pelo SICONFI: **Em dia até 30/07/2021**;
- f) Publicação dos Relatórios Fiscais: RREO do 3º bimestre de 2020 e RGF 1º Quadrimestre de 2020, publicado nos 30 dias seguintes ao prazo de elaboração, conforme a lei. **Em dia**;
- g) Exportação de Dados e Homologação do SIOPS: **Em dia**;
- h) Exportação de Dados e Homologação do SIOPE: homologados pelo SIOPE. **Em atraso**;

Diante das informações apresentadas acima, Vossa Excelência poderá se posicionar e decidir de forma objetiva a solucionar os problemas apontados nesse relatório para que ao final do exercício de 2021 estejam sanados.

Camocim de São Félix, 09 de agosto de 2021.

JOSE HILQUIAS LOURENÇO DA SILVA
Coordenador de Controle Interno

André Filipe Patriota Laurentino
Assessor do Controle Interno



• Em 2021, mesmo com a alta quantidade de casos de Covid-19, com o avanço da vacinação e a gradual abertura de indústrias, comércios, shoppings e outros a arrecadação municipal sofreu um aumento de 6,52% em comparação com 2020. No tocante a receita prevista o município arrecadou R\$ 22.648.070,01, ou seja, 82,73% do previsto na LOA/2021.

ANÁLISE ANUAL DOS ÚLTIMOS QUATRO EXERCÍCIOS

Na tabela abaixo foi analisado as receitas orçamentárias arrecadadas de Janeiro a Dezembro de 2018 a 2020 em comparação com a previsão orçada na respectiva LOA:

Exercício	Receita Prevista (R\$)	Receita Arrecadada (R\$)	% da Receita Arrecadada / Receita Prevista na LOA
2020	50.000.000,00	46.392.851,13	92,79
2019	45.480.000,00	42.925.533,35	94,38
2018	50.000.000,00	39.609.071,09	79,22

Podemos observar que nos exercício de 2019 e 2020 a arrecadação ficou, respectivamente em, 94,38% e 92,79%, enquanto o ano de 2018 os valores da arrecadação em comparação com o previsto na Lei Orçamentária não chegou a 80% da previsão.

É importante frisar que o TCE-PE no Processo N° 18100691-1 dentre alguns pontos é recomendado que: Elaborar a LDO e LOA consoante orientações da Lei de Responsabilidade Fiscal, artigo 12 e parágrafo 2º, inciso II, do artigo 4º, com fins de evitar superdimensionamento das peças orçamentárias.



COMPARATIVO DA PREVISÃO/AUTORIZAÇÃO X ARRECADADO/EXECUÇÃO

A execução orçamentária do Município de Camocim de São Félix (2021), conforme Balanço Orçamentário publicado do 3º Bimestre apresenta um resultado superavitário de R\$ 2.273.740,83, cabe destacar que em 2020 o resultado para esse mesmo período foi deficitário em R\$ 1.253.301,87, o que nesse momento demonstra um bom equilíbrio das contas públicas, mediante o cumprimento de metas de resultados entre receitas e despesas e a obediência a limites e condições no que tange a renúncia de receita, geração de despesas com pessoal, da seguridade social e outras, dívidas consolidada e mobiliária, operações de crédito, inclusive por antecipação de receita, concessão de garantia e inscrição em Restos a Pagar.

Para que possamos ter um melhor panorama do comportamento da Receita e Despesa, foi feito o levantamento ao longo dos exercícios de 2018 até 2021, conforme tabela e gráfico abaixo:

2018			
Descrição	Previsão/Autorização	Arrecadação/Execução	% Executado
Receita orçamentária (I)	50.000.000,00	39.609.071,09	79,22
Despesa Orçamentária (II) (com alterações orçamentárias)	50.000.000,00	36.752.261,07	73,50
Superávit de Execução Orçamentária (I-II)		2.856.810,02	

- Em 2018 o resultado orçamentário foi superavitário em R\$ 2.856.810,02.

2019			
Descrição	Previsão/Autorização	Arrecadação/Execução	% Executado
Receita orçamentária (I)	45.480.000,00	42.925.533,35	94,38
Despesa Orçamentária (II) (com alterações orçamentárias)	45.480.000,00	40.207.357,04	88,41
Superávit de Execução Orçamentária (I-II)		2.718.176,31	

- Em 2019 o município também obteve resultado superavitário em R\$ 2.718.176,31, tendo um percentual de execução de receita em 88,41% e 94,38% para as despesas.



2020 - Janeiro a Junho			
Descrição	Previsão/Autorização	Arrecadação/Execução	% Executado
Receita orçamentária (I)	50.000.000,00	21.261.388,58	42,52
Despesa Orçamentária (II) (com alterações orçamentárias)	50.000.000,00	22.514.690,45	45,03
Deficit de Execução Orçamentária (I-II)		- 1.253.301,87	

• Em 2020 até o mês de junho o arrecadou 21.261.388,58 enquanto as despesas somaram o valor de R\$ 22.514.690,45, ou seja, um resultado deficitário em R\$1.253.301,87.

2021 - Janeiro a Junho			
Descrição	Previsão/Autorização	Arrecadação/Execução	% Executado
Receita orçamentária (I)	54.750.000,00	22.648.070,01	41,37
Despesa Orçamentária (II) (com alterações orçamentárias)	54.750.000,00	20.374.329,18	37,21
Superávit de Execução Orçamentária (I-II)		2.273.740,83	

• Em 2021 até o mês de junho o arrecadou 22.648.070,01 enquanto as despesas somaram o valor de R\$ 20.374.329,18, ou seja, um resultado superavitário de R\$2.273.740,83.

Tendo em vista de pandemia que ainda passamos, o município demonstra um bom equilíbrio entre suas receitas e despesas atendendo assim o que determina a LRF.



RECEITA CORRRENTE LÍQUIDA E DESPESA COM PESSOAL

No comparativo da Receita Corrente Líquida (RCL) com a Despesa com Pessoal (DP) dos meses de janeiro a junho de 2020 com o mesmo período de 2021, nota-se que o município teve um aumento na RCL de R\$ 2.422.166,49, enquanto a DP teve um acréscimo de R\$ 724.188,98. Conforme tabela abaixo:

Comparativo da RECEITA						
EXERCÍCIO	Janeiro	Fevereiro	Março	Abril	Maiο	Junho
2020	3.297.101,89	3.979.802,07	2.851.809,79	3.894.449,88	2.932.329,76	3.243.625,19
2021	3.682.621,65	4.287.896,16	3.850.887,26	3.752.208,18	3.665.787,40	3.381.884,36
Diferença (2021-2020)	385.519,76	308.094,09	999.077,47	- 142.241,70	733.457,64	138.259,17
Comparativo DESPESA						
EXERCÍCIO	Janeiro	Fevereiro	Março	Abril	Maiο	Junho
2020	1.379.510,70	1.536.211,13	1.631.007,21	1.132.040,59	1.536.948,59	1.572.749,31
2021	1.240.976,94	1.607.289,25	1.721.916,81	1.648.207,08	1.613.934,55	1.680.331,88
Diferença (2021-2020)	- 138.533,76	71.078,12	90.909,60	516.166,49	76.985,96	107.582,57

É importante destacar que em 2021 todos os meses, com exceção de Abril, a receita arrecadada foi maior de no exercício anterior, o que demonstra uma boa recuperação. Já a despesa com pessoal teve acréscimo durante o mesmo período, porem se mantendo sempre abaixo do limite do 54% permitidos pela Lei de Responsabilidade Fiscal, com os dados apresentados o município possui bons indicadores para se manter em regularidade perante a LRF.



Abaixo o acompanhamento da Desp. de Pessoal todos os quadrimestres publicados pela atual gestão:

Tabela 01 - Evolução da Despesa com Pessoal

Descrição	1° Quad. 2018	2° Quad. 2018	3° Quad. 2018	1° Quad. 2019	2° Quad. 2019	3° Quad. 2019	1° Quad. 2020	2° Quad. 2020	3° Quad. 2020	1° Quad. 2021
1 Receita Corrente Líquida	34.767.940,70	37.052.680,56	37.322.660,70	38.439.328,89	39.135.424,74	41.828.826,36	38.977.838,43	44.204.586,08	44.237.235,82	45.787.485,41
2 Despesa com Pessoal	20.688.362,55	20.088.677,05	19.109.853,95	21.183.706,42	19.328.895,69	20.378.132,12	20.417.982,15	19.608.740,24	18.673.093,37	19.212.713,81
3 Percentual Aplicado (2/3)	59,50%	54,22%	51,20%	55,11%	49,39%	48,72%	52,38%	44,36%	42,21%	41,96%
4. Limite Máximo (54%)	18.774.687,98	20.008.447,50	20.154.236,78	20.757.237,60	21.133.129,36	22.587.566,23	21.048.032,75	23.870.476,48	23.888.107,34	24.725.242,11
5. Diferença entre aplicado e % máximo (4-2)	- 1.913.674,57	- 80.229,55	1.044.382,83	- 426.468,82	1.804.233,67	2.209.434,11	630.050,60	4.261.736,24	5.215.013,97	5.512.528,30

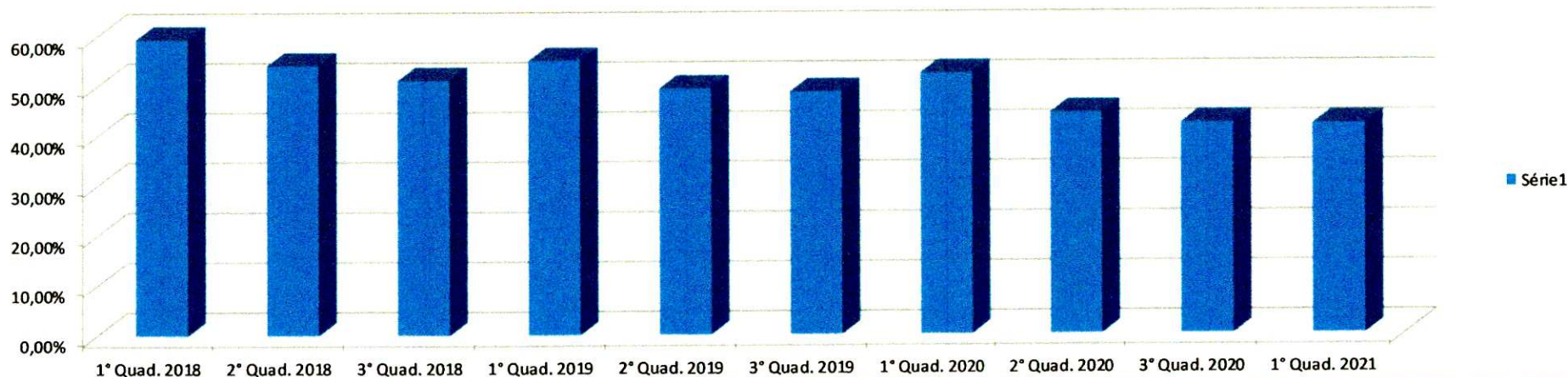

Durante o período analisado o município ficou acima dos 54% em três quadrimestres, 1°/2018, 2°/2018 e 1°/2019. Nos demais quadrimestres publicados o município conseguiu bons resultados, estando enquadrado na LR até a última publicação que foi o 1°/2021.



APURAÇÃO DA APLICAÇÃO DAS RECEITAS EM AÇÕES E SERVIÇOS PÚBLICOS DE SAÚDE:

Nas tabelas seguintes contam as aplicações de recursos próprios em ações e serviços públicos de saúde em 2021.

Tabela 05 - Aplicação Constitucional em Ações e Serviços Públicos de Saúde

Descrição	1º Bimestre	2º Bimestre	3º Bimestre
1. Receita para apuração da da Aplicação em Ações e serviços Público de Saúde (RRI)	5.908.480,68	10.670.618,76	15.777.125,70
2. Despesas Líquidas com Saúde (DLS)	419.196,81	933.692,00	2.639.783,71
3. Percentual Aplicado (DLS/RRI)	7,095%	8,750%	16,732%

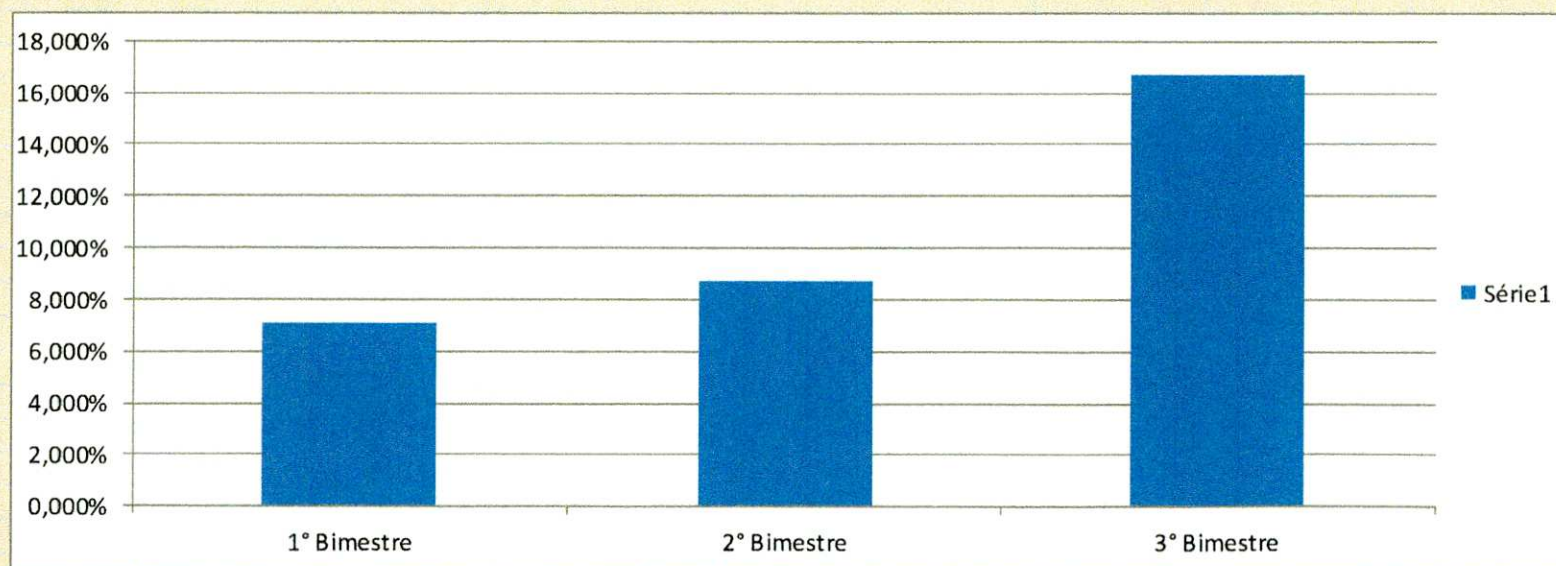

O art. 7º da Lei Complementar nº 141 de 13 de janeiro de 2012 estabelece o percentual mínimo de 15% das receitas resultantes da apuração da aplicação das receitas em ações e serviços públicos de saúde. O Município aplicou até o mês de Junho o percentual de 16,73% em 2021, aplicando a maior R\$ 273.214,86.



DUODÉCIMO

O artigo 29-A da Constituição Federal, com redação dada pelas Emendas Constitucionais nº 25/00 e 58/09, determina que a despesa total do Poder Legislativo Municipal, incluídos os subsídios dos Vereadores e excluídos os gastos com inativos, não poderá ultrapassar percentuais específicos incidentes sobre o somatório da receita tributária e das transferências previstas no § 5º do artigo 153 e nos artigos 158 e 159, efetivamente realizadas no exercício anterior.

O município de Camocim de São Felix

Tabela – Valor Permitido de duodécimos X total de duodécimos repassados à Camara de Vereadores

Especificação	Valor
Percentual Estabelecido na Contituição	7,00%
Limite Constitucional (em R\$)	1.825.712,98
Valor autorizado na Lei Orçamentária Anual (LOA)	2.050.000,00
Valor mensal a ser repassado	152.142,75

Valores repassados mensalmente de Janeiro a Julho

DATA	VALOR
20/01/2021	152.128,66
19/02/2021	152.156,84
18/03/2021	152.142,75
20/04/2021	152.142,75
20/05/2021	152.142,75
18/06/2021	152.142,75
TOTAL	912.856,50

Contatamos que o valor do Duodécimo vem sendo repassado dentro do prazo legal, como também o valor da cota mensal, estando assim o município cumprindo as determinações legais.