

DADOS GERAIS EDITAL DE LICITAÇÃO - PMCSF CONCORRÊNCIA ELETRÔNICA	
I. REGÊNCIA LEGAL	
Lei Federal nº 14.133/2021, Decreto Federal nº 11.462/23, Lei Complementar Federal nº 123/2006, Decretos Municipais nºs 004; de 02 de janeiro de 2024.	
II. ÓRGÃO INTERESSADO / SETOR	
PREFEITURA DE CAMOCIM DE SÃO FÉLIX / SEC. DE OBRAS	
III. PROCESSO LICITATÓRIO	IV. MODALIDADE
Nº 013/2024	CONCORRÊNCIA ELETRÔNICA Nº 001/2024
V. OBJETO	
Constitui objeto da Presente Concorrência Eletrônica a Contratação de empresa de engenharia para prestação de serviços de Requalificação e Ampliação da Creche Municipal Professor José Lourenço de Lima, do Município de Camocim de São Félix – PE, conforme Projeto Básico - Memorial Descritivo, Especificações Técnicas, Planilha orçamentária, Composição de Preços, Memória de Cálculo, Cronograma Físico Financeiro, Composição do BDI e plantas, que seguem em anexo a este Edital	
VI. TIPO / CRITÉRIO DE JULGAMENTO	VII. PRAZOS DE EXECUÇÃO/VIGÊNCIA
MENOR PREÇO GLOBAL.	<ul style="list-style-type: none"> ▪ Prazo de execução: 180 (cento e oitenta) dias; ▪ Prazo de vigência do contrato: 12 (doze) meses.
VIII. DOS LOCAIS, DATAS, HORÁRIOS E REFERÊNCIA DE TEMPO	
LOCAL DO PROCESSO	www.bnc.org.br - Acesso Identificado no link "acesso público"
DATA LIMITE para acolhimento das propostas	08/05/2024 às 08h00min (horário de Brasília - DF)
Data e horário de ABERTURA das PROPOSTAS	08/05/2024 às 08h00min (horário de Brasília - DF)
INÍCIO DA SESSÃO DE DISPUTA DE PREÇOS	08/05/2024 às 09h00min (horário de Brasília - DF)
REFERÊNCIA DE TEMPO	HORÁRIO DE BRASÍLIA
IX. INTEGRAM ESTE EDITAL OS SEGUINTE ANEXOS:	
ANEXOS	I Minuta de Contrato.
	II Modelo de Declarações
	III Projeto Básico - Memorial Descritivo, Especificações Técnicas, Planilha orçamentária, Memória de Cálculo, Cronograma Físico Financeiro, Composição do BDI, Plano de Trabalho e plantas;
X. SOLICITAÇÃO/ACESSO AO EDITAL	
Na sala da Comissão de Contratação – CC, no endereço citado abaixo, no horário das 07h00min às 12h00min, ou por meio de solicitação através do e-mail: cpl.camocimsfelix@gmail.com na INTERNET, acessando o Portal da Transparência da PMCSF https://transparencia.camocimdesaofelix.pe.gov.br ou ainda através do site (http://bnc.org.br).	
XI. DADOS PARA CONTATO	
Agente de Contratações: Sérgio Luiz Vieira	E-mail: cpl.camocimsfelix@gmail.com
Endereço: Praça São Félix, nº 20, centro, Camocim de São Félix-PE	Fone: (81) 3743-1156

TRABALHANDO A SERVIÇO DO POVO

PROCESSO LICITATÓRIO Nº 013/2024 – PMCSF CONCORRÊNCIA ELETRÔNICA Nº 001/2024 – PMCSF	
SUMÁRIO	
ITEM	ASSUNTO
01.00	PREÂMBULO
02.00	OBJETO DA LICITAÇÃO
03.00	DO VALOR ORÇADO (MÁXIMO ADMITIDO)
04.00	DOTAÇÃO ORÇAMENTÁRIA
05.00	COMPONENTES DESTE EDITAL
06.00	REGULAMENTO OPERACIONAL DO CERTAME
07.00	DA PARTICIPAÇÃO NO CERTAME
08.00	DA INVERSÃO DE FASE – HABILITAÇÃO
09.00	DO PREENCHIMENTO DA PROPOSTA NO SISTEMA ELETRÔNICO
10.00	DA APRESENTAÇÃO DA PROPOSTA E DOS DOCUMENTOS DE HABILITAÇÃO
11.00	DA ABERTURA DA SESSÃO, CLASSIFICAÇÃO DAS PROPOSTAS E FORMULAÇÃO DE LANCES
12.00	DOCUMENTAÇÃO DE HABILITAÇÃO
13.00	DA ACEITABILIDADE DA PROPOSTA VENCEDORA
14.00	DO SANEAMENTO DA PROPOSTA E DA HABILITAÇÃO
15.00	DA IMPUGNAÇÃO AO EDITAL E DO PEDIDO DE ESCLARECIMENTO
16.00	DOS RECURSOS ADMINISTRATIVOS
17.00	DA REABERTURA DA SESSÃO PÚBLICA

TRABALHANDO A SERVIÇO DO POVO

18.00	DA ADJUDICAÇÃO E HOMOLOGAÇÃO
19.00	DA GARANTIA DE EXECUÇÃO CONTRATUAL
20.00	SEGURO DA OBRA OU SERVIÇO
21.00	DO CONTRATO
22.00	DO REAJUSTE E REEQUILÍBRIO ECONÔMICO-FINANCEIRO
23.00	DO PRAZO DE VIGÊNCIA E DE EXECUÇÃO
24.00	DA ACEITAÇÃO DO OBJETO E DA FISCALIZAÇÃO
25.00	DAS OBRIGAÇÕES DA CONTRATANTE E DA CONTRATADA
26.00	DA SUBCONTRATAÇÃO
27.00	DO PAGAMENTO
28.00	SANÇÕES ADMINISTRATIVAS
29.00	DAS HIPÓTESES DE EXTINÇÃO DO CONTRATO
30.00	DAS DISPOSIÇÕES FINAIS

EDITAL
CONCORRÊNCIA ELETRÔNICA Nº 001/2024 – PMCSF

1. PREÂMBULO

1.1. O **MUNICÍPIO DE CAMOCIM DE SÃO FÉLIX/PE**, com sede na Praça São Félix, nº 20, Centro, Camocim de São Félix-PE, por ordem de seu Exmo. Sr. Prefeito, através de sua Comissão de Contratação – CC, designada através da Portaria 001/2024, nos termos da Lei nº 14.133/2021 e demais normas legais pertinentes, a fim de atender a solicitação da **SECRETARIA DE INFRAESTRUTURA**, torna público, para conhecimento dos interessados, que realizará a licitação na modalidade **CONCORRÊNCIA ELETRÔNICA**, do tipo **MENOR PREÇO GLOBAL**, objetivando a contratação indicada no item 2 deste Edital, sendo realizada por meio da utilização de recursos de tecnologia da informação (internet).

1.2. A licitação observará o local e horários a seguir:

LOCAIS, DATAS, HORÁRIOS E REFERÊNCIA DE TEMPO

LOCAL DO PROCESSO	www.bnc.org.br - Acesso Identificado no link "acesso público"
DATA LIMITE para acolhimento das propostas	08/05/2024 às 08h00min (horário de Brasília - DF)
Data e horário de ABERTURA das PROPOSTAS	08/05/2024 às 08h30min (horário de Brasília - DF)
INÍCIO DA SESSÃO DE DISPUTA DE PREÇOS	08/05/2024 às 09h00min (horário de Brasília - DF)
REFERÊNCIA DE TEMPO	HORÁRIO DE BRASÍLIA

1.3. A Concorrência Eletrônica será realizado em sessão pública, por meio da INTERNET, mediante Condições de segurança - criptografia e autenticação - em todas as suas fases.

1.4. Os trabalhos serão conduzidos por servidor, denominado AGENTE DE CONTRATAÇÃO, habilitado e designado por Portaria, mediante a inserção e monitoramento de dados gerados ou transferidos para a página eletrônica da Plataforma da Bolsa Nacional de Compras – BNC (www.bnc.org.br).

1.5. Todas as referências de tempo previstas neste Edital, no Aviso e durante a sessão pública observarão obrigatoriamente o horário oficial de Brasília – DF e, dessa forma, serão registradas no sistema eletrônico e na documentação relativa ao certame.

2. OBJETO DA LICITAÇÃO

2.1. O objeto da presente Licitação é a escolha da proposta mais vantajosa visando a **Contratação de empresa de engenharia para prestação de serviços de Requalificação e Ampliação da Creche Municipal Professor José Lourenço de Lima, do Município de Camocim de São Félix – PE**, conforme Projeto Básico - Memorial Descritivo, Especificações Técnicas, Planilha orçamentária, Composição de

TRABALHANDO A SERVIÇO DO POVO

Preços, Memória de Cálculo, Cronograma Físico Financeiro, Composição do BDI e plantas, que seguem em anexo a este Edital.

2.2. A empresa adjudicatária fornecerá toda e qualquer mão de obra, materiais e o apoio técnico e administrativo necessários à integral e perfeita execução e conclusão dos serviços definidos em conformidade com este Edital e seus anexos.

2.3. Os Serviços/Obras, objeto desta licitação, deverão ser executados em total observância às normas estabelecidas pela Associação Brasileira de Normas Técnicas - ABNT e às Especificações, Memorial Descritivo e Plantas contidas no Projeto Básico.

3. DO VALOR ORÇADO (MÁXIMO ADMITIDO)

3.1. O Valor Total Orçado (máximo admitido) para a Contratação, objeto deste certame, inclusos os custos diretos e indiretos, é de **R\$ 976.905,27 (novecentos e setenta e seis mil, novecentos e cinco mil, vinte e sete centavos)**, sendo este valor utilizado como parâmetro para fins de julgamento de proposta de preços.

3.2. No valor estimado estão inclusos equipamentos, mão de obra, despesas administrativas e de escritório, material de escritório e todos os tributos e taxas incidentes, direta ou indiretamente, sobre o objeto da licitação, na forma e nas condições estipuladas pela legislação em vigor na data de celebração do mesmo.

4. DOTAÇÃO ORÇAMENTÁRIA

4.1. Os recursos financeiros para fazer face às despesas decorrentes da contratação correrão por conta da seguinte dotação orçamentária:

1.02.08.01.12.365.0120.2113.0000.4.4.90.51

5. COMPONENTES DESTE EDITAL

5.1. Constituem anexos deste Edital, e dele fazem parte integrante, os seguintes anexos:

5.1.1. (ANEXO I). Modelo de Declarações;

5.1.2. (ANEXO II). Minuta de Contrato.

5.1.3. ANEXO III). (Projeto Básico - Memorial Descritivo, Especificações Técnicas, Planilha orçamentária, Memória de Cálculo, Cronograma Físico Financeiro, Composição do BDI, Plano de Trabalho e plantas;

6. REGULAMENTO OPERACIONAL DO CERTAME

6.1. O certame será conduzido pelo AGENTE DE CONTRATAÇÃO que terá, em especial, as seguintes atribuições:

6.1.1. Acompanhar os trabalhos da equipe de planejamento e contratação;

6.1.2. Responder as questões formuladas pelos interessados, relativas ao certame;

TRABALHANDO A SERVIÇO DO POVO

- 6.1.3. Verificar a habilitação das LICITANTES, juntamente com a Equipe de Planejamento de Contratação e Equipe Técnica Especialista indicada pelo setor requisitante;
- 6.1.4. Abrir as propostas de preços;
- 6.1.5. Analisar a aceitabilidade das propostas, juntamente com a Equipe de Planejamento de Contratação e Equipe Técnica Especialista indicada pelo setor requisitante;
- 6.1.6. Desclassificar propostas indicando os motivos;
- 6.1.7. Conduzir os procedimentos relativos aos lances e à escolha da proposta do lance de menor preço;
- 6.1.8. Declarar a vencedora;
- 6.1.9. Receber, examinar e decidir sobre a pertinência dos recursos;
- 6.1.10. Elaborar a ata da sessão;
- 6.1.11. Encaminhar o processo à autoridade superior para homologar e autorizar a contratação.

6.2. Do Credenciamento:

- 6.2.1. A Concorrência Eletrônica será realizada em sessão pública, por meio da internet, mediante condições de segurança (criptografia e autenticação) em todas as suas fases.
- 6.2.2. Para acesso ao sistema eletrônico, os interessados na participação da Concorrência Eletrônica deverão dispor de chave de identificação e senha pessoal (intransferíveis), obtidas através do sítio da Plataforma de Bolsa Nacional de Compras – BNC (www.bnc.org.br).
- 6.2.3. É de exclusiva responsabilidade do usuário o sigilo da senha, bem como, seu uso em qualquer transação efetuada diretamente ou por seu representante, não cabendo ao Município de Camocim de São Félix/PE, ao provedor do sistema ou ao órgão promotor da licitação, a responsabilidade por eventuais danos decorrentes do uso indevido do acesso.
- 6.2.4. O credenciamento do licitante e de seu representante legal junto ao sistema eletrônico implica a responsabilidade legal pelos atos praticados e a presunção de capacidade técnica para a realização das transações inerentes à Concorrência Eletrônica. A participação na Concorrência Eletrônica se dará por meio da digitação da senha pessoal do credenciado e subsequente encaminhamento da proposta de preços e documentos de habilitação, exclusivamente por meio do sistema eletrônico, observando data e horário limite estabelecido.
- 6.2.5. O encaminhamento de proposta pressupõe o pleno conhecimento e atendimento às exigências de habilitação previstas neste Edital.

7. DA PARTICIPAÇÃO NO CERTAME

7.1. Poderão participar deste Certame:

- 7.1.1. Poderão participar deste Certame interessados cujo ramo de atividade seja compatível com o objeto desta licitação, e que estejam com Credenciamento regular no Sistema de processamento da Concorrência Eletrônica.
- 7.1.2. Os licitantes deverão utilizar o certificado digital para acesso ao Sistema, se for exigido.

TRABALHANDO A SERVIÇO DO POVO

- 7.1.3.** A participação no Certame se dará por meio da digitação da senha pessoal e intransferível do representante credenciado e subsequente encaminhamento da proposta de preços, exclusivamente por meio do sistema eletrônico, observados data e horário limite estabelecidos.
- 7.1.4.** O encaminhamento de proposta pressupõe o pleno conhecimento e atendimento às exigências de habilitação previstas neste Edital. O fornecedor será responsável por todas as transações que forem efetuadas em seu nome no sistema eletrônico, assumindo como firmes e verdadeiras suas propostas e lances.
- 7.1.5.** Caberá ao fornecedor acompanhar as operações no sistema eletrônico durante a sessão pública, ficando responsável pelo ônus decorrente da perda de negócios diante da inobservância de quaisquer mensagens emitidas pelo sistema ou de sua desconexão.
- 7.1.6.** Poderão participar da licitação pessoas jurídicas reunidas ou não sob a forma de consórcio, sendo vedada a participação de empresas consorciadas em mais de um consórcio ou isoladamente, bem como a participação de profissional em mais de uma empresa, ou em mais de um consórcio.
- 7.1.6.1.** As pessoas jurídicas que participarem organizadas em consórcio deverão apresentar, além dos demais documentos exigidos neste Edital, comprovação de compromisso público de constituição de consórcio, subscrito pelos consorciados, por escritura pública ou documento particular registrado em Cartório de Registro de Títulos e Documentos, discriminando a empresa líder, estabelecendo responsabilidade solidária com a indicação do percentual de responsabilidade de cada consorciada, bem como a etapa da participação na execução dos serviços objeto da presente licitação, nos termos do disposto no art. 15 da Lei Federal nº 14.133/2021.
- 7.1.6.2.** O prazo de duração do consórcio deve, no mínimo, coincidir com o prazo de execução do objeto licitatório até sua aceitação definitiva.
- 7.1.6.3.** A eventual substituição de consorciado deverá ser expressamente autorizada pela Secretaria demandante e condicionada à comprovação de que a nova empresa do consórcio possui, no mínimo, os mesmos quantitativos para efeito de habilitação técnica e os mesmos valores para efeito de qualificação econômico-financeira apresentados pela empresa substituída para fins de habilitação do consórcio no processo licitatório.

7.2. Não poderão participar desta licitação:

- 7.2.1.** Empresa suspensa ou impedida de participar de licitação e impedida de contratar com o Município de Camocim de São Félix-PE, durante o prazo da sanção aplicada;
- 7.2.2.** Empresa declarada inidônea para licitar ou contratar com a Administração Pública, enquanto perdurarem os motivos determinantes da punição ou até que seja promovida sua reabilitação;
- 7.2.3.** Empresa proibida de contratar com o Poder Público, em razão do disposto no art. 72, § 8º, V, da Lei n.º 9.605/1998;
- 7.2.4.** Empresa proibida de contratar com o Poder Público, nos termos do art. 12 da Lei n.º 8.429/1992;

TRABALHANDO A SERVIÇO DO POVO

- 7.2.5. Quaisquer interessados enquadrados nas vedações previstas no art. 9º, §1º, da Lei n.º 14.133/2021;
- 7.2.6. Entende-se por “participação indireta” a que alude o art. 9º §1º, da Lei n.º 14.133/2021 a participação no certame de empresa em que uma das pessoas listadas no mencionado dispositivo legal figure como sócia, pouco importando o seu conhecimento técnico acerca do objeto da licitação ou mesmo a atuação no processo licitatório;
- 7.2.7. Empresa que não atenda às condições deste Edital e seu(s) anexo(s);
- 7.2.8. estrangeiros que não tenham representação legal no Brasil com poderes expressos para receber citação e responder administrativa ou judicialmente;
- 7.2.9. Interessados que se enquadrem nas vedações previstas no artigo 14 da Lei n.º 14.133/2021;
- 7.2.10. Interessados que tenham em seu quadro empregados menores de 18 (dezoito) anos efetuando trabalho noturno, perigoso ou insalubre ou, ainda, empregados com idade inferior a 16 (dezesesseis) anos efetuando qualquer trabalho, salvo na condição de aprendiz, a partir de 14 (quatorze) anos;
- 7.2.11. Empresas que estejam sob falência, concurso de credores ou insolvência, em processo de dissolução ou liquidação;
 - 7.2.11.1. Empresas que estejam sob falência, concurso de credores, concordata ou insolvência, em processo de dissolução ou liquidação. As licitantes que estiverem em recuperação judicial devem, na fase de habilitação, apresentar o plano de recuperação já homologado em juízo, devendo este ser comprovado por certidão emitida pela instância judicial competente que certifique que a empresa está apta econômica e financeiramente a cumprir com as obrigações a serem assumidas.
- 7.2.12. Organizações da Sociedade Civil de Interesse Público - OSCIP, atuando nessa condição (Acórdão nº 746/2014-TCU-Plenário)
- 7.2.13. Sociedades integrantes de um mesmo grupo econômico, assim entendidas aquelas que tenham diretores, sócios ou representantes legais comuns, ou que utilizem recursos materiais, tecnológicos ou humanos em comum, exceto se demonstrado que não agem representando interesse econômico em comum.

7.3. Como condição para participação na Concorrência Eletrônica, o licitante assinalará “sim” ou “não” em campo próprio do sistema eletrônico, relativo às seguintes declarações:

- a) **Que não incorro nas condições do art. 14 da Lei Federal nº. 14.133/2021;**
- b) Que atendo aos requisitos de habilitação, conforme disposto no art. 63, inciso I, da Lei Federal nº. 14.133/2021;
- c) Que cumpre as exigências de reserva de cargos para pessoa com deficiência e para reabilitado da Previdência Social, previstas em lei e em outras normas específicas, conforme art. 63, inciso IV, da Lei Federal nº. 14.133/2021;
- d) Que a proposta apresentada para essa licitação está em conformidade com as exigências do instrumento convocatório e me responsabilizo pela veracidade e autenticidade dos documentos apresentados.
- e) Que minha proposta econômica compreendem a integralidade dos custos para atendimento dos direitos e nos termos de ajustamento de conduta vigentes na data de entrega da proposta, conforme art. 63, §1º, da Lei Federal nº. 14.133/2021;

TRABALHANDO A SERVIÇO DO POVO

- f) Que estou ciente do edital e concordo com as condições locais para o cumprimento das obrigações objeto da licitação, conforme o art. 67, inciso VI, da Lei Federal nº. 14.133/2021;
- g) para fins do disposto no inciso VI do art. 68 da Lei nº. 14.133/2021, que não emprego menor de 18 (dezoito) anos, salvo menor, a partir de 14 (quatorze) anos, na condição de aprendiz, nos termos do inciso XXXIII, do art. 7º. Da Constituição Federal/88.
- h) Que não possuo, em minha cadeia produtiva, empregados executando trabalho degradante ou forçado, observando o disposto nos incisos III e IV do art. 11º e no inciso III do art. 5º da Constituição Federal/88.
- l) Declaro para os devidos fins legais, sem prejuízo das sanções e multas previstas neste ato convocatório, estar enquadrado como ME/EPP/COOPERATIVA, conforme a Lei Complementar nº.123/2006, cujos termos declaro conhecer na íntegra, estando apto, portanto, a exercer o direito de preferência. () sim, ME; () sim, EPP; () não, outros enquadramentos.

7.4. A declaração falsa relativa ao cumprimento de qualquer condição sujeitará o licitante às sanções previstas em lei e neste Edital.

8. DO PREENCHIMENTO DA PROPOSTA NO SISTEMA ELETRÔNICO

8.1. O licitante **deverá** enviar sua proposta mediante o preenchimento, no sistema eletrônico, dos seguintes campos:

8.1.1. Valor unitário e valor total.

8.1.2. Descrição detalhada do objeto, contendo as informações similares à especificação do Projeto Básico: indicando, no que for aplicável, prazo de validade ou de garantia;

8.1.3. Todas as especificações do objeto contidas na proposta vinculam a Contratada.

8.2. Nos valores propostos estarão inclusos todos os custos operacionais, encargos previdenciários, trabalhistas, tributários, comerciais e quaisquer outros que incidam direta ou indiretamente na prestação dos serviços, apurados mediante o preenchimento do Modelo da Proposta/Planilha de Orçamentária, conforme anexo deste Edital;

8.3. Os encargos trabalhistas acima declarados como inclusos na proposta compreendem a integralidade dos custos para atendimento dos direitos trabalhistas assegurados na Constituição Federal, nas leis trabalhistas, nas normas infralegais, nas convenções coletivas de trabalho e nos termos de ajustamento de conduta vigentes na data de entrega das propostas.

8.4. A apresentação da proposta implica obrigatoriedade do cumprimento das disposições nela contida, em conformidade com o que dispõe o Projeto Básico, assumindo o proponente o compromisso de executar os serviços nos seus termos, bem como de fornecer os materiais, equipamentos, ferramentas e utensílios necessários, em quantidades e qualidades adequadas à perfeita execução contratual, promovendo, quando requerido, sua substituição.

8.5. Os preços ofertados, tanto na proposta inicial, quanto na etapa de lances, serão de exclusiva responsabilidade do licitante, não lhe assistindo o direito de pleitear qualquer alteração, sob alegação de erro, omissão ou qualquer outro pretexto.

TRABALHANDO A SERVIÇO DO POVO

8.6. O prazo de validade da proposta **não será inferior a 90 dias**, a contar da data de sua apresentação, independente de declaração da licitante.

8.7. Os licitantes devem respeitar os preços máximos estabelecidos nas normas de regência de contratações públicas, quando participarem de licitações públicas.

8.8. No caso de alguma inconsistência no descritivo dos itens entre o Edital e o constante na plataforma da Concorrência Eletrônica, deverá ser considerado o descritivo do Edital.

9. DA APRESENTAÇÃO DA PROPOSTA E DOS DOCUMENTOS DE HABILITAÇÃO

9.1. Os licitantes encaminharão, exclusivamente por meio do sistema, concomitantemente com os documentos de habilitação exigidos no edital, proposta com a descrição do objeto ofertado e o preço, até a data e o horário estabelecidos para abertura da sessão pública, quando, então, encerrar-se-á automaticamente a etapa de envio dessa documentação.

9.1.1. Os documentos listados no item da HABILITAÇÃO deverão ser anexados no sistema juntamente com a proposta, previamente à abertura da sessão pública e sua ausência ensejará em desclassificação.

9.2. O envio da proposta, acompanhada dos documentos de habilitação exigidos neste Edital, ocorrerá por meio de chave de acesso e senha.

9.3. Incumbirá ao licitante acompanhar as operações no sistema eletrônico durante a sessão pública de Concorrência Eletrônica, ficando responsável pelo ônus decorrente da perda de negócios, diante da inobservância de quaisquer mensagens emitidas pelo sistema ou de sua desconexão.

9.4. Para classificação das propostas, deverão os licitantes anexar a planilha orçamentária, com a descrição dos serviços, unidade de medida, quantitativo, valor unitário, valor unitário com BDI, total geral e desconto proposto por item.

9.5. Ao final do certame, deverá o licitante vencedor atualizar a proposta com os descontos ofertados de forma homogênea, mantendo-se a proporção de desconto para cada item, a fim de evitar jogo de planilhas.

9.6. Até a abertura da sessão pública, os licitantes poderão retirar ou substituir a proposta e os documentos de habilitação anteriormente inseridos no sistema.

10. DA ABERTURA DA SESSÃO, CLASSIFICAÇÃO DAS PROPOSTAS E FORMULAÇÃO DE LANCES

10.1. A abertura da presente licitação dar-se-á em sessão pública, por meio de sistema eletrônico, na data, horário e local indicado neste Edital.

10.2. O Agente de Contratação verificará as propostas apresentadas, desclassificando desde logo aquelas que não estejam em conformidade com os requisitos estabelecidos neste Edital, contenham vícios insanáveis, ilegalidades, ou não apresentem as especificações exigidas no Projeto Básico e Planilhas.

TRABALHANDO A SERVIÇO DO POVO

10.3. A desclassificação será sempre fundamentada e registrada no sistema, com acompanhamento em tempo real por todos os participantes.

10.4. A não desclassificação da proposta não impede o seu julgamento definitivo em sentido contrário, levado a efeito na fase de aceitação.

10.5. O sistema ordenará automaticamente as propostas classificadas, sendo que somente estas participarão da fase de lances.

10.6. O sistema disponibilizará campo próprio para troca de mensagens entre o Agente de Contratação e os licitantes.

10.7. Iniciada a etapa competitiva, os licitantes deverão encaminhar lances exclusivamente por meio de sistema eletrônico, sendo imediatamente informados do seu recebimento e do valor consignado no registro.

10.7.1 O lance deverá ser ofertado pelo valor total.

10.8. Os licitantes poderão oferecer lances sucessivos, observando o horário fixado para abertura da sessão e as regras estabelecidas no Edital.

10.9. O licitante somente poderá oferecer lance de valor inferior ou percentual de desconto superior ao último por ele ofertado e registrado pelo sistema.

10.10. O intervalo entre os lances enviados pelo mesmo licitante não poderá ser inferior a 20 (vinte) segundos e o intervalo entre lances não poderá ser inferior a 03 (três) segundos, sob pena de serem automaticamente descartados pelo sistema os respectivos lances.

10.11. Será adotado para o envio de lances o modo de disputa "ABERTO".

10.12. Do modo de disputa aberto e fechado seguirá a seguinte ordem de etapas:

10.13. A etapa de envio de lances da sessão pública terá duração de 10 (dez) minutos;

10.14. Na hipótese de não haver licitante classificado na etapa de lance que atenda às exigências de habilitação, o Agente de Contratação examinará as ofertas subsequentes, na ordem de classificação, até a seleção daquela que atenda ao edital.

10.15. Não serão aceitos dois ou mais lances de mesmo valor (exceto na etapa de lance fechado), prevalecendo aquele que for recebido e registrado primeiro.

10.16. No caso de desconexão com o Agente de Contratação, no decorrer da etapa competitiva da Concorrência, o sistema eletrônico poderá permanecer acessível aos licitantes para a recepção dos lances.

10.17. Quando a desconexão do sistema eletrônico para o Agente de Contratação persistir por tempo superior a dez minutos, a sessão pública será suspensa e reiniciada somente após decorridas vinte e quatro horas da comunicação do fato pelo Agente de Contratação aos participantes, no sítio eletrônico utilizado para divulgação.

10.18. Caso o licitante não apresente lances, concorrerá com o valor de sua proposta.

10.19. Em relação a itens não exclusivos para participação de microempresas e empresas de pequeno porte, uma vez encerrada a etapa de lances, o sistema identificará as microempresas e empresas de pequeno porte participantes, procedendo à comparação com os valores da primeira colocada, se esta for empresa de maior porte, assim como das demais classificadas, para o fim de aplicar-se o disposto nos artigos 44 e 45 da LC nº 123, de 2006.

10.20. Nessas condições, as propostas de microempresas e empresas de pequeno porte que se encontrarem na faixa de até 5% (cinco por cento) acima da melhor proposta ou melhor lance serão consideradas empatadas com a primeira colocada.

10.21. A melhor classificada nos termos do item anterior terá o direito de encaminhar uma última oferta para desempate, obrigatoriamente em valor inferior ao da primeira colocada, no prazo de 03 (três) minutos controlados pelo sistema, contados após a comunicação automática para tanto.

10.22. Caso a microempresa ou a empresa de pequeno porte melhor classificada desista ou não se manifeste no prazo estabelecido, serão convocadas as demais licitantes microempresas e empresas de pequeno porte que se encontrem naquele intervalo de 5% (cinco por cento), na ordem de classificação, para o exercício do mesmo direito, no prazo estabelecido no subitem anterior.

10.23. No caso de equivalência dos valores apresentados pelas microempresas e empresas de pequeno porte que se encontrem nos intervalos estabelecidos nos subitens anteriores, será realizado sorteio entre elas para que se identifique aquela que primeiro poderá apresentar melhor oferta.

10.24. Havendo eventual empate entre propostas ou lances, o critério de desempate será aquele previsto no art. 60 da Lei nº 14.133/2021.

10.25. Persistindo o empate, a proposta vencedora será sorteada pelo sistema eletrônico dentre as propostas empatadas.

10.26. Encerrada a etapa de envio de lances da sessão pública, o Agente de Contratação deverá encaminhar contraproposta ao licitante que tenha apresentado o melhor preço, para que seja obtida melhor proposta.

10.27. A negociação será realizada por meio do sistema, podendo ser acompanhada pelos demais licitantes.

10.28. O Agente de Contratação solicitará ao licitante melhor classificando que, no prazo mínimo de 02 (duas) horas, envie a proposta adequada ao último lance ofertado após a negociação realizada, acompanhada, se for o caso, dos documentos complementares, quando necessários à confirmação daqueles exigidos neste Edital e já apresentados.

10.29. Após a negociação do preço, o Agente de Contratação iniciará a fase de aceitação e julgamento da proposta

11. DOCUMENTAÇÃO DE HABILITAÇÃO

11.1. Os documentos declaratórios, incluindo a proposta, serão aceitos após o encaminhamento em campo do sistema ou por e-mail, a partir de endereço de correio eletrônico cadastrado no sistema e próprio do licitante. Havendo dúvida em relação à integridade do documento digital, poderá ser solicitada pelo agente de contratação a apresentação do original.

11.2. Os documentos originais eletrônicos devem ser assinados por meio de certificado digital pertencente à cadeia de chaves públicas ICP-Brasil e apresentados conforme item anterior;

11.3. Não serão aceitos documentos de habilitação com indicação de CNPJ/CPF diferentes, salvo aqueles legalmente permitidos.

11.4. Se o licitante for a matriz, todos os documentos deverão estar em nome da matriz, e se o licitante for a filial, todos os documentos deverão estar em nome da filial, exceto aqueles documentos que, pela própria natureza, comprovadamente, forem emitidos somente em nome da matriz.

11.5. Serão aceitos registros de CNPJ de licitante matriz e filial com diferenças de números de documentos pertinentes ao CND e ao CRF/FGTS, quando for comprovada a centralização do recolhimento dessas contribuições.

11.6. No caso de empresas reunidas em consórcio, será admitido, para efeito de habilitação técnica, o somatório dos quantitativos de cada consorciado e, para efeito de habilitação econômico-financeira, será admitido o somatório dos valores de cada consorciado.

11.7. HABILITAÇÃO JURÍDICA:

11.7.1. Em se tratando de sociedades comerciais ou empresa individual de responsabilidade limitada: ato constitutivo em vigor, devidamente registrado, e, no caso de sociedades por ações, acompanhado de documentos de eleição de seus administradores;

11.7.2. No caso de empresário individual: inscrição no Registro Público de Empresas Mercantis, a cargo da Junta Comercial da respectiva sede;

11.7.3. Em se tratando de microempreendedor individual – MEI: Certificado da Condição de Microempreendedor Individual – CCMEI cuja aceitação ficará condicionada à verificação da autenticidade no sítio www.portaldoempreendedor.gov.br;

11.7.4. No caso de sociedade empresária ou empresa individual de responsabilidade limitada - EIRELI: ato constitutivo, estatuto ou contrato social em vigor, devidamente registrado na Junta Comercial da respectiva sede, acompanhado de documento comprobatório de seus administradores;

TRABALHANDO A SERVIÇO DO POVO

11.7.5. No caso de sociedade simples: inscrição do ato constitutivo no Registro Civil das Pessoas Jurídicas do local de sua sede, acompanhada de prova da indicação dos seus administradores;

11.7.6. decreto de autorização, em se tratando de sociedade empresária estrangeira em funcionamento no País;

11.8. HABILITAÇÃO FISCAL E TRABALHISTA:

Os documentos relativos as documentações fiscais só serão exigidas do licitante vencedor no momento da entrega da proposta ajustada, sendo:

11.8.1. Prova de inscrição no Cadastro Nacional de Pessoas Jurídicas (**CNPJ/MF**);

11.8.2. Prova de regularidade fiscal perante a **Fazenda Nacional**, mediante apresentação de certidão expedida conjuntamente pela Secretaria da Receita Federal do Brasil (RFB) e pela Procuradoria-Geral da Fazenda Nacional (PGFN), referente a todos os créditos tributários federais e à Dívida Ativa da União (DAU) por elas administrados, inclusive aqueles relativos à Seguridade Social, nos termos da Portaria Conjunta nº 1.751, de 02/10/2014, do Secretário da Receita Federal do Brasil e da Procuradora-Geral da Fazenda Nacional.

11.8.3. Prova de regularidade com o **Fundo de Garantia do Tempo de Serviço (FGTS)**;

11.8.4. Prova de inexistência de débitos inadimplidos perante a Justiça do Trabalho, mediante a apresentação de certidão negativa ou positiva com efeito de negativa, nos termos do Título VII-A da Consolidação das Leis do Trabalho, aprovada pelo Decreto-Lei nº 5.452, de 1º de maio de 1943;

11.8.5. Prova de regularidade com a **Fazenda Estadual** do domicílio ou sede do licitante, relativa à atividade em cujo exercício contrata ou concorre;

11.8.6. Prova de regularidade com a **Fazenda Municipal** do domicílio ou sede do licitante, relativa à atividade em cujo exercício contrata ou concorre;

11.8.6.1. Caso o licitante seja considerado isento dos tributos municipais relacionados ao objeto licitatório, deverá comprovar tal condição mediante a apresentação de declaração da Fazenda Municipal do seu domicílio ou sede, ou outra equivalente, na forma da lei;

11.9. HABILITAÇÃO TÉCNICA:

11.9.1. Para a definição das exigências técnicas operacionais e profissionais a serem comprovadas pelas licitantes, foram utilizadas as parcelas de maior relevância e valor significativo do objeto a ser contratado, de forma simultânea, obtidas através da curva ABC de serviços e em consonância ao art. 67, § 1º, VI da Lei 14.133/2021. Assim, as atividades pertinentes e compatíveis em características, quantidades e prazos com o objeto deste processo licitatório são as abaixo relacionadas:

11.9.2. QUALIFICAÇÃO TÉCNICO OPERACIONAL:

11.9.2.1. Certidão de Registro e quitação da empresa pelo Conselhos Regionais de Engenharia e Agronomia - CREA, expedida na sede da licitante;

11.9.2.2. Comprovação, através de atestado(s) fornecido(s) por pessoa jurídica de direito público ou privado, de que a empresa prestou ou está prestando satisfatoriamente, mediante contrato, a prestação de serviços compatível com o objeto licitado, sendo consideradas para avaliação da similaridade dos serviços as seguintes parcelas de maior relevância técnica, comprovando os seguintes serviços:

Descrição	Und	Quant.
REVESTIMENTO CERÂMICO PARA PISO COM PLACAS TIPO ESMALTADA EXTRA DE DIMENSÕES 60X60 CM APLICADA EM AMBIENTES DE ÁREA ENTRE 5 M2 E 10 M2. AF_02/2023_PE	m ²	350,61
REVESTIMENTO CERÂMICO PARA PAREDES INTERNAS COM PLACAS TIPO ESMALTADA EXTRA DE DIMENSÕES 60X60 CM APLICADAS A MEIA ALTURA DAS PAREDES. AF_02/2023_PE	m ²	349,005
EMBOÇO OU MASSA ÚNICA EM ARGAMASSA TRAÇO 1:2:8, PREPARO MANUAL, APLICADA MANUALMENTE EM PANOS DE FACHADA COM PRESENÇA DE VÃOS, ESPESSURA DE 25 MM. AF_08/2022	m ²	431,22
Grade em metalon	m ²	66,37
ALVENARIA DE VEDAÇÃO DE BLOCOS CERÂMICOS FURADOS NA HORIZONTAL DE 9X19X19 CM (ESPESSURA 9 CM) E ARGAMASSA DE ASSENTAMENTO COM PREPARO MANUAL. AF_12/2021	m ²	215,61

11.9.3. QUALIFICAÇÃO TÉCNICO PROFISSIONAL:

11.9.4. Certidão de Registro e quitação dos responsáveis técnicos pelo Conselhos Regionais de Engenharia e Agronomia - CREA, expedida na sede da licitante

11.9.4.1. Deverá ser apresentado atestado(s) de capacidade técnico profissional, em nome do responsável técnico da empresa licitante, devidamente registrado(s) no CREA da região onde os serviços foram executados, acompanhado(s) da(s) respectiva(s) certidão(ões) de Acervo Técnico – CAT, expedida(s) pelo Conselho acima mencionado, que comprove(m) ter o(s) profissional(is) executado, para órgão ou entidade da Administração Pública direta ou indireta, federal, estadual, municipal ou do Distrito Federal, ou ainda para empresa privada, obras/serviços de características similares às do objeto da presente licitação cujas parcelas de maior relevância técnica são os seguintes serviços e quantidade mínimas:

Descrição	Und	Quant.
REVESTIMENTO CERÂMICO PARA PISO COM PLACAS TIPO ESMALTADA EXTRA DE DIMENSÕES 60X60 CM APLICADA	m ²	350,61

TRABALHANDO A SERVIÇO DO POVO

EM AMBIENTES DE ÁREA ENTRE 5 M2 E 10 M2. AF_02/2023_PE		
REVESTIMENTO CERÂMICO PARA PAREDES INTERNAS COM PLACAS TIPO ESMALTADA EXTRA DE DIMENSÕES 60X60 CM APLICADAS A MEIA ALTURA DAS PAREDES. AF_02/2023_PE	m ²	349,005
EMBOÇO OU MASSA ÚNICA EM ARGAMASSA TRAÇO 1:2:8, PREPARO MANUAL, APLICADA MANUALMENTE EM PANOS DE FACHADA COM PRESENÇA DE VÃOS, ESPESSURA DE 25 MM. AF_08/2022	m ²	431,22
Grade em metalon	m ²	66,37
ALVENARIA DE VEDAÇÃO DE BLOCOS CERÂMICOS FURADOS NA HORIZONTAL DE 9X19X19 CM (ESPESSURA 9 CM) E ARGAMASSA DE ASSENTAMENTO COM PREPARO MANUAL. AF_12/2021	m ²	215,61

11.10. DA EQUIPE TÉCNICA RESPONSÁVEL PELOS SERVIÇOS:

11.10.1. A comprovação de vínculo empregatício do(s) profissional(is) detentor(es) do(s) atestado(s) técnico(s) apresentado(s), se dará através da apresentação de cópia ou original:

- a) Do Contrato Social ou Ata de Eleição da Diretoria, devidamente arquivado no Registro próprio, se o(s) profissional(is) for(em) sócio(s) da Empresa Licitante; ou
- b) Do Contrato de Prestação de Serviços, que demonstre a identificação do profissional; ou
- c) Declaração da licitante de que o engenheiro preposto ou responsável técnico indicado irá compor o quadro técnico durante a execução do objeto, caso a proponente seja contratada pela entidade licitante; ou
- d) Da Ficha de Registro de Empregado (FRE) e do Contrato de Trabalho constante da Carteira Profissional, que demonstre a identificação do profissional.

11.11. HABILITAÇÃO ECONÔMICO-FINANCEIRA:

11.11.1.1. Certidão negativa de falência expedida pelo distribuidor da sede do licitante;

12.14.1.1.1 Nos casos em que a Certidão de Falência apresentada no certame não abranger os processos distribuídos de forma eletrônica, a exemplo do Estado de Pernambuco, a empresa deverá apresentar, na forma do 64 da Lei Federal nº 14.133/2021, a Certidão Negativa também referente aos Processos Eletrônicos.

11.11.2. Balanço patrimonial, demonstração de resultado de exercício e demais demonstrações contábeis dos **2 (dois) últimos exercícios sociais**;

11.11.3. Serão considerados aceitos como na forma da lei o balanço patrimonial e demonstrações contábeis assim apresentados:

a. Sociedade Anônima (S/A):

TRABALHANDO A SERVIÇO DO POVO

- a1) Publicados em Diário Oficial; ou
- a2) Publicados em jornal de grande circulação; ou
- a3) Por fotocópia registrada ou autenticada na Junta Comercial da sede ou domicílio da licitante;

Obs. As Demonstrações Contábeis compreendem: DMPL (Demonstração das Mutações do Patrimônio Líquido) ou DFC (Demonstração dos Fluxos de Caixa).

b. Sociedades de Responsabilidade Limitada (LTDA):

- Por fotocópia do livro Diário, inclusive com os Termos de Abertura e de Encerramento, devidamente autenticado na Junta Comercial da sede ou domicílio da licitante ou em outro órgão equivalente, ou - Por fotocópia do Balanço e da Demonstração Contábil devidamente registrado ou autenticado na Junta Comercial da sede ou domicílio da licitante.

Obs. A Demonstração Contábil compreende: DRE (Demonstração do Resultado do Exercício).

c. Microempresas e das Empresas de Pequeno Porte 'SIMPLES':

- Por fotocópia do Balanço Patrimonial e da Demonstração Contábil devidamente registrado ou autenticado na Junta Comercial da sede ou domicílio da licitante;

Obs. A Demonstração Contábil compreende: DRE (Demonstração do Resultado do Exercício).

d. Sociedade criada no exercício em curso:

- Fotocópia do Balanço de Abertura, devidamente registrado ou autenticado na Junta Comercial da sede ou domicílio da licitante;

e. Entidades sem fins lucrativos:

- Por fotocópia do livro Diário, inclusive com os Termos de Abertura e de Encerramento, devidamente autenticado em cartório ou na Junta Comercial da sede ou domicílio da licitante, conforme caso, ou

- Por fotocópia do Balanço e da Demonstração Contábil devidamente registrado ou autenticado em cartório ou na Junta Comercial da sede ou domicílio da licitante, conforme o caso.

Obs. A Demonstração Contábil compreende: DRE (Demonstração do Resultado do Exercício)

11.11.4. A documentação contábil apresentada deverá comprovar a sua efetiva escrituração perante o órgão competente, na forma e nos termos exigidos pela normatização pertinente.

11.11.5. As empresas Ltda., sujeitas ao regime de tributação do Simples Nacional, deverão apresentar cópias do balanço patrimonial e demonstração do resultado do exercício, devidamente assinadas e registradas no seu órgão competente;

11.11.6. As empresas participantes do processo licitatório que estiverem legalmente obrigadas ao envio de seus registros contábeis através do SPED CONTÁBIL, poderão apresentar cópias do balanço patrimonial e demonstração do resultado do exercício, emitidos do SPED, juntamente com o Recibo de Entrega de Escrituração Contábil Digital;

11.11.7. As empresas participantes do processo licitatório que estiverem legalmente obrigadas ao envio de seus registros contábeis através do SPED CONTÁBIL e apresentarem suas demonstrações conforme o item

TRABALHANDO A SERVIÇO DO POVO

a.3, deverão, em fase de diligência realizada pelo agente de contratação, comprovar que as informações contábeis registradas no órgão competente condizem com aquelas apresentadas à Receita Federal, através da apresentação das cópias do balanço patrimonial e demonstração do resultado do exercício emitidos do SPED, juntamente com o Recibo de Entrega de Escrituração Contábil Digital.

11.11.8. Se NÃO legalmente obrigada ao envio de seus registros contábeis por meio do SPED CONTÁBIL e que não estão sujeitas ao regime de tributação do Simples Nacional, poderão apresentar uma declaração que especifique o motivo de sua dispensa, assinado pelo titular ou representante legal da empresa e pelo contador. Estas empresas deverão apresentar as demonstrações contábeis em conformidade com o item a.3;

11.11.9. O balanço patrimonial e as demonstrações contábeis deverão estar assinados por Contador ou por outro profissional equivalente, devidamente registrado no Conselho Regional de Contabilidade- CRC;

11.11.10. No caso de empresa constituída no exercício social vigente, admite-se a apresentação de balanço patrimonial e demonstrações contábeis referentes ao período de existência da sociedade;

11.11.11. É admissível o balanço intermediário, se decorrer de lei ou contrato/estatuto social.

11.11.12. Comprovação da boa situação financeira da empresa mediante obtenção de índices de Liquidez Geral (LG), Solvência Geral (SG) e Liquidez Corrente (LC), superiores a 1 (um), obtidos pela aplicação das seguintes fórmulas:

$$\begin{array}{l}
 \text{LG} = \frac{\text{Ativo Circulante} + \text{Realizável a Longo Prazo}}{\text{Passivo Circulante} + \text{Passivo Não Circulante}} \\
 \text{SG} = \frac{\text{Ativo Total}}{\text{Passivo Circulante} + \text{Passivo Não Circulante}} \\
 \text{LC} = \frac{\text{Ativo Circulante}}{\text{Passivo Circulante}}
 \end{array}$$

11.11.13. Comprovação de possuir Patrimônio Líquido igual ou superior a 10% (dez por cento) do valor referencial da contratação, para cada lote que a licitante participar, somando-se os valores dos lotes em caso de participação em mais de um, mediante apresentação dos documentos contábeis. Tal percentual será aferido apenas em relação ao último exercício contábil da empresa, por se considerar o atual.

11.11.13.1. Em se tratando de empresas reunidas em consórcio, o Patrimônio Líquido a ser comprovado deverá ser igual ou superior a 20% (vinte por cento) do valor referencial da contratação, conforme disposto no § 1º do artigo 15 da Lei 14.133/2021.

11.11.14. Caso o licitante não logre comprovar o atendimento cumulativo dos requisitos de qualificação técnica e econômico financeira para todos os lotes em que seja classificado provisoriamente em primeiro lugar, caberá a Administração definir, considerando a maior economia obtida em valores absolutos de cada lote, os respectivos lotes para os quais o licitante será habilitado.

11.11.15. Caso a proposta mais vantajosa seja ofertada por microempresa, empresa de pequeno porte, apresente alguma restrição na comprovação da regularidade fiscal será assegurado o prazo de 05 (cinco) dias úteis, cujo termo inicial corresponderá ao momento em que o proponente for declarado o vencedor do certame, prorrogáveis por igual período, a critério da Administração Pública, para a regularização da documentação, pagamento ou parcelamento do débito, emissão de eventuais certidões negativas ou positivas com efeito de certidão negativa

11.11.16. A não-regularização fiscal e trabalhista no prazo previsto no subitem anterior acarretará a inabilitação do licitante, sem prejuízo das sanções previstas neste Edital, sendo facultada a convocação dos licitantes remanescentes, na ordem de classificação. Se, na ordem de classificação, seguir-se outra microempresa, empresa de pequeno porte ou sociedade cooperativa com alguma restrição na documentação fiscal e trabalhista, será concedido o mesmo prazo para regularização.

11.11.17. Será inabilitado a licitante que deixar de apresentar quaisquer documentos exigidos ou apresentá-los em desacordo com as exigências deste Edital, ressalvadas as restrições relativas à regularidade fiscal das microempresas e empresas de pequeno porte, nos termos da Lei Complementar nº 123, de 14 de dezembro de 2006.

11.11.18. Em se tratando de filial, os documentos de habilitação jurídica e regularidade fiscal deverão estar em nome da filial, exceto aqueles que, pela própria natureza, são emitidos somente em nome da matriz.

11.11.19. Inexistindo preceito legal ou prazo de validade fixado no próprio instrumento, os documentos/certidões serão considerados válidos por um período de **90 (noventa) dias** contados da sua emissão, exceto quando se tratar de Certidão Negativa de Falência, que terá validade de 180 (cento e oitenta) dias da sua expedição.

11.11.20. Verificado o atendimento de todas as exigências contidas neste Edital e nos seus Anexos, a licitante será DECLARADA VENCEDORA do certame.

11.11.21. O Sistema lavrará ata circunstanciada da reunião, na qual serão registrados todos os atos do procedimento e as ocorrências relevantes e que, ao final, será assinada pelo Agente de Contratação.

11.11.22. Após a fase recursal, o Agente de Contratação poderá negociar diretamente com a LICITANTE VENCEDORA, no sentido de se obter o melhor preço para a Administração.

12. DA ACEITABILIDADE DA PROPOSTA VENCEDORA

12.1 Encerrada a etapa de negociação, o Agente de Contratação verificará se o licitante provisoriamente classificado em primeiro lugar atende às condições de participação no certame, especialmente quanto à existência de sanção que impeça a participação no certame ou a futura contratação, mediante a consulta aos seguintes cadastros:

- a) Sistema de Cadastramento de fornecedor, se houver;

TRABALHANDO A SERVIÇO DO POVO

b) Consulta Consolidada de Pessoa Jurídica do Tribunal de Contas da União (<https://certidoes-apf.apps.tcu.gov.br/>).

12.2. Constatada a existência de sanção que impeça a participação ou contratação, o Agente de Contratação reputará o licitante inabilitado, por falta de condição de participação.

12.3 Verificadas as condições de participação, o Agente de Contratação examinará a proposta classificada em primeiro lugar quanto à adequação ao objeto e à compatibilidade do preço em relação ao máximo estipulado para contratação neste Edital e em seus anexos.

12.4 Será desclassificada a proposta vencedora que:

12.4.1 Contiver vícios insanáveis;

12.4.2 Não obedecer às especificações técnicas contidas no Projeto Básico;

12.4.3 Apresentar preços inexequíveis ou permanecerem acima do preço mínimo definido para a contratação;

12.4.4 Não tiverem sua exequibilidade demonstrada, quando exigido pela Administração;

12.4.5 Apresentar desconformidade com quaisquer outras exigências deste Edital ou seus anexos, desde que insanável.

12.5. No caso de bens e serviços em geral, é indicio de inexequibilidade das propostas valores inferiores a 75% (setenta e cinco por cento) do valor orçado pela Administração, conforme §4º do artigo 59 da Lei 14.133/2021.

12.5.1 A inexequibilidade, na hipótese de que trata o caput, só será considerada após diligenciado Agente de Contratação, que comprove:

12.5.1.1 Que o custo do licitante ultrapassa o valor da proposta; e

12.5.1.2 Inexistirem custos de oportunidade capazes de justificar o vulto da oferta.

12.6. A Proposta ajustada deverá ser encaminhada pelo licitante por meio de campo próprio no sistema no prazo estipulado pelo Agente de Contratação, após solicitação fundamentada, contado da solicitação do Agente de Contratação, com os respectivos valores readequados ao lance vencedor, e será analisada pelo Agente de Contratação no momento da aceitação do lance vencedor e deverá:

12.6.1. ser redigida em língua portuguesa, digitada, em uma via, sem emendas, rasuras, entrelinhas ou ressalvas, devendo ser assinada eletronicamente pelo licitante ou seu representante legal.

12.6.2. apresentar a planilha de custos e formação de preços, quando houver, devidamente ajustada ao lance vencedor, observando as condições previstas no Projeto Básico;

12.6.3. conter a indicação do banco, número da conta e agência do licitante vencedor, para fins de pagamento.

12.6.4 A proposta final deverá ser documentada nos autos e será levada em consideração no decorrer da execução do contrato e aplicação de eventual sanção à Contratada, se for o caso.

12.6.5. Todas as especificações do objeto contidas na proposta vinculam a Contratada.

12.6.7. Os preços deverão ser expressos em moeda corrente nacional, o valor unitário em algarismos e o valor global em algarismos e por extenso, conforme art. 12, II da Lei nº 14.133/2021.

TRABALHANDO A SERVIÇO DO POVO

12.6.8. Caso o valor unitário tenha mais de duas casas decimais estas serão eliminadas e valor global ajustado.

12.7 Encerrada a análise quanto à aceitação da proposta, o agente de contratação verificará a habilitação do licitante, observado o disposto neste Edital.

12.8. Juntamente com a proposta vencedora deverão ser encaminhados os documentos relativos à regularidade fiscal e GARANTIA ADICIONAL a seguir:

12.8.1. GARANTIA ADICIONAL

12.8.2. O licitante vencedor cujo valor global da proposta for inferior a 85% (oitenta e cinco por cento) do valor orçado pela administração, será exigida, para a assinatura do contrato, **prestação de garantia adicional**, dentre as modalidades previstas neste instrumento convocatório, igual à diferença entre o valor equivalente a 85% do valor orçado pela administração e o valor da proposta.

12.8.3 A Contratada deverá prestar garantia de execução do contrato, em até de 05 (cinco) dias úteis contados da assinatura do instrumento contratual, em importância equivalente a 3,0% (três por cento) do valor global do contrato, devendo ter prazo de validade igual ou superior ao prazo do contrato em qualquer das modalidades a seguir indicadas:

I - caução em dinheiro ou em títulos da dívida pública emitidos sob a forma escritural, mediante registro em sistema centralizado de liquidação e de custódia autorizado pelo Banco Central do Brasil, e avaliados por seus valores econômicos, conforme definido pelo Ministério da Economia;

II - seguro-garantia;

III - fiança bancária emitida por banco ou instituição financeira devidamente autorizada a operar no País pelo Banco Central do Brasil.

IV - título de capitalização custeado por pagamento único, com resgate pelo valor total.

12.9. Em caso de escolha da modalidade prevista no inciso II da cláusula anterior (seguro-garantia), o prazo para apresentação da referida garantia deverá ser no máximo 01 (um) mês antes da assinatura do contrato, nos termos do §3º do art. 96 da Lei 14.133/21.

12.10. O prazo de vigência da apólice deverá acompanhar as modificações referentes à vigência deste mediante a emissão do respectivo endosso pela seguradora.

12.11. O seguro-garantia continuará em vigor mesmo se o contratado não tiver pago o prêmio nas datas convencionadas.

12.12. A garantia mencionada servirá para o fiel cumprimento do contrato, respondendo inclusive pelas multas, os prejuízos e as indenizações decorrentes do inadimplemento. Se o valor da garantia for utilizado em pagamento de

qualquer obrigação, a contratada deverá proceder a respectiva reposição no prazo máximo de 03 (três) dias úteis, contados da data em que for notificado.

12.13. A garantia de execução será devolvida através de requerimento da CONTRATADA, mediante a apresentação do termo circunstanciado do recebimento dos serviços.

12.14. Caso a CONTRATADA apresente a garantia por meio de fiança bancária deverá utilizar o modelo fornecido pela Prefeitura.

12.15. A Garantia em dinheiro deverá ser prestada, em favor do Município de Camocim de São Félix, no Banco, Agência e Conta fornecida pela Prefeitura.

12.16. Na hipótese de garantia ser prestada em cheque esta apenas será considerada após a compensação deste.

13. DO SANEAMENTO DA PROPOSTA E DA HABILITAÇÃO

13.1. Durante as fases de julgamento de Proposta e de habilitação, o Agente de Contratação, mediante decisão fundamentada, poderá realizar diligências para sanear erros ou falhas que não alterem a substância das propostas e a validade jurídica dos documentos de habilitação, devendo registrá-las em ata acessível aos licitantes.

13.2. Fica vedada a substituição ou a apresentação de novos documentos, salvo em sede de diligência, para:

- complementação de informações ou esclarecimentos adicionais acerca dos documentos já apresentados pelos licitantes;
- atualização de documentos cuja validade tenha expirado;
- comprovação de situação fática preexistente à época da abertura do certame.

13.3. Para os fins do disposto na alínea “c”, é lícita a juntada de certidão ou atestado ou qualquer outro documento ou informação exigida não anexados à documentação originalmente apresentada, desde que se refiram inequivocamente a condição adquirida pelo licitante antes da abertura do certame.

13.4. Na falta de documentos de habilitação que consistam em mera declaração da licitante sobre fato preexistente ou em simples compromisso por ela firmado, poderá ser concedido prazo para saneamento da falha.

13.5. A realização de diligências não confere à licitante novo prazo ou oportunidade de obter condição ou requisito que antes não detinha, nem autoriza o Agente de Contratação a fazer exigências novas não previstas no edital.

13.6. Na hipótese de necessidade de envio de documentos complementares à proposta e à habilitação, os documentos deverão ser apresentados em formato digital, via sistema da **Bolsa Nacional de Compras – BNC**, ou para o e-mail indicado no Preâmbulo deste Edital no caso de funcionalidade técnicas não permitam a anexação no referido sistema, no prazo de 01 (um) dia útil, se outro prazo não for fixado pelo Agente de Contratação, observado em todos os casos os princípios da celeridade processual e o interesse público.

13.7. Sendo necessária a suspensão da sessão pública para a realização de diligências, o reinício se dará mediante aviso prévio no sistema BNC, com, no mínimo, 24 (vinte e quatro) horas de antecedência, e a ocorrência será registrada em ata.

14. DA IMPUGNAÇÃO AO EDITAL E DO PEDIDO DE ESCLARECIMENTO

14.1. Os esclarecimentos de dúvidas quanto a este Edital e seus anexos poderão ser solicitados por qualquer pessoa até 03 (três) dias úteis antes da data fixada para recebimento das propostas. Os pedidos de esclarecimentos e impugnações deverão ser feitos em campo próprio do sistema de disputa.

14.2. A resposta à impugnação ou ao pedido de esclarecimento será divulgada em sítio eletrônico oficial no prazo de até 03 (três) dias úteis, limitado ao último dia útil anterior à data da abertura do certame.

14.3. Acolhida a impugnação, será definida e publicada nova data para a realização do certame.

14.4. O Agente de Contratação poderá requisitar subsídios formais aos responsáveis pela elaboração do Edital e dos anexos.

15. DOS RECURSOS

15.1 O Agente de Contratação declarará o vencedor e, depois de decorrida a fase de regularização fiscal e trabalhista de microempresa ou empresa de pequeno porte, se for o caso, concederá o prazo de no mínimo 30 (trinta) minutos, para que qualquer licitante manifeste a intenção de recorrer, de forma motivada, isto é, indicando contra quais decisões pretende recorrer e por quais motivos, em campo próprio do sistema.

15.2 Havendo quem se manifeste, caberá ao Agente de Contratação verificar a tempestividade e a existência de motivação da intenção de recorrer, para decidir se admite ou não o recurso, fundamentadamente.

15.2.1 Nesse momento o Agente de Contratação não adentrará no mérito recursal, mas apenas verificará as condições de admissibilidade do recurso;

15.2.2 A falta de manifestação motivada do licitante quanto à intenção de recorrer importará a decadência desse direito;

15.2.3 Uma vez admitido o recurso, o recorrente terá, a partir de então, o prazo de 3 (três) dias úteis para apresentar as razões, pelo sistema eletrônico, ficando os demais licitantes, desde logo, intimados para, querendo, apresentarem contrarrazões também pelo sistema eletrônico, em 3 (três) dias úteis, que começarão a contar do término do prazo do recorrente, sendo-lhes assegurada vista imediata dos elementos indispensáveis à defesa de seus interesses.

15.2.4 Decorrido o prazo de razões e contrarrazões, será publicada a decisão no Diário Oficial do Município. Na decisão poderá ser informada a data de sessão de continuidade.

15.3 O acolhimento do recurso invalida tão somente os atos insuscetíveis de aproveitamento.

TRABALHANDO A SERVIÇO DO POVO

15.4 Após a fase recursal, o Agente de Contratação poderá negociar diretamente com a LICITANTE VENCEDORA, no sentido de se obter o melhor preço para a Administração.

15.5 Os autos do processo permanecerão com vista franqueada aos interessados, no endereço constante neste Edital, ou mediante envio de forma digitalizada, mediante solicitação.

16. DA REABERTURA DA SESSÃO PÚBLICA

16.1. A sessão pública poderá ser reaberta:

16.1.1. Nas hipóteses de provimento de recurso que leve à anulação de atos anteriores à realização da sessão pública precedente ou em que seja anulada a própria sessão pública, situação em que serão repetidos os atos anulados e os que dele dependam.

16.1.2. Quando houver erro na aceitação do preço melhor classificado ou quando o licitante declarado vencedor não assinar o contrato, não retirar o instrumento equivalente ou não comprovar a regularização fiscal e trabalhista, nos termos do art. 43, §1º da LC nº 123/2006, serão adotados os procedimentos imediatamente posteriores ao encerramento da etapa de lances.

16.2. A Todos os licitantes remanescentes deverão ser convocados para acompanhar a sessão reaberta.

16.3. A convocação se dará por meio do sistema eletrônico ("chat"), e-mail ou publicação em diário oficial do município, de acordo com a fase do procedimento licitatório.

16.4. A convocação feita por e-mail dar-se-á de acordo com os dados contidos no licitar digital ou da proposta/documentação de habilitação apresentada nos autos pela licitante, sendo responsabilidade do licitante manter seus dados cadastrais atualizados.

17. DA ADJUDICAÇÃO E HOMOLOGAÇÃO

17.1. O objeto da licitação será adjudicado ao licitante declarado vencedor, por ato da Autoridade competente, caso não haja interposição de recurso, ou pela autoridade competente, após a regular decisão dos recursos apresentados.

17.2. Após a fase recursal, constatada a regularidade dos atos praticados, a autoridade competente homologará o procedimento licitatório.

18. DA GARANTIA DE EXECUÇÃO CONTRATUAL

18.1. A garantia de execução para a presente contratação está prevista no Projeto Básico e Minuta do Contrato anexo a este Edital.

19. SEGURO DA OBRA OU SERVIÇO

TRABALHANDO A SERVIÇO DO POVO

19.1. As disposições relativas ao Seguro da Obra da presente contratação estão previstas no Projeto Básico e Minuta do Contrato anexo a este Edital.

20. DO CONTRATO

20.1. Homologado o resultado da licitação, terá o adjudicatário o prazo de 05 (cinco) dias, contados a partir da data de sua convocação, para assinar o Contrato, cujo prazo de validade e vigência encontram-se no Projeto Básico, sob pena de decair do direito à contratação, sem prejuízo das sanções previstas neste Edital.

20.2. Previamente à contratação a Administração realizará consulta ao SICAF para identificar possível suspensão temporária de participação em licitação, no âmbito do órgão ou entidade, proibição de contratar com o Poder Público, bem como ocorrências impeditivas indiretas, observado o disposto no art. 29, da Instrução Normativa nº 3, de 26 de abril de 2018, e nos termos do art. 6º, III, da Lei nº 10.522, de 19 de julho de 2002, consulta prévia ao CADIN.

20.3. Na assinatura do contrato, será exigida a comprovação das condições de habilitação consignadas no edital.

21. DO REAJUSTE E REEQUILÍBRIO ECONÔMICO-FINANCEIRO

21.1. As regras acerca do reajuste do valor contratual e reequilíbrio econômico-financeiro estão estabelecidas no Projeto Básico na minuta do contrato, anexo a este edital.

22. DO PRAZO DE VIGÊNCIA E DE EXECUÇÃO

22.1. Os prazos relativos à vigência e execução do contrato oriundos deste certame, estão estabelecidos no Projeto Básico e Minuta do contrato, anexo a este edital.

23. DA ACEITAÇÃO DO OBJETO E DA FISCALIZAÇÃO

23.1. Os critérios de aceitação do objeto e de fiscalização estão previstos na Minuta do Contrato, anexo a este edital.

24. DAS OBRIGAÇÕES DA CONTRATANTE E DA CONTRATADA

24.1. As obrigações da Contratante e da Contratada são as estabelecidas na Minuta do Contrato, anexo a este edital.

25. DA SUBCONTRATAÇÃO

25.1. As previsões relativas à subcontratação do objeto deste certame estão estabelecidas no Projeto Básico e na Minuta do Contrato, anexo a este edital.

26. DO PAGAMENTO

TRABALHANDO A SERVIÇO DO POVO

26.1. As condições acerca da realização dos pagamentos decorrentes da execução do contrato deste certame estão estabelecidos na Minuta do Contrato, anexo a este edital.

27. SANÇÕES ADMINISTRATIVAS

27.1. As regras acerca das penalidades são as estabelecidas na Minuta do Contrato, anexo a este edital.

28. DAS HIPÓTESES DE EXTINÇÃO DO CONTRATO

28.1. As hipóteses relacionadas à extinção do contrato são aquelas previstas na Minuta do Contrato, anexo a este edital.

29. DAS DISPOSIÇÕES FINAIS

29.1. A presente licitação não importa necessariamente em contratação, podendo a Administração revogá-la, por razões de interesse público, decorrente de fato superveniente devidamente comprovado, pertinente e suficiente para justificar tal conduta, devendo anulá-la por ilegalidade, de ofício ou por provocação de terceiros, mediante ato escrito e devidamente fundamentado, nos termos do art. 71 e da Lei nº 14.133/2021.

29.2. A anulação da Concorrência Eletrônica induz à do contrato.

29.3. As licitantes não terão direito à indenização em decorrência da anulação do procedimento licitatório, ressalvado o direito da contratada de boa-fé de ser ressarcido pelos encargos que tiver suportado no cumprimento do contrato.

29.4. A licitante é responsável pela fidelidade e legitimidade das informações prestadas e dos documentos apresentados em qualquer fase da licitação. A falsidade de qualquer documento apresentado ou a inverdade das informações nele contidas implicará a imediata desclassificação da proponente que o tiver apresentado, ou, caso tenha sido a vencedora, a rescisão do contrato, sem prejuízo das demais sanções cabíveis.

29.5. A participação da licitante neste certame implica a aceitação de todos os termos deste Edital.

29.6. Em caso de divergência entre o Projeto Básico e o Edital de Licitação, prevalece o Projeto Básico, exceto se houver manifestação em contrário do Agente de Contratação, devidamente formalizada.

29.7. Em caso de divergência entre o Projeto Básico e as Planilhas Orçamentárias, estas devem prevalecer, exceto se houver manifestação em contrário do Agente de Contratação, devidamente formalizada.

29.8. Em caso de divergência entre o Sistema e o Edital, prevalece o Edital.

29.9. Em caso de comprovação de que o serviço prestado difere em qualquer aspecto do serviço contratado, a Contratante poderá exigir a correção, sem qualquer ônus para si, e ainda deverá ser ressarcida de quaisquer prejuízos que a má prestação do serviço tem lhe causado.

29.10. A contratada fica obrigada a manter durante a execução deste instrumento, todas as condições de habilitação e qualificação estipuladas para participação na licitação.

TRABALHANDO A SERVIÇO DO POVO



CAMOCIM DE SÃO FÉLIX - GOVERNO MUNICIPAL

29.11. O Agente de Contratação não se responsabilizará por informações que não lhe forem entregues ou que forem apresentadas em desacordo com o edital.

29.12. O Agente de Contratação poderá, em qualquer fase desta licitação, solicitar parecer(es) técnico(s) ao quadro de pessoal do Município de Camocim de São Félix/PE, ou ainda, de pessoas físicas ou jurídicas estranhas ao Órgão, visando subsidiar a tomada de decisão no âmbito deste certame.

29.13. Os casos omissos neste Edital serão decididos com base na Lei nº 14.133/2021 e demais normas que regem a matéria.

29.14. O foro para dirimir questões relativas ao presente Edital será o da Comarca de Camocim de São Félix/PE, com exclusão de qualquer outro.

29.15. O edital completo será disponibilizado para consulta e cópia na internet no endereço <http://bnc.org.br/>, no Portal da Transparência deste Município (<https://transparencia.camocimdesaofelix.pe.gov.br>), podendo ser requisitado através do e-mail: cpl.camocimsfelix@gmail.com, e, ainda, poderá ser consultado e/ou retirado na no Departamento de Licitações e Contratações de Camocim de São Félix/PE, localizada na Praça São Félix, nº 20, centro, Camocim de São Félix-PE, no horário das 08h00min às 13h00min. No caso de retirada do Edital e anexos na referida Comissão, a interessada deverá apresentar CD-Rom ou equivalente, a fim de que seja procedida sua transcrição por cópia.

Camocim de São Félix (PE), 18 de abril de 2024.

Sérgio Luiz Vieira
Presidente da Comissão de Contratação

TRABALHANDO A SERVIÇO DO POVO



CAMOCIM DE SÃO FELIX - GOVERNO MUNICIPAL

ANEXO I

MODELOS DE DECLARAÇÕES COMPLEMENTARES

AO
MUNICÍPIO DE CAMOCIM DE SÃO FÉLIX-PE
REF.: CONCORRÊNCIA ELETRÔNICA Nº 0012024 – PMC

A empresa _____, inscrita no CNPJ sob o nº _____, sediada _____, por intermédio do seu representante legal o(a) Sr(a) _____, portador(a) da Carteira de Identidade nº _____ SDS/ _____ e CPF nº _____, sob as penas da lei e para os fins dispostos neste Edital:

DECLARA que cumpriu o disposto no inciso XXXIII do art. 7º da Constituição Federal;

DECLARA que cumpriu as exigências de reserva de cargos para pessoa com deficiência e para reabilitado da Previdência Social, previstas em lei e em outras normas específica;

DECLARA que não possui, em sua cadeia produtiva, empregados executando trabalho degradante ou forçado, observando o disposto nos incisos III e IV do art. 1º e no inciso III do art. 5º da Constituição Federal, bem como no art. 14, inciso VI da Lei nº 14.133/2021.

DECLARA que não há sanções vigentes que legalmente proíbam a participante de licitar e/ou contratar com o contratante.

LOCAL E DATA
ASSINATURA

_____, ____ de _____ de 2024.

☞ _____
Nome, Ass. e CNPJ.

Obs: Este documento deverá ser emitido em papel que identifique a licitante.

TRABALHANDO A SERVIÇO DO POVO

ANEXO II

MINUTA DE CONTRATO

Processo Administrativo nº ____/2024.

Concorrência Eletrônica nº 001/2024.

Contrato nº ____/2024.

TERMO DE CONTRATO DE PRESTAÇÃO DE SERVIÇO QUE ENTRE SI CELEBRAM O MUNICÍPIO DE CAMOCIM DE SÃO FÉLIX-PE E A EMPRESA _____ NOS TERMOS DAS CLÁUSULAS E CONDIÇÕES ABAIXO ESTIPULADAS:

Pelo presente instrumento, que entre si firmam, o **MUNICÍPIO DE CAMOCIM DE SÃO FÉLIX-PE**, pessoa jurídica de direito público interno, com sede na Praça São Félix, nº 20, Centro, CEP 55.665-000, Município de Camocim de São Félix-PE, inscrito no CNPJ sob o nº xx.xxx.xxx/0001-xx, neste ato representado pelo Prefeito Municipal, o Sr. **George do Carmo Bezerra**, brasileiro, casado, residente e domiciliado nesta cidade (Camocim de São Félix/PE), e de outro lado, na qualidade de **CONTRATADA**, a Empresa _____, inscrita no CNPJ (MF) sob o Nº ____, com sede _____, na cidade de ____, Estado de ____, nesta ato representada por seu sócio - gerente ____, brasileiro, __, __, residente e domiciliado na cidade de ____, Estado de ____, no final subscrito, têm entre si justo e avençado o presente instrumento contratual, de acordo como Processo Licitatório realizado sob a modalidade **CONCORRÊNCIA ELETRÔNICA Nº __/2024** e, ainda, de acordo com a proposta de preços da CONTRATADA, mediante as seguintes cláusulas e condições que mutuamente outorgam, aceitam e se obrigam a fielmente cumprir, por si e seus sucessores, com observância das disposições contidas na Lei Federal nº 14.133/2021 e demais normas aplicáveis, sujeitando-se às normas dos supramencionados diplomas legais, aplicando-se os preceitos de direito público e, supletivamente, os princípios da teoria geral dos contratos e as disposições de direito privado.

1. CLÁUSULA PRIMEIRA - OBJETO E FUNDAMENTOS DO CONTRATO

1.1. O objeto do presente Contrato é a **Contratação de empresa de engenharia para prestação de serviços de Qualificação e Ampliação da Creche Municipal Professor José Lourenço de Lima, do Município de Camocim de São Félix – PE, conforme Projeto Básico - Memorial Descritivo, Especificações Técnicas, Planilha orçamentária, Composição de Preços, Memória de Cálculo, Cronograma Físico Financeiro, Composição do BDI e plantas, que seguem em anexo ao Edital.**, sendo parte integrante do mesmo, independente de transcrição.

1.2. Este contrato reger-se-á pela Lei nº 14.133/2021, demais legislações aplicáveis e pela **CONCORRÊNCIA ELETRÔNICA Nº 001/2024**, sendo executado sob o regime de empreitada por preço unitário, com critério de julgamento **MENOR VALOR GLOBAL**.

TRABALHANDO A SERVIÇO DO POVO

1.3. Os Serviços/Obras, objeto deste contrato, deverão ser executados em total observância às normas estabelecidas pela Associação Brasileira de Normas Técnicas - ABNT e às Especificações, Memorial Descritivo e Plantas contidas no Projeto Básico.

2. CLÁUSULA SEGUNDA - DOCUMENTOS APLICÁVEIS

2.1. O Integram este contrato, como se aqui estivessem transcritos, os documentos abaixo relacionados, cujo inteiro teor as partes declaram ter pleno conhecimento:

2.1.1. Proposta da CONTRATADA, datada de ____ de ____ de 2024, referente à **CONCORRÊNCIA ELETRÔNICA Nº 0__/2024**, bem como referido Edital, que é recebido como se transcrito aqui fosse;

2.1.2. Projeto Básico completo, de detalhes e de especificações;

2.1.3. Demonstrativo do Orçamento estimado em planilhas de quantitativos e custos unitários;

2.1.4. Cronograma Físico – Financeiro;

2.1.5. Composições e Plantas.

2.2. Os documentos referenciados no item anterior e seus sub-itens são considerados suficientes, para em complemento a este contrato, definir sua extensão e intenção e desta forma reger a perfeita e integral execução dos serviços dentro do mais alto nível técnico independentemente de transcrição ou anexação dos mesmos ao contrato.

2.3. Em caso de dúvidas ou divergências entre os documentos acima mencionados à exceção do descrito no **sub-item 2.1.1** e as disposições deste Contrato, prevalecerão sempre o disposto neste último e em caso de divergência entre os citados documentos prevalecerá aquele de emissão mais recente.

2.4. A partir da assinatura do presente contrato, passam a ser aplicáveis todas as correspondências, de reunião, deliberações constantes do Diário de Obra que vierem a ser realizadas e devidamente assinadas por representantes legítimos das partes, sendo pelo MUNICÍPIO, o Secretário de Infraestrutura Urbana e Obras, desde que estritamente condizentes com o objetivo deste contrato e não impliquem em alteração do mesmo.

3. CLÁUSULA TERCEIRA – DOS PRAZOS DE VIGÊNCIA E DE EXECUÇÃO

3.1. O prazo de vigência do contrato será de **XXX** (_____) dias, contados a partir da sua assinatura, contemplando o prazo para expedição de execução, recebimento provisório e definitivo da obra.

3.2. O prazo para a execução dos serviços será de **XXX** (_____), contados a partir do recebimento da Ordem de Serviço emitida pelo Município de Camocim de São Félix/PE, que será expedida em até 30 (trinta) dias da assinatura do contrato, nos moldes do cronograma físico financeiro anexado ao bojo do presente certame, podendo ser prorrogado na forma do art. 111, da Lei Federal 14.133/21, por trata-se de serviço de escopo predefinido.

4. CLÁUSULA QUARTA - VALOR DO CONTRATO

TRABALHANDO A SERVIÇO DO POVO

4.1. O **VALOR GLOBAL** do presente contrato é de R\$ _____ (_____), inclusos todos os impostos e demais encargos incidentes ou que venham a incidir sobre a execução do objeto deste contrato inclusive os trabalhistas, sócios previdenciários e securitários.

4.2. No valor contratado estão incluídas todas as despesas diretas e indiretas, inclusive os tributos, taxas, custos com embalagens, encargos sociais, trabalhistas e previdenciários, frete, seguro e quaisquer outros custos e despesas que incidam sobre a prestação dos serviços, objeto deste contratado.

5. CLÁUSULA QUINTA - MEDIÇÃO E PAGAMENTO

5.1. Medições dos Serviços:

- a.** A medição dos serviços será mensal, realizada pela equipe técnica do Município de Camocim de São Félix/PE, mediante emissão de boletins de medição e acompanhado das respectivas Memórias de Cálculo;
- b.** Após a emissão do Boletim de Medição e aprovação da Contratante e Contratada, esta emitirá a respectiva Nota Fiscal, que deverá ser atestada pela Fiscalização do CONTRATANTE, onde deverá constar, rigorosamente, as seguintes informações:
 - Modalidade e o número da Licitação;
 - Número do Contrato;
 - Objeto do Contrato;
 - Número do Cadastro Específico do INSS-CEI;
 - Número da Anotação de Responsabilidade Técnica – ART;
 - Número do Boletim de Medição.
 - Relatório fotográfico contendo, no mínimo, quatro fotos dos serviços executados no período.

5.2. Condições de Pagamento:

- 5.2.1 -** O pagamento ocorrerá por prazo não superior a 30 (trinta dias) mediante a apresentação da Nota Fiscal/Fatura, emitida em reais;
- 5.2.2 -** Somente poderão ser considerados, para efeito de pagamento, os serviços efetivamente executados pela Contratada e atestado pelo Contratante, através do fiscal do contrato e estar de acordo com o Projeto Básico, demais anexos e com o contrato;
- 5.2.3 -** A cada pagamento será verificada a regularidade com o FGTS, INSS, e demais impostos, tributos e encargos devidos;
- 5.2.4 -** O pagamento da primeira medição fica condicionado à apresentação, pela Contratada da ART/RRT (Anotação ou Relatório de Responsabilidade Técnica) e demais licenças imprescindíveis à execução da obra, excetuando-se aquelas de responsabilidade da Contratante;
- 5.2.5 -** A nota fiscal com defeitos ou vícios deverá ser retificada, substituída ou complementada, sendo que o prazo de pagamento reiniciará após a regularização, sem quaisquer ônus para o Contratante.
- 5.2.6 -** Ocorrendo atraso no pagamento, desde que para tanto a contratada não tenha concorrido, de alguma forma, haverá incidência de atualização monetária sobre o valor devido, pela variação acumulada do Índice Geral de Preços de Mercado (IGP-M).
- 5.2.7 -** Para efeito do Cronograma de Desembolso Máximo, será utilizado o Cronograma Físico-Financeiro com Margem de liquidação e pagamento superior em até 10% previsto por etapa.

TRABALHANDO A SERVIÇO DO POVO

6. CLÁUSULA SEXTA - CONDIÇÕES DE REAJUSTE

6.1. Na hipótese de a execução dos serviços contratados ultrapassarem o prazo de **12 (doze) meses** da apresentação da proposta, desde de que haja pedido tempestivo da Contratada, e sem que a culpa recaia sobre a CONTRATADA, os preços contratuais poderão ser reajustados, obedecendo ao Índice Nacional da Construção Civil – INCC de acordo com a coluna compatível com o objeto, fornecido pela Fundação Getúlio Vargas – FGV, conforme fórmula abaixo transcrita:

$R = (I_i - I_0) / I_0 \times V$ onde:

R= Valor da parcela de reajustamento procurado

I₀= Índice de preço verificado no mês de apresentação da proposta que deu origem ao contrato

I_i= Índice de preço referente ao aniversário da proposta

V= Valor a preços iniciais da parcela do contrato de obra ou serviço a ser reajustado.

§ 1º. Enquanto não divulgado o índice correspondente do mês de aniversário da proposta, o reajuste será calculado de acordo com o último índice conhecido, cabendo a correção de cálculo quando publicado o índice correto.

§ 2º. O reajustamento será precedido de requerimento formal da contratada, protocolado durante a vigência contratual e respeitada a anualidade. O pedido de reajustamento deverá ser analisado e respondido pelo CONTRATANTE no prazo máximo de 30 (trinta) dias, contados a partir da instrução completa do requerimento pela CONTRATADA.

§ 3º. O direito ao reajustamento poderá ser objeto de renúncia expressa, parcial ou integral, bem como de negociação entre as partes.

§ 4º. Caso o(s) índice(s) estabelecido(s) para reajustamento venha(m) a ser extinto(s) ou de qualquer forma não possa(m) mais ser utilizado(s), será(ão) adotado(s), em substituição, o(s) que vier(em) a ser determinado(s) pela legislação então em vigor.

§ 5º. Na ausência de previsão legal quanto ao índice substituto, as partes elegerão novo índice oficial, para reajustamento do preço do valor remanescente, por meio de termo aditivo

§ 5º. O reajuste será realizado por apostilamento.

7. CLÁUSULA SÉTIMA - CLASSIFICAÇÃO ORÇAMENTÁRIA

7.1. Todos os valores financeiros a serem pagos, decorrentes do presente contrato, correrão por conta das seguintes dotações orçamentárias:

1.02.08.01.12.365.0120.2113.0000.4.4.90.51

8. CLÁUSULA OITAVA – DA GARANTIA CONTRATUAL

8.1. A CONTRATADA, para execução dos serviços objeto desta licitação, prestará no ato da assinatura do contrato, em favor da CONTRATANTE, garantia fixada em **3% (três por cento) do valor do contrato**, nos termos

TRABALHANDO A SERVIÇO DO POVO

do artigo 98 da Lei nº 14.133/2021, podendo a CONTRATADA optar por uma das modalidades de garantia previstas no art. 96, § 1º, do diploma legal citado.

§ 1º. O valor da garantia a ser prestada corresponde à R\$ XXXXXX (XXXXXXXXXXXXXXXXXX).

§ 2º. O recebimento provisório ou definitivo não excluirá a responsabilidade civil pela solidez e pela segurança da obra ou serviço nem a responsabilidade ético-profissional pela perfeita execução do contrato, nos limites estabelecidos pela lei ou pelo contrato. (Art. 140, § 2º, da Lei nº 14.133/2021).

§ 3º. O contratado será obrigado a reparar, corrigir, remover, reconstruir ou substituir, a suas expensas, no total ou em parte, o objeto do contrato em que se verificarem vícios, defeitos ou incorreções resultantes de sua execução ou de materiais nela empregados. (Art. 119, da Lei nº 14.133/2021).

§ 4º. Caso utilizada a modalidade de seguro-garantia, a apólice deverá ter validade durante a execução do contrato e por _____ dias após o término da vigência contratual, e permanecerá em vigor mesmo que o contratado não pague o prêmio nas datas convencionadas.

§ 5º. A apólice do seguro garantia deverá acompanhar as modificações referentes à vigência do contrato principal mediante a emissão do respectivo endosso pela seguradora.

§ 6º. Caso utilizada outra modalidade de garantia, somente será liberada ou restituída após a fiel execução do contrato ou após a sua extinção por culpa exclusiva da Administração e, quando em dinheiro, será atualizada monetariamente.

§ 7º. Na hipótese de suspensão do contrato por ordem ou inadimplemento da Administração, o contratado ficará desobrigado de renovar a garantia ou de endossar a apólice de seguro até a ordem de reinício da execução ou o adimplemento pela Administração.

§ 8º. A garantia assegurará, qualquer que seja a modalidade escolhida, o pagamento de:

- a) prejuízos advindos do não cumprimento do objeto do contrato e do não adimplemento das demais obrigações nele previstas.
- b) multas moratórias e punitivas aplicadas pelo Contratante ao Contratado. e
- c) obrigações trabalhistas e previdenciárias de qualquer natureza e para com o FGTS, não adimplidas pelo contratado, quando couber.

§ 9º. A modalidade seguro-garantia somente será aceita se contemplar todos os eventos indicados no item anterior, observada a legislação que rege a matéria.

§ 10. A garantia em dinheiro deverá ser efetuada em favor do Contratante, em conta específica na Caixa Econômica Federal, com correção monetária.

§ 11. A modalidade seguro-garantia somente será aceita se contemplar todos os eventos indicados no item anterior, observada a legislação que rege a matéria.

§ 12. A garantia em dinheiro deverá ser efetuada em favor do Contratante, em conta específica na Caixa Econômica Federal, com correção monetária.

TRABALHANDO A SERVIÇO DO POVO

§ 13. Caso a garantia seja mediante títulos da dívida pública, estes devem ter sido emitidos sob a forma escritural, mediante registro em sistema centralizado de liquidação e de custódia autorizado pelo Banco Central do Brasil, e avaliados pelos seus valores econômicos, conforme definido pelo Ministério da Economia.

§ 14. No caso de garantia na modalidade de fiança bancária, deverá ser emitida por banco ou instituição financeira devidamente autorizada a operar no País pelo Banco Central do Brasil, e deverá constar expressa renúncia do fiador aos benefícios do artigo 827 do Código Civil.

§ 15. No caso de alteração do valor do contrato, ou prorrogação de sua vigência, a garantia deverá ser ajustada à nova situação ou renovada, seguindo os mesmos parâmetros utilizados quando da contratação.

§ 16. Se o valor da garantia for utilizado total ou parcialmente em pagamento de qualquer obrigação, o Contratado obriga-se a fazer a respectiva reposição no prazo máximo de (.....) dias úteis, contados da data em que for notificada.

§ 17. O Contratante executará a garantia na forma prevista na legislação que rege a matéria.

§ 18. Caso a garantia seja mediante títulos da dívida pública, estes devem ter sido emitidos sob a forma escritural, mediante registro em sistema centralizado de liquidação e de custódia autorizado pelo Banco Central do Brasil, e avaliados pelos seus valores econômicos, conforme definido pelo Ministério da Economia.

§ 19. No caso de garantia na modalidade de fiança bancária, deverá ser emitida por banco ou instituição financeira devidamente autorizada a operar no País pelo Banco Central do Brasil, e deverá constar expressa renúncia do fiador aos benefícios do artigo 827 do Código Civil.

§ 20. No caso de alteração do valor do contrato, ou prorrogação de sua vigência, a garantia deverá ser ajustada à nova situação ou renovada, seguindo os mesmos parâmetros utilizados quando da contratação.

§ 21. Se o valor da garantia for utilizado total ou parcialmente em pagamento de qualquer obrigação, o Contratado obriga-se a fazer a respectiva reposição no prazo máximo de (.....) dias úteis, contados da data em que for notificada.

§ 22. O Contratante executará a garantia na forma prevista na legislação que rege a matéria.

§ 23. Será considerada extinta a garantia com a devolução da apólice, carta fiança ou autorização para o levantamento de importâncias depositadas em dinheiro a título de garantia, acompanhada de declaração do Contratante, mediante termo circunstanciado, de que o Contratado cumpriu todas as cláusulas do contrato.

§ 24. O garantidor não é parte para figurar em processo administrativo instaurado pelo contratante com o objetivo de apurar prejuízos e/ou aplicar sanções ao Contratado.

9. CLÁUSULA NONA - RECEBIMENTO/ACEITAÇÃO DO OBJETO

9.1. Os serviços serão recebidos conforme a seguir:

TRABALHANDO A SERVIÇO DO POVO

- a) **Provisoriamente:** serão recebidos os serviços pelo CONTRATANTE, em até 30 (trinta) dias, contados da data do recebimento da comunicação por escrito da CONTRATADA, informando da conclusão. Para este recebimento será verificado o atendimento das especificações, quantidades, qualidade dos serviços, cumprimento dos prazos, preços e outros dados pertinentes e, encontrada alguma irregularidade, será fixado prazo para sua correção;
- b) **Definitivamente:** após o recebimento provisório, será verificada a integridade da obra e realizados testes de aceitação dos serviços, bem como, o cumprimento de todas as exigências contratuais. Em sendo aprovados, será efetivado o recebimento definitivo, por técnico/gestor designado pelo CONTRATANTE, em até 60 (sessenta) dias, contados do aceite provisório.

9.2. Durante o período de aceite provisório/definitivo, a CONTRATADA terá sob sua responsabilidade o perfeito funcionamento do objeto contratual, assumindo inteira responsabilidade civil, penal e administrativa, por quaisquer danos e/ou prejuízos materiais ou pessoais causados a Administração Pública ou a terceiros, bem como deverá reparar prontamente sob suas expensas qualquer falha construtiva ou de funcionamento verificada;

9.3. Na hipótese de os serviços apresentarem irregularidades não sanadas, não será dado o recebimento e será reduzido a termo o fato e encaminhado à autoridade competente, para procedimentos inerentes à aplicação das penalidades.

9.4. Enquanto a obra não for recebida definitivamente, os pagamentos e eventuais saldos ficarão suspensos.

9.5. Sendo finalizada a obra e recebida definitivamente, a administração poderá fornecer atestado de capacidade técnica à licitante executora da obra, porém o Contratado fica responsável pela obra, pelo prazo de 05 (cinco) anos.

10. CLÁUSULA DÉCIMA - OBRIGAÇÕES DO MUNICÍPIO/CONTRATANTE

10.1. Caberá à Contratante:

- I - Efetuar a gestão do contrato, determinando o serviço a ser executado e exercendo o efetivo acompanhamento de sua execução;
- II - Solicitar a execução dos serviços, definindo claramente os requisitos técnicos, administrativos e financeiros relativos ao serviço objeto da contratação;
- III - Homologar os serviços prestados, de acordo com os requisitos preestabelecidos na solicitação feita, atestando as respectivas faturas;
- IV - Fornecer à CONTRATADA os elementos básicos, especificações e instruções complementares, suficientes e necessários à respectiva execução;
- V - Fiscalizar a execução dos serviços por um representante da CONTRATANTE, determinando o que for necessário para regularizar as faltas ou defeitos observados, submetendo à autoridade competente o que ultrapassar a sua competência, em tempo hábil, para adoção das medidas convenientes;
- VI - Efetuar o pagamento dos serviços nos prazos estabelecidos no cronograma físico - financeiro, mediante a apresentação dos documentos hábeis para prática de tal ato;

TRABALHANDO A SERVIÇO DO POVO

- VII - Caberá à CONTRATANTE emitir a Ordem de Serviço à CONTRATADA para execução das obras e serviços de engenharia indicados na licitação;
- VIII - Aceitar, para fins de pagamento, os serviços bem executados e rejeitar os serviços que não estejam de acordo com o projeto, exigindo da CONTRATADA a substituição, reparo ou refazimento daquilo que for rejeitado;
- IX - Conferir e atestar a exatidão das faturas correspondentes às medições de serviços executados, encaminhando-as para pagamento;
- X - Determinar o afastamento do pessoal da CONTRATADA, mobilizado para a execução dos serviços, em caso de conduta imprópria, de acordo com os critérios definidos em Lei.
- XI - Analisar e aprovar a programação de atividades elaborada pela CONTRATADA;
- XII - Dirimir as dúvidas da CONTRATADA que porventura surjam durante a execução dos serviços, com relação a qualquer aspecto ligado ao objeto do Contrato.

11. CLÁUSULA DÉCIMA PRIMEIRA - OBRIGAÇÕES DA CONTRATADA

11.1.1. Independente do que está definido no Projeto Básico caberá ainda a Contratada a realização das seguintes atividades:

- I - A Contratada deverá apresentar, no prazo de até 03 (três) dias úteis, os cronogramas e prazos para atendimento da Secretaria de Infraestrutura, conforme os serviços definidos na "Ordem de Serviço – OS" e no Projeto Básico;
- II - As etapas constantes no cronograma físico-financeiro, apresentado pela CONTRATADA, devem ser elaboradas conforme o modelo disponibilizado na planilha orçamentária e em consonância com a ordem de serviço;
- III - Submeter à aprovação da Prefeitura, o(s) nome(s) e o(s) dado(s) demonstrativo(s) da respectiva capacidade técnica do responsável técnico, conforme exigências da própria Prefeitura, que, porventura, venha a substituir o profissional originalmente indicado;
- IV - Submeter à FISCALIZAÇÃO, sempre que solicitado, as amostras de todos os materiais a serem empregados nos serviços, antes de sua execução;
- V - Os ensaios, testes e demais provas exigidas por Normas técnicas oficiais para a boa execução dos serviços, controle e qualidade dos insumos e partes dos serviços, serão encargos da Contratada, sem ônus adicional à PREFEITURA;
- VI - A contratada deverá entregar à contratante a relação de todos os representantes ou prepostos que terão qualquer tipo de vinculação com os serviços contratados, objetivando manter a qualidade técnica dos serviços a serem executados;
- VII - A contratada deverá elaborar relatório fotográfico durante toda a execução dos serviços;
- VIII - A contratada deverá responsabilizar-se pela perfeita execução e completo acabamento dos serviços contratados, obrigando-se a prestar assistência técnica e administrativa necessária para assegurar o andamento conveniente dos trabalhos;

TRABALHANDO A SERVIÇO DO POVO

IX-A contratada deverá manter, durante toda a execução dos serviços, em compatibilidade com as obrigações a serem assumidas, todas as condições de habilitação e qualificação exigidas no edital de licitação e seus anexos;

X - Correrão, exclusivamente por conta da empresa contratada, todas as despesas com relação à manutenção e administração dos serviços, sendo responsável em relação aos seus empregados por todas as despesas decorrentes dos serviços, tais como: salários, seguros de acidentes, taxas, impostos e contribuições, indenizações, vales-refeições, vales-transportes e outras obrigações que porventura venham a ser criadas e exigidas pelo Governo;

XI - Responder pelos danos causados diretamente à PREFEITURA ou a terceiros, decorrentes de sua culpa ou dolo, quando da execução dos serviços;

XII - Assumir inteira e total responsabilidade pela execução dos serviços;

XIII - No caso de falhas, erros, discrepâncias ou omissões, bem, ainda, transgressões às Normas Técnicas, regulamentos ou posturas, caberá à licitante vencedora, formular imediata comunicação escrita à PREFEITURA de forma a evitar empecilhos ao perfeito desenvolvimento dos serviços;

XIV - Providenciar, por conta própria, toda a sinalização necessária à execução dos serviços no sentido de evitar qualquer tipo de acidente;

XV - Permitir, aos técnicos da PREFEITURA, acesso às suas instalações e a todos os locais onde estiverem sendo estocados materiais relacionados com os serviços;

XVI - Comunicar à PREFEITURA, por escrito, qualquer anormalidade de caráter urgente e prestar os esclarecimentos que julgar necessários;

XVII - Responsabilizar-se pelas despesas decorrentes da rejeição de equipamentos, materiais e serviços pela FISCALIZAÇÃO e pelos atrasos acarretados por essa rejeição;

XVIII - A contratada, antes do início de qualquer atividade relacionada com os serviços, deverá ter obrigatoriamente o conhecimento total e perfeito da planilha contratada, das especificações técnicas consignadas no Projeto Básico, do estabelecimento nas normas técnicas pertinentes, assim como das condições do local onde serão executados os serviços;

XIX - Realizar as intervenções necessárias dentro dos prazos e requisitos previstos no Plano de Ação proposto pela Secretaria de Infraestrutura;

XX - Utilizar obrigatoriamente Livro de Ocorrências;

XXI - Responsabilizar-se pela logística, tanto de equipes, veículos e materiais, de forma a realizar os serviços dentro dos prazos pactuados;

XXII - Responsabilizar-se pelo confinamento e descarte dos resíduos retirados, transporte e disposição final em área a ser definida pela Fiscalização, sem danos ao meio ambiente, na forma prevista na legislação ambiental vigente;

XXIII - Adotar de todas as medidas de segurança, em consonância com a Norma Regulamentadora nº 18 que trata das Condições e Meio Ambiente de Trabalho na Indústria da Construção, publicada através da Portaria GM nº 3.214 de 08 de junho de 1978 e posteriores alterações e atualizações publicadas através da Portaria DSST nº 02 de 20 de maio de 1992, das Portarias SSST nº 04 de 04 de julho de 1995, nº 07 de 03 de março de 1997, nº 12 de 06 de maio de 1997, nº 20 de 17 de abril de 1998 e nº 63 de 28 de dezembro

TRABALHANDO A SERVIÇO DO POVO

de 1998, das Portarias SIT nº 30 de 13 de dezembro de 2000 e de 20 de dezembro de 2001, nº 13 de 09 de julho de 2002, nº 114 de 17 de janeiro de 2005, nº 157 de 10 de abril de 2007, nº 15 de 03 de julho de 2007, nº 40 de 07 de março de 2008 e nº 201 de 21 de janeiro de 2011 e nº 644, de 09 de maio de 2013 bem como com as demais legislações vigentes sobre segurança, medicina e higiene do trabalho, bem como com as demais legislações vigentes sobre segurança, medicina e higiene do trabalho;

XXIV - Manter sistema de comunicação via celular e e-mail atualizados, permitindo assim maior agilidade nos atendimentos de urgência e Fiscalização;

XXV - Toda mão-de-obra da Contratada deverá se apresentar uniformizada e aparelhada. Deverá ser fornecido pela Contratada EPI (Equipamento de Proteção Individual) e EPC para cada operário, observadas as Normas do Ministério do Trabalho;

XXVI - Deverão ser feitos exames de saúde e utilizados os EPI e EPC, com o devido treinamento de uso dos equipamentos individuais de segurança do trabalho e das operações a serem realizadas;

XXVII - A Contratada se sujeitará, sem quaisquer restrições, aos cronogramas e prazos de atendimento pré-estabelecidos pela Secretaria de Infraestrutura e conforme os serviços definidos na "Ordem de Serviço – OS".

12. CLÁUSULA DÉCIMA SEGUNDA – DA SUBCONTATAÇÃO

12.1. As previsões relativas à possibilidade de subcontratação estão previstas no Projeto Básico, anexo do Edital.

13. CLÁUSULA DÉCIMA TERCEIRA - SANÇÕES ADMINISTRATIVAS

13.1. Comete infração administrativa, nos termos da Lei nº 14.133, de 2021, o licitante/contratado que:

- I. Der causa à inexecução parcial do contrato;
- II. Der causa à inexecução parcial do contrato que cause grave dano à Administração ou ao funcionamento dos serviços públicos ou ao interesse coletivo;
- III. Der causa à inexecução total do contrato;
- IV. Deixar de entregar a documentação exigida no certame;
- V. Não manter a proposta, salvo em decorrência de fato superveniente devidamente justificado;
- VI. Não celebrar o contrato ou não entregar a documentação exigida para a contratação, quando convocado dentro do prazo de validade de sua proposta;
- VII. Ensejar o retardamento da execução ou da entrega do objeto da licitação sem motivo justificado;
- VIII. Apresentar declaração ou documentação falsa exigida ou prestar declaração falsa durante a licitação ou a execução do contrato;
- IX. Fraudar a licitação ou praticar ato fraudulento na execução do contrato;
- X. Comportar-se de modo inidôneo ou cometer fraude de qualquer natureza;
- XI. Praticar atos ilícitos com vistas a frustrar os objetivos da licitação;
- XII. Praticar atos lesivo previsto no art. 5º da Lei nº 12.846, de 1º de agosto de 2013.

13.2 Serão aplicadas ao responsável pelas infrações administrativas acima descritas as seguintes sanções:

TRABALHANDO A SERVIÇO DO POVO

13.2.1 Advertência, quando o Contratado der causa à inexecução parcial do contrato, sempre que não se justificar a imposição de penalidade mais grave (art. 156, §2º, da Lei);

13.2.2 Impedimento de licitar e contratar, no âmbito da Administração Pública direta e indireta da União, pelo prazo máximo de 3 (três) anos, quando praticadas as condutas descritas nos incisos II a VII acima, sempre que não se justificar a imposição de penalidade mais grave (art. 156, §4º, da Lei);

13.2.3 Declaração de inidoneidade para licitar e contratar, quando praticadas as condutas descritas nos incisos VIII a XII, bem como nas descritas nos demais incisos que justifiquem a imposição de penalidade mais grave, ficando o responsável impedido de licitar ou contratar no âmbito da Administração Pública direta e indireta de todos os entes federativos, pelo prazo mínimo de 3 (três) anos e máximo de 6 (seis) anos (art. 156, §5º, da Lei)

13.2.4 Multa:

13.2.4.1 Compensatória, para as infrações descritas nos incisos VIII a XI acima, de 1% a 5% do valor do contrato.

13.2.4.2 Compensatória, para a inexecução total contrato prevista no inciso III acima, a multa será de 1% a 30% do valor do contrato.

13.2.4.3 Para infração descrita no inciso II acima, a multa será de 1% a 20% do valor do contrato.

13.2.4.4 Para infrações descritas nos incisos IV a VII, a multa será de 1% a 10% do valor do contrato.

13.2.4.5 Moratória de 0,1% (zero virgula um por cento) por dia de atraso injustificado sobre o valor da parcela inadimplida, até o limite de 90 (noventa) dias;

13.2.4.6 Moratória de 0,1% (zero virgula um por cento) por dia de atraso injustificado sobre o valor total do contrato, até o máximo de 10% (dez por cento) pela inobservância do prazo fixado para apresentação, suplementação ou reposição da garantia.

13.3 O atraso superior a 90 (noventa) dias autoriza o Contratante a promover a rescisão do contrato por descumprimento ou cumprimento irregular de suas cláusulas, conforme dispõe o inciso I do art. 137 da Lei n. 14.133, de 2021.

13.4 A aplicação das sanções previstas no contrato não exclui, em hipótese alguma, a obrigação de reparação integral do dano causado à Contratante (art. 156, §9º, da Lei nº 14.133/2021).

13.5 Todas as sanções previstas no Contrato poderão ser aplicadas cumulativamente com a multa (art. 156, §7º, da Lei nº 14.133/2021).

13.6 Antes da aplicação da multa será facultada a defesa do interessado no prazo de 15 (quinze) dias úteis, contado da data de sua intimação (art. 157, da Lei nº 14.133/2021).

13.7 Se a multa aplicada e as indenizações cabíveis forem superiores ao valor do pagamento eventualmente devido pelo Contratante ao Contratado, além da perda desse valor, a diferença será descontada da garantia prestada ou será cobrada judicialmente (art. 156, §8º, da Lei nº 14.133/2021).

13.8 Previamente ao encaminhamento à cobrança judicial, a multa poderá ser recolhida administrativamente no prazo máximo de 15 (quinze) dias, a contar da data do recebimento da comunicação enviada pela autoridade competente.

TRABALHANDO A SERVIÇO DO POVO

13.9 A aplicação das sanções realizar-se-á em processo administrativo que assegure o contraditório e a ampla defesa ao Contratado, observando-se o procedimento previsto no caput e parágrafos do art. 158 da Lei nº 14.133, de 2021, para as penalidades de impedimento de licitar e contratar e de declaração de inidoneidade para licitar ou contratar.

13.10 Na aplicação das sanções serão considerados (art. 156, §1º, da Lei nº 14.133/2021):

13.10.1 A natureza e a gravidade da infração cometida;

13.10.2 As peculiaridades do caso concreto;

13.10.3 As circunstâncias agravantes ou atenuantes;

13.10.4 Os danos que dela provierem para o Contratante;

13.10.5 A implantação ou o aperfeiçoamento de programa de integridade, conforme normas e orientações dos órgãos de controle.

13.11 Os atos previstos como infrações administrativas na Lei nº 14.133, de 2021, ou em outras leis de licitações e contratos da Administração Pública que também sejam tipificados como atos lesivos na Lei nº 12.846, de 2013, serão apurados e julgados conjuntamente, nos mesmos autos, observados o rito procedimental e autoridade competente definidos na referida Lei (art. 159 da Lei nº 14.133/2021).

13.12 A personalidade jurídica do Contratado poderá ser desconsiderada sempre que utilizada com abuso do direito para facilitar, encobrir ou dissimular a prática dos atos ilícitos previstos no Contrato ou para provocar confusão patrimonial, e, nesse caso, todos os efeitos das sanções aplicadas à pessoa jurídica serão estendidos aos seus administradores e sócios com poderes de administração, à pessoa jurídica sucessora ou à empresa do mesmo ramo com relação de coligação ou controle, de fato ou de direito, com o Contratado, observados, em todos os casos, o contraditório, a ampla defesa e a obrigatoriedade de análise jurídica prévia (art. 160 da Lei nº 14.133/2021).

13.13 O Contratante deverá, no prazo máximo 15 (quinze) dias úteis, contado da data de aplicação da sanção, informar e manter atualizados os dados relativos às sanções por ela aplicadas, para fins de publicidade no Cadastro Nacional de Empresas Inidôneas e Suspensas (Ceis) e no Cadastro Nacional de Empresas Punidas (Cnep), instituídos no âmbito do Poder Executivo Federal (Art. 161 da Lei nº 14.133/2021).

13.14 As sanções de impedimento de licitar e contratar e declaração de inidoneidade para licitar ou contratar são passíveis de reabilitação na forma do art. 163 da Lei nº 14.133/21.

14. CLÁUSULA DÉCIMA QUARTA - DAS HIPÓTESES DE EXTINÇÃO DO CONTRATO

TRABALHANDO A SERVIÇO DO POVO

14.1. A extinção do presente contrato poderá ocorrer nas hipóteses e condições previstas nos artigos 137, 138 e 139 da Lei nº 14.133/2021, sem prejuízo da aplicação das sanções previstas no presente contrato.

14.2 Os casos de extinção contratual serão formalmente motivados, assegurando-se à CONTRATADA o direito à prévia e ampla defesa.

14.3 O termo de extinção, sempre que possível, será precedido:

14.3.1 Balanço dos eventos contratuais já cumpridos ou parcialmente cumpridos;

14.3.2 Relação dos pagamentos já efetuados e ainda devidos;

14.3.3 Indenizações e multas.

14.4 A extinção do contrato não configura óbice para o reconhecimento do desequilíbrio econômico-financeiro, hipótese em que será concedida indenização por meio de termo indenizatório (art. 131, caput, da Lei n.º 14.133, de 2021).

14.5 O não pagamento dos salários e das verbas trabalhistas, e o não recolhimento das contribuições sociais, previdenciárias e para com o FGTS poderá dar ensejo à extinção do contrato por ato unilateral e escrito do contratante e à aplicação das penalidades cabíveis.

14.6 O contratante poderá conceder prazo para que o contratado regularize suas obrigações trabalhistas ou suas condições de habilitação, sob pena de extinção contratual, quando não identificar má-fé ou a incapacidade de correção.

14.7 Quando da extinção, o fiscal administrativo deverá verificar o pagamento pelo contratado das verbas rescisórias ou os documentos que comprovem que os empregados serão realocados em outra atividade de prestação de serviços, sem que ocorra a interrupção do contrato de trabalho.

14.8 Até que o contratado comprove o disposto no item anterior, o contratante reterá:

14.8.1 A garantia contratual - prestada com cobertura para os casos de descumprimento das obrigações de natureza trabalhista e previdenciária, incluídas as verbas rescisórias -, a qual será executada para reembolso dos prejuízos sofridos pela Administração, nos termos da legislação que rege a matéria (art. 121, § 3º, I, e art. 139, III, b, da Lei n.º 14.133/2021);

14.8.2 Os valores das Notas fiscais ou Faturas correspondentes em valor proporcional ao inadimplemento, até que a situação seja regularizada.

14.9 Na hipótese do subitem anterior, não havendo quitação das obrigações por parte do contratado no prazo de 15 (quinze) dias, o contratante poderá efetuar o pagamento das obrigações diretamente aos empregados que tenham participado da execução dos serviços objeto do contrato, deduzindo o respectivo valor do pagamento devido ao contratado (art. 121, §3º, inciso II, da Lei nº 14.133/2021).

14.10 O contratante poderá ainda:

TRABALHANDO A SERVIÇO DO POVO

14.10.1 Nos casos de obrigação de pagamento de multa pelo contratado, reter a garantia prestada a ser executada (art. 139, III, "c", da Lei n.º 14.133/2021), conforme legislação que rege a matéria;

14.10.2 Nos casos em que houver necessidade de ressarcimento de prejuízos causados à Administração, nos termos do inciso IV do art. 139 da Lei n.º 14.133, de 2021, reter os eventuais créditos existentes em favor do contratado decorrentes do contrato.

14.11 O contrato poderá ser extinto caso se constate que o contratado mantém vínculo de natureza técnica, comercial, econômica, financeira, trabalhista ou civil com dirigente do órgão ou entidade contratante ou com agente público que tenha desempenhado função na licitação ou atue na fiscalização ou na gestão do contrato, ou que deles seja cônjuge, companheiro ou parente em linha reta, colateral ou por afinidade, até o terceiro grau (art. 14, inciso IV, da Lei n.º 14.133, de 2021).

15. CLÁUSULA DÉCIMA QUINTA – ALTERAÇÕES CONTRATUAIS

15.1. Eventuais alterações contratuais reger-se-ão pela disciplina do art. 124 da Lei nº 14.133, de 2021.

15.2. A CONTRATADA é obrigada a aceitar, nas mesmas condições contratuais, os acréscimos ou supressões que se fizerem necessários, até o limite de 25% (vinte e cinco por cento) ou 50% (cinquenta por cento, conforme o caso, do valor inicial atualizado do contrato, nos termos do art. 125 da Lei nº 14.333, de 2021.

15.3. As supressões resultantes de acordo celebrado entre as partes contratantes poderão exceder o limite de 25% (vinte e cinco por cento) do valor inicial atualizado do termo de contrato.

15.4. Registros que não caracterizam alteração do contrato podem ser realizados por simples apostila, dispensada a celebração de termo aditivo, na forma do art. 136 da Lei nº 14.133, de 2021.

16. CLÁUSULA DÉCIMA SEXTA – DA RESPONSABILIDADE CIVIL

16.1. A contratada responderá por perdas e danos que vier a sofrer o contratante, ou terceiros, em razão de ação ou omissão, dolosa ou culposa, da contratada ou de seus prepostos, independentemente de outras cominações contratuais ou legais a que estiver sujeita; não excluindo, ou reduzindo esta responsabilidade, a fiscalização ou o acompanhamento pelo contratante, conforme estabelece o art. 120 da Lei Federal nº 14.133/2021.

17. CLÁUSULA DÉCIMA SÉTIMA – DOS AGENTES DA GESTÃO E FISCALIZAÇÃO

17.1 Nos termos do art. 117 da lei federal 14.133/2021, será (ão) designado (s) o (s) Fiscal (is) para acompanhar a fiscalização e execução dos serviços, anotando em registro próprio todas as ocorrências relacionadas com a execução e determinando o que for necessário à regularização de falhas ou defeitos observados, e se os procedimentos se desenvolvem de acordo com a legislação pertinente.

17.1.1 A fiscalização de que trata este item não exclui nem reduz a responsabilidade da CONTRATADA, inclusive perante terceiros, por qualquer irregularidade, ainda que resultante de imperfeições técnicas ou vícios redibitórios, e, na ocorrência desta, não implica em corresponsabilidade da Administração ou de seus agentes e prepostos, de conformidade com o art. 120 a Lei nº 14.133/2021.

17.1.2 A Prefeitura indicará membro da sua equipe para atuar como Fiscal da Operação, este preposto terá como principal atividade, em conjunto com a Contratada e respeitando-se os limites deste edital e seus anexos, o acompanhamento e fiscalização dos processos operacionais.

17.1.3 Para a Gestão do Contrato, que terá o papel de interlocutor entre a Prefeitura e a Contratada, cabe fiscalizar, ajustar, aprovar, corrigir, autorizar, aplicar penalidades quando necessárias e todas as demais deliberações necessárias para a gestão efetiva do contrato.

17.1.4 A função de gestão e fiscalização do contrato recairá sobre servidores da Contratante.

17.1.5 O Fiscal do Contrato agirá de forma ativa e preventiva, observando o cumprimento, pela Contratada, de todas as regras previstas contratualmente, além de buscar os resultados esperados do pacto com redução efetiva das inconsistências nos procedimentos de sua execução e, ainda, registrar todas as ocorrências relacionadas com a execução do contrato e encaminhar informações ao gestor do contrato.

17.1.6 O Gestor do Contrato irá controlar o processo referente ao contrato, zelando para que constem todos os documentos relativos à contratação, tais como: edital, projeto básico, termos de contrato, nota de empenho, portarias de nomeação/alteração de fiscal do contrato sempre que ocorrerem, termos aditivos, termos de apostilamento, empenhos, documentos fiscais, liquidações, obrigatoriedade de retenção na fonte dos tributos, entre outros.

17.1.7 A Contratante designará como Gestor de Contrato o servidor a seguir identificado:

- NOME: xxxxxx
- MATRÍCULA: xxxx
- FUNÇÃO: xxxxxx

17.1.8 A Contratante designará como Fiscais de Contrato os servidores a seguir identificado:

- NOME: xxxxx;
- MATRÍCULA: xxx
- FUNÇÃO: xxxxx

18. CLÁUSULA DÉCIMA OITAVA – DAS DESPESAS DO CONTRATO

18.1. Constituirá encargo exclusivo da contratada o pagamento de tributos, tarifas e despesas decorrentes da execução do objeto deste Contrato.

TRABALHANDO A SERVIÇO DO POVO

Parágrafo Único: Serão da contratada todas as despesas decorrentes de encargos trabalhistas, previdenciários, fiscais e comerciais, decorrentes da execução do Contrato, conforme preconizado no art. 121, da Lei Federal nº 14.133/2021.

19. CLÁUSULA DÉCIMA NONA – DOS CASOS OMISSOS

19.1. Os casos omissos serão decididos pela CONTRATANTE, segundo as disposições contidas na Lei nº 14.133/2021 e demais normas aplicáveis e, subsidiariamente, segundo as disposições contidas na Lei nº 8.078, de 1990 – Código de Defesa do Consumidor – e normas e princípios gerais dos contratos.

20. CLÁUSULA VIGÉSIMA – DAS TOLERÂNCIAS

20.1. Quaisquer tolerâncias entre as partes, observando-se a razoabilidade e o interesse público, não importarão em novação de qualquer uma das cláusulas ou condições estatuídas neste contrato, as quais permanecerão íntegras.

21. CLÁUSULA VIGÉSIMA PRIMEIRA – DA PUBLICAÇÃO

21.1. Incumbirá à CONTRATANTE providenciar a publicação do extrato deste instrumento.

22. CLÁUSULA VIGÉSIMA SEGUNDA – DISPOSIÇÕES GERAIS

22.1. A documentação técnica referente à obra deverá ser entregue pela CONTRATADA na sede da Prefeitura de Camocim de São Félix/PE.

22.2. O CONTRATADO poderá participar das reuniões sobre o andamento da obra, através de um único representante devidamente credenciado.

22.3. A permissividade de subcontratação de serviços acessórios dependerá da prévia autorização expressa do MUNICÍPIO.

23. CLÁUSULA VIGÉSIMA TERCEIRA – RESOLUÇÃO DE CONTROVÉRSIAS E FORO

23.1. É eleito o Foro da Comarca de Camocim de São Félix, Estado de Pernambuco, com expressa renúncia a qualquer outro, por mais privilegiado que seja, para dirimir os litígios que decorrerem da execução deste Termo de Contrato que não possam ser compostos pela conciliação, conforme art. 92, § 1º, da Lei nº 14.133/2021

E por estarem, assim justas e acordadas, assinam as partes contratantes o presente instrumento em 03 (três) vias impressas de igual teor e forma, para um só efeito e todos os fins de direito.

TRABALHANDO A SERVIÇO DO POVO



CAMOCIM DE SÃO FÉLIX - GOVERNO MUNICIPAL

Camocim de São Félix (PE), de de 2024.

George Do Carmo Bezerra
-Prefeito –
Município de Camocim de S. Félix
Contratante

XXXXXXXXXXXXXXXXXXXX
Razão Social:
Contratada

TESTEMUNHAS:

CPF N°

CPF N°

TRABALHANDO A SERVIÇO DO POVO



CAMOCIM DE SÃO FÉLIX - GOVERNO MUNICIPAL

ANEXO III

TERMO DE REFERÊNCIA/PROJETO BÁSICO

TRABALHANDO A SERVIÇO DO POVO



CAMOCIM DE SÃO FELIX - GOVERNO MUNICIPAL

PROJETO BÁSICO

**REQUALIFICAÇÃO E AMPLIAÇÃO DA CRECHE PROFESSOR LOURENÇO
DE LIMA, LOCALIZADA NA AVENIDA VICENTE PINHEIRO, NO MUNICÍPIO DE
CAMOCIM DE SÃO FÉLIX - PE**

MARÇO 2024

TRABALHANDO A SERVIÇO DO POVO

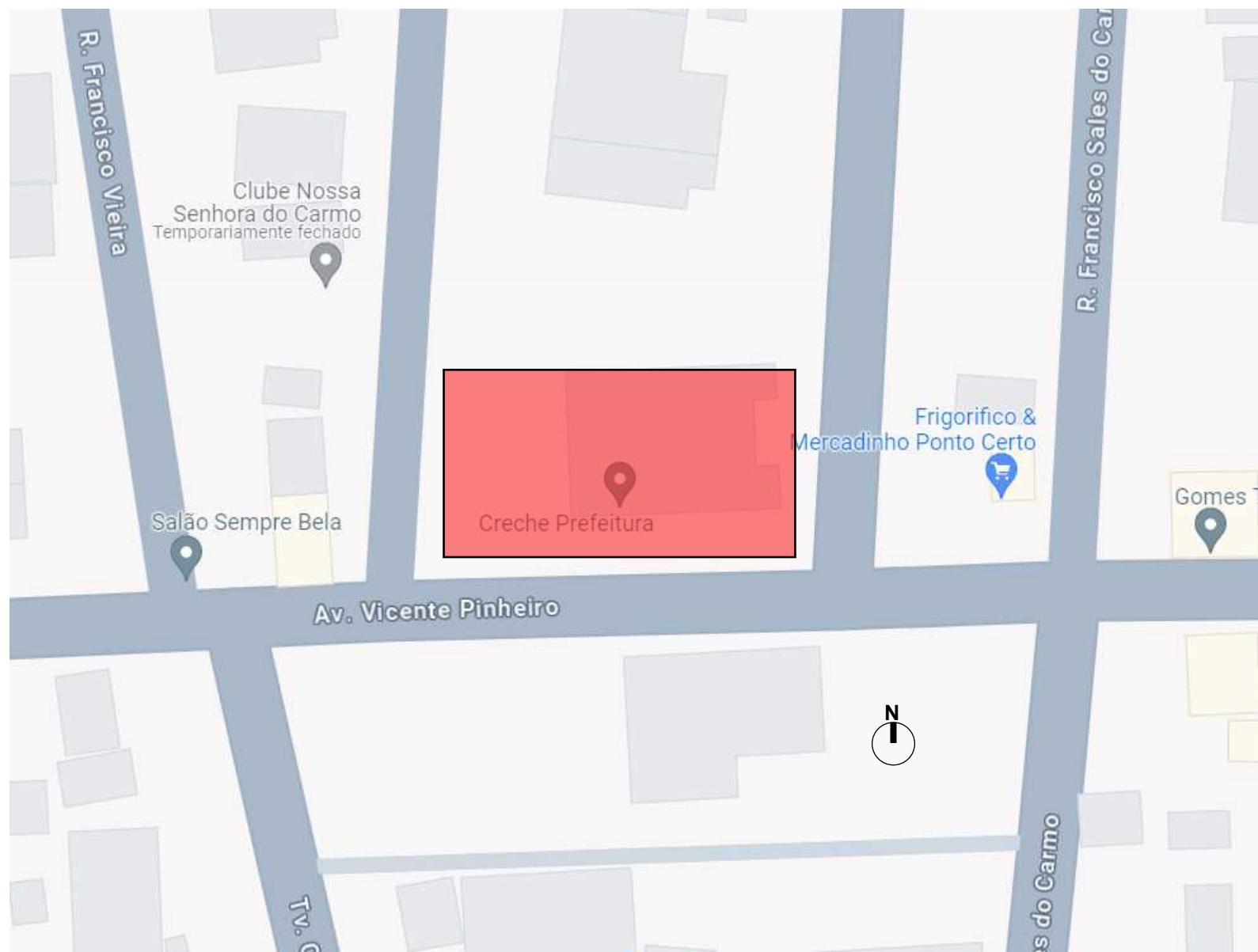

01 PLANTA DE SITUAÇÃO
SEM ESCALA

LEGENDA:

■ CRECHE PROFESSOR LOURENÇO DE LIMA

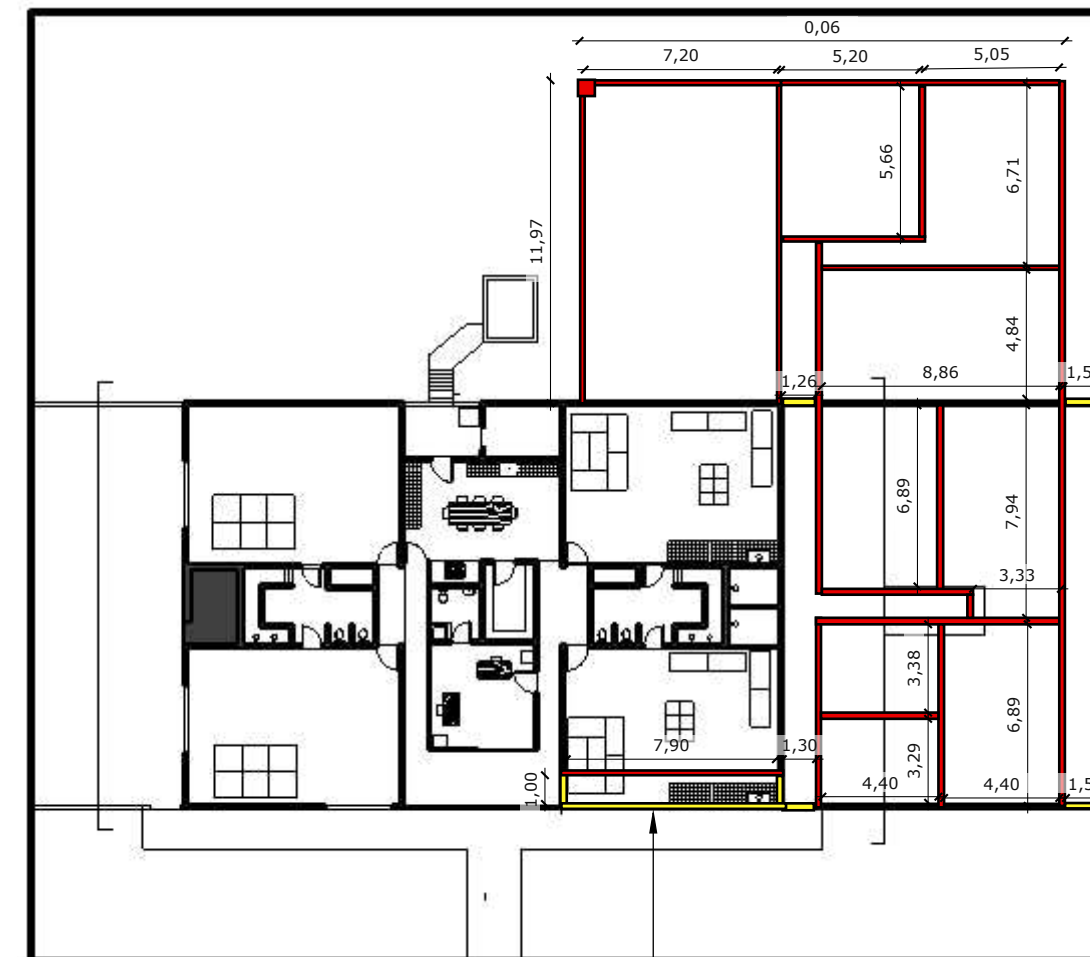

02 PLANTA DE REFORMA
ESCALA 1:200

● DEMOLIR PARA COLOCAR GRADE

LEGENDA:

■ PAREDE A CONSTRUIR

■ PAREDE A DEMOLIR

■ PAREDE EXISTENTE



CONTRATANTE:
PREFEITURA DE CAMOCIM DE SÃO
FELIX
CNPJ: 11.870137/000113

ENGENHEIRO CIVIL:
AERTON MAGNO NEPOMUCENO DA
SILVA
CREA: 180168245-3 D/PE
RESPONSÁVEL TÉCNICO PROJETO

REQUALIFICAÇÃO E AMPLIAÇÃO DA CRECHE PROFESSOR LOURENÇO
DE LIMA, LOCALIZADA NA AVENIDA VICENTE PINHEIRO, NO MUNICÍPIO
DE CAMOCIM DE SÃO FÉLIX-PE

ASSUNTO: PLANTA SITUAÇÃO
DATA: março de 2024.
REVISÃO: 00



01 PLANTA DE COBERTA
ESCALA 1:200

• COBERTA DE POLICARBONATO

***FAZER REPARO NA COBERTA EXISTENTE**

• COBERTA DE POLICARBONATO



CONTRATANTE:
PREFEITURA DE CAMOCIM DE SÃO FELIX
CNPJ: 11.870137/000113

ENGENHEIRO CIVIL:
AERTON MAGNO NEPOMUCENO DA SILVA
CREA: 180168245-3 D/PE
RESPONSÁVEL TÉCNICO PROJETO

REQUALIFICAÇÃO E AMPLIAÇÃO DA CRECHE PROFESSOR LOURENÇO DE LIMA, LOCALIZADA NA AVENIDA VICENTE PINHEIRO, NO MUNICÍPIO DE CAMOCIM DESÃO FÉLIX-PE

ASSUNTO: PLANTA DE COBERTA
DATA: março de 2024.
REVISÃO: 00

QUADRO DE ESQUADRIAS (PORTAS)				
NOME	DIMENSÃO (LxH)	DESCRIÇÃO	ABERTURA	QUANT.
P1	0,80x2,10	KIT DE PORTA DE MADEIRA PARA PINTURA, SEMI-OCA, PADRÃO POPULAR	GIRO	08
P2	4,15x2,10m	PORTA DE VIDRO 2 FOLHAS	CORRER	01
P3	1,90x3,20m	PORTA DE FERRO 1 FOLHA	CORRER	01
P4	1,90x2,8m	PORTA DE FERRO 2 FOLHAS	GIRO	01

QUADRO DE ESQUADRIAS (JANELAS)				
NOME	DIMENSÃO (LxHXP)	DESCRIÇÃO	ABERTURA	QUANT.
J1	3,00x1,40x1,10m	JANELA DE ALUMÍNIO DE CORRER COM 2 FOLHAS DE VIDRO.	CORRER	04
J2	2,00x1,40x1,10m	JANELA DE ALUMÍNIO DE CORRER COM 2 FOLHAS DE VIDRO.	CORRER	01
J3	1,60x1,40x1,10m	JANELA DE ALUMÍNIO DE CORRER COM 2 FOLHAS DE VIDRO.	CORRER	01

LEGENDA:

- PARTE JÁ EXISTENTE NA CRECHE
- CORRIMÃO NA PAREDE DA RAMPA COM 90CM DE ALTURA DO CHÃO
- MANTER ALTURA DO FORRO DA PARTE JÁ EXISTENTE
- REVESTIMENTO CERÂMICO 50X50 NA COR BRANCA PARA O PISO
- REVESTIMENTO CERÂMICO 50X50 NA COR BRANCO COM 1,50M DE ALTURA E UMA FAIXA DE 10X10 NA COR VER NA PAREDES DE TODAS OS AMBIENTES
- PASSEIO DE CONCRETO DESEMPENADO COM JUNTAS PLÁSTICAS A CADA 1,20M



CONTRATANTE:
PREFEITURA DE CAMOCIM DE SÃO FELIX
CNPJ: 11.870137/000113

ENGENHEIRO CIVIL:
AERTON MAGNO NEPOMUCENO DA SILVA
CREA: 180168245-3 D/PE
RESPONSÁVEL TÉCNICO PROJETO

REQUALIFICAÇÃO E AMPLIAÇÃO DA CRECHE PROFESSOR LOURENÇO DE LIMA, LOCALIZADA NA AVENIDA VICENTE PINHEIRO, NO MUNICÍPIO DE CAMOCIM DE SÃO FÉLIX-PE

ASSUNTO: PLANTA BAIXA
DATA: março de 2024.
REVISÃO: 00

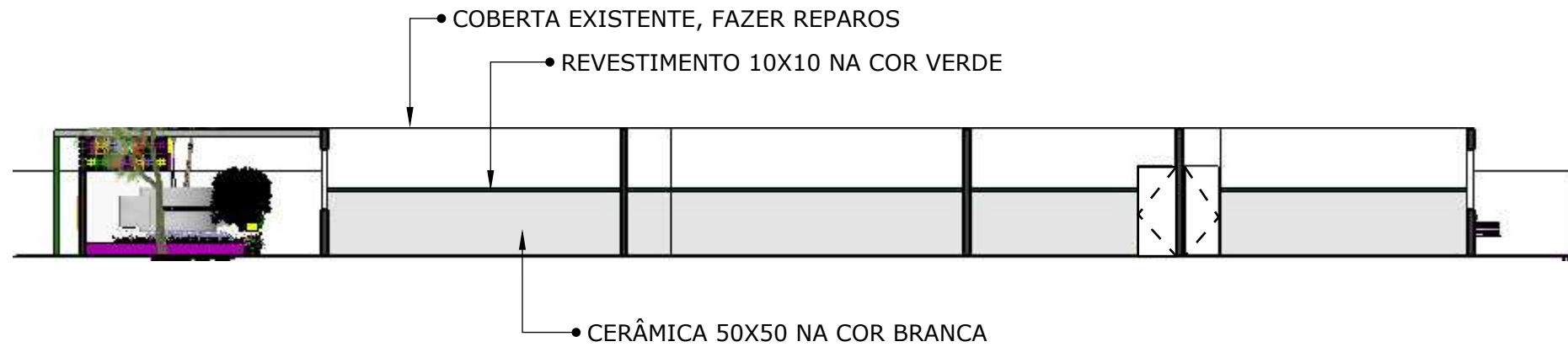

01 CORTE AA'
ESCALA 1:150

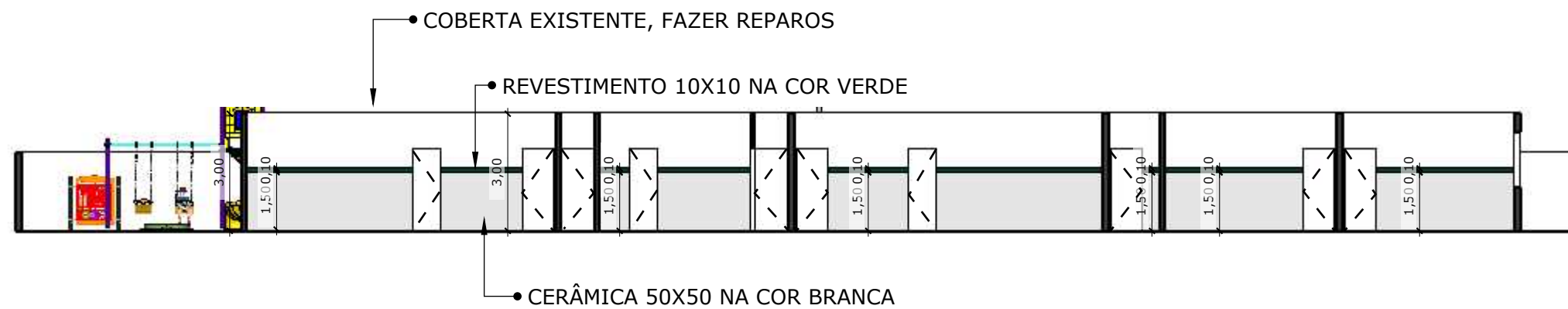

02 CORTE BB'
ESCALA 1:150

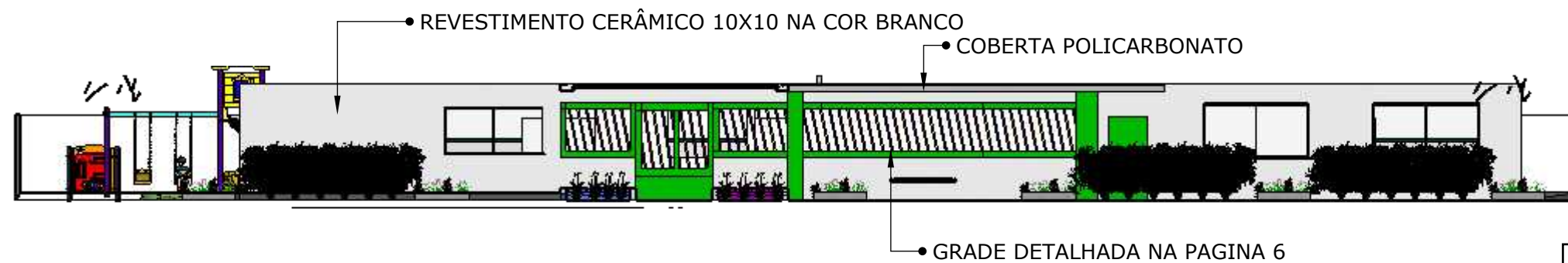

03 FACHADA INTERNA
ESCALA 1:150

LEGENDA:

- MANTER ALTURA DO FORRO DA PARTE JÁ EXISTENTE
- REVESTIMENTO CERÂMICO 50X50 NA COR BRANCA PARA O PISO
- REVESTIMENTO CERÂMICO 50X50 NA COR BRANCO COM 1,50M DE ALTURA E UMA FAIXA DE 10X10 NA COR VER NA PAREDES DE TODAS OS AMBIENTES



CONTRATANTE:
PREFEITURA DE CAMOCIM DE SÃO
FELIX
CNPJ: 11.870137/000113

ENGENHEIRO CIVIL:
AERTON MAGNO NEPOMUCENO DA
SILVA
CREA: 180168245-3 D/PE
RESPONSÁVEL TÉCNICO PROJETO

REQUALIFICAÇÃO E AMPLIAÇÃO DA CRECHE PROFESSOR LOURENÇO
DE LIMA, LOCALIZADA NA AVENIDA VICENTE PINHEIRO, NO MUNICÍPIO
DE CAMOCIM DESÃO FÉLIX-PE

ASSUNTO: CORTES
DATA: março de 2024.
REVISÃO: 00

LEGENDA PONTOS ELÉTRICOS	
S	INTERRUPTOR DE 01 SECÇÃO h=1.10m DO PISO
S ₂	INTERRUPTOR DE 02 SECÇÕES h=1.10m DO PISO
⤴	TOMADA BAIXA DE 100W h= 0.30m DO PISO
⤴	TOMADA MÉDIA DE 100W h= 1.10m DO PISO

LEGENDA DE ILUMINAÇÃO	
□	PLAFON QUADRADA 18W LUZ BRANCO FRIA

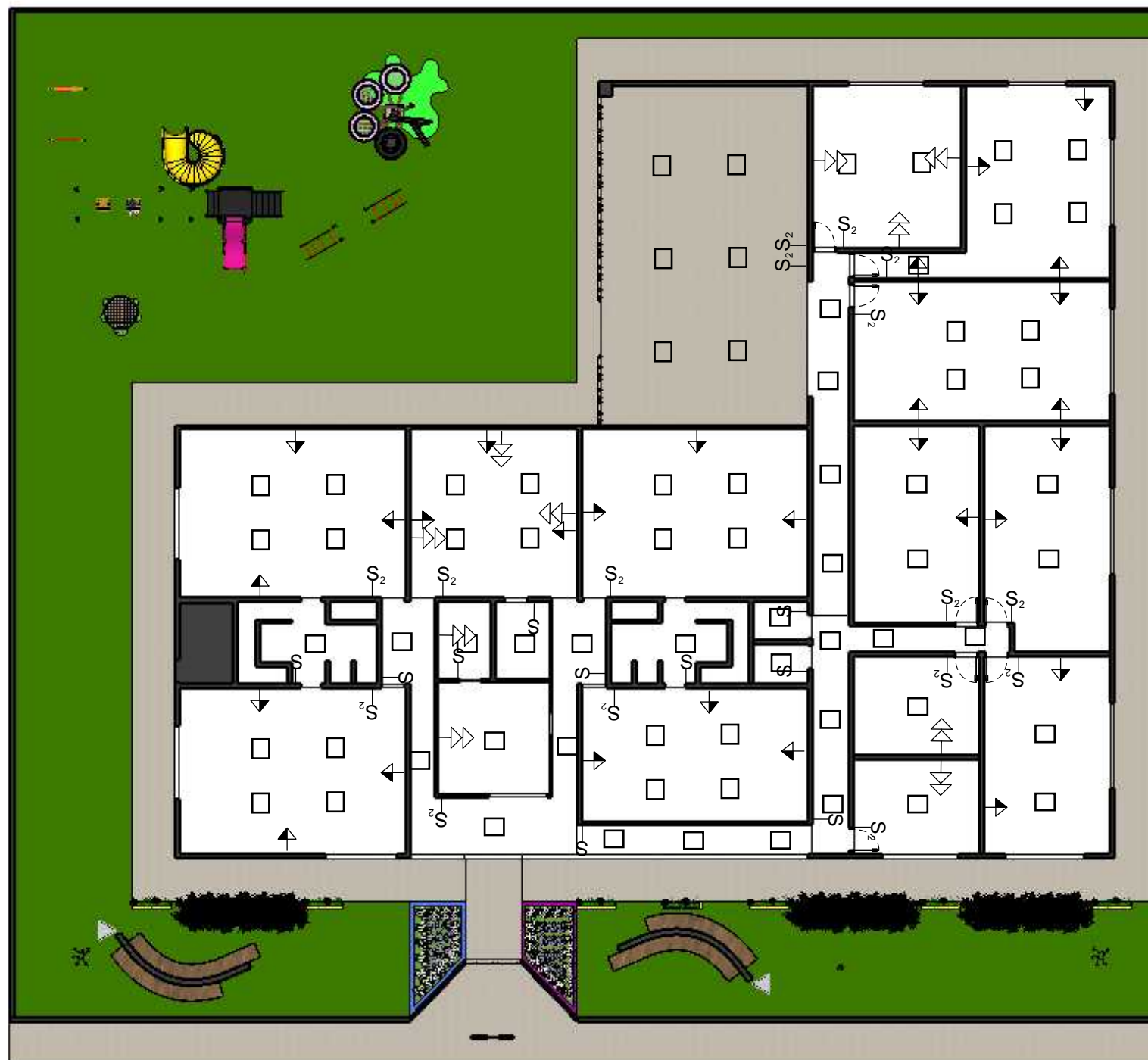

01 PLANTA PONTOS ELÉTRICOS E LUMINOTÉCNICA
ESCALA 1:200



CONTRATANTE:
PREFEITURA DE CAMOCIM DE SÃO
FELIX
CNPJ: 11.870137/000113

ENGENHEIRO CIVIL:
AERTON MAGNO NEPOMUCENO DA
SILVA
CREA: 180168245-3 D/PE
RESPONSÁVEL TÉCNICO PROJETO

REQUALIFICAÇÃO E AMPLIAÇÃO DA CRECHE PROFESSOR LOURENÇO
DE LIMA, LOCALIZADA NA AVENIDA VICENTE PINHEIRO, NO MUNICÍPIO
DE CAMOCIM DESÃO FÉLIX-PE

ASSUNTO: PLANTA DE PONTOS ELÉTRICOS
DATA: março de 2024.
REVISÃO: 00

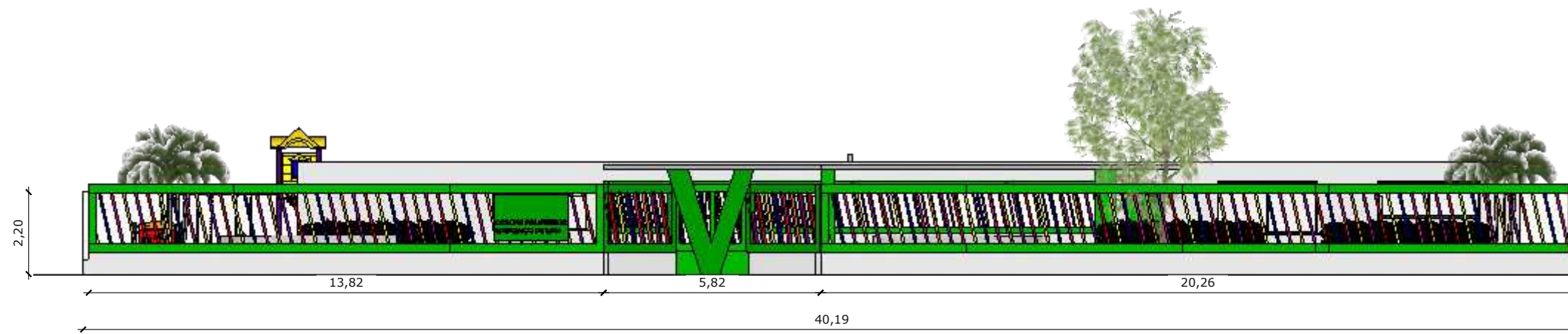

01 FACHADA PRINCIPAL
ESCALA: 1 : 150



02 DETALHAMENTO 01
ESCALA: 1 : 75

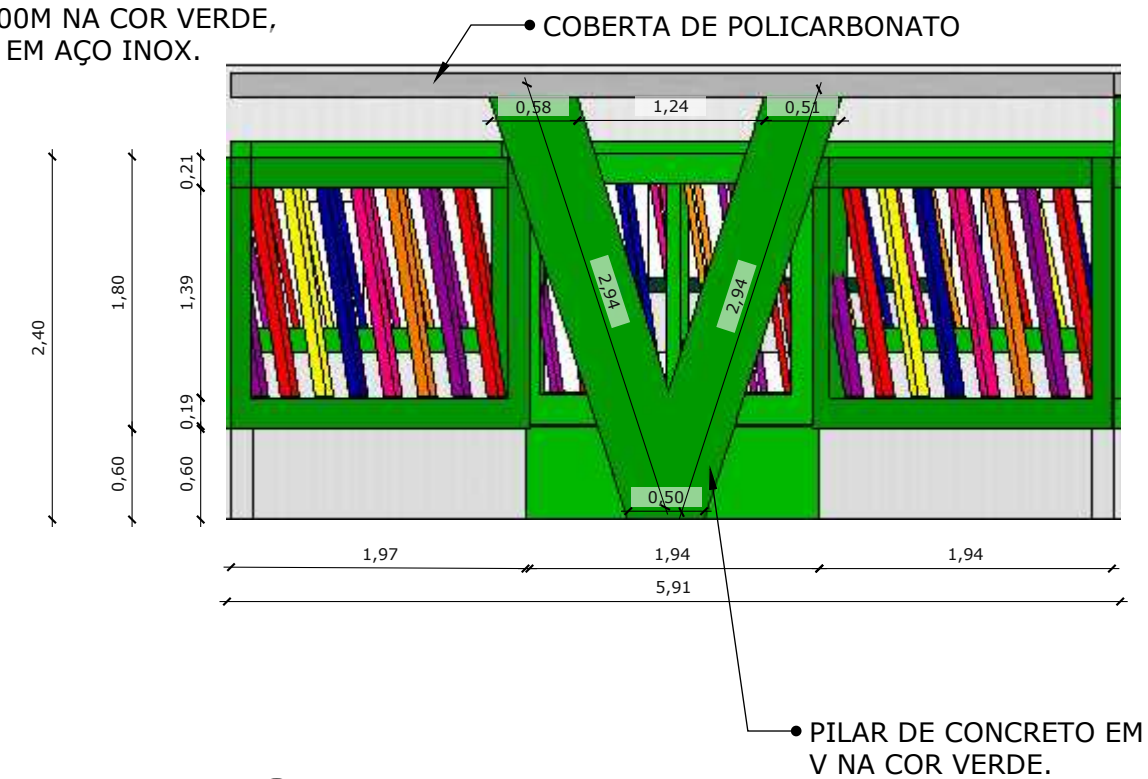

03 DETALHAMENTO 02
ESCALA: 1 : 50



CONTRATANTE:
PREFEITURA DE CAMOCIM DE SÃO
FELIX
CNPJ: 11.870137/000113

ENGENHEIRO CIVIL:
AERTON MAGNO NEPOMUCENO DA
SILVA
CREA: 180168245-3 D/PE
RESPONSÁVEL TÉCNICO PROJETO

REQUALIFICAÇÃO E AMPLIAÇÃO DA CRECHE PROFESSOR LOURENÇO DE LIMA, LOCALIZADA NA AVENIDA VICENTE PINHEIRO, NO MUNICÍPIO DE CAMOCIM DE SÃO FÉLIX-PE

ASSUNTO: FACHADA
DATA: março de 2024.
REVISÃO: 00



01 RENDER
SEM ESCALA



02 RENDER
SEM ESCALA

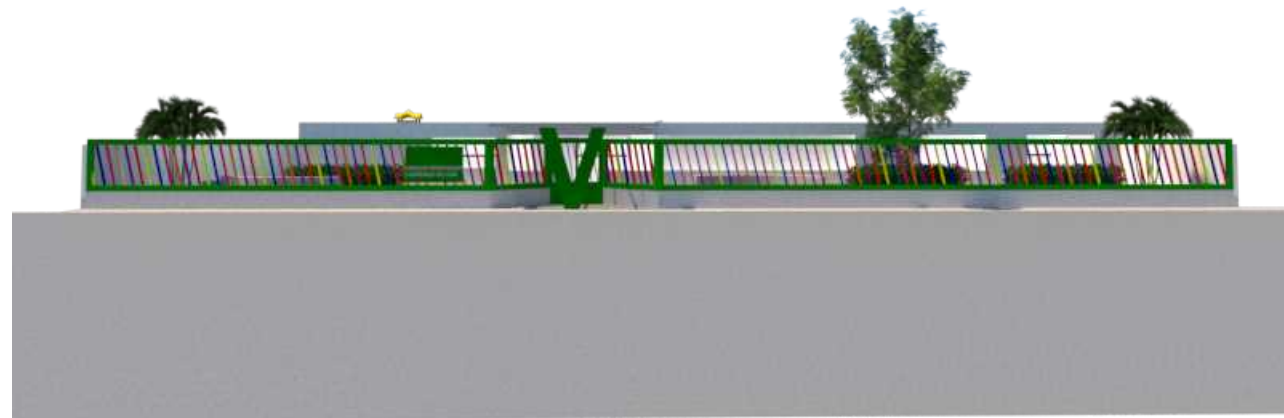

03 RENDER
SEM ESCALA

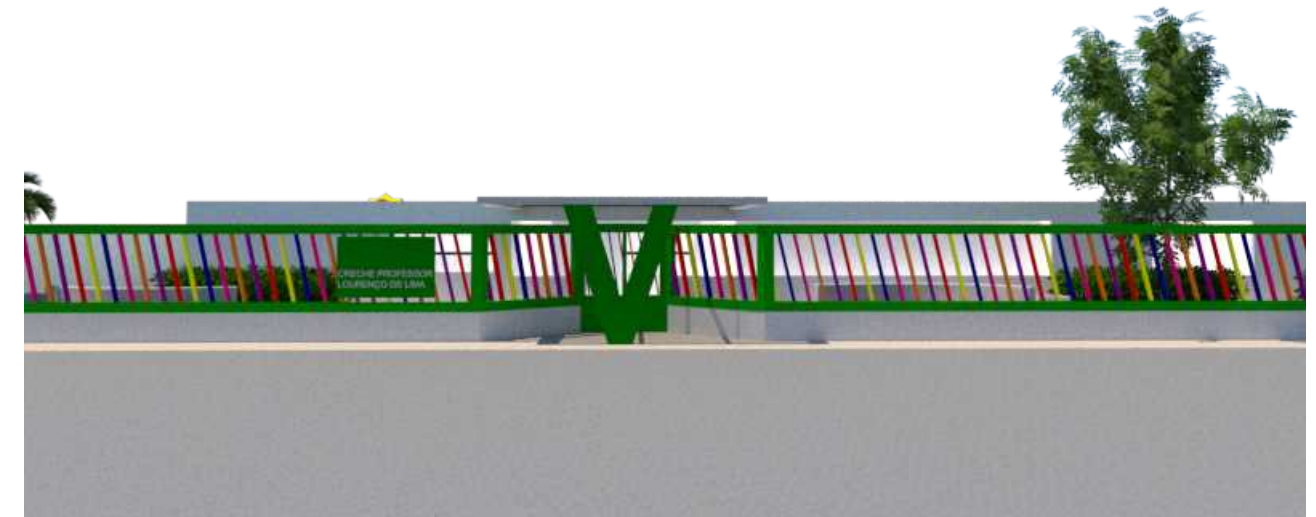

04 RENDER
SEM ESCALA



CONTRATANTE:
PREFEITURA DE CAMOCIM DE SÃO
FELIX
CNPJ: 11.870137/000113

ENGENHEIRO CIVIL:
AERTON MAGNO NEPOMUCENO DA
SILVA
CREA: 180168245-3 D/PE
RESPONSÁVEL TÉCNICO PROJETO

REQUALIFICAÇÃO E AMPLIAÇÃO DA CRECHE PROFESSOR LOURENÇO
DE LIMA, LOCALIZADA NA AVENIDA VICENTE PINHEIRO, NO MUNICÍPIO
DE CAMOCIM DE SÃO FÉLIX-PE

ASSUNTO: RENDERS
DATA: março de 2024.
REVISÃO: 00

MEMORIAL DE ESPECIFICAÇÕES TÉCNICAS

PLACA DE OBRA E ADMINISTRAÇÃO LOCAL

FORNECIMENTO E INSTALAÇÃO DE PLACA DE OBRA COM CHAPA GALVANIZADA E ESTRUTURA DE MADEIRA

DESCRIÇÃO: Executar a placa de obra conforme o modelo fornecido pela Contratante. A placa deverá ser instalada em no máximo 5 dias após o início das obras.

RECOMENDAÇÃO: A placa será em chapa galvanizada nº 22, fixadas em pontaletes de madeira e adesivada. Pontaletes de madeira, de 7,5cm x 7,5cm em pinus, mista ou equivalente da região bruta, prego de aço polido com cabeça 18 x 30, sarrafo não aparelhado 2,5 x 7 cm, em maçaranduba, angelim ou equivalente da região, no requadro do perímetro e, também, internamente em travessas dispostas em cruz.

ADMINISTRAÇÃO LOCAL

DESCRIÇÃO: Acompanhamento da obra pelo Encarregado Geral e pelo Engenheiro Civil responsável.

RECOMENDAÇÃO: O Executante manterá em obra, além de todos os demais operários necessários, um Encarregado Geral e um Engenheiro Civil que deve permanecer no canteiro de obras, durante o período de execução dos serviços e que deverá estar sempre presente para prestar quaisquer esclarecimentos necessários à Fiscalização. Item previsto com todos os encargos complementares.

SERVIÇOS PRELIMINARES

DEMOLIÇÃO DE ALVENARIA DE BLOCO FURADO, DE FORMA MANUAL, SEM REAPROVEITAMENTO

DESCRIÇÃO: Execução de demolição de alvenaria de bloco furado, de forma manual, sem reaproveitamento.

RECOMENDAÇÃO: Deverão ser tomadas medidas adequadas para proteção contra danos aos operários, aos transeuntes e observadas as prescrições na NR 18. Demolir as paredes, de forma manual, apontadas no projeto de demolição.

DEMOLIÇÃO DE REVESTIMENTO CERÂMICO, DE FORMA MANUAL, SEM REAPROVEITAMENTO

DESCRIÇÃO: Execução da demolição do revestimento cerâmico existente.

RECOMENDAÇÃO: Deverão ser tomadas medidas adequadas para proteção contra danos aos operários, aos transeuntes e observadas as prescrições na NR 18. O revestimento do piso deverá ser demolido cuidadosamente. O material deverá ser transportado para local conveniente e posteriormente recolhido e retirado da obra.

REMOÇÃO DE PORTAS, DE FORMA MANUAL, SEM REAPROVEITAMENTO

DESCRIÇÃO: Remoção das portas existentes, de forma manual e sem reaproveitamento.

RECOMENDAÇÃO: Deverão ser tomadas medidas adequadas para proteção contra danos aos operários, aos transeuntes e observadas as prescrições na NR 18. As telhas deverão ser removidas de forma cuidadosa. O material deverá ser transportado para o local conveniente e posteriormente recolhido e retirado da obra.

REMOÇÃO DE JANELAS, DE FORMA MANUAL, SEM REAPROVEITAMENTO

DESCRIÇÃO: Remoção das janelas existentes, de forma manual e sem reaproveitamento.

RECOMENDAÇÃO: Deverão ser tomadas medidas adequadas para proteção contra danos aos operários, aos transeuntes e observadas as prescrições na NR 18. As telhas deverão ser removidas de forma cuidadosa. O material deverá ser transportado para o local conveniente e posteriormente recolhido e retirado da obra.

REMOÇÃO DE ESQUADRIA METÁLICA, COM OU SEM REAPROVEITAMENTO

DESCRIÇÃO: Remoção das esquadrias metálicas existentes, de forma manual e sem reaproveitamento.

RECOMENDAÇÃO: Deverão ser tomadas medidas adequadas para proteção contra danos aos operários, aos transeuntes e observadas as prescrições na NR 18. As telhas deverão ser removidas de forma cuidadosa. O material deverá ser transportado para o local conveniente e posteriormente recolhido e retirado da obra.

REMOÇÃO DE PINTURA LÁTEX (RASPAGEM E/OU LIXAMENTO E/OU ESCOVAÇÃO)

DESCRIÇÃO: Remoção de pintura das paredes e do teto onde haverá repintura.

RECOMENDAÇÃO: Deverão ser tomadas medidas adequadas para proteção contra danos aos operários, aos transeuntes e observadas as prescrições na NR 18. Todas as portas deverão ser removidas de forma cuidadosa. O material deverá ser transportado para o local conveniente e posteriormente recolhido e retirado da obra.

REVOLVIMENTO E LIMPEZA MANUAL DE SOLO

DESCRIÇÃO: Execução manual de toda a limpeza do solo presente na edificação, de forma a regularizar o terreno e retirar entulho indesejado.

RECOMENDAÇÃO: Deverão ser tomadas medidas adequadas para proteção contra danos aos operários, aos transeuntes e observadas as prescrições na NR 18. O revestimento do piso deverá ser demolido cuidadosamente. O material deverá ser transportado para local conveniente e posteriormente recolhido e retirado da obra.

COLETA E CARGA MANUAIS DE ENTULHO

DESCRIÇÃO: Coleta e carga manuais dos entulhos produzidos na obra.

RECOMENDAÇÃO: Remover todo o entulho e detrito. O serviço de limpeza será aceito a partir dos itens de controle: ausência de entulho e detritos em grau satisfatório para um bom ambiente de trabalho na obra.

CARGA, MANOBRA E DESCARGA DE ENTULHO EM CAMINHÃO BASCULANTE 10 M³ - CARGA COM ESCAVADEIRA HIDRÁULICA (CAÇAMBA DE 0,80 M³ / 111 HP) E DESCARGA LIVRE (UNIDADE: M3)

DESCRIÇÃO: Carga, manobra e descarga de entulho.

RECOMENDAÇÃO: Movimentar todo o entulho produzido em obra e levar até lugar adequado para descarte.

MOVIMENTAÇÃO DE TERRA

ESCAVAÇÃO MANUAL DE VALA COM PROFUNDIDADE MENOR OU IGUAL A 1,30 M

DESCRIÇÃO: Execução da escavação manual de vala com profundidade menor ou igual a 1.30M.

RECOMENDAÇÃO: Para serviços específicos, haverá a necessidade de se realizar escavação manual em solo, em profundidade não superior a 1,30m. Para fins desse serviço,

a profundidade é entendida como a distância vertical entre o fundo da escavação e o nível do terreno a partir do qual se começou a escavar manualmente. Deverá ser avaliada a necessidade de escorar ou não a vala. Deverá ser respeitada a NBR9061. Se necessário, deverão ser esgotadas as águas que percolarem ou adentrarem nas escavações.

REATERRO MANUAL DE VALAS, COM COMPACTADOR DE SOLOS DE PERCUSSÃO

DESCRIÇÃO: Mão-de-obra para lançamento do material, espalhamento em camadas e compactação.

RECOMENDAÇÃO: Iniciar o aterro sempre no ponto mais baixo, em camadas horizontais superpostas em camadas de 0,20 a 0,40 m de espessura. Prever o caimento lateral ou longitudinal para rápido escoamento das águas pluviais, evitando-se o seu acúmulo em qualquer ponto.

EXECUÇÃO E COMPACTAÇÃO DE ATERRO COM SOLO PREDOMINANTEMENTE ARENOSO - EXCLUSIVE SOLO, ESCAVAÇÃO, CARGA E TRANSPORTE

DESCRIÇÃO: Execução e compactação de aterro com solo predominantemente arenoso de maneira a nivelar a área da construção.

RECOMENDAÇÃO: Iniciar o aterro sempre no ponto mais baixo, em camadas horizontais superpostas em camadas de 0,20 a 0,40 m de espessura. Prever o caimento lateral ou longitudinal para rápido escoamento das águas pluviais, evitando-se o seu acúmulo em qualquer ponto.

ESTRUTURAS DE CONCRETO ARMADO

LASTRO DE CONCRETO MAGRO, APLICADO EM BLOCOS DE COROAMENTO OU SAPATAS, ESPESSURA DE 5 CM

DESCRIÇÃO: Execução de concreto magro para lastro com traço 1:4,5:4,5 em massa seca de cimento, areia média e brita nº 1.

RECOMENDAÇÃO: A área escavada deverá ser convenientemente apiloado e nivelado para receber uma camada de concreto não estrutural incluindo preparo e lançamento de concreto, areia e brita nº 1 para aplicação no fundo de valas, previamente preparadas, em uma camada de 5 cm como isolante para que a fundação não repouse diretamente sobre o solo.

COMPOSIÇÃO PARAMÉTRICA PARA EXECUÇÃO DE ESTRUTURAS DE CONCRETO ARMADO, PARA EDIFICAÇÃO INSTITUCIONAL TÉRREA, FCK = 25 MPA

DESCRIÇÃO: Execução de estruturas de concreto armado.

RECOMENDAÇÃO: Para a classe de agressividade II estruturas de concreto armado deverão possuir concreto com classe de resistência igual ou superior a C25 com brita 0 ou 1. A resistência do concreto utilizado será igual a 25 Mpa que corresponde a classe de resistência C-25. As barras de aço utilizadas para as armaduras das peças de concreto armado, bem como a sua montagem, deverão atender às prescrições das Normas Brasileiras que regem o assunto (NBR7480).

VERGA PRÉ-MOLDADA PARA PORTAS E JANELAS

DESCRIÇÃO: Será executado o assentamento de vergas pré-moldadas nas portas e janelas.

RECOMENDAÇÃO: As vergas de concreto pré-moldado deverão ser assentadas sobre os vãos das portas e janelas. Para as janelas, deverá ser executada também a contra-verga.

IMPERMEABILIZAÇÃO

IMPERMEABILIZAÇÃO DE SUPERFÍCIE COM EMULSÃO ASFÁLTICA, 2 DEMÃOS

DESCRIÇÃO: Executar a impermeabilização das vigas baldrames.

RECOMENDAÇÃO: As vigas baldrames deverão ser impermeabilizadas com emulsão asfáltica, 2 demãos, aplicadas sobre as faces da estrutura.

ALVENARIA

ALVENARIA DE VEDAÇÃO DE BLOCOS CERÂMICOS FURADOS NA HORIZONTAL DE 9X19X19 CM (ESPESSURA 9 CM) E ARGAMASSA DE ASSENTAMENTO COM PREPARO MANUAL

DESCRIÇÃO: Será executada alvenaria de ½ vez. Ver planta de proposta arquitetônica.

RECOMENDAÇÃO: As alvenarias de elevação com assente de ½ vez serão executadas com tijolo cerâmico furado na horizontal, preferencialmente com junta de 10mm, observando o nivelamento de fiadas, e prumo. Os materiais deverão ser de primeira qualidade. As fiadas serão perfeitamente niveladas, alinhadas e apumadas. As juntas terão espessura máxima de 1,5 cm e serão rebaixadas a ponta de colher para que o reboco adira perfeitamente.

ALVENARIA EM TIJOLO CERAMICO FURADO 9X19X19CM, 1 VEZ (ESPESSURA 19 CM), ASSENTADO EM ARGAMASSA TRACO 1:4 (CIMENTO E AREIA MEDIA NAO PENEIRADA), PREPARO MANUAL, JUNTA 1 CM

DESCRIÇÃO: Será executada alvenaria de 1 vez para execução do embasamento da edificação.

RECOMENDAÇÃO: As alvenarias de embasamento com assente de 1 vez serão executadas com tijolo cerâmico furado na horizontal, preferencialmente com junta de 10mm, observando o nivelamento de fiadas, e prumo. Os materiais deverão ser de primeira qualidade. As fiadas serão perfeitamente niveladas, alinhadas e apumadas. As juntas terão espessura máxima de 1,5 cm e serão rebaixadas a ponta de colher para que o reboco adira perfeitamente.

COBERTA

REMOÇÃO DE TELHAS DE FIBROCIMENTO METÁLICA E CERÂMICA, DE FORMA MANUAL, SEM REAPROVEITAMENTO

DESCRIÇÃO: Remoção de telhas de fibrocimento, metálica e cerâmica de forma manual e sem reaproveitamento.

RECOMENDAÇÃO: Deverão ser tomadas medidas adequadas para proteção contra danos aos operários, aos transeuntes e observadas as prescrições na NR 18. As telhas deverão ser removidas de forma cuidadosa. O material deverá ser transportado para o local conveniente e posteriormente recolhido e retirado da obra.

REMOÇÃO DE TRAMA DE MADEIRA PARA COBERTURA, DE FORMA MANUAL, SEM REAPROVEITAMENTO

DESCRIÇÃO: Remoção de trama de madeira para cobertura, de forma manual e sem reaproveitamento.

RECOMENDAÇÃO: Deverão ser tomadas medidas adequadas para proteção contra danos aos operários, aos transeuntes e observadas as prescrições na NR 18. A estrutura de

madeira da cobertura deverá ser removida manualmente e de forma cuidadosa. O material deverá ser transportado para o local conveniente e posteriormente recolhido e retirado da obra.

TRAMA DE MADEIRA COMPOSTA POR TERÇAS PARA TELHADOS DE ATÉ 2 ÁGUAS PARA TELHA ONDULADA DE FIBROCIMENTO, METÁLICA, PLÁSTICA OU TERMOACÚSTICA, INCLUSO TRANSPORTE VERTICAL

DESCRIÇÃO: Considera-se a execução de terças em madeira para sustentação das telhas de fibrocimento a serem executadas na obra. Conforme projeto apresentado.

RECOMENDAÇÃO: A montagem inclui os equipamentos e mão-de-obra necessários à execução dos serviços, incluindo todas as peças complementares, andaimes, acessórios e demais serviços complementares. O tratamento inclui fornecimento de materiais, equipamentos e mão-de-obra necessários à execução dos serviços.

TELHAMENTO COM TELHA ONDULADA DE FIBROCIMENTO E = 6 MM, COM RECOBRIMENTO LATERAL DE 1 1/4 DE ONDA PARA TELHADO COM INCLINAÇÃO MÁXIMA DE 10°, COM ATÉ 2 ÁGUAS, INCLUSO IÇAMENTO

DESCRIÇÃO: Execução de telhamento com telha ondulada de fibrocimento (E = 6 mm), com até 2 águas, com içamento incluso.

RECOMENDAÇÃO: O telhamento deverá ser realizado com o devido material sugerido. Aplicação de telhas onduladas de fibrocimento.

CUMEEIRA PARA TELHA DE FIBROCIMENTO ONDULADA E = 6 MM, INCLUSO ACESSÓRIOS DE FIXAÇÃO E IÇAMENTO

DESCRIÇÃO: Considera-se a execução da cumeeira para telhas de fibrocimento. Conforme projeto apresentado.

RECOMENDAÇÃO: A montagem inclui os equipamentos e mão-de-obra necessários à execução dos serviços, incluindo todas as peças complementares, andaimes, acessórios e demais serviços complementares. O tratamento inclui fornecimento de materiais, equipamentos e mão-de-obra necessários à execução dos serviços

ESTRUTURA METÁLICA TRELIÇADA EM AÇO, EM MARQUISES

DESCRIÇÃO: Considera-se a execução da estrutura metálica treliçada para cobertura de policarbonato.

RECOMENDAÇÃO: A montagem inclui os equipamentos e mão-de-obra necessários à execução dos serviços, incluindo todas as peças complementares, andaimes, acessórios e demais serviços complementares.

FORNECIMENTO E INSTALAÇÃO DE CHAPAS DE POLICARBONATO, E=8MM EM TOLDO/COBERTURA/FECHAMENTO/ETC

DESCRIÇÃO: Será fornecido e executado, a aplicação de chapas de policarbonato.

RECOMENDAÇÃO: Fornecimento e instalação de chapas de policarbonato. As chapas devem estar em perfeitas condições, sem nenhum tipo de diferença.

REVESTIMENTOS

CHAPISCO APLICADO EM ALVENARIAS E ESTRUTURAS DE CONCRETO INTERNAS, COM COLHER DE PEDREIRO. ARGAMASSA TRAÇO 1:3 COM PREPARO MANUAL

DESCRIÇÃO: Argamassa para chapisco convencional, preparada em obra misturando-se cimento e areia e traço 1:3, com preparo manual e aplicação em paredes internas.

RECOMENDAÇÃO: Umedecer a base para evitar ressecamento da argamassa. Com a argamassa preparada conforme especificado pelo projetista, aplicar com colher de pedreiro vigorosamente, formando uma camada uniforme de espessura de 3 a 5 mm.

EMBOÇO OU MASSA ÚNICA EM ARGAMASSA TRAÇO 1:2:8, PREPARO MANUAL, APLICADA MANUALMENTE EM PANOS DE FACHADA COM PRESENÇA DE VÃOS, ESPESSURA DE 25 MM

DESCRIÇÃO: O revestimento das paredes será com emboço usando argamassa mista de cimento, cal hidratada e areia média úmida no traço 1:2:8 com 20mm de espessura, sem peneirar e com acabamento esponjado para recebimento do revestimento cerâmico ou massa acrílica.

RECOMENDAÇÃO: Os emboços serão regularizados e desempenados com régua e desempenadeira, com superfícies perfeitamente planas, não sendo tolerada qualquer ondulação e desigualdade de alinhamento das superfícies. Os revestimentos de argamassa deverão apresentar superfícies perfeitamente desempenadas aprumadas, alinhadas e niveladas. A mescla dos componentes das argamassas será feita com o devido cuidado para que a mesma adquira perfeita homogeneidade. As superfícies de paredes serão limpas e abundantemente molhadas antes do início dos revestimentos. O revestimento só será iniciado após embutidas todas as canalizações que sob eles passarem.

REVESTIMENTO CERÂMICO PARA PAREDES INTERNAS COM PLACAS TIPO ESMALTADA EXTRA DE DIMENSÕES 60X60 CM APLICADAS A MEIA ALTURA DAS PAREDES

DESCRIÇÃO: Será fornecido e executado, a aplicação do revestimento cerâmico para paredes.

RECOMENDAÇÃO: Fornecimento e instalação de revestimento cerâmico, com placas esmaltadas extra de 60 x 60cm, incluindo argamassa de assentamento e rejuntamento. As paredes devem estar em perfeitas condições, sem nenhum tipo de trinca ou diferença.

REVESTIMENTO CERÂMICO PARA PAREDES INTERNAS COM PLACAS TIPO ESMALTADA EXTRA DE DIMENSÕES 60X60 CM APLICADAS NA ALTURA INTEIRA DAS PAREDES

DESCRIÇÃO: Será fornecido e executado, a aplicação do revestimento cerâmico para paredes.

RECOMENDAÇÃO: Fornecimento e instalação de revestimento cerâmico, com placas esmaltadas extra de 60 x 60cm, incluindo argamassa de assentamento e rejuntamento. As paredes devem estar em perfeitas condições, sem nenhum tipo de trinca ou diferença.

REVESTIMENTO CERÂMICO PARA PAREDE, 10 X 10 CM, TECNOGRES, LINHA BRILHANTE, REF. BR10070 OU SIMILAR, APLICADO COM ARGAMASSA INDUSTRIALIZADA AC-III, REJUNTADO, EXCLUSIVE REGULARIZAÇÃO DE BASE OU EMBOÇO

DESCRIÇÃO: Será fornecido e executado, a aplicação do revestimento cerâmico para parede.

RECOMENDAÇÃO: Fornecimento e instalação de revestimento cerâmico, 10 x 10cm, incluindo argamassa de assentamento e rejuntamento. As paredes devem estar em perfeitas condições, sem nenhum tipo de trinca ou diferença.

PISO

LASTRO DE CONCRETO MAGRO, APLICADO EM PISOS, LAJES SOBRE SOLO OU RADIERS, ESPESSURA DE 5 CM

DESCRIÇÃO: Execução de lastro de concreto magro, aplicado em pisos, espessura de 5 cm.

RECOMENDAÇÃO: Distribuir o concreto sobre a base com a finalidade de corrigir irregularidades e nivelar a superfície.

CONTRAPISO EM ARGAMASSA TRAÇO 1:4 (CIMENTO E AREIA), PREPARO MANUAL, APLICADO EM ÁREAS SECAS SOBRE LAJE, NÃO ADERIDO, ACABAMENTO NÃO REFORÇADO, ESPESSURA 4CM

DESCRIÇÃO: Execução de contrapiso pela distribuição de argamassa sobre a base ou lastro de pavimentação, com finalidade de corrigir irregularidades e nivelar a superfície.

RECOMENDAÇÃO: Deve-se cuidar para que as condições climáticas não interfiram na aplicação e cura da argamassa. Não deve ser executado em dias chuvosos e protegido da ação direta do sol logo após a aplicação. O traço deve ser ajustado experimentalmente, observando-se a característica da argamassa quanto a trabalhabilidade.

REVESTIMENTO CERÂMICO PARA PISO COM PLACAS TIPO ESMALTADA EXTRA DE DIMENSÕES 60X60 CM APLICADA EM AMBIENTES DE ÁREA ENTRE 5 M2 E 10 M2

DESCRIÇÃO: Será fornecido e executado, a aplicação do revestimento cerâmico para piso.

RECOMENDAÇÃO: Fornecimento e instalação de piso cerâmico, com placas esmaltadas extras de 60 x 60cm, incluindo argamassa de assentamento e rejuntamento. Os pisos devem estar em perfeitas condições, sem nenhum tipo de trinca ou diferença.

EXECUÇÃO DE PASSEIO (CALÇADA) OU PISO DE CONCRETO COM CONCRETO MOLDADO IN LOCO, FEITO EM OBRA, ACABAMENTO CONVENCIONAL, NÃO ARMADO

DESCRIÇÃO: Execução de passeio em concreto com acabamento convencional.

RECOMENDAÇÃO: Deve-se cuidar para que as condições climáticas não interfiram na aplicação e cura da argamassa. Não deve ser executado em dias chuvosos e protegido da ação direta do sol logo após a aplicação. O traço deve ser ajustado experimentalmente, observando-se a característica do concreto quanto a trabalhabilidade.

FORRO

FORRO EM RÉGUAS DE PVC, FRISADO, PARA AMBIENTES RESIDENCIAIS, INCLUSIVE ESTRUTURA UNIDIRECIONAL DE FIXAÇÃO

DESCRIÇÃO: Execução de forro em régua de PVC, frisado.

RECOMENDAÇÃO: Deverá ser executada a instalação de forro régua de PVC em todos os ambientes apontados em projeto. Seguir as normas vigentes adequadas para a execução desse serviço.

ESQUADRIAS

KIT DE PORTA DE MADEIRA PARA PINTURA, SEMI-OCA (LEVE OU MÉDIA), PADRÃO MÉDIO, ESPESSURA DE 3,5CM, ITENS INCLUSOS: DOBRADIÇAS, MONTAGEM E

INSTALAÇÃO DO BATENTE, FECHADURA COM EXECUÇÃO DO FURO - FORNECIMENTO E INSTALAÇÃO

DESCRIÇÃO: O produto deve apresentar superfície lisa, sem deformações e coloração homogênea, pronta para receber tinta. A folga entre o marco e a parede varia de 1 cm a 1,5 cm. A fixação do marco é feita verificando-se e corrigindo o prumo, o nível e o esquadro. Duas dobradiças deverão ser colocadas a 20 cm de cada extremidade e uma no centro da folha de porta para serem parafusadas no marco.

RECOMENDAÇÃO: Aplicar a espuma expansiva de poliuretano entre o marco / batente e o requadramento do vão, na parte superior e em três pontos equi-espaciaados em cada lateral do vão; não aplicar na posição da testa da fechadura.

JANELA FIXA DE ALUMÍNIO PARA VIDRO, COM VIDRO, BATENTE E FERRAGENS. EXCLUSIVE ACABAMENTO, ALIZAR E CONTRAMARCO. FORNECIMENTO E INSTALAÇÃO

DESCRIÇÃO: A esquadria será de alumínio, fixadas na alvenaria, em vãos requadrados e nivelados com o contramarco. Batente/requadro de 3 a 14 cm, com vidro 4 mm, sem guarnição/alizar.

RECOMENDAÇÃO: A colocação das peças deve garantir perfeito nivelamento, prumo e fixação, verificando se as alavancas ficam suficientemente afastadas das paredes para a ampla liberdade dos movimentos.

GRADE EM METALON

DESCRIÇÃO: Fornecimento e instalação de grade em metalon.

RECOMENDAÇÃO: Será fornecido e instalada grade em metalon de acordo com as dimensões e demais especificações do projeto.

PORTA EM GRADE DE FERRO DE CORRER, INCLUSIVE FERROLHO, ROLDANAS E TRILHOS

DESCRIÇÃO: Fornecimento e instalação de porta em grade de ferro de correr.

RECOMENDAÇÃO: Será fornecida e instalada a porta de acordo com as dimensões e demais especificações do projeto.

PORTA DE FERRO, DE ABRIR, TIPO GRADE COM CHAPA, COM GUARNIÇÕES

DESCRIÇÃO: Fornecimento e instalação de porta de ferro com grade e chapa, de abrir.

RECOMENDAÇÃO: Será fornecida e instalada a porta de acordo com as dimensões e demais especificações do projeto.

PORTA DE ABRIR COM MOLA HIDRÁULICA, EM VIDRO TEMPERADO (4,15X2,10), ESPESSURA 10 MM, INCLUSIVE ACESSÓRIOS

DESCRIÇÃO: Fornecimento e instalação de porta de vidro temperador.

RECOMENDAÇÃO: Será fornecida e instalada a porta de acordo com as dimensões e demais especificações do projeto.

PEITORIL LINEAR EM GRANITO OU MÁRMORE, L = 15CM, COMPRIMENTO DE ATÉ 2M, ASSENTADO COM ARGAMASSA 1:6 COM ADITIVO

DESCRIÇÃO: Execução de peitoril de granito nas janelas, com largura de 15 cm e assentamento com argamassa.

RECOMENDAÇÃO: Executar o assentamento das peças de granito nas janelas, utilizando de argamassa 1:6 com aditivo.

INSTALAÇÕES ELÉTRICAS

ENTRADA DE ENERGIA ELÉTRICA, AÉREA, TRIFÁSICA, COM CAIXA DE EMBUTIR, CABO DE 16 MM² E DISJUNTOR DIN 50A (NÃO INCLUSO O POSTE DE CONCRETO)

DESCRIÇÃO: Utilizar a quantidade de entrada de energia elétrica, aérea, trifásica, com caixa de embutir e cabo de 16 mm² e disjuntor din 50A, presente no projeto.

RECOMENDAÇÃO: Para o levantamento dos índices de produtividade foi considerado que o ajudante é responsável também pelo transporte horizontal do material. Para o levantamento dos índices de produtividade foram considerados os operários (oficiais e ajudantes) envolvidos com a execução da entrada de energia elétrica. Esta composição considera a instalação do poste, sendo necessário que o usuário contemple, adicionalmente a este valor, o preço do insumo poste (fornecimento).

QUADRO DE DISTRIBUIÇÃO DE EMBUTIR, EM RESINA TERMOPLÁSTICA, PARA ATÉ 16 DISJUNTORES, COM BARRAMENTO, PADRÃO DIN, EXCLUSIVE DISJUNTORES

DESCRIÇÃO: O quadro de distribuição será de embutir, composto com barramento terra/neutro, para 16 disjuntores.

RECOMENDAÇÃO: Utilizar todos os procedimentos descritos no projeto para o quadro de distribuição de embutir, composto com barramento terra/neutro, para 16 disjuntores.

DISJUNTOR MONOPOLAR TIPO DIN - FORNECIMENTO E INSTALAÇÃO

DESCRIÇÃO: Esses equipamentos de proteção/operação deverão ser do tipo termomagnético (disparo térmico para proteção contra sobrecarga e eletromagnético para curto circuito), da linha DIN. Com certificação do INMETRO, e fabricação conforme normas específicas.

RECOMENDAÇÃO: Deverão ser obedecidas rigorosamente as maneiras de instalação recomendadas pelos fabricantes dos materiais, além dos parâmetros estabelecidos pelas normas pertinentes em vigor.

CABO DE COBRE FLEXÍVEL ISOLADO, ANTI-CHAMA 450/750 V, PARA CIRCUITOS TERMINAIS - FORNECIMENTO E INSTALAÇÃO

DESCRIÇÃO: Considera-se materiais, equipamentos e mão de obra para a execução da instalação da rede elétrica.

RECOMENDAÇÃO: O eletricitista, fará a instalação dos circuitos, obedecendo a locação dos pontos elétricos determinados no projeto. Obedecerá a norma de segurança no trabalho, da ABNT e das especificações do fabricante.

COMPOSIÇÃO PARAMÉTRICA DE PONTO ELÉTRICO DE TOMADA DE USO GERAL 2P+T (10A/250V) EM EDIFÍCIO RESIDENCIAL COM ELETRODUTO EMBUTIDO EM RASGOS NAS PAREDES, INCLUSO TOMADA, ELETRODUTO, CABO, RASGO, QUEBRA E CHUMBAMENTO

DESCRIÇÃO: As tomadas serão alimentadas a partir dos quadros de distribuição correspondentes. Todas as tomadas deverão ser aterradas, com pino de ligação a terra no padrão Brasileiro de conectores.

RECOMENDAÇÃO: Todas as tomadas de uso geral devem ser dotadas de conector de aterramento (PE), conforme ABNT NBR 14136, e com diferenciação de indicação em relação à tensão de trabalho. Todas as tomadas de energia elétrica serão do tipo 2P + T, 20A/250V, embutidas em alvenaria, com altura de instalação conforme projeto.

PONTO DE LUZ EM TETO OU PAREDE, COM ELETRODUTO DE PVC FLEXIVEL SANFONADO EMBUTIDO Ø 3/4"

DESCRIÇÃO: Os circuitos de iluminação serão derivados dos quadros de distribuição, e com circuitos seguindo os conceitos do projeto elétrico.

RECOMENDAÇÃO: As caixas de embutir em ambiente externo deverão ter apenas o olhal superior aberto, e a conexão com o eletroduto será também feita por este olhal, a fim de evitar a entrada de água e/ou corpos estranhos na caixa. Nas caixas internas só serão abertos os olhais das caixas onde forem introduzidos eletrodutos. As caixas deverão estar alinhadas e aprumadas.

PONTO DE INTERRUPTOR 01 SEÇÃO (1 S) EMBUTIDO COM ELETRODUTO DE PVC FLEXÍVEL SANFONADO Ø 3/4"

DESCRIÇÃO: Instalação de interruptores simples de 1 módulo.

RECOMENDAÇÃO: Todos os interruptores devem ser instalados conforme a norma específica. Todos os interruptores serão 10A/250V, embutidos em alvenaria, com altura de instalação conforme projeto.

LUMINÁRIA PAINEL LED EMBUTIR 18W QUADRADA, 6000K DA G-LIGHT OU SIMILAR

DESCRIÇÃO: Considera-se materiais, equipamentos e mão de obra para aquisição e instalação da luminária acima caracterizada.

RECOMENDAÇÃO: O electricista, fará a instalação da luminária, obedecendo ao determinado no projeto elétrico fornecido pela contratante, e posteriormente, fará a verificação de seu perfeito funcionamento. Obedecerá a norma de segurança no trabalho, da ABNT e das especificações do fabricante da luminária.

REFLETOR SLIM LED 100W DE POTÊNCIA, BRANCO FRIO, 6500K, AUTOVOLT, MARCA G-LIGHT OU SIMILAR

DESCRIÇÃO: Considera-se materiais, equipamentos e mão de obra para aquisição e instalação da luminária acima caracterizada.

RECOMENDAÇÃO: O electricista, fará a instalação da luminária, obedecendo ao determinado no projeto elétrico fornecido pela contratante, e posteriormente, fará a verificação de seu perfeito funcionamento. Obedecerá a norma de segurança no trabalho, da ABNT e das especificações do fabricante da luminária.

INSTALAÇÕES HIDROSSANITÁRIAS

REVISÃO DE PONTO DE ÁGUA TIPO 2

DESCRIÇÃO: Considera-se para composição do item de revisão de ponto de água tipo 2.

RECOMENDAÇÃO: A ligação será efetuada em conformidade com o detalhe constante do projeto hidrossanitário. Será observada a perfeita ligação entre as peças, evitando-se posterior vazamento.

REVISÃO DE PONTO DE ESGOTO TIPO 2

DESCRIÇÃO: Considera-se para composição do item de revisão de ponto de esgoto tipo 2.

RECOMENDAÇÃO: A ligação será efetuada em conformidade com o detalhe constante do projeto hidrossanitário. Será observada a perfeita ligação entre as peças, evitando-se posterior vazamento.

LAVATÓRIO LOUÇA BRANCA SUSPENSO, 29,5 X 39CM OU EQUIVALENTE, PADRÃO POPULAR, INCLUSO SIFÃO FLEXÍVEL EM PVC, VÁLVULA E ENGATE FLEXÍVEL 30CM EM PLÁSTICO E TORNEIRA CROMADA DE MESA, PADRÃO POPULAR - FORNECIMENTO E INSTALAÇÃO

DESCRIÇÃO: Considera materiais, equipamento e mão de obra para execução do serviço de instalação de lavatório.

RECOMENDAÇÃO: Verificar o local da instalação. As torneiras dos lavatórios serão conectados às respectivas esperas, com ligações flexíveis.

PIA DE COZINHA COM BANCADA EM GRANITO CINZA ANDORINHA, E = 2CM, DIM 3,10X0,60M, COM 02 CUBAS DE AÇO INOX, SIFÃO CROMADO, VÁLVULA CROMADA, TORNEIRA CROMADA 1/2", INCLUSIVE RODOPIA 10 CM, ASSENTADA

DESCRIÇÃO: Considera materiais, equipamento e mão de obra para execução do serviço de instalação de pia.

RECOMENDAÇÃO: Verificar o local da instalação. As torneiras dos lavatórios serão conectados às respectivas esperas, com ligações flexíveis.

VASO SANITÁRIO SIFONADO COM CAIXA ACOPLADA LOUÇA BRANCA, INCLUSO ENGATE FLEXÍVEL EM PLÁSTICO BRANCO, 1/2 X 40CM - FORNECIMENTO E INSTALAÇÃO

DESCRIÇÃO: Consideram-se materiais, equipamentos e mão de obra para aquisição e instalação da bacia sanitária, e seus acessórios.

RECOMENDAÇÃO: Assentar o vaso sanitário sobre anel de vedação em borracha, fixando-o com bucha, parafusos e arruelas cromadas, conforme especificação do fabricante. Fazer a interligação com a caixa de descarga, acoplando-a a borracha de vedação, e posterior verificação da perfeita ligação dos componentes (engates, registro, etc). Instalar o assento plástico compatível com o modelo da louça.

ASSENTO SANITÁRIO CONVENCIONAL - FORNECIMENTO E INSTALACAO

DESCRIÇÃO: Consideram-se materiais, equipamentos e mão de obra para aquisição e instalação do assento sanitário.

RECOMENDAÇÃO: Instalar o assento sanitário sobre o vaso sanitário, seguindo as recomendações do fabricante.

PAPELEIRA DE PAREDE EM METAL CROMADO SEM TAMPA, INCLUSO FIXAÇÃO

DESCRIÇÃO: Considera materiais, equipamento e mão de obra para execução do serviço.

RECOMENDAÇÃO: Instalar as papeleiras nos banheiros, seguindo as normas específicas em vigor.

CHUVEIRO ELÉTRICO COMUM CORPO PLÁSTICO, TIPO DUCHA FORNECIMENTO E INSTALAÇÃO

DESCRIÇÃO: Considera materiais, equipamento e mão de obra para execução do serviço.

RECOMENDAÇÃO: Instalar os chuveiros nos banheiros, seguindo as normas específicas em vigor.

PINTURA

FUNDO SELADOR ACRÍLICO, APLICAÇÃO MANUAL EM PAREDE E TETO, UMA DEMÃO

DESCRIÇÃO: Considera materiais, equipamentos e mão de obra para lixar a superfície e aplicação do fundo selador acrílico. Não inclui serviço de emassamento.

RECOMENDAÇÃO: A superfície deve estar plana, sem fendas ou buracos, firme, coesa, limpa, seca e isenta de gordura, graxa ou mofo. O fundo selador só deve ser aplicado sobre superfície nova de argamassa, no mínimo, 30 dias após sua execução. Em superfície com pintura antiga (a base de cal), não deve aplicar diretamente o fundo selador acrílico sobre a parede, sendo necessário escovar primeiramente. Deve-se manter o ambiente bem ventilado durante a aplicação e secagem do fundo selador. Aguardar o tempo de secagem do fundo selador, sendo no mínimo de 3 dias, para seguir com a aplicação da tinta.

EMASSAMENTO COM MASSA LÁTEX, APLICAÇÃO EM PAREDE E TETO, DUAS DEMÃOS, LIXAMENTO MANUAL

DESCRIÇÃO: Aplicação e lixamento de massa látex em folha para parede ou madeira, número 120, na cor vermelha, com duas demãos.

RECOMENDAÇÃO: A superfície deve estar firme, coesa, limpa, seca e isenta de gordura, graxa ou mofo. Aplicar sobre o reboco selador e aguardar a cura e secagem por no mínimo 30 dias. Concreto, gesso ou blocos de concreto aplicar previamente fundo preparador. Intervalo de 2 horas sobre as demãos.

APLICAÇÃO MANUAL DE MASSA ACRÍLICA EM PAREDES EXTERNAS DE CASAS, DUAS DEMÃOS

DESCRIÇÃO: Aplicação e lixamento de massa acrílica em folha para parede ou madeira, número 120, na cor vermelha, com duas demãos.

RECOMENDAÇÃO: A superfície deve estar firme, coesa, limpa, seca e isenta de gordura, graxa ou mofo. Aplicar sobre o reboco selador e aguardar a cura e secagem por no mínimo 30 dias. Concreto, gesso ou blocos de concreto aplicar previamente fundo preparador. Intervalo de 2 horas sobre as demãos.

PINTURA LÁTEX ACRÍLICA PREMIUM, APLICAÇÃO MANUAL EM PAREDES E TETO, DUAS DEMÃOS

DESCRIÇÃO: Considera materiais, equipamentos e mão de obra para lixar a superfície, aplicação de líquido preparador (selador) e pintura das superfícies com látex acrílico. Não inclui serviço de emassamento.

RECOMENDAÇÃO: A superfície deve estar plana, sem fendas ou buracos, firme, coesa, limpa, seca e isenta de gordura, graxa ou mofo. A pintura só deve ser aplicada sobre superfície nova de argamassa, no mínimo, 30 dias após sua execução. Em superfície com pintura antiga (a base de cal), não deve aplicar diretamente a pintura com tinta acrílica sobre a parede, sendo necessário escovar, e aplicar uma demão de fundo preparador. Para superfícies porosas, é recomendável aplicar um fundo selador, a fim de uniformizar a absorção do produto. Deve-se manter o ambiente bem ventilado durante a aplicação e secagem da tinta. Aplicar sobre o reboco selador e aguardar a cura e secagem por no mínimo 3 dias. Concreto, gesso ou blocos de concreto aplicar previamente fundo preparador. Aplicar a pintura com rolo de lã de carneiro, pincel ou revolver. Intervalo entre as demãos 4,00 horas. Uso de mão de obra habilitada e obrigatório uso de equipamentos de proteção.

PINTURA FUNDO NIVELADOR ALQUÍDICO BRANCO EM MADEIRA

DESCRIÇÃO: Aplicação de pintura em fundo sintético nivelador branco fosco para madeira, com lixamento em folha para parede ou madeira, número 120, cor vermelha.

RECOMENDAÇÃO: A superfície deve estar firme, coesa, limpa, seca e isenta de gordura, graxa ou mofo.

PINTURA TINTA DE ACABAMENTO (PIGMENTADA) ESMALTE SINTÉTICO ACETINADO EM MADEIRA, 2 DEMÃOS

DESCRIÇÃO: Aplicação de pintura com tinta de acabamento (pigmentada) esmalte sintético acetinado em madeira, com duas demãos.

RECOMENDAÇÃO: A superfície deve estar firme, coesa, limpa, seca e isenta de gordura, graxa ou mofo. Aplicar sobre a madeira preparada com fundo nivelador. Intervalo de 2 horas sobre as demãos.

PINTURA COM TINTA ALQUÍDICA DE FUNDO (TIPO ZARCÃO) APLICADA A ROLO OU PINCEL SOBRE SUPERFÍCIES METÁLICAS (EXCETO PERFIL) EXECUTADO EM OBRA (POR DEMÃO)

DESCRIÇÃO: Aplicação com tinta alquídica de fundo (tipo zarcão) aplicada a rolo ou pincel sobre superfícies metálicas.

RECOMENDAÇÃO: A superfície deve estar limpa, seca e isenta de gordura, graxa ou mofo.

PINTURA COM TINTA ALQUÍDICA DE ACABAMENTO (ESMALTE SINTÉTICO ACETINADO) APLICADA A ROLO OU PINCEL SOBRE SUPERFÍCIES METÁLICAS (EXCETO PERFIL) EXECUTADO EM OBRA (02 DEMÃOS)

DESCRIÇÃO: Aplicação com tinta alquídica de acabamento (esmalte sintético acetinado) aplicada a rolo ou pincel sobre superfície metálica executada em obra (02 demãos).

RECOMENDAÇÃO: A superfície deve estar limpa, seca e isenta de gordura, graxa ou mofo. Aplicar sobre a superfície metálica preparada com zarcão. Intervalo de 2 horas sobre as demãos.

CISTERNA

ESCAVAÇÃO MECANIZADA DE VALA COM PROF. MAIOR QUE 1,5 M ATÉ 3,0 M (MÉDIA MONTANTE E JUSANTE/UMA COMPOSIÇÃO POR TRECHO), RETROESCAV. (0,26 M3), LARG. DE 0,8 M A 1,5 M, EM SOLO DE 2A CATEGORIA, EM LOCAIS COM BAIXO NÍVEL DE INTERFERÊNCIA

DESCRIÇÃO: Execução da escavação da vala para a cisterna.

RECOMENDAÇÃO: Executar a escavação com retroescavadeira, definindo a vala com 2,50 m de comprimento, 2,00 m de largura e 2,00 m de altura.

EXECUÇÃO DE PASSEIO (CALÇADA) OU PISO DE CONCRETO COM CONCRETO MOLDADO IN LOCO, FEITO EM OBRA, ACABAMENTO CONVENCIONAL, ESPESSURA 8 CM, ARMADO

DESCRIÇÃO: Execução de passeio em concreto armado com acabamento convencional.

RECOMENDAÇÃO: Deve-se cuidar para que as condições climáticas não interfiram na aplicação e cura do concreto. Não deve ser executado em dias chuvosos e protegido da ação direta do sol logo após a aplicação. O traço deve ser ajustado experimentalmente, observando-se a característica do concreto quanto a trabalhabilidade.

IMPERMEABILIZAÇÃO DE SUPERFÍCIE COM ARGAMASSA DE CIMENTO E AREIA, COM ADITIVO IMPERMEABILIZANTE, E = 1,5CM

DESCRIÇÃO: O revestimento das paredes será com argamassa de cimento e areia, além do aditivo impermeabilizante.

RECOMENDAÇÃO: O revestimento será regularizado e desempenado com régua e desempenadeira, com superfícies perfeitamente planas, não sendo tolerada qualquer ondulação e desigualdade de alinhamento das superfícies. Os revestimentos de argamassa deverão apresentar superfícies perfeitamente desempenadas apumadas, alinhadas e niveladas. A mescla dos componentes das argamassas será feita com o devido cuidado para que a mesma adquira perfeita homogeneidade. As superfícies de paredes serão limpas e abundantemente molhadas antes do início dos revestimentos.

LAJE PRÉ-MOLDADA UNIDIRECIONAL, BIAPOIADA, PARA PISO, ENCHIMENTO EM CERÂMICA, VIGOTA CONVENCIONAL, ALTURA TOTAL DA LAJE (ENCHIMENTO+CAPA) = (8+4)

DESCRIÇÃO: Deverão ser lajes unidirecionais conforme projeto, compostas de painéis de concreto armado e armação treliçada com altura e largura variáveis conforme projeto executivo estrutural ou especificação do fabricante. Enchimento com elemento inerte de blocos cerâmicos. As alturas das lajes serão determinadas pelo projeto executivo estrutural em função do vão, das condições de vínculos dos apoios e das cargas aplicadas de peso próprio, permanentes e variáveis e pela especificação dos concretos e aço utilizados. Capa em concreto C20 (20Mpa) mínimo: espessura, armadura negativa e de distribuição e variação volumétrica conforme projeto executivo estrutural ou especificação do fabricante.

RECOMENDAÇÃO: Para estimativas preliminares usar as informações dos catálogos dos produtores. Obedecer rigorosamente ao projeto executivo da estrutura e as normas da ABNT. Executar nivelamento dos apoios dentro das tolerâncias para montagem especificadas no projeto executivo estrutural ou indicadas pelo fabricante. Os furos para passagem de tubulações devem ser assegurados com o emprego de buchas, caixas ou pedaços de tubos, de acordo com os projetos executivos de instalações e de estrutura. Nenhuma peça pode ser embutida na estrutura de concreto senão aquelas previstas em projeto, salvo excepcionalmente, quando autorizado pela fiscalização. A laje só poderá ser concretada mediante prévia autorização e verificação por parte da fiscalização da perfeita disposição, dimensões, ligações, cimbramento e escoramento das formas e das pré-lajes bem como das armaduras correspondentes. Também é necessária a constatação da correta colocação das tubulações elétricas, hidráulicas e outras que ficarão embutidas na laje.

PAISAGISMO

APLICAÇÃO DE ADUBO EM SOLO

DESCRIÇÃO: Aplicação de adubo em solo para plantio de grama.

RECOMENDAÇÃO: Realizar previamente a limpeza do solo e depois aplicar o adubo em camada de espessura adequada para o tipo de grama utilizado.

PLANTIO DE GRAMA ESMERALDA OU SÃO CARLOS OU CURITIBANA, EM PLACAS

DESCRIÇÃO: Execução de plantio de grama em placas.

RECOMENDAÇÃO: O solo existente deverá ser retirado e substituído por terra de superfície isenta de praga e ervas daninhas. Além disso, a essa terra deverá ser adicionado adubo orgânico. As placas deverão ser selecionadas de acordo com os seguintes critérios: deverão apresentar uniformidade e boa qualidade fitossanitária, devendo ser isentas de

enfermidades causadas por pragas e doenças, assim como estarem em bom estado nutricional.

FORNECIMENTO E PLANTIO DE ARBUSTOS ORNAMENTAIS

DESCRIÇÃO: Execução de plantio de arbustos ornamentais

RECOMENDAÇÃO: O solo existente deverá ser retirado e substituído por terra de superfície isenta de praga e ervas daninhas. Além disso, a essa terra deverá ser adicionado adubo orgânico. As mudas deverão ser selecionadas de acordo com os seguintes critérios: deverão apresentar uniformidade e boa qualidade fitossanitária, devendo ser isentas de enfermidades causadas por pragas e doenças, assim como estarem em bom estado nutricional.

PLANTIO DE MUDAS DE PLANTAS COM H=1,50M, SEM FORNECIMENTO

DESCRIÇÃO: Execução de plantio de mudas de plantas com altura de 1,50 m.

RECOMENDAÇÃO: O solo existente deverá ser retirado e substituído por terra de superfície isenta de praga e ervas daninhas. Além disso, a essa terra deverá ser adicionado adubo orgânico. As mudas deverão ser selecionadas de acordo com os seguintes critérios: deverão apresentar uniformidade e boa qualidade fitossanitária, devendo ser isentas de enfermidades causadas por pragas e doenças, assim como estarem em bom estado nutricional.

ARREMATES FINAIS

LIMPEZA GERAL

DESCRIÇÃO: Limpeza permanente da obra, incluindo remoção de entulho e remoção de detritos.

RECOMENDAÇÃO: Remover todo o entulho, detrito e equipamento, ferramentas e demais objetos. O serviço de limpeza será aceito a partir dos itens de controle: ausência de sujeira/resíduos, entulho e detritos em grau satisfatório para um bom ambiente de trabalho na obra.

CASOS OMISSOS

Os casos eventualmente omissos nestas especificações, serão resolvidos pela fiscalização, recomendando-se, quando necessário, ao Diretor de Departamento.



Obra
REFORMA DA CRECHE PROFESSOR LOURENÇO DE
LIMA, LOCALIZADA NA AVENIDA VICENTE PINHEIRO,
NO MUNICÍPIO DE CAMOCIM DE SÃO FÉLIX - PE

Bancos
SINAPI - 12/2023 - 24,92%
Pernambuco
ORSE - 12/2023 -
Sergipe
SEINFRA - 028 -
Ceará

B.D.I.
24,92%

Encargos Sociais
Não Desonerado:
Horista: 113,98%
Mensalista: 70,00%

Orçamento Sintético

Item	Código	Banco	Descrição	Und	Quant.	Valor Unit	Valor Unit com BDI	Total	Peso (%)
1			PLACA DE OBRA E ADMINISTRAÇÃO LOCAL					R\$ 50.271,17	5,06 %
1.1	103689	SINAPI	FORNECIMENTO E INSTALAÇÃO DE PLACA DE OBRA COM CHAPA GALVANIZADA E ESTRUTURA DE MADEIRA. AF_03/2022_PS	m²	6	R\$ 309,79	R\$ 386,98	R\$ 2.321,88	0,23 %
1.2	CPU 001 - CRECHE	Próprio	ADMINISTRAÇÃO LOCAL	UND	1	R\$ 38.384,00	R\$ 47.949,29	R\$ 47.949,29	4,83 %
2			SERVIÇOS PRELIMINARES					R\$ 42.426,82	4,27 %
2.1	97622	SINAPI	DEMOLIÇÃO DE ALVENARIA DE BLOCO FURADO, DE FORMA MANUAL, SEM REAPROVEITAMENTO. AF_09/2023	m³	15,42	R\$ 53,53	R\$ 66,86	R\$ 1.030,98	0,10 %
2.2	97633	SINAPI	DEMOLIÇÃO DE REVESTIMENTO CERÂMICO, DE FORMA MANUAL, SEM REAPROVEITAMENTO. AF_09/2023	m²	826,55	R\$ 21,51	R\$ 26,87	R\$ 22.209,39	2,24 %
2.3	97644	SINAPI	REMOÇÃO DE PORTAS, DE FORMA MANUAL, SEM REAPROVEITAMENTO. AF_09/2023	m²	25,62	R\$ 8,99	R\$ 11,23	R\$ 287,71	0,03 %
2.4	97645	SINAPI	REMOÇÃO DE JANELAS, DE FORMA MANUAL, SEM REAPROVEITAMENTO. AF_09/2023	m²	17	R\$ 23,23	R\$ 29,01	R\$ 493,17	0,05 %
2.5	4942	ORSE	Remoção de esquadria metálica, com ou sem reaproveitamento Rev. 01 - 03/2022	m²	33,87	R\$ 21,18	R\$ 26,45	R\$ 895,86	0,09 %
2.6	7725	ORSE	Remoção de pintura látex (raspagem e/ou lixamento e/ou escovação)	m²	1133,8	R\$ 7,50	R\$ 9,36	R\$ 10.612,74	1,07 %
2.7	98519	SINAPI	REVOLVIMENTO E LIMPEZA MANUAL DE SOLO. AF_05/2018	m²	1089,2	R\$ 1,93	R\$ 2,41	R\$ 2.624,87	0,26 %
2.8	26	ORSE	Coleta e carga manuais de entulho	m³	123,08	R\$ 18,78	R\$ 23,45	R\$ 2.886,22	0,29 %
2.9	100982	SINAPI	CARGA, MANOBRA E DESCARGA DE ENTULHO EM CAMINHÃO BASCULANTE 10 M³ - CARGA COM ESCAVADEIRA HIDRÁULICA (CAÇAMBA DE 0,80 M³ / 111 HP) E DESCARGA LIVRE (UNIDADE: M3). AF_07/2020	m³	123,08	R\$ 9,02	R\$ 11,26	R\$ 1.385,88	0,14 %
3			MOVIMENTAÇÃO DE TERRA					R\$ 14.195,88	1,43 %
3.1	93358	SINAPI	ESCAVAÇÃO MANUAL DE VALA COM PROFUNDIDADE MENOR OU IGUAL A 1,30 M. AF_02/2021	m³	30,22	R\$ 80,22	R\$ 100,21	R\$ 3.028,34	0,31 %
3.2	93382	SINAPI	REATERRAMENTO MANUAL DE VALAS, COM COMPACTADOR DE SOLOS DE PERCUSSÃO. AF_08/2023	m³	21,05	R\$ 25,51	R\$ 31,86	R\$ 670,65	0,07 %
3.3	96386	SINAPI	EXECUÇÃO E COMPACTAÇÃO DE ATERRO COM SOLO PREDOMINANTEMENTE ARENOSO - EXCLUSIVE SOLO, ESCAVAÇÃO, CARGA E TRANSPORTE. AF_11/2019	m³	113,48	R\$ 9,06	R\$ 11,31	R\$ 1.283,45	0,13 %
3.4	00000368	SINAPI	AREIA PARA ATERRO - POSTO JAZIDA/FORNECEDOR (RETIRADO NA JAZIDA, SEM TRANSPORTE)	m³	113,48	R\$ 65,00	R\$ 81,19	R\$ 9.213,44	0,93 %
4			ESTRUTURAS DE CONCRETO ARMADO					R\$ 36.497,62	3,68 %
4.1			FUNDAÇÃO					R\$ 25.863,65	2,61 %
4.1.1			SAPATAS					R\$ 9.031,99	0,91 %
4.1.1.1	96619	SINAPI	LASTRO DE CONCRETO MAGRO, APLICADO EM BLOCOS DE COROAMENTO OU SAPATAS, ESPESSURA DE 5 CM. AF_08/2017	m²	6,48	R\$ 32,17	R\$ 40,18	R\$ 260,36	0,03 %
4.1.1.2	104488	SINAPI	COMPOSIÇÃO PARAMÉTRICA PARA EXECUÇÃO DE ESTRUTURAS DE CONCRETO ARMADO, PARA EDIFICAÇÃO INSTITUCIONAL TÉRREA, FCK = 25 MPA. AF_11/2022	m³	2,81	R\$ 2.498,87	R\$ 3.121,58	R\$ 8.771,63	0,88 %
4.1.2			VIGAS BALDRAME					R\$ 16.831,66	1,70 %
4.1.2.1	96619	SINAPI	LASTRO DE CONCRETO MAGRO, APLICADO EM BLOCOS DE COROAMENTO OU SAPATAS, ESPESSURA DE 5 CM. AF_08/2017	m²	17,25	R\$ 32,17	R\$ 40,18	R\$ 693,10	0,07 %
4.1.2.2	104488	SINAPI	COMPOSIÇÃO PARAMÉTRICA PARA EXECUÇÃO DE ESTRUTURAS DE CONCRETO ARMADO, PARA EDIFICAÇÃO INSTITUCIONAL TÉRREA, FCK = 25 MPA. AF_11/2022	m³	5,17	R\$ 2.498,87	R\$ 3.121,58	R\$ 16.138,56	1,63 %
4.2			SUPERESTRUTURA					R\$ 10.633,97	1,07 %
4.2.1			PILARES					R\$ 8.490,69	0,86 %
4.2.1.1	104488	SINAPI	COMPOSIÇÃO PARAMÉTRICA PARA EXECUÇÃO DE ESTRUTURAS DE CONCRETO ARMADO, PARA EDIFICAÇÃO INSTITUCIONAL TÉRREA, FCK = 25 MPA. AF_11/2022	m³	2,72	R\$ 2.498,87	R\$ 3.121,58	R\$ 8.490,69	0,86 %
4.2.2			VERGAS E CONTRAVERGAS					R\$ 2.143,28	0,22 %
4.2.2.1	93184	SINAPI	VERGA PRÉ-MOLDADA PARA PORTAS COM ATÉ 1,5 M DE VÃO. AF_03/2016	M	9,6	R\$ 39,01	R\$ 48,73	R\$ 467,80	0,05 %
4.2.2.2	93185	SINAPI	VERGA PRÉ-MOLDADA PARA PORTAS COM MAIS DE 1,5 M DE VÃO. AF_03/2016	M	6,75	R\$ 66,40	R\$ 82,94	R\$ 559,84	0,06 %



Obra
REFORMA DA CRECHE PROFESSOR LOURENÇO DE
LIMA, LOCALIZADA NA AVENIDA VICENTE PINHEIRO,
NO MUNICÍPIO DE CAMOCIM DE SÃO FÉLIX - PE

Bancos
SINAPI - 12/2023 - 24,92%
Pernambuco
ORSE - 12/2023 -
Sergipe
SEINFRA - 028 -
Ceará

B.D.I.
24,92%

Encargos Sociais
Não Desonerado:
Horista: 113,98%
Mensalista: 70,00%

Orçamento Sintético

Item	Código	Banco	Descrição	Und	Quant.	Valor Unit	Valor Unit com BDI	Total	Peso (%)
4.2.2.3	93193	SINAPI	VERGA MOLDADA IN LOCO COM UTILIZAÇÃO DE BLOCOS CANALETA PARA PORTAS COM MAIS DE 1,5 M DE VÃO. AF_03/2016	M	18	R\$ 49,62	R\$ 61,98	R\$ 1.115,64	0,11 %
5			IMPERMEABILIZAÇÃO					R\$ 4.606,07	0,46 %
5.1	98557	SINAPI	IMPERMEABILIZAÇÃO DE SUPERFÍCIE COM EMULSÃO ASFÁLTICA, 2 DEMÃOS. AF_09/2023	m²	86,24	R\$ 42,76	R\$ 53,41	R\$ 4.606,07	0,46 %
6			ALVENARIA					R\$ 51.632,99	5,20 %
6.1	103329	SINAPI	ALVENARIA DE VEDAÇÃO DE BLOCOS CERÂMICOS FURADOS NA HORIZONTAL DE 9X19X19 CM (ESPESSURA 9 CM) E ARGAMASSA DE ASSENTAMENTO COM PREPARO MANUAL. AF_12/2021	m²	431,22	R\$ 79,24	R\$ 98,98	R\$ 42.682,15	4,30 %
6.2	CPU 002 - CRECHE	Próprio	ALVENARIA EM TIJOLO CERAMICO FURADO 9X19X19CM, 1 VEZ (ESPESSURA 19 CM), ASSENTADO EM ARGAMASSA TRACO 1:4 (CIMENTO E AREIA MEDIA NAO PENEIRADA), PREPARO MANUAL, JUNTA 1 CM [REF.: 73935/002 - SINAPI - 08/2016]	M²	86,24	R\$ 83,09	R\$ 103,79	R\$ 8.950,84	0,90 %
7			COBERTA					R\$ 90.242,01	9,09 %
7.1	97647	SINAPI	REMOÇÃO DE TELHAS DE FIBROCIMENTO METÁLICA E CERÂMICA, DE FORMA MANUAL, SEM REAPROVEITAMENTO. AF_09/2023	m²	334	R\$ 3,34	R\$ 4,17	R\$ 1.392,78	0,14 %
7.2	97650	SINAPI	REMOÇÃO DE TRAMA DE MADEIRA PARA COBERTURA, DE FORMA MANUAL, SEM REAPROVEITAMENTO. AF_09/2023	m²	334	R\$ 7,22	R\$ 9,01	R\$ 3.009,34	0,30 %
7.3	92543	SINAPI	TRAMA DE MADEIRA COMPOSTA POR TERÇAS PARA TELHADOS DE ATÉ 2 ÁGUAS PARA TELHA ONDULADA DE FIBROCIMENTO, METÁLICA, PLÁSTICA OU TERMOACÚSTICA, INCLUSO TRANSPORTE VERTICAL. AF_07/2019	m²	334	R\$ 25,56	R\$ 31,92	R\$ 10.661,28	1,07 %
7.5	94210	SINAPI	TELHAMENTO COM TELHA ONDULADA DE FIBROCIMENTO E = 6 MM, COM RECOBRIMENTO LATERAL DE 1 1/4 DE ONDA PARA TELHADO COM INCLINAÇÃO MÁXIMA DE 10°, COM ATÉ 2 ÁGUAS, INCLUSO IÇAMENTO. AF_07/2019	m²	334	R\$ 64,92	R\$ 81,09	R\$ 27.084,06	2,73 %
7.6	94223	SINAPI	CUMEEIRA PARA TELHA DE FIBROCIMENTO ONDULADA E = 6 MM, INCLUSO ACESSÓRIOS DE FIXAÇÃO E IÇAMENTO. AF_07/2019	M	22,11	R\$ 103,60	R\$ 129,41	R\$ 2.861,25	0,29 %
7.7	C1353	SEINFRA	ESTRUTURA METÁLICA TRELIÇADA EM AÇO, EM MARQUISES	m²	48,18	R\$ 269,13	R\$ 336,19	R\$ 16.197,63	1,63 %
7.8	13060	ORSE	Fornecimento e instalação de chapas de policarbonato, e=8mm em toldo/cobertura/fechamento/etc - Rev 01	m²	48,18	R\$ 482,43	R\$ 602,65	R\$ 29.035,67	2,92 %
8			REVESTIMENTOS					R\$ 194.477,82	19,59 %
8.1	87878	SINAPI	CHAPISCO APLICADO EM ALVENARIAS E ESTRUTURAS DE CONCRETO INTERNAS, COM COLHER DE PEDREIRO. ARGAMASSA TRAÇO 1:3 COM PREPARO MANUAL. AF_10/2022	m²	862,44	R\$ 4,58	R\$ 5,72	R\$ 4.933,15	0,50 %
8.2	87777	SINAPI	EMBOÇO OU MASSA ÚNICA EM ARGAMASSA TRAÇO 1:2:8, PREPARO MANUAL, APLICADA MANUALMENTE EM PANOS DE FACHADA COM PRESENÇA DE VÃOS, ESPESSURA DE 25 MM. AF_08/2022	m²	862,44	R\$ 57,21	R\$ 71,46	R\$ 61.629,96	6,21 %
8.3	104612	SINAPI	REVESTIMENTO CERÂMICO PARA PAREDES INTERNAS COM PLACAS TIPO ESMALTADA EXTRA DE DIMENSÕES 60X60 CM APLICADAS A MEIA ALTURA DAS PAREDES. AF_02/2023_PE	m²	698,01	R\$ 94,43	R\$ 117,96	R\$ 82.337,25	8,29 %
8.4	104611	SINAPI	REVESTIMENTO CERÂMICO PARA PAREDES INTERNAS COM PLACAS TIPO ESMALTADA EXTRA DE DIMENSÕES 60X60 CM APLICADAS NA ALTURA INTEIRA DAS PAREDES. AF_02/2023_PE	m²	229,38	R\$ 93,89	R\$ 117,28	R\$ 26.901,68	2,71 %
8.5	7607	ORSE	Revestimento cerâmico para parede, 10 x 10 cm, Tecnogres, linha Brilhante, ref. BR10070 ou similar, aplicado com argamassa industrializada ac-iii, rejuntado, exclusive regularização de base ou emboço - Rev 04	m²	140,4	R\$ 97,49	R\$ 121,78	R\$ 17.097,91	1,72 %
8.6	5057	ORSE	Revestimento metálico em alumínio composto (Alucobond), e=0,3mm, pintura Kaynar 500 composta por seis camadas, inclusive estrutura metálica auxiliar em perfil de viga "U" de 2" - fornecimento e montagem	m²	2,5	R\$ 505,25	R\$ 631,15	R\$ 1.577,87	0,16 %
9			PISO					R\$ 148.486,59	14,96 %
9.1	95241	SINAPI	LASTRO DE CONCRETO MAGRO, APLICADO EM PISOS, LAJES SOBRE SOLO OU RADIERS, ESPESSURA DE 5 CM. AF_07/2016	m²	367,3	R\$ 30,98	R\$ 38,70	R\$ 14.214,51	1,43 %



Obra
REFORMA DA CRECHE PROFESSOR LOURENÇO DE
LIMA, LOCALIZADA NA AVENIDA VICENTE PINHEIRO,
NO MUNICÍPIO DE CAMOCIM DE SÃO FÉLIX - PE

Bancos
SINAPI - 12/2023 - 24,92%
Pernambuco
ORSE - 12/2023 -
Sergipe
SEINFRA - 028 -
Ceará

B.D.I.
24,92%

Encargos Sociais
Não Desonerado:
Horista: 113,98%
Mensalista: 70,00%

Orçamento Sintético

Item	Código	Banco	Descrição	Und	Quant.	Valor Unit	Valor Unit com BDI	Total	Peso (%)
9.2	87682	SINAPI	CONTRAPISO EM ARGAMASSA TRAÇO 1:4 (CIMENTO E AREIA), PREPARO MANUAL, APLICADO EM ÁREAS SECAS SOBRE LAJE, NÃO ADERIDO, ACABAMENTO NÃO REFORÇADO, ESPESSURA 4CM. AF_07/2021	m²	455,69	R\$ 46,34	R\$ 57,88	R\$ 26.375,33	2,66 %
9.3	87256	SINAPI	REVESTIMENTO CERÂMICO PARA PISO COM PLACAS TIPO ESMALTADA EXTRA DE DIMENSÕES 60X60 CM APLICADA EM AMBIENTES DE ÁREA ENTRE 5 M2 E 10 M2. AF_02/2023_PE	m²	701,22	R\$ 108,77	R\$ 135,87	R\$ 95.274,76	9,60 %
9.4	98689	SINAPI	SOLEIRA EM GRANITO, LARGURA 15 CM, ESPESSURA 2,0 CM. AF_09/2020	M	24,65	R\$ 117,86	R\$ 147,23	R\$ 3.629,21	0,37 %
9.5	94990	SINAPI	EXECUÇÃO DE PASSEIO (CALÇADA) OU PISO DE CONCRETO COM CONCRETO MOLDADO IN LOCO, FEITO EM OBRA, ACABAMENTO CONVENCIONAL, NÃO ARMADO. AF_08/2022	m³	9,52	R\$ 756,18	R\$ 944,62	R\$ 8.992,78	0,91 %
10			FORRO					R\$ 29.020,37	2,92 %
10.1	96111	SINAPI	FORRO EM RÉGUAS DE PVC, FRISADO, PARA AMBIENTES RESIDENCIAIS, INCLUSIVE ESTRUTURA UNIDIRECIONAL DE FIXAÇÃO. AF_08/2023_PS	m²	367,3	R\$ 63,25	R\$ 79,01	R\$ 29.020,37	2,92 %
11			ESQUADRIAS					R\$ 145.225,99	14,63 %
11.1	90842	SINAPI	KIT DE PORTA DE MADEIRA PARA PINTURA, SEMI-OCA (LEVE OU MÉDIA), PADRÃO MÉDIO, 70X210CM, ESPESSURA DE 3,5CM, ITENS INCLUSOS: DOBRADIÇAS, MONTAGEM E INSTALAÇÃO DO BATENTE, FECHADURA COM EXECUÇÃO DO FURO - FORNECIMENTO E INSTALAÇÃO. AF_12/2019	UN	2	R\$ 947,52	R\$ 1.183,64	R\$ 2.367,28	0,24 %
11.2	90844	SINAPI	KIT DE PORTA DE MADEIRA PARA PINTURA, SEMI-OCA (LEVE OU MÉDIA), PADRÃO MÉDIO, 90X210CM, ESPESSURA DE 3,5CM, ITENS INCLUSOS: DOBRADIÇAS, MONTAGEM E INSTALAÇÃO DO BATENTE, FECHADURA COM EXECUÇÃO DO FURO - FORNECIMENTO E INSTALAÇÃO. AF_12/2019	UN	17	R\$ 1.046,63	R\$ 1.307,45	R\$ 22.226,65	2,24 %
11.3	90844	SINAPI	KIT DE PORTA DE MADEIRA PARA PINTURA, SEMI-OCA (LEVE OU MÉDIA), PADRÃO MÉDIO, 90X210CM, ESPESSURA DE 3,5CM, ITENS INCLUSOS: DOBRADIÇAS, MONTAGEM E INSTALAÇÃO DO BATENTE, FECHADURA COM EXECUÇÃO DO FURO - FORNECIMENTO E INSTALAÇÃO. AF_12/2019	UN	4	R\$ 1.046,63	R\$ 1.307,45	R\$ 5.229,80	0,53 %
11.4	100674	SINAPI	JANELA FIXA DE ALUMÍNIO PARA VIDRO, COM VIDRO, BATENTE E FERRAGENS. EXCLUSIVE ACABAMENTO, ALIZAR E CONTRAMARCO. FORNECIMENTO E INSTALAÇÃO. AF_12/2019	m²	47,24	R\$ 479,32	R\$ 598,76	R\$ 28.285,42	2,85 %
11.5	4716	ORSE	Grade em metalon	m²	132,74	R\$ 312,93	R\$ 390,91	R\$ 51.889,39	5,23 %
11.6	CPU 003 - CRECHE	Próprio	PORTA EM GRADE DE FERRO DE CORRER, INCLUSIVE FERROLHO, ROLDANAS E TRILHOS [REF.: 12012 - ORSE]	M²	2,88	R\$ 901,34	R\$ 1.125,95	R\$ 3.242,73	0,33 %
11.7	100701	SINAPI	PORTA DE FERRO, DE ABRIR, TIPO GRADE COM CHAPA, COM GUARNIÇÕES. AF_12/2019	m²	9,31	R\$ 604,31	R\$ 754,90	R\$ 7.028,11	0,71 %
11.8	CPU 004 - CRECHE	Próprio	PORTA DE ABRIR COM MOLA HIDRÁULICA, EM VIDRO TEMPERADO (4,15X2,10), ESPESSURA 10 MM, INCLUSIVE ACESSÓRIOS [REF.: 102184 - SINAPI]	UND	1	R\$ 5.255,18	R\$ 6.564,77	R\$ 6.564,77	0,66 %
11.9	101965	SINAPI	PEITORIL LINEAR EM GRANITO OU MÁRMORE, L = 15CM, COMPRIMENTO DE ATÉ 2M, ASSENTADO COM ARGAMASSA 1:6 COM ADITIVO. AF_11/2020	M	113,6	R\$ 129,61	R\$ 161,90	R\$ 18.391,84	1,85 %
12			INSTALAÇÕES ELÉTRICAS					R\$ 54.890,34	5,53 %
12.1			INFRAESTRUTURA					R\$ 11.190,56	1,13 %
12.1.1	101510	SINAPI	ENTRADA DE ENERGIA ELÉTRICA, AÉREA, TRIFÁSICA, COM CAIXA DE EMBUTIR, CABO DE 16 MM2 E DISJUNTOR DIN 50A (NÃO INCLUSO O POSTE DE CONCRETO). AF_07/2020_PS	UN	1	R\$ 1.964,45	R\$ 2.453,99	R\$ 2.453,99	0,25 %
12.1.2	12235	ORSE	Quadro de distribuição de embutir, em resina termoplástica, para até 16 disjuntores, com barramento, padrão DIN, exclusive disjuntores	un	1	R\$ 435,35	R\$ 543,83	R\$ 543,83	0,05 %
12.1.3	93654	SINAPI	DISJUNTOR MONOPOLAR TIPO DIN, CORRENTE NOMINAL DE 16A - FORNECIMENTO E INSTALAÇÃO. AF_10/2020	UN	6	R\$ 13,90	R\$ 17,36	R\$ 104,16	0,01 %
12.1.4	93656	SINAPI	DISJUNTOR MONOPOLAR TIPO DIN, CORRENTE NOMINAL DE 25A - FORNECIMENTO E INSTALAÇÃO. AF_10/2020	UN	6	R\$ 15,18	R\$ 18,96	R\$ 113,76	0,01 %



Obra
REFORMA DA CRECHE PROFESSOR LOURENÇO DE
LIMA, LOCALIZADA NA AVENIDA VICENTE PINHEIRO,
NO MUNICÍPIO DE CAMOCIM DE SÃO FÉLIX - PE

Bancos
SINAPI - 12/2023 - 24,92%
Pernambuco
ORSE - 12/2023 -
Sergipe
SEINFRA - 028 -
Ceará

B.D.I.
24,92%

Encargos Sociais
Não Desonerado:
Horista: 113,98%
Mensalista: 70,00%

Orçamento Sintético

Item	Código	Banco	Descrição	Und	Quant.	Valor Unit	Valor Unit com BDI	Total	Peso (%)
12.1.5	93657	SINAPI	DISJUNTOR MONOPOLAR TIPO DIN, CORRENTE NOMINAL DE 32A - FORNECIMENTO E INSTALAÇÃO. AF_10/2020	UN	4	R\$ 16,68	R\$ 20,83	R\$ 83,32	0,01 %
12.1.6	91926	SINAPI	CABO DE COBRE FLEXÍVEL ISOLADO, 2,5 MM², ANTI-CHAMA 450/750 V, PARA CIRCUITOS TERMINAIS - FORNECIMENTO E INSTALAÇÃO. AF_03/2023	M	300	R\$ 3,86	R\$ 4,82	R\$ 1.446,00	0,15 %
12.1.7	91928	SINAPI	CABO DE COBRE FLEXÍVEL ISOLADO, 4 MM², ANTI-CHAMA 450/750 V, PARA CIRCUITOS TERMINAIS - FORNECIMENTO E INSTALAÇÃO. AF_03/2023	M	450	R\$ 5,95	R\$ 7,43	R\$ 3.343,50	0,34 %
12.1.8	91930	SINAPI	CABO DE COBRE FLEXÍVEL ISOLADO, 6 MM², ANTI-CHAMA 450/750 V, PARA CIRCUITOS TERMINAIS - FORNECIMENTO E INSTALAÇÃO. AF_03/2023	M	300	R\$ 8,28	R\$ 10,34	R\$ 3.102,00	0,31 %
12.2			PONTOS ELÉTRICOS					R\$ 37.327,50	3,76 %
12.2.1	104475	SINAPI	COMPOSIÇÃO PARAMÉTRICA DE PONTO ELÉTRICO DE TOMADA DE USO GERAL 2P+T (10A/250V) EM EDIFÍCIO RESIDENCIAL COM ELETRODUTO EMBUTIDO EM RASGOS NAS PAREDES, INCLUSO TOMADA, ELETRODUTO, CABO, RASGO, QUEBRA E CHUMBAMENTO. AF_11/2022	UN	39	R\$ 134,22	R\$ 167,66	R\$ 6.538,74	0,66 %
12.2.2	3395	ORSE	Ponto de luz em teto ou parede, com eletroduto de pvc flexível sanfonado embutido Ø 3/4"	un	68	R\$ 284,79	R\$ 355,75	R\$ 24.191,00	2,44 %
12.2.3	3278	ORSE	Ponto de interruptor 01 seção (1 s) embutido com eletroduto de pvc flexível sanfonado Ø 3/4"	pt	26	R\$ 203,14	R\$ 253,76	R\$ 6.597,76	0,66 %
12.3			LUMINÁRIAS					R\$ 6.372,28	0,64 %
12.3.1	12971	ORSE	Luminária Pannel Led embutir 18w quadrada, 6000k da G-light ou similar - Rev 01_11/2021	un	64	R\$ 72,32	R\$ 90,34	R\$ 5.781,76	0,58 %
12.3.2	13148	ORSE	Refletor Slim LED 100W de potência, branco Frio, 6500k, Autovolt, marca G-light ou similar	un	4	R\$ 118,18	R\$ 147,63	R\$ 590,52	0,06 %
13			INSTALAÇÕES HIDROSSANITÁRIAS					R\$ 11.642,38	1,17 %
13.1			PONTOS HIDROSSANITÁRIOS					R\$ 2.918,41	0,29 %
13.1.1	1201	ORSE	Revisão de ponto de água tipo 2	un	13	R\$ 83,41	R\$ 104,19	R\$ 1.354,47	0,14 %
13.1.2	1681	ORSE	Revisão de ponto de esgoto tipo 2 - Rev. 01	un	14	R\$ 89,43	R\$ 111,71	R\$ 1.563,94	0,16 %
13.2			LOUÇAS E ACESSÓRIOS					R\$ 8.723,97	0,88 %
13.2.1	86943	SINAPI	LAVATÓRIO LOUÇA BRANCA SUSPENSO, 29,5 X 39CM OU EQUIVALENTE, PADRÃO POPULAR, INCLUSO SIFÃO FLEXÍVEL EM PVC, VÁLVULA E ENGATE FLEXÍVEL 30CM EM PLÁSTICO E TORNEIRA CROMADA DE MESA, PADRÃO POPULAR - FORNECIMENTO E INSTALAÇÃO. AF_01/2020	UN	3	R\$ 253,34	R\$ 316,47	R\$ 949,41	0,10 %
13.2.2	11093	ORSE	Pia de cozinha com bancada em granito cinza andorinha, e = 2cm, dim 3,10x0,60m, com 02 cubas de aço inox, sifão cromado, válvula cromada, torneira cromada 1/2", inclusive rodopia 10 cm, assentada	un	1	R\$ 2.818,99	R\$ 3.521,48	R\$ 3.521,48	0,35 %
13.2.3	86931	SINAPI	VASO SANITÁRIO SIFONADO COM CAIXA ACOPLADA LOUÇA BRANCA, INCLUSO ENGATE FLEXÍVEL EM PLÁSTICO BRANCO, 1/2 X 40CM - FORNECIMENTO E INSTALAÇÃO. AF_01/2020	UN	5	R\$ 466,87	R\$ 583,21	R\$ 2.916,05	0,29 %
13.2.4	100849	SINAPI	ASSENTO SANITÁRIO CONVENCIONAL - FORNECIMENTO E INSTALACAO. AF_01/2020	UN	5	R\$ 34,67	R\$ 43,30	R\$ 216,50	0,02 %
13.2.5	95544	SINAPI	PAPELEIRA DE PAREDE EM METAL CROMADO SEM TAMP, INCLUSO FIXAÇÃO. AF_01/2020	UN	5	R\$ 94,86	R\$ 118,49	R\$ 592,45	0,06 %
13.2.6	100860	SINAPI	CHUVEIRO ELÉTRICO COMUM CORPO PLÁSTICO, TIPO DUCHA FORNECIMENTO E INSTALAÇÃO. AF_01/2020	UN	4	R\$ 105,69	R\$ 132,02	R\$ 528,08	0,05 %
14			PINTURA					R\$ 99.245,10	10,00 %
14.1			PAREDES					R\$ 48.414,59	4,88 %
14.1.1	88485	SINAPI	FUNDO SELADOR ACRÍLICO, APLICAÇÃO MANUAL EM PAREDE, UMA DEMÃO. AF_04/2023	m²	1292,2	R\$ 4,08	R\$ 5,09	R\$ 6.577,24	0,66 %
14.1.2	88497	SINAPI	EMASSAMENTO COM MASSA LÁTEX, APLICAÇÃO EM PAREDE, DUAS DEMÃOS, LIXAMENTO MANUAL. AF_04/2023	m²	651,48	R\$ 15,14	R\$ 18,91	R\$ 12.319,48	1,24 %
14.1.3	96135	SINAPI	APLICAÇÃO MANUAL DE MASSA ACRÍLICA EM PAREDES EXTERNAS DE CASAS, DUAS DEMÃOS. AF_05/2017	m²	261,03	R\$ 24,47	R\$ 30,56	R\$ 7.977,07	0,80 %
14.1.4	88489	SINAPI	PINTURA LÁTEX ACRÍLICA PREMIUM, APLICAÇÃO MANUAL EM PAREDES, DUAS DEMÃOS. AF_04/2023	m²	1292,2	R\$ 13,35	R\$ 16,67	R\$ 21.540,80	2,17 %
14.2			TETO					R\$ 20.202,15	2,03 %
14.2.1	88484	SINAPI	FUNDO SELADOR ACRÍLICO, APLICAÇÃO MANUAL EM TETO, UMA DEMÃO. AF_04/2023	m²	333,92	R\$ 4,95	R\$ 6,18	R\$ 2.063,62	0,21 %



Obra
REFORMA DA CRECHE PROFESSOR LOURENÇO DE
LIMA, LOCALIZADA NA AVENIDA VICENTE PINHEIRO,
NO MUNICÍPIO DE CAMOCIM DE SÃO FÉLIX - PE

Bancos
SINAPI - 12/2023 - 24,92%
Pernambuco
ORSE - 12/2023 -
Sergipe
SEINFRA - 028 -
Ceará

B.D.I.
24,92%

Encargos Sociais
Não Desonerado:
Horista: 113,98%
Mensalista: 70,00%

Orçamento Sintético

Item	Código	Banco	Descrição	Und	Quant.	Valor Unit	Valor Unit com BDI	Total	Peso (%)
14.2.2	88496	SINAPI	EMASSAMENTO COM MASSA LÁTEX, APLICAÇÃO EM TETO, DUAS DEMÃOS, LIXAMENTO MANUAL. AF_04/2023	m²	333,92	R\$ 27,99	R\$ 34,96	R\$ 11.673,84	1,18 %
14.2.3	88488	SINAPI	PINTURA LÁTEX ACRÍLICA PREMIUM, APLICAÇÃO MANUAL EM TETO, DUAS DEMÃOS. AF_04/2023	m²	333,92	R\$ 15,50	R\$ 19,36	R\$ 6.464,69	0,65 %
14.3			ESQUADRIAS DE MADEIRA					R\$ 4.367,88	0,44 %
14.3.1	102197	SINAPI	PINTURA FUNDO NIVELADOR ALQUÍDICO BRANCO EM MADEIRA. AF_01/2021	m²	97,65	R\$ 19,42	R\$ 24,25	R\$ 2.368,01	0,24 %
14.3.2	102219	SINAPI	PINTURA TINTA DE ACABAMENTO (PIGMENTADA) ESMALTE SINTÉTICO ACETINADO EM MADEIRA, 2 DEMÃOS. AF_01/2021	m²	97,65	R\$ 16,40	R\$ 20,48	R\$ 1.999,87	0,20 %
14.4			ESQUADRIAS METÁLICAS					R\$ 26.260,48	2,65 %
14.4.1	100722	SINAPI	PINTURA COM TINTA ALQUÍDICA DE FUNDO (TIPO ZARCÃO) APLICADA A ROLO OU PINCEL SOBRE SUPERFÍCIES METÁLICAS (EXCETO PERFIL) EXECUTADO EM OBRA (POR DEMÃO). AF_01/2020	m²	296,26	R\$ 23,26	R\$ 29,05	R\$ 8.606,35	0,87 %
14.4.2	100758	SINAPI	PINTURA COM TINTA ALQUÍDICA DE ACABAMENTO (ESMALTE SINTÉTICO ACETINADO) APLICADA A ROLO OU PINCEL SOBRE SUPERFÍCIES METÁLICAS (EXCETO PERFIL) EXECUTADO EM OBRA (02 DEMÃOS). AF_01/2020	m²	296,26	R\$ 47,71	R\$ 59,59	R\$ 17.654,13	1,78 %
15			CISTERNA					R\$ 7.123,66	0,72 %
15.1	102329	SINAPI	ESCAVAÇÃO MECANIZADA DE VALA COM PROF. MAIOR QUE 1,5 M ATÉ 3,0 M (MÉDIA MONTANTE E JUSANTE/UMA COMPOSIÇÃO POR TRECHO), RETROESCAV. (0,26 M3), LARG. DE 0,8 M A 1,5 M, EM SOLO DE 2A CATEGORIA, EM LOCAIS COM BAIXO NÍVEL DE INTERFERÊNCIA. AF_02/2021	m³	10	R\$ 8,99	R\$ 11,23	R\$ 112,30	0,01 %
15.2	CPU 002 - CRECHE	Próprio	ALVENARIA EM TIJOLO CERAMICO FURADO 9X19X19CM, 1 VEZ (ESPESSURA 19 CM), ASSENTADO EM ARGAMASSA TRACO 1:4 (CIMENTO E AREIA MEDIA NAO PENEIRADA), PREPARO MANUAL, JUNTA 1 CM [REF.: 73935/002 - SINAPI - 08/2016]	M²	18	R\$ 83,09	R\$ 103,79	R\$ 1.868,22	0,19 %
15.3	94994	SINAPI	EXECUÇÃO DE PASSEIO (CALÇADA) OU PISO DE CONCRETO COM CONCRETO MOLDADO IN LOCO, FEITO EM OBRA, ACABAMENTO CONVENCIONAL, ESPESSURA 8 CM, ARMADO. AF_08/2022	m²	5	R\$ 91,26	R\$ 114,00	R\$ 570,00	0,06 %
15.4	104488	SINAPI	COMPOSIÇÃO PARAMÉTRICA PARA EXECUÇÃO DE ESTRUTURAS DE CONCRETO ARMADO, PARA EDIFICAÇÃO INSTITUCIONAL TÉRREA, FCK = 25 MPA. AF_11/2022	m³	0,68	R\$ 2.498,87	R\$ 3.121,58	R\$ 2.122,67	0,21 %
15.5	87893	SINAPI	CHAPISCO APLICADO EM ALVENARIA (SEM PRESENÇA DE VÃOS) E ESTRUTURAS DE CONCRETO DE FACHADA, COM COLHER DE PEDREIRO. ARGAMASSA TRAÇO 1:3 COM PREPARO MANUAL. AF_10/2022	m²	18	R\$ 6,82	R\$ 8,51	R\$ 153,18	0,02 %
15.6	98562	SINAPI	IMPERMEABILIZAÇÃO DE SUPERFÍCIE COM ARGAMASSA DE CIMENTO E AREIA, COM ADITIVO IMPERMEABILIZANTE, E = 1,5CM. AF_09/2023	m²	18	R\$ 47,54	R\$ 59,38	R\$ 1.068,84	0,11 %
15.7	101963	SINAPI	LAJE PRÉ-MOLDADA UNIDIRECIONAL, BIAPOIADA, PARA PISO, ENCHIMENTO EM CERÂMICA, VIGOTA CONVENCIONAL, ALTURA TOTAL DA LAJE (ENCHIMENTO+CAPA) = (8+4). AF_11/2020_PA	m²	5	R\$ 196,68	R\$ 245,69	R\$ 1.228,45	0,12 %
16			PAISAGISMO					R\$ 7.362,52	0,74 %
16.1	98520	SINAPI	APLICAÇÃO DE ADUBO EM SOLO. AF_05/2018	m²	130	R\$ 4,41	R\$ 5,50	R\$ 715,00	0,07 %
16.2	103946	SINAPI	PLANTIO DE GRAMA ESMERALDA OU SÃO CARLOS OU CURITIBANA, EM PLACAS. AF_05/2022	m²	130	R\$ 21,99	R\$ 27,46	R\$ 3.569,80	0,36 %
16.3	2397	ORSE	Fornecimento e plantio de arbustos ornamentais	un	20	R\$ 37,57	R\$ 46,93	R\$ 938,60	0,09 %
16.4	9320	ORSE	Plantio de mudas de plantas com h=1,50m, sem fornecimento	un	3	R\$ 48,56	R\$ 60,66	R\$ 181,98	0,02 %
16.5	2412	ORSE	Banco de madeira de lei sem encosto, tipo sueco, medindo 45x45x300cm	un	2	R\$ 783,36	R\$ 978,57	R\$ 1.957,14	0,20 %
17			ARREMATES FINAIS					R\$ 5.427,62	0,55 %
17.1	CPU 005 - CRECHE	Próprio	FORNECIMENTO E INSTALAÇÃO DE PLACA DE INAUGURAÇÃO	UND	1	R\$ 779,21	R\$ 973,38	R\$ 973,38	0,10 %
17.2	2450	ORSE	Limpeza geral	m²	1423,1	R\$ 2,51	R\$ 3,13	R\$ 4.454,24	0,45 %
								Total sem BDI	794.807,06
								Total do BDI	197.967,89
								Total Geral	992.774,95



Obra
REQUALIFICAÇÃO E AMPLIAÇÃO DA CRECHE PROFESSOR LOURENÇO
DE LIMA, LOCALIZADA NA AVENIDA VICENTE PINHEIRO, NO MUNICÍPIO DE
CAMOCIM DE SÃO FÉLIX - PE

Memória de Cálculo

Item	Descrição	Und	Quant.	Memória de Cálculo
1	PLACA DE OBRA E ADMINISTRAÇÃO LOCAL			
1.1	FORNECIMENTO E INSTALAÇÃO DE PLACA DE OBRA COM CHAPA GALVANIZADA E ESTRUTURA DE MADEIRA. AF_03/2022_PS	m²	6,0	= (3,00*2,00) = 6,00 M²
1.2	ADMINISTRAÇÃO LOCAL	UND	1,0	= 1,00 UND
2	SERVIÇOS PRELIMINARES			
2.1	DEMOLIÇÃO DE ALVENARIA DE BLOCO FURADO, DE FORMA MANUAL, SEM REAPROVEITAMENTO. AF_09/2023	m³	15,42	= MODIFICAÇÕES INTERNAS: (7,60*3,00)*0,15 = 3,42 M³
2.2	DEMOLIÇÃO DE REVESTIMENTO CERÂMICO, DE FORMA MANUAL, SEM REAPROVEITAMENTO. AF_09/2023	m²	826,55	= PAREDES: (5,80+7,90)*1,50*2 + (5,88+7,90)*1,50*2 + (3,91+3,79)*1,50*2 +
2.3	REMOÇÃO DE PORTAS, DE FORMA MANUAL, SEM REAPROVEITAMENTO. AF_09/2023	m²	25,62	= TODAS AS PORTAS: (0,70*2,10)*2 + (0,80*2,10)*9 + (0,90*2,10)*4 = 25,62 M²
2.4	REMOÇÃO DE JANELAS, DE FORMA MANUAL, SEM REAPROVEITAMENTO. AF_09/2023	m²	17,0	= TODAS AS JANELAS: (2,50*1,00)*6 + (2,00*1,00) = 17,00 M²
2.5	Remoção de esquadria metálica, com ou sem reaproveitamento Rev. 01 - 03/2022	m²	33,87	= PORTÃO DA ENTRADA: (1,90*2,80) = 5,32 M² GRADE DE ACESSO AO PRÉDIO: (5,50*2,10) = 11,55 M²
2.6	Remoção de pintura látex (raspagem e/ou lixamento e/ou escovação)	m²	1.133,84	= PAREDES INTERNAS: (5,80+7,90)*1,50*2 + (5,88+7,90)*1,50*2 + (3,91+3,79)*1,50*2 +
2.7	REVOLVIMENTO E LIMPEZA MANUAL DE SOLO. AF_05/2018	m²	1.089,16	= (ÁREA DO TERRENO) - (ÁREA CONSTRUÍDA EXISTENTE): (40,20*35,40) - (22,07*15,13) = 1089,16 M²
2.8	Coleta e carga manuais de entulho	m³	123,08	= ALVENARIA: 15,42 M³ REVESTIMENTO CERÂMICO: (826,55*0,03) = 24,80 M³
2.9	CARGA, MANOBRA E DESCARGA DE ENTULHO EM CAMINHÃO BASCULANTE 10 M³ - CARGA COM ESCAVADEIRA HIDRÁULICA (CAÇAMBA DE 0,80 M³ / 111 HP) E DESCARGA LIVRE (UNIDADE: M3). AF_07/2020	m³	123,08	= ALVENARIA: 15,42 M³ REVESTIMENTO CERÂMICO: (826,55*0,03) = 24,80 M³ ENTULHO DA LIMPEZA DO TERRENO: (1089,16*0,05) = 54,46 M³
3	MOVIMENTAÇÃO DE TERRA			
3.1	ESCAVAÇÃO MANUAL DE VALA COM PROFUNDIDADE MENOR OU IGUAL A 1,30 M. AF_02/2021	m³	30,22	= SAPATAS (AMPLIAÇÃO): (0,80*0,80*1,50)*17 = 16,32 M³
3.2	REATERRO MANUAL DE VALAS, COM COMPACTADOR DE SOLOS DE PERCUSSÃO. AF_08/2023	m³	21,05	= (ESCAVAÇÃO) - (VOLUME DA FUNDAÇÃO): (30,22) - (6,48*0,05+2,81+17,25*0,05+5,17) = 21,05 M³
4	ESTRUTURAS DE CONCRETO ARMADO			
4.1	FUNDAÇÃO			
4.1.1	SAPATAS			
4.1.1.1	LASTRO DE CONCRETO MAGRO, APLICADO EM BLOCOS DE COROAMENTO OU SAPATAS, ESPESSURA DE 5 CM. AF_08/2017	m²	6,48	= SAPATAS (AMPLIAÇÃO): (0,60*0,60)*17 = 6,12 M²
4.1.1.2	COMPOSIÇÃO PARAMÉTRICA PARA EXECUÇÃO DE ESTRUTURAS DE CONCRETO ARMADO, PARA EDIFICAÇÃO INSTITUCIONAL TÉRREA, FCK = 25 MPA. AF_11/2022	m³	2,81	= BLOCOS (AMPLIAÇÃO): (0,60*0,60*0,30)*17 = 1,84 M³
4.1.2	VIGAS BALDRAME			
4.1.2.1	LASTRO DE CONCRETO MAGRO, APLICADO EM BLOCOS DE COROAMENTO OU SAPATAS, ESPESSURA DE 5 CM. AF_08/2017	m²	17,25	= VIGAS BALDRAME: (0,12*143,74) = 17,25 M²
4.1.2.2	COMPOSIÇÃO PARAMÉTRICA PARA EXECUÇÃO DE ESTRUTURAS DE CONCRETO ARMADO, PARA EDIFICAÇÃO INSTITUCIONAL TÉRREA, FCK = 25 MPA. AF_11/2022	m³	5,17	= VIGAS BALDRAME: (0,12*0,30*143,74) = 5,17 M³
4.2	SUPERESTRUTURA			
4.2.1	PILARES			
4.2.1.1	COMPOSIÇÃO PARAMÉTRICA PARA EXECUÇÃO DE ESTRUTURAS DE CONCRETO ARMADO, PARA EDIFICAÇÃO INSTITUCIONAL TÉRREA, FCK = 25 MPA. AF_11/2022	m³	2,72	= PILARES (AMPLIAÇÃO): (0,12*0,30*3,00)*17 = 1,84 M³
4.2.2	VERGAS E CONTRAVERGAS			
4.2.2.1	VERGA PRÉ-MOLDADA PARA PORTAS COM ATÉ 1,5 M DE VÃO. AF_03/2016	M	9,6	= P1: (1,20*8) = 9,60 M
4.2.2.2	VERGA PRÉ-MOLDADA PARA PORTAS COM MAIS DE 1,5 M DE VÃO. AF_03/2016	M	6,75	= P2: 4,45 M P3: 2,30 M
4.2.2.3	VERGA MOLDADA IN LOCO COM UTILIZAÇÃO DE BLOCOS CANALETA PARA PORTAS COM MAIS DE 1,5 M DE VÃO. AF_03/2016	M	18,0	= J1: (3,40*4) = 13,60 M J2: 2,40 M J3: 2,00 M
5	IMPERMEABILIZAÇÃO			
5.1	IMPERMEABILIZAÇÃO DE SUPERFÍCIE COM EMULSÃO ASFÁLTICA, 2 DEMÃOS. AF_09/2023	m²	86,24	= VIGAS BALDRAME: (0,60*143,74) = 86,24 M²
6	ALVENARIA			
6.1	ALVENARIA DE VEDAÇÃO DE BLOCOS CERÂMICOS FURADOS NA HORIZONTAL DE 9X19X19 CM (ESPESSURA 9 CM) E ARGAMASSA DE ASSENTAMENTO COM PREPARO MANUAL. AF_12/2021	m²	431,22	= ALVENARIA DE VEDAÇÃO: (143,74*3,00) = 431,22 M²
6.2	ALVENARIA EM TIJOLO CERAMICO FURADO 9X19X19CM, 1 VEZ (ESPESSURA 19 CM), ASSENTADO EM ARGAMASSA TRACO 1:4 (CIMENTO E AREIA MEDIA NAO PENEIRADA), PREPARO MANUAL, JUNTA 1 CM [REF.: 73935/002 - SINAPI - 08/2016]	M²	43,12	= ALVENARIA DE EMBASAMENTO: (143,74*0,30) = 43,12 M²
7	COBERTA			
7.1	REMOÇÃO DE TELHAS DE FIBROCIMENTO METÁLICA E CERÂMICA, DE FORMA MANUAL, SEM REAPROVEITAMENTO. AF_09/2023	m²	334,0	= COBERTA EXISTENTE: 334,00 M²
7.2	REMOÇÃO DE TRAMA DE MADEIRA PARA COBERTURA, DE FORMA MANUAL, SEM REAPROVEITAMENTO. AF_09/2023	m²	334,0	= COBERTA EXISTENTE: 334,00 M²



Obra
REQUALIFICAÇÃO E AMPLIAÇÃO DA CRECHE PROFESSOR LOURENÇO
DE LIMA, LOCALIZADA NA AVENIDA VICENTE PINHEIRO, NO MUNICÍPIO DE
CAMOCIM DE SÃO FÉLIX - PE

Memória de Cálculo				
Item	Descrição	Und	Quant.	Memória de Cálculo
7.3	TRAMA DE MADEIRA COMPOSTA POR TERÇAS PARA TELHADOS DE ATÉ 2 ÁGUAS PARA TELHA ONDULADA DE FIBROCIMENTO, METÁLICA, PLÁSTICA OU TERMOACÚSTICA, INCLUSO TRANSPORTE VERTICAL. AF_07/2019	m²	334,0	= COBERTA EXISTENTE: 334,00 M²
7.5	TELHAMENTO COM TELHA ONDULADA DE FIBROCIMENTO E = 6 MM, COM RECOBRIMENTO LATERAL DE 1 1/4 DE ONDA PARA TELHADO COM INCLINAÇÃO MÁXIMA DE 10°, COM ATÉ 2 ÁGUAS, INCLUSO IÇAMENTO. AF_07/2019	m²	334,0	= COBERTA EXISTENTE: 334,00 M²
7.6	CUMEEIRA PARA TELHA DE FIBROCIMENTO ONDULADA E = 6 MM, INCLUSO ACESSÓRIOS DE FIXAÇÃO E IÇAMENTO. AF_07/2019	M	22,11	= CUMEEIRAS NOVAS: 22,11 M
7.7	ESTRUTURA METÁLICA TRELIÇADA EM AÇO, EM MARQUISES	m²	48,18	= FACHADA INTERNA: (9,50*1,50) = 14,25 M²
7.8	Fornecimento e instalação de chapas de policarbonato, e=8mm em toldo/cobertura/fechamento/etc - Rev 01	m²	48,18	= FACHADA INTERNA: (9,50*1,50) = 14,25 M²
8	REVESTIMENTOS			
8.1	CHAPISCO APLICADO EM ALVENARIAS E ESTRUTURAS DE CONCRETO INTERNAS, COM COLHER DE PEDREIRO. ARGAMASSA TRAÇO 1:3 COM PREPARO MANUAL. AF_10/2022	m²	862,44	= (ALVENARIA NOVA)*2: (431,22*2) = 862,44 M²
8.2	EMBOÇO OU MASSA ÚNICA EM ARGAMASSA TRAÇO 1:2:8, PREPARO MANUAL, APLICADA MANUALMENTE EM PANOS DE FACHADA COM PRESENÇA DE VÃOS, ESPESSURA DE 25 MM. AF_08/2022	m²	862,44	= (ALVENARIA NOVA)*2: (431,22*2) = 862,44 M²
8.3	REVESTIMENTO CERÂMICO PARA PAREDES INTERNAS COM PLACAS TIPO ESMALTADA EXTRA DE DIMENSÕES 60X60 CM APLICADAS A MEIA ALTURA DAS PAREDES. AF_02/2023 PE	m²	698,01	= TODOS OS AMBIENTES EXCETO WCs E COZINHA: (5,80+7,90)*1,50*2 + (5,88+7,90)*1,50*2 + (3,91+3,79)*1,50*2 + (2,69+1,90)*1,50*2 + (5,65+7,90)*1,50*2 + (5,88+7,90)*1,50*2 +
8.4	REVESTIMENTO CERÂMICO PARA PAREDES INTERNAS COM PLACAS TIPO ESMALTADA EXTRA DE DIMENSÕES 60X60 CM APLICADAS NA ALTURA INTEIRA DAS PAREDES. AF_02/2023 PE	m²	229,38	= WCs E COZINHA: (2,69+1,85)*3,00*2 + (5,83+5,88)*3,00*2 + (5,00*2,69)*3,00*2 + (5,00*2,69)*3,00*2 + (1,30+2,00)*3,00*2 + (1,30+2,00)*3,00*2 = 229,38 M²
8.5	Revestimento cerâmico para parede, 10 x 10 cm, Tecnogres, linha Brilhante, ref. BR10070 ou similar, aplicado com argamassa industrializada ac-iii, rejuntado, exclusive regularização de base ou emboço - Rev 04	m²	140,4	= FAIXA VERDE INTERNA - TODOS OS AMBIENTES EXCETO WCs E COZINHA: (5,80+7,90)*0,10*2 + (5,88+7,90)*0,10*2 + (3,91+3,79)*0,10*2 + (2,69+1,90)*0,10*2 + (5,65+7,90)*0,10*2 + (5,88+7,90)*0,10*2 + (2,69*2+4,09+7,05*2+5,95*2+5,83)*0,10 + (4,40+3,29)*0,10*2 +
9	PISO			
9.1	LASTRO DE CONCRETO MAGRO, APLICADO EM PISOS, LAJES SOBRE SOLO OU RADIERS, ESPESSURA DE 5 CM. AF_07/2016	m²	367,3	= ÁREA INTERNA DE AMPLIAÇÃO: (27,13*10,40)+85,15 = 367,30 M²
9.2	CONTRAPISO EM ARGAMASSA TRAÇO 1:4 (CIMENTO E AREIA), PREPARO MANUAL, APLICADO EM ÁREAS SECAS SOBRE LAJE, NÃO ADERIDO, ACABAMENTO NÃO REFORÇADO, ESPESSURA 4CM. AF_07/2021	m²	455,69	= ÁREA DE AMPLIAÇÃO: 455,69 M²
9.3	REVESTIMENTO CERÂMICO PARA PISO COM PLACAS TIPO ESMALTADA EXTRA DE DIMENSÕES 60X60 CM APLICADA EM AMBIENTES DE ÁREA ENTRE 5 M2 E 10 M2. AF_02/2023 PE	m²	701,22	= (ÁREA DO PISO EXISTENTE) + (ÁREA INTERNA DE AMPLIAÇÃO): (333,92+367,30) = 701,22 M²
9.4	SOLEIRA EM GRANITO, LARGURA 15 CM, ESPESSURA 2,0 CM. AF_09/2020	M	24,65	= PORTAS EXISTENTES: (0,70*2) + (0,80*9) + (0,90*4) = 12,20 M
9.5	EXECUÇÃO DE PASSEIO (CALÇADA) OU PISO DE CONCRETO COM CONCRETO MOLDADO IN LOCO, FEITO EM OBRA, ACABAMENTO CONVENCIONAL, NÃO ARMADO. AF_08/2022	m³	9,52	= PASSEIO AO REDOR DO PRÉDIO: (18,17+15,53+12,00+20,25+27,13+22,19+11,67)*1,50*0,05 = 9,52 M³
10	FORRO			
10.1	FORRO EM RÉGUAS DE PVC, FRISADO, PARA AMBIENTES RESIDENCIAIS, INCLUSIVE ESTRUTURA UNIDIRECIONAL DE FIXAÇÃO. AF_08/2023_PS	m²	367,3	= ÁREA INTERNA DE AMPLIAÇÃO: (27,13*10,40)+85,15 = 367,30 M²
11	ESQUADRIAS			
11.1	KIT DE PORTA DE MADEIRA PARA PINTURA, SEMI-OCA (LEVE OU MÉDIA), PADRÃO MÉDIO, 70X210CM, ESPESSURA DE 3,5CM, ITENS INCLUSOS: DOBRADIÇAS, MONTAGEM E INSTALAÇÃO DO BATENTE, FECHADURA COM EXECUÇÃO DO FURO - FORNECIMENTO E INSTALAÇÃO. AF_12/2019	UN	2,0	= 2,00 UND
11.2	KIT DE PORTA DE MADEIRA PARA PINTURA, SEMI-OCA (LEVE OU MÉDIA), PADRÃO MÉDIO, 90X210CM, ESPESSURA DE 3,5CM, ITENS INCLUSOS: DOBRADIÇAS, MONTAGEM E INSTALAÇÃO DO BATENTE, FECHADURA COM EXECUÇÃO DO FURO - FORNECIMENTO E INSTALAÇÃO. AF_12/2019	UN	17,0	= 17,00 UND
11.3	KIT DE PORTA DE MADEIRA PARA PINTURA, SEMI-OCA (LEVE OU MÉDIA), PADRÃO MÉDIO, 90X210CM, ESPESSURA DE 3,5CM, ITENS INCLUSOS: DOBRADIÇAS, MONTAGEM E INSTALAÇÃO DO BATENTE, FECHADURA COM EXECUÇÃO DO FURO - FORNECIMENTO E INSTALAÇÃO. AF_12/2019	UN	4,0	= 4,00 UND
11.4	JANELA FIXA DE ALUMÍNIO PARA VIDRO, COM VIDRO, BATENTE E FERRAGENS. EXCLUSIVE ACABAMENTO, ALIZAR E CONTRAMARCO. FORNECIMENTO E INSTALAÇÃO. AF_12/2019	m²	47,24	= JANELAS EXISTENTES: (2,50*1,00)*6 + (2,00*1,00) = 17,00 M²
11.5	Grade em metalon	m²	132,74	= JANELAS EXISTENTES: (2,50*1,00)*6 + (2,00*1,00) = 17,00 M²
11.6	PORTA EM GRADE DE FERRO DE CORRER, INCLUSIVE FERROLHO, ROLDANAS E TRILHOS [REF.: 12012 - ORSE]	M	2,88	= P3: (0,90*3,20) = 2,88 M²
11.7	PORTA DE FERRO, DE ABRIR, TIPO GRADE COM CHAPA, COM GUARNIÇÕES. AF_12/2019	m²	9,31	= P4: (1,90*2,80) = 5,32 M²
11.8	PORTA DE ABRIR COM MOLA HIDRÁULICA, EM VIDRO TEMPERADO (4,15X2,10), ESPESSURA 10 MM, INCLUSIVE ACESSÓRIOS [REF.: 102184 - SINAPI]	UND	1,0	= 1,00 UND
11.9	PEITORIL LINEAR EM GRANITO OU MÁRMORE, L = 15CM, COMPRIMENTO DE ATÉ 2M, ASSENTADO COM ARGAMASSA 1:6 COM ADITIVO. AF_11/2020	M	113,6	= JANELAS EXISTENTES: (7,00*6) + (6,00*1) = 48,00 M



Obra
REQUALIFICAÇÃO E AMPLIAÇÃO DA CRECHE PROFESSOR LOURENÇO DE LIMA, LOCALIZADA NA AVENIDA VICENTE PINHEIRO, NO MUNICÍPIO DE CAMOCIM DE SÃO FÉLIX - PE

Memória de Cálculo				
Item	Descrição	Und	Quant.	Memória de Cálculo
12	INSTALAÇÕES ELÉTRICAS			
12.1	INFRAESTRUTURA			
12.1.1	ENTRADA DE ENERGIA ELÉTRICA, AÉREA, TRIFÁSICA, COM CAIXA DE EMBUTIR, CABO DE 16 MM2 E DISJUNTOR DIN 50A (NÃO INCLUSO O POSTE DE CONCRETO). AF_07/2020_PS	UN	1,0	= 1,00 UND
12.1.2	Quadro de distribuição de embutir, em resina termoplástica, para até 16 disjuntores, com barramento, padrão DIN, exclusive disjuntores	un	1,0	= 1,00 UND
12.1.3	DISJUNTOR MONOPOLAR TIPO DIN, CORRENTE NOMINAL DE 16A - FORNECIMENTO E INSTALAÇÃO. AF_10/2020	UN	6,0	= 6,00 UND
12.1.4	DISJUNTOR MONOPOLAR TIPO DIN, CORRENTE NOMINAL DE 25A - FORNECIMENTO E INSTALAÇÃO. AF_10/2020	UN	6,0	= 6,00 UND
12.1.5	DISJUNTOR MONOPOLAR TIPO DIN, CORRENTE NOMINAL DE 32A - FORNECIMENTO E INSTALAÇÃO. AF_10/2020	UN	4,0	= 4,00 UND
12.1.6	CABO DE COBRE FLEXÍVEL ISOLADO, 2,5 MM², ANTI-CHAMA 450/750 V, PARA CIRCUITOS TERMINAIS - FORNECIMENTO E INSTALAÇÃO. AF_03/2023	M	300,0	= REDE DE DISTRIBUIÇÃO: 300,00 M
12.1.7	CABO DE COBRE FLEXÍVEL ISOLADO, 4 MM², ANTI-CHAMA 450/750 V, PARA CIRCUITOS TERMINAIS - FORNECIMENTO E INSTALAÇÃO. AF_03/2023	M	450,0	= REDE DE DISTRIBUIÇÃO: 450,00 M
12.1.8	CABO DE COBRE FLEXÍVEL ISOLADO, 6 MM², ANTI-CHAMA 450/750 V, PARA CIRCUITOS TERMINAIS - FORNECIMENTO E INSTALAÇÃO. AF_03/2023	M	300,0	= REDE DE DISTRIBUIÇÃO: 300,00 M
12.2	PONTOS ELÉTRICOS			
12.2.1	COMPOSIÇÃO PARAMÉTRICA DE PONTO ELÉTRICO DE TOMADA DE USO GERAL 2P+T (10A/250V) EM EDIFÍCIO RESIDENCIAL COM ELETRODUTO EMBUTIDO EM RASGOS NAS PAREDES, INCLUSO TOMADA, ELETRODUTO, CABO, RASGO, QUEBRA E CHUMBAMENTO. AF_11/2022	UN	39,0	= 39,00 UND
12.2.2	Ponto de luz em teto ou parede, com eletroduto de pvc flexível sanfonado embutido Ø 3/4"	un	68,0	= 68,00 UND
12.2.3	Ponto de interruptor 01 seção (1 s) embutido com eletroduto de pvc flexível sanfonado Ø 3/4"	pt	26,0	= 26,00 UND
12.3	LUMINÁRIAS			
12.3.1	Luminária Paineled embutir 18w quadrada, 6000k da G-light ou similar - Rev 01_11/2021	un	64,0	= 68,00 UND
12.3.2	Refletor Slim LED 100W de potência, branco Frio, 6500k, Autovolt, marca G-light ou similar	un	4,0	= 4,00 UND
13	INSTALAÇÕES HIDROSSANITÁRIAS			
13.1	PONTOS HIDROSSANITÁRIOS			
13.1.1	Revisão de ponto de água tipo 2	un	13,0	= 13,00 UND
13.1.2	Revisão de ponto de esgoto tipo 2 - Rev. 01	un	14,0	= 14,00 UND
13.2	LOUÇAS E ACESSÓRIOS			
13.2.1	LAVATÓRIO LOUÇA BRANCA SUSPENSO, 29,5 X 39CM OU EQUIVALENTE, PADRÃO POPULAR, INCLUSO SIFÃO FLEXÍVEL EM PVC, VÁLVULA E ENGATE FLEXÍVEL 30CM EM PLÁSTICO E TORNEIRA CROMADA DE MESA, PADRÃO POPULAR - FORNECIMENTO E INSTALAÇÃO. AF_01/2020	UN	3,0	= 3,00 UND
13.2.2	Pia de cozinha com bancada em granito cinza andorinha, e = 2cm, dim 3,10x0,60m, com 02 cubas de aço inox, sifão cromado, válvula cromada, torneira cromada 1/2", inclusive rodopia 10 cm, assentada	un	1,0	= 1,00 UND
13.2.3	VASO SANITÁRIO SIFONADO COM CAIXA ACOPLADA LOUÇA BRANCA, INCLUSO ENGATE FLEXÍVEL EM PLÁSTICO BRANCO, 1/2 X 40CM - FORNECIMENTO E INSTALAÇÃO. AF_01/2020	UN	5,0	= 5,00 UND
13.2.4	ASSENTO SANITÁRIO CONVENCIONAL - FORNECIMENTO E INSTALACAO. AF_01/2020	UN	5,0	= 5,00 UND
13.2.5	PAPELEIRA DE PAREDE EM METAL CROMADO SEM TAMP, INCLUSO FIXAÇÃO. AF_01/2020	UN	5,0	= 5,00 UND
13.2.6	CHUVEIRO ELÉTRICO COMUM CORPO PLÁSTICO, TIPO DUCHA FORNECIMENTO E INSTALAÇÃO. AF_01/2020	UN	4,0	= 4,00 UND
14	PINTURA			
14.1	PAREDES			
14.1.1	FUNDO SELADOR ACRÍLICO, APLICAÇÃO MANUAL EM PAREDE, UMA DEMÃO. AF_04/2023	m²	1.292,19	= PAREDES INTERNAS: (5,80+7,90)*1,40*2 + (5,88+7,90)*1,40*2 + (3,91+3,79)*1,40*2 +
14.1.2	EMASSAMENTO COM MASSA LÁTEX, APLICAÇÃO EM PAREDE, DUAS DEMÃOS, LIXAMENTO MANUAL. AF_04/2023	m²	651,48	= PAREDES INTERNAS: (5,80+7,90)*1,40*2 + (5,88+7,90)*1,40*2 + (3,91+3,79)*1,40*2 +
14.1.3	APLICAÇÃO MANUAL DE MASSA ACRÍLICA EM PAREDES EXTERNAS DE CASAS, DUAS DEMÃOS. AF_05/2017	m²	261,03	= PAREDES EXTERNAS: (15,13+14,76+11,97+18,02+27,13)*3,00 = 261,03 M²
14.1.4	PINTURA LÁTEX ACRÍLICA PREMIUM, APLICAÇÃO MANUAL EM PAREDES, DUAS DEMÃOS. AF_04/2023	m²	1.292,19	= PAREDES INTERNAS: (5,80+7,90)*1,40*2 + (5,88+7,90)*1,40*2 + (3,91+3,79)*1,40*2 +
14.2	TETO			
14.2.1	FUNDO SELADOR ACRÍLICO, APLICAÇÃO MANUAL EM TETO, UMA DEMÃO. AF_04/2023	m²	333,92	= TETO: (22,07*15,13) = 333,92 M²
14.2.2	EMASSAMENTO COM MASSA LÁTEX, APLICAÇÃO EM TETO, DUAS DEMÃOS, LIXAMENTO MANUAL. AF_04/2023	m²	333,92	= TETO: (22,07*15,13) = 333,92 M²
14.2.3	PINTURA LÁTEX ACRÍLICA PREMIUM, APLICAÇÃO MANUAL EM TETO, DUAS DEMÃOS. AF_04/2023	m²	333,92	= TETO: (22,07*15,13) = 333,92 M²



Obra
REQUALIFICAÇÃO E AMPLIAÇÃO DA CRECHE PROFESSOR LOURENÇO DE LIMA, LOCALIZADA NA AVENIDA VICENTE PINHEIRO, NO MUNICÍPIO DE CAMOCIM DE SÃO FÉLIX - PE

Memória de Cálculo				
Item	Descrição	Und	Quant.	Memória de Cálculo
14.3	ESQUADRIAS DE MADEIRA			
14.3.1	PINTURA FUNDO NIVELADOR ALQUÍDICO BRANCO EM MADEIRA. AF_01/2021	m²	97,65	= PORTAS EXISTENTES: (0,70*2,10)*2*2,5 + (0,80*2,10)*9*2,5 + (0,90*2,10)*4*2,5 = 64,05 M²
14.3.2	PINTURA TINTA DE ACABAMENTO (PIGMENTADA) ESMALTE SINTÉTICO ACETINADO EM MADEIRA, 2 DEMÃOS. AF_01/2021	m²	97,65	= PORTAS EXISTENTES: (0,70*2,10)*2*2,5 + (0,80*2,10)*9*2,5 + (0,90*2,10)*4*2,5 = 64,05 M²
14.4	ESQUADRIAS METÁLICAS			
14.4.1	PINTURA COM TINTA ALQUÍDICA DE FUNDO (TIPO ZARCÃO) APLICADA A ROLO OU PINCEL SOBRE SUPERFÍCIES METÁLICAS (EXCETO PERFIL) EXECUTADO EM OBRA (POR DEMÃO). AF_01/2020	m²	296,26	= JANELAS EXISTENTES: (2,50*1,00)*6*2 + (2,00*1,00)*2 = 34,00 M²
14.4.2	PINTURA COM TINTA ALQUÍDICA DE ACABAMENTO (ESMALTE SINTÉTICO ACETINADO) APLICADA A ROLO OU PINCEL SOBRE SUPERFÍCIES METÁLICAS (EXCETO PERFIL) EXECUTADO EM OBRA (02 DEMÃOS). AF_01/2020	m²	296,26	JANELAS NOVAS: = JANELAS EXISTENTES: (2,50*1,00)*6*2 + (2,00*1,00)*2 = 34,00 M² JANELAS NOVAS:
15	PAISAGISMO			
15.1	APLICAÇÃO DE ADUBO EM SOLO. AF_05/2018	m²	531,45	= (ÁREA DO TERRENO) - (ÁREA DO PRÉDIO) - (ÁREA DO PASSEIO): (40,20*35,40) - (701,22) - (190,41) = 531,45 M²
15.2	PLANTIO DE GRAMA ESMERALDA OU SÃO CARLOS OU CURITIBANA, EM PLACAS. AF_05/2022	m²	531,45	= (ÁREA DO TERRENO) - (ÁREA DO PRÉDIO) - (ÁREA DO PASSEIO): (40,20*35,40) - (701,22) - (190,41) = 531,45 M²
15.3	Fornecimento e plantio de arbustos ornamentais	un	20,0	= 20,00 UND
15.4	Plantio de mudas de plantas com h=1,50m, sem fornecimento	un	3,0	= 3,00 UND
15.5	Banco de madeira de lei sem encosto, tipo sueco, medindo 45x45x300cm	un	2,0	= 2,00 UND



Obra
REQUALIFICAÇÃO E AMPLIAÇÃO DA CRECHE PROFESSOR LOURENÇO DE LIMA, LOCALIZADA NA AVENIDA VICENTE PINHEIRO, NO MUNICÍPIO DE CAMOCIM DE SÃO FÉLIX - PE

Bancos
 SINAPI - 12/2023 - Pernambuco
 ORSE - 12/2023 - Sergipe
 SEINFRA - 028 - Ceará

B.D.I.
 24,92%

Encargos Sociais
 Não Desonerado:
 Horista: 113,98%
 Mensalista: 70,00%

Cronograma Físico e Financeiro

Item	Descrição	Total Por Etapa	30 DIAS	60 DIAS	90 DIAS	120 DIAS	150 DIAS	180 DIAS
1	PLACA DE OBRA E ADMINISTRAÇÃO LOCAL	100,00%	100,00%					
		50.271.17	50.271.17					
2	SERVIÇOS PRELIMINARES	100,00%	100,00%					
		42.426.82	42.426.82					
3	MOVIMENTAÇÃO DE TERRA	100,00%	100,00%					
		14.195.88	14.195.88					
4	ESTRUTURAS DE CONCRETO ARMADO	100,00%	30,00%	60,00%	10,00%			
		36.497.62	10.949.29	21.898.57	3.649.76			
5	IMPERMEABILIZAÇÃO	100,00%	100,00%					
		4.606.07	4.606.07					
6	ALVENARIA	100,00%	15,00%	70,00%	15,00%			
		51.632.99	7.744.95	36.143.09	7.744.95			
7	COBERTA	100,00%		30,00%	70,00%			
		90.242.01		27.072.60	63.169.41			
8	REVESTIMENTOS	100,00%				60,00%	40,00%	
		194.477.82				116.686.69	77.791.13	
9	PISO	100,00%		35,00%	35,00%	30,00%		
		148.486.59		51.970.31	51.970.31	44.545.98		
10	FORRO	100,00%					100,00%	
		29.020.37					29.020.37	
11	ESQUADRIAS	100,00%			30,00%		30,00%	40,00%
		145.225.99			43.567.80		43.567.80	58.090.40
12	INSTALAÇÕES ELÉTRICAS	100,00%				70,00%		30,00%
		54.890.34				38.423.24		16.467.10
13	INSTALAÇÕES HIDROSSANITÁRIAS	100,00%	10,00%		30,00%			60,00%
		11.642.38	1.164.24		3.492.71			6.985.43
14	PINTURA	100,00%				15,00%		85,00%
		99.245.10				14.886.77		84.358.34
15	CISTERNA	100,00%	100,00%					
		7.123.66	7.123.66					
16	PAISAGISMO	100,00%						100,00%
		7.362.52						7.362.52
17	ARREMATOS FINAIS	100,00%						100,00%
		5.427.62						5.427.62
Porcentagem			13,95%	13,81%	17,49%	21,61%	15,15%	18,0%
Custo			138.482,07	137.084,57	173.594,94	214.542,67	150.379,30	178.691,40
Porcentagem Acumulado			13,95%	27,76%	45,24%	66,85%	82,0%	100,0%
Custo Acumulado			138.482,07	275.566,64	449.161,58	663.704,25	814.083,54	992.774,95



Obra
REQUALIFICAÇÃO E AMPLIAÇÃO DA CRECHE PROFESSOR
LOURENÇO DE LIMA, LOCALIZADA NA AVENIDA VICENTE PINHEIRO,
NO MUNICÍPIO DE CAMOCIM DE SÃO FÉLIX - PE

Bancos
SINAPI - 12/2023 -
Pernambuco
ORSE - 12/2023 - Sergipe
SEINFRA - 028 - Ceará

B.D.I.
24,92%

Encargos Sociais
Não Desonerado:
Horista: 113,98%
Mensalista: 70,00%

Planilha Orçamentária Analítica

1									50.271,17	
PLACA DE OBRA E ADMINISTRAÇÃO LOCAL										
1.1	Código	Banco	Descrição	Tipo	Und	Quant.	Valor Unit	Total		
Composição	103689	SINAPI	FORNECIMENTO E INSTALAÇÃO DE PLACA DE OBRA COM CHAPA GALVANIZADA E ESTRUTURA DE MADEIRA. AF_03/2022_PS	PAVI - PAVIMENTAÇÃO	m²	1,0000000	309,79	309,79		
Composição Auxiliar	102234	SINAPI	PINTURA IMUNIZANTE PARA MADEIRA, 2 DEMÃOS. AF_01/2021	PINT - PINTURAS	m²	0,5000000	21,97	10,98		
Composição Auxiliar	88262	SINAPI	CARPINTEIRO DE FORMAS COM ENCARGOS COMPLEMENTARES	SEDI - SERVIÇOS DIVERSOS	H	0,3729000	25,10	9,35		
Composição Auxiliar	88316	SINAPI	SERVEANTE COM ENCARGOS COMPLEMENTARES	SEDI - SERVIÇOS DIVERSOS	H	1,1186000	20,28	22,68		
Insumo	00004509	SINAPI	SARRAFO *2,5 X 10* CM EM PINUS, MISTA OU EQUIVALENTE DA REGIAO - BRUTA	Material	M	3,2083000	5,06	16,23		
Insumo	00004813	SINAPI	PLACA DE OBRA (PARA CONSTRUCAO CIVIL) EM CHAPA GALVANIZADA *N. 22*, ADESIVADA, DE *2,4 X 1,2* M (SEM POSTES PARA FIXACAO)	Material	m²	1,0000000	250,00	250,00		
Insumo	00005065	SINAPI	PREGO DE ACO POLIDO COM CABECA 10 X 10 (7/8 X 17)	Material	KG	0,0113000	30,76	0,34		
Insumo	00005069	SINAPI	PREGO DE ACO POLIDO COM CABECA 17 X 27 (2 1/2 X 11)	Material	KG	0,0132000	16,48	0,21		
					MO sem LS =>	13,72	LS =>	15,63	MO com LS =>	29,35
					Valor do BDI =>	77,19			Valor com BDI =>	386,98
					Quant. =>	6,0000000	Preço Total =>	2,321,88		
1.2										
Composição	CPU 001 - Próprio CRECHE		ADMINISTRAÇÃO LOCAL	SERT - SERVIÇOS TÉCNICOS	UND	1,0000000	38.384,00	38.384,00		
Composição Auxiliar	90777	SINAPI	ENGENHEIRO CIVIL DE OBRA JUNIOR COM ENCARGOS COMPLEMENTARES	SEDI - SERVIÇOS DIVERSOS	H	200,0000000	113,64	22.728,00		
Composição Auxiliar	90776	SINAPI	ENCARREGADO GERAL COM ENCARGOS COMPLEMENTARES	SEDI - SERVIÇOS DIVERSOS	H	400,0000000	39,14	15.656,00		
					MO sem LS =>	17.237,12	LS =>	19.646,88	MO com LS =>	36.884,00
					Valor do BDI =>	9.565,29			Valor com BDI =>	47.949,29
					Quant. =>	1,0000000	Preço Total =>	47.949,29		
2									42.426,82	
SERVIÇOS PRELIMINARES										
2.1	Código	Banco	Descrição	Tipo	Und	Quant.	Valor Unit	Total		
Composição	97622	SINAPI	DEMOLIÇÃO DE ALVENARIA DE BLOCO FURADO, DE FORMA MANUAL, SEM REAPROVEITAMENTO. AF_09/2023	SERP - SERVIÇOS PRELIMINARES	m²	1,0000000	53,53	53,53		
Composição Auxiliar	88309	SINAPI	PEDREIRO COM ENCARGOS COMPLEMENTARES	SEDI - SERVIÇOS DIVERSOS	H	0,3541000	25,46	9,01		
Composição Auxiliar	88316	SINAPI	SERVEANTE COM ENCARGOS COMPLEMENTARES	SEDI - SERVIÇOS DIVERSOS	H	2,1957000	20,28	44,52		
					MO sem LS =>	19,18	LS =>	21,87	MO com LS =>	41,05
					Valor do BDI =>	13,33			Valor com BDI =>	66,86
					Quant. =>	15,4200000	Preço Total =>	1.030,98		
2.2										
Composição	97633	SINAPI	DEMOLIÇÃO DE REVESTIMENTO CERÂMICO, DE FORMA MANUAL, SEM REAPROVEITAMENTO. AF_09/2023	SERP - SERVIÇOS PRELIMINARES	m²	1,0000000	21,51	21,51		
Composição Auxiliar	88256	SINAPI	AZULEJISTA OU LADRILHISTA COM ENCARGOS COMPLEMENTARES	SEDI - SERVIÇOS DIVERSOS	H	0,2301000	25,31	5,82		
Composição Auxiliar	88316	SINAPI	SERVEANTE COM ENCARGOS COMPLEMENTARES	SEDI - SERVIÇOS DIVERSOS	H	0,7740000	20,28	15,69		
					MO sem LS =>	7,75	LS =>	8,83	MO com LS =>	16,58
					Valor do BDI =>	5,36			Valor com BDI =>	26,87
					Quant. =>	826,5500000	Preço Total =>	22.209,39		
2.3										
Composição	97644	SINAPI	REMOÇÃO DE PORTAS, DE FORMA MANUAL, SEM REAPROVEITAMENTO. AF_09/2023	SERP - SERVIÇOS PRELIMINARES	m²	1,0000000	8,99	8,99		
Composição Auxiliar	88309	SINAPI	PEDREIRO COM ENCARGOS COMPLEMENTARES	SEDI - SERVIÇOS DIVERSOS	H	0,1087000	25,46	2,76		
Composição Auxiliar	88316	SINAPI	SERVEANTE COM ENCARGOS COMPLEMENTARES	SEDI - SERVIÇOS DIVERSOS	H	0,3075000	20,28	6,23		
					MO sem LS =>	3,25	LS =>	3,70	MO com LS =>	6,95
					Valor do BDI =>	2,24			Valor com BDI =>	11,23
					Quant. =>	25,6200000	Preço Total =>	287,71		
2.4										
Composição	97645	SINAPI	REMOÇÃO DE JANELAS, DE FORMA MANUAL, SEM REAPROVEITAMENTO. AF_09/2023	SERP - SERVIÇOS PRELIMINARES	m²	1,0000000	23,23	23,23		
Composição Auxiliar	88309	SINAPI	PEDREIRO COM ENCARGOS COMPLEMENTARES	SEDI - SERVIÇOS DIVERSOS	H	0,2807000	25,46	7,14		
Composição Auxiliar	88316	SINAPI	SERVEANTE COM ENCARGOS COMPLEMENTARES	SEDI - SERVIÇOS DIVERSOS	H	0,7936000	20,28	16,09		
					MO sem LS =>	8,39	LS =>	9,57	MO com LS =>	17,96
					Valor do BDI =>	5,78			Valor com BDI =>	29,01
					Quant. =>	17,0000000	Preço Total =>	493,17		
2.5										
Composição	4942	ORSE	Remoção de esquadria metálica, com ou sem reaproveitamento Rev. 01 - 03/2022	Demolições / Remoções	m²	1,0000000	21,18	21,18		
Composição Auxiliar	10549	ORSE	Encargos Complementares - Servente	Provisórios	h	0,5000000	3,74	1,87		



Obra
REQUALIFICAÇÃO E AMPLIAÇÃO DA CRECHE PROFESSOR
LOURENÇO DE LIMA, LOCALIZADA NA AVENIDA VICENTE PINHEIRO,
NO MUNICÍPIO DE CAMOCIM DE SÃO FÉLIX - PE

Bancos
SINAPI - 12/2023 -
Pernambuco
ORSE - 12/2023 - Sergipe
SEINFRA - 028 - Ceará

B.D.I.
24,92%

Encargos Sociais
Não Desonerado:
Horista: 113,98%
Mensalista: 70,00%

Planilha Orçamentária Analítica

Composição Auxiliar	10550	ORSE	Encargos Complementares - Pedreiro	Provisórios	h	0,5000000	3,61	1,80	
Insumo	00004750	SINAPI	PEDREIRO (HORISTA)	Mão de Obra	H	0,5000000	19,98	9,99	
Insumo	00006111	SINAPI	SERVENTE DE OBRAS (HORISTA)	Mão de Obra	H	0,5000000	15,04	7,52	
				MO sem LS =>	8,18	LS =>	9,33	MO com LS =>	17,51
				Valor do BDI =>	5,27			Valor com BDI =>	26,45
						Quant. =>	33,8700000	Preço Total =>	895,86

2.6	Código	Banco	Descrição	Tipo	Und	Quant.	Valor Unit	Total	
Composição	7725	ORSE	Remoção de pintura látex (raspagem e/ou lixamento e/ou escovação)	Demolições / Remoções	m²	1,0000000	7,50	7,50	
Composição Auxiliar	10549	ORSE	Encargos Complementares - Servente	Provisórios	h	0,4000000	3,74	1,49	
Insumo	00006111	SINAPI	SERVENTE DE OBRAS (HORISTA)	Mão de Obra	H	0,4000000	15,04	6,01	
				MO sem LS =>	2,81	LS =>	3,20	MO com LS =>	6,01
				Valor do BDI =>	1,86			Valor com BDI =>	9,36
						Quant. =>	1.133,8400000	Preço Total =>	10.612,74

2.7	Código	Banco	Descrição	Tipo	Und	Quant.	Valor Unit	Total	
Composição	98519	SINAPI	REVOLVIMENTO E LIMPEZA MANUAL DE SOLO. AF_05/2018	URBA - URBANIZAÇÃO	m²	1,0000000	1,93	1,93	
Composição Auxiliar	88316	SINAPI	SERVENTE COM ENCARGOS COMPLEMENTARES	SEDI - SERVIÇOS DIVERSOS	H	0,0759000	20,28	1,53	
Composição Auxiliar	88441	SINAPI	JARDINEIRO COM ENCARGOS COMPLEMENTARES	SEDI - SERVIÇOS DIVERSOS	H	0,0190000	21,20	0,40	
				MO sem LS =>	0,68	LS =>	0,78	MO com LS =>	1,46
				Valor do BDI =>	0,48			Valor com BDI =>	2,41
						Quant. =>	1.089,1600000	Preço Total =>	2.624,87

2.8	Código	Banco	Descrição	Tipo	Und	Quant.	Valor Unit	Total	
Composição	26	ORSE	Coleta e carga manuais de entulho	Demolições / Remoções	m³	1,0000000	18,78	18,78	
Composição Auxiliar	10549	ORSE	Encargos Complementares - Servente	Provisórios	h	1,0000000	3,74	3,74	
Insumo	00006111	SINAPI	SERVENTE DE OBRAS (HORISTA)	Mão de Obra	H	1,0000000	15,04	15,04	
				MO sem LS =>	7,03	LS =>	8,01	MO com LS =>	15,04
				Valor do BDI =>	4,67			Valor com BDI =>	23,45
						Quant. =>	123,0800000	Preço Total =>	2.886,22

2.9	Código	Banco	Descrição	Tipo	Und	Quant.	Valor Unit	Total	
Composição	100982	SINAPI	CARGA, MANOBRA E DESCARGA DE ENTULHO EM CAMINHÃO BASCULANTE 10 M³ - CARGA COM ESCAVADEIRA HIDRÁULICA (CAÇAMBA DE 0,80 M³ / 111 HP) E DESCARGA LIVRE (UNIDADE: M3). AF_07/2020	TRAN - TRANSPORTES, CARGAS E DESCARGAS	m³	1,0000000	9,02	9,02	
Composição Auxiliar	5631	SINAPI	ESCAVADEIRA HIDRÁULICA SOBRE ESTEIRAS, CAÇAMBA 0,80 M3, PESO OPERACIONAL 17 T, POTENCIA BRUTA 111 HP - CHP DIURNO. AF_06/2014	CHOR - CUSTOS HORÁRIOS DE MÁQUINAS E EQUIPAMENTOS	CHP	0,0083000	218,40	1,81	
Composição Auxiliar	5632	SINAPI	ESCAVADEIRA HIDRÁULICA SOBRE ESTEIRAS, CAÇAMBA 0,80 M3, PESO OPERACIONAL 17 T, POTENCIA BRUTA 111 HP - CHI DIURNO. AF_06/2014	CHOR - CUSTOS HORÁRIOS DE MÁQUINAS E EQUIPAMENTOS	CHI	0,0105000	95,70	1,00	
Composição Auxiliar	91386	SINAPI	CAMINHÃO BASCULANTE 10 M3, TRUCADO CABINE SIMPLES, PESO BRUTO TOTAL 23.000 KG, CARGA ÚTIL MÁXIMA 15.935 KG, DISTÂNCIA ENTRE EIXOS 4,80 M, POTÊNCIA 230 CV INCLUSIVE CAÇAMBA METÁLICA - CHP DIURNO. AF_06/2014	CHOR - CUSTOS HORÁRIOS DE MÁQUINAS E EQUIPAMENTOS	CHP	0,0198000	264,88	5,24	
Composição Auxiliar	91387	SINAPI	CAMINHÃO BASCULANTE 10 M3, TRUCADO CABINE SIMPLES, PESO BRUTO TOTAL 23.000 KG, CARGA ÚTIL MÁXIMA 15.935 KG, DISTÂNCIA ENTRE EIXOS 4,80 M, POTÊNCIA 230 CV INCLUSIVE CAÇAMBA METÁLICA - CHI DIURNO. AF_06/2014	CHOR - CUSTOS HORÁRIOS DE MÁQUINAS E EQUIPAMENTOS	CHI	0,0138000	70,35	0,97	
				MO sem LS =>	0,61	LS =>	0,69	MO com LS =>	1,30
				Valor do BDI =>	2,24			Valor com BDI =>	11,26
						Quant. =>	123,0800000	Preço Total =>	1.385,88

3 MOVIMENTAÇÃO DE TERRA 14.195,88

3.1	Código	Banco	Descrição	Tipo	Und	Quant.	Valor Unit	Total	
Composição	93358	SINAPI	ESCAVAÇÃO MANUAL DE VALA COM PROFUNDIDADE MENOR OU IGUAL A 1,30 M. AF_02/2021	MOVT - MOVIMENTO DE TERRA	m³	1,0000000	80,22	80,22	
Composição Auxiliar	88316	SINAPI	SERVENTE COM ENCARGOS COMPLEMENTARES	SEDI - SERVIÇOS DIVERSOS	H	3,9560000	20,28	80,22	
				MO sem LS =>	28,47	LS =>	32,45	MO com LS =>	60,92
				Valor do BDI =>	19,99			Valor com BDI =>	100,21
						Quant. =>	30,2200000	Preço Total =>	3.028,34

3.2	Código	Banco	Descrição	Tipo	Und	Quant.	Valor Unit	Total
Composição	93382	SINAPI	REATERRO MANUAL DE VALAS, COM COMPACTADOR DE SOLOS DE PERCUSSÃO. AF_08/2023	MOVT - MOVIMENTO DE TERRA	m³	1,0000000	25,51	25,51
Composição Auxiliar	5901	SINAPI	CAMINHÃO PIPA 10.000 L TRUCADO, PESO BRUTO TOTAL 23.000 KG, CARGA ÚTIL MÁXIMA 15.935 KG, DISTÂNCIA ENTRE EIXOS 4,8 M, POTÊNCIA 230 CV, INCLUSIVE TANQUE DE AÇO PARA TRANSPORTE DE ÁGUA - CHP DIURNO. AF_06/2014	CHOR - CUSTOS HORÁRIOS DE MÁQUINAS E EQUIPAMENTOS	CHP	0,0054000	314,41	1,69



Obra
REQUALIFICAÇÃO E AMPLIAÇÃO DA CRECHE PROFESSOR
LOURENÇO DE LIMA, LOCALIZADA NA AVENIDA VICENTE PINHEIRO,
NO MUNICÍPIO DE CAMOCIM DE SÃO FÉLIX - PE

Bancos
SINAPI - 12/2023 -
Pernambuco
ORSE - 12/2023 - Sergipe
SEINFRA - 028 - Ceará

B.D.I.
24,92%

Encargos Sociais
Não Desonerado:
Horista: 113,98%
Mensalista: 70,00%

Planilha Orçamentária Analítica

Composição Auxiliar	5903	SINAPI	CAMINHÃO PIPA 10.000 L TRUCADO, PESO BRUTO TOTAL 23.000 KG, CARGA ÚTIL MÁXIMA 15.935 KG, DISTÂNCIA ENTRE EIXOS 4,8 M, POTÊNCIA 230 CV, INCLUSIVE TANQUE DE AÇO PARA TRANSPORTE DE ÁGUA - CHI DIURNO. AF_06/2014	CHOR - CUSTOS HORÁRIOS DE MÁQUINAS E EQUIPAMENTOS	CHI	0,0006000	69,98	0,04	
Composição Auxiliar	88316	SINAPI	SERVENTE COM ENCARGOS COMPLEMENTARES	SEDI - SERVIÇOS DIVERSOS	H	0,7866000	20,28	15,95	
Composição Auxiliar	91533	SINAPI	COMPACTADOR DE SOLOS DE PERCUSSÃO (SOQUETE) COM MOTOR A GASOLINA 4 TEMPOS, POTÊNCIA 4 CV - CHP DIURNO. AF_08/2015	CHOR - CUSTOS HORÁRIOS DE MÁQUINAS E EQUIPAMENTOS	CHP	0,1962000	39,92	7,83	
				MO sem LS =>	8,33	LS =>	9,49	MO com LS =>	17,82
				Valor do BDI =>	6,35			Valor com BDI =>	31,86
				Quant. =>			21,0500000	Preço Total =>	670,65

3.3	Código	Banco	Descrição	Tipo	Und	Quant.	Valor Unit	Total	
Composição	96386	SINAPI	EXECUÇÃO E COMPACTAÇÃO DE ATERRO COM SOLO PREDOMINANTEMENTE ARENOSO - EXCLUSIVE SOLO, ESCAVAÇÃO, CARGA E TRANSPORTE. AF_11/2019	MOVT - MOVIMENTO DE TERRA	m³	1,0000000	9,06	9,06	
Composição Auxiliar	5901	SINAPI	CAMINHÃO PIPA 10.000 L TRUCADO, PESO BRUTO TOTAL 23.000 KG, CARGA ÚTIL MÁXIMA 15.935 KG, DISTÂNCIA ENTRE EIXOS 4,8 M, POTÊNCIA 230 CV, INCLUSIVE TANQUE DE AÇO PARA TRANSPORTE DE ÁGUA - CHP DIURNO. AF_06/2014	CHOR - CUSTOS HORÁRIOS DE MÁQUINAS E EQUIPAMENTOS	CHP	0,0040000	314,41	1,25	
Composição Auxiliar	5903	SINAPI	CAMINHÃO PIPA 10.000 L TRUCADO, PESO BRUTO TOTAL 23.000 KG, CARGA ÚTIL MÁXIMA 15.935 KG, DISTÂNCIA ENTRE EIXOS 4,8 M, POTÊNCIA 230 CV, INCLUSIVE TANQUE DE AÇO PARA TRANSPORTE DE ÁGUA - CHI DIURNO. AF_06/2014	CHOR - CUSTOS HORÁRIOS DE MÁQUINAS E EQUIPAMENTOS	CHI	0,0160000	69,98	1,11	
Composição Auxiliar	5932	SINAPI	MOTONIVELADORA POTÊNCIA BÁSICA LÍQUIDA (PRIMEIRA MARCHA) 125 HP, PESO BRUTO 13032 KG, LARGURA DA LÂMINA DE 3,7 M - CHP DIURNO. AF_06/2014	CHOR - CUSTOS HORÁRIOS DE MÁQUINAS E EQUIPAMENTOS	CHP	0,0060000	275,65	1,65	
Composição Auxiliar	5934	SINAPI	MOTONIVELADORA POTÊNCIA BÁSICA LÍQUIDA (PRIMEIRA MARCHA) 125 HP, PESO BRUTO 13032 KG, LARGURA DA LÂMINA DE 3,7 M - CHI DIURNO. AF_06/2014	CHOR - CUSTOS HORÁRIOS DE MÁQUINAS E EQUIPAMENTOS	CHI	0,0150000	109,47	1,64	
Composição Auxiliar	88316	SINAPI	SERVENTE COM ENCARGOS COMPLEMENTARES	SEDI - SERVIÇOS DIVERSOS	H	0,0210000	20,28	0,42	
Composição Auxiliar	96463	SINAPI	ROLO COMPACTADOR DE PNEUS, ESTÁTICO, PRESSÃO VARIÁVEL, POTÊNCIA 110 HP, PESO SEM/COM LASTRO 10,8/27 T, LARGURA DE ROLAGEM 2,30 M - CHP DIURNO. AF_06/2017	CHOR - CUSTOS HORÁRIOS DE MÁQUINAS E EQUIPAMENTOS	CHP	0,0030000	230,11	0,69	
Composição Auxiliar	96464	SINAPI	ROLO COMPACTADOR DE PNEUS, ESTÁTICO, PRESSÃO VARIÁVEL, POTÊNCIA 110 HP, PESO SEM/COM LASTRO 10,8/27 T, LARGURA DE ROLAGEM 2,30 M - CHI DIURNO. AF_06/2017	CHOR - CUSTOS HORÁRIOS DE MÁQUINAS E EQUIPAMENTOS	CHI	0,0230000	100,08	2,30	
				MO sem LS =>	1,03	LS =>	1,17	MO com LS =>	2,20
				Valor do BDI =>	2,25			Valor com BDI =>	11,31
				Quant. =>			113,4800000	Preço Total =>	1.283,45

3.4	Código	Banco	Descrição	Tipo	Und	Quant.	Valor Unit	Total	
Insumo	00000368	SINAPI	AREIA PARA ATERRO - POSTO JAZIDA/FORNECEDOR (RETIRADO NA JAZIDA, SEM TRANSPORTE)	Material	m³	1,0000000	65,00	65,00	
				MO sem LS =>	0,00	LS =>	0,00	MO com LS =>	0,00
				Valor do BDI =>	16,19			Valor com BDI =>	81,19
				Quant. =>			113,4800000	Preço Total =>	9.213,44

4	ESTRUTURAS DE CONCRETO ARMADO								
4.1	FUNDAÇÃO								
4.1.1	SAPATAS								
4.1.1.1	Código	Banco	Descrição	Tipo	Und	Quant.	Valor Unit	Total	
Composição	96619	SINAPI	LASTRO DE CONCRETO MAGRO, APLICADO EM BLOCOS DE COROAMENTO OU SAPATAS, ESPESSURA DE 5 CM. AF_08/2017	FUES - FUNDAÇÕES E ESTRUTURAS	m²	1,0000000	32,17	32,17	
Composição Auxiliar	88309	SINAPI	PEDREIRO COM ENCARGOS COMPLEMENTARES	SEDI - SERVIÇOS DIVERSOS	H	0,3106000	25,46	7,90	
Composição Auxiliar	88316	SINAPI	SERVENTE COM ENCARGOS COMPLEMENTARES	SEDI - SERVIÇOS DIVERSOS	H	0,0847000	20,28	1,71	
Composição Auxiliar	94968	SINAPI	CONCRETO MAGRO PARA LASTRO, TRAÇO 1:4,5:4,5 (EM MASSA SECA DE CIMENTO/ AREIA MÉDIA/ BRITA 1) - PREPARO MECÂNICO COM BETONEIRA 600 L. AF_05/2021	FUES - FUNDAÇÕES E ESTRUTURAS	m³	0,0565000	399,31	22,56	
				MO sem LS =>	5,28	LS =>	6,02	MO com LS =>	11,30
				Valor do BDI =>	8,01			Valor com BDI =>	40,18
				Quant. =>			6,4800000	Preço Total =>	260,36

4.1.1.2	Código	Banco	Descrição	Tipo	Und	Quant.	Valor Unit	Total
Composição	104488	SINAPI	COMPOSIÇÃO PARAMÉTRICA PARA EXECUÇÃO DE ESTRUTURAS DE CONCRETO ARMADO, PARA EDIFICAÇÃO INSTITUCIONAL TÉRREA, FCK = 25 MPa. AF_11/2022	FUES - FUNDAÇÕES E ESTRUTURAS	m³	1,0000000	2.498,87	2.498,87
Composição Auxiliar	103672	SINAPI	CONCRETAGEM DE PILARES, FCK = 25 MPa, COM USO DE BOMBA - LANÇAMENTO, ADENSAMENTO E ACABAMENTO. AF_02/2022_PS	FUES - FUNDAÇÕES E ESTRUTURAS	m³	0,1235000	567,06	70,03
Composição Auxiliar	103675	SINAPI	CONCRETAGEM DE VIGAS E LAJES, FCK=25 MPa, PARA LAJES MACIÇAS OU NERVURADAS COM USO DE BOMBA - LANÇAMENTO, ADENSAMENTO E ACABAMENTO.	FUES - FUNDAÇÕES E ESTRUTURAS	m³	0,8363000	567,55	474,64



Obra
REQUALIFICAÇÃO E AMPLIAÇÃO DA CRECHE PROFESSOR
LOURENÇO DE LIMA, LOCALIZADA NA AVENIDA VICENTE PINHEIRO,
NO MUNICÍPIO DE CAMOCIM DE SÃO FÉLIX - PE

Bancos
SINAPI - 12/2023 -
Pernambuco
ORSE - 12/2023 - Sergipe
SEINFRA - 028 - Ceará

B.D.I.
24,92%

Encargos Sociais
Não Desonerado:
Horista: 113,98%
Mensalista: 70,00%

Planilha Orçamentária Analítica

Composição Auxiliar	92415	SINAPI	MONTAGEM E DESMONTAGEM DE FÔRMA DE PILARES RETANGULARES E ESTRUTURAS SIMILARES, PÉ-DIREITO SIMPLES, EM CHAPA DE MADEIRA COMPENSADA RESINADA, 2 UTILIZAÇÕES. AF_09/2020	FUES - FUNDAÇÕES E ESTRUTURAS	m²	0,7743000	138,01	106,86		
Composição Auxiliar	92451	SINAPI	MONTAGEM E DESMONTAGEM DE FÔRMA DE VIGA, ESCORAMENTO COM GARFO DE MADEIRA, PÉ-DIREITO SIMPLES, EM CHAPA DE MADEIRA RESINADA, 2 UTILIZAÇÕES. AF_09/2020	FUES - FUNDAÇÕES E ESTRUTURAS	m²	2,5818000	193,29	499,03		
Composição Auxiliar	92510	SINAPI	MONTAGEM E DESMONTAGEM DE FÔRMA DE LAJE MACIÇA, PÉ-DIREITO SIMPLES, EM CHAPA DE MADEIRA COMPENSADA RESINADA, 2 UTILIZAÇÕES. AF_09/2020	FUES - FUNDAÇÕES E ESTRUTURAS	m²	4,6375000	63,00	292,16		
Composição Auxiliar	92759	SINAPI	ARMAÇÃO DE PILAR OU VIGA DE ESTRUTURA CONVENCIONAL DE CONCRETO ARMADO UTILIZANDO AÇO CA-60 DE 5,0 MM - MONTAGEM. AF_06/2022	FUES - FUNDAÇÕES E ESTRUTURAS	KG	2,7682000	15,17	41,99		
Composição Auxiliar	92760	SINAPI	ARMAÇÃO DE PILAR OU VIGA DE ESTRUTURA CONVENCIONAL DE CONCRETO ARMADO UTILIZANDO AÇO CA-50 DE 6,3 MM - MONTAGEM. AF_06/2022	FUES - FUNDAÇÕES E ESTRUTURAS	KG	2,6902000	14,66	39,43		
Composição Auxiliar	92761	SINAPI	ARMAÇÃO DE PILAR OU VIGA DE ESTRUTURA CONVENCIONAL DE CONCRETO ARMADO UTILIZANDO AÇO CA-50 DE 8,0 MM - MONTAGEM. AF_06/2022	FUES - FUNDAÇÕES E ESTRUTURAS	KG	0,9776000	13,99	13,67		
Composição Auxiliar	92762	SINAPI	ARMAÇÃO DE PILAR OU VIGA DE ESTRUTURA CONVENCIONAL DE CONCRETO ARMADO UTILIZANDO AÇO CA-50 DE 10,0 MM - MONTAGEM. AF_06/2022	FUES - FUNDAÇÕES E ESTRUTURAS	KG	20,3576000	12,61	256,70		
Composição Auxiliar	92763	SINAPI	ARMAÇÃO DE PILAR OU VIGA DE ESTRUTURA CONVENCIONAL DE CONCRETO ARMADO UTILIZANDO AÇO CA-50 DE 12,5 MM - MONTAGEM. AF_06/2022	FUES - FUNDAÇÕES E ESTRUTURAS	KG	7,9742000	10,67	85,08		
Composição Auxiliar	92764	SINAPI	ARMAÇÃO DE PILAR OU VIGA DE ESTRUTURA CONVENCIONAL DE CONCRETO ARMADO UTILIZANDO AÇO CA-50 DE 16,0 MM - MONTAGEM. AF_06/2022	FUES - FUNDAÇÕES E ESTRUTURAS	KG	2,4283000	10,39	25,23		
Composição Auxiliar	92765	SINAPI	ARMAÇÃO DE PILAR OU VIGA DE ESTRUTURA CONVENCIONAL DE CONCRETO ARMADO UTILIZANDO AÇO CA-50 DE 20,0 MM - MONTAGEM. AF_06/2022	FUES - FUNDAÇÕES E ESTRUTURAS	KG	4,2644000	11,92	50,83		
Composição Auxiliar	92768	SINAPI	ARMAÇÃO DE LAJE DE ESTRUTURA CONVENCIONAL DE CONCRETO ARMADO UTILIZANDO AÇO CA-60 DE 5,0 MM - MONTAGEM. AF_06/2022	FUES - FUNDAÇÕES E ESTRUTURAS	KG	7,7183000	14,67	113,22		
Composição Auxiliar	92769	SINAPI	ARMAÇÃO DE LAJE DE ESTRUTURA CONVENCIONAL DE CONCRETO ARMADO UTILIZANDO AÇO CA-50 DE 6,3 MM - MONTAGEM. AF_06/2022	FUES - FUNDAÇÕES E ESTRUTURAS	KG	13,3167000	14,16	188,56		
Composição Auxiliar	92770	SINAPI	ARMAÇÃO DE LAJE DE ESTRUTURA CONVENCIONAL DE CONCRETO ARMADO UTILIZANDO AÇO CA-50 DE 8,0 MM - MONTAGEM. AF_06/2022	FUES - FUNDAÇÕES E ESTRUTURAS	KG	6,7665000	13,53	91,55		
Composição Auxiliar	96542	SINAPI	FABRICAÇÃO, MONTAGEM E DESMONTAGEM DE FÔRMA PARA VIGA BALDRAME, EM CHAPA DE MADEIRA COMPENSADA RESINADA, E=17 MM, 4 UTILIZAÇÕES.	FUES - FUNDAÇÕES E ESTRUTURAS	m²	0,6398000	91,06	58,26		
Composição Auxiliar	96543	SINAPI	ARMAÇÃO DE BLOCO, VIGA BALDRAME E SAPATA UTILIZANDO AÇO CA-60 DE 5 MM - MONTAGEM. AF_06/2017	FUES - FUNDAÇÕES E ESTRUTURAS	KG	0,1927000	18,49	3,56		
Composição Auxiliar	96544	SINAPI	ARMAÇÃO DE BLOCO, VIGA BALDRAME OU SAPATA UTILIZANDO AÇO CA-50 DE 6,3 MM - MONTAGEM. AF_06/2017	FUES - FUNDAÇÕES E ESTRUTURAS	KG	0,3324000	17,28	5,74		
Composição Auxiliar	96545	SINAPI	ARMAÇÃO DE BLOCO, VIGA BALDRAME OU SAPATA UTILIZANDO AÇO CA-50 DE 8 MM - MONTAGEM. AF_06/2017	FUES - FUNDAÇÕES E ESTRUTURAS	KG	0,1753000	16,09	2,82		
Composição Auxiliar	96546	SINAPI	ARMAÇÃO DE BLOCO, VIGA BALDRAME OU SAPATA UTILIZANDO AÇO CA-50 DE 10 MM - MONTAGEM. AF_06/2017	FUES - FUNDAÇÕES E ESTRUTURAS	KG	2,6637000	14,34	38,19		
Composição Auxiliar	96547	SINAPI	ARMAÇÃO DE BLOCO, VIGA BALDRAME OU SAPATA UTILIZANDO AÇO CA-50 DE 12,5 MM - MONTAGEM.	FUES - FUNDAÇÕES E ESTRUTURAS	KG	1,4606000	12,11	17,68		
Composição Auxiliar	96557	SINAPI	CONCRETAGEM DE BLOCOS DE COROAMENTO E VIGAS BALDRAMES, FCK 30 MPA, COM USO DE BOMBA LANÇAMENTO, ADENSAMENTO E ACABAMENTO. AF_06/2017	FUES - FUNDAÇÕES E ESTRUTURAS	m³	0,0402000	588,17	23,64		
					MO sem LS =>	203,19	LS =>	231,59	MO com LS =>	434,78
					Valor do BDI =>	622,71			Valor com BDI =>	3.121,58
					Quant. =>	2,8100000	Preço Total =>	8.771,63		

4.1.2		VIGAS BALDRAME							16.831,66	
4.1.2.1	Código	Banco	Descrição	Tipo	Und	Quant.	Valor Unit	Total		
Composição	96619	SINAPI	LASTRO DE CONCRETO MAGRO, APLICADO EM BLOCOS DE COROAMENTO OU SAPATAS, ESPESSURA DE 5 CM. AF_08/2017	FUES - FUNDAÇÕES E ESTRUTURAS	m²	1,0000000	32,17	32,17		
Composição Auxiliar	88309	SINAPI	PEDREIRO COM ENCARGOS COMPLEMENTARES	SEDI - SERVIÇOS DIVERSOS	H	0,3106000	25,46	7,90		
Composição Auxiliar	88316	SINAPI	SERVENTE COM ENCARGOS COMPLEMENTARES	SEDI - SERVIÇOS DIVERSOS	H	0,0847000	20,28	1,71		
Composição Auxiliar	94968	SINAPI	CONCRETO MAGRO PARA LASTRO, TRAÇO 1:4,5:4,5 (EM MASSA SECA DE CIMENTO/ AREIA MÉDIA/ BRITA 1) - PREPARO MECÂNICO COM BETONEIRA 600 L. AF_05/2021	FUES - FUNDAÇÕES E ESTRUTURAS	m³	0,0565000	399,31	22,56		
					MO sem LS =>	5,28	LS =>	6,02	MO com LS =>	11,30
					Valor do BDI =>	8,01			Valor com BDI =>	40,18
					Quant. =>	17,2500000	Preço Total =>	693,10		

4.1.2.2	Código	Banco	Descrição	Tipo	Und	Quant.	Valor Unit	Total
Composição	104488	SINAPI	COMPOSIÇÃO PARAMÉTRICA PARA EXECUÇÃO DE ESTRUTURAS DE CONCRETO ARMADO, PARA EDIFICAÇÃO INSTITUCIONAL TÉRREA, FCK = 25 MPA. AF_11/2022	FUES - FUNDAÇÕES E ESTRUTURAS	m³	1,0000000	2.498,87	2.498,87
Composição Auxiliar	103672	SINAPI	CONCRETAGEM DE PILARES, FCK = 25 MPA, COM USO DE BOMBA - LANÇAMENTO, ADENSAMENTO E ACABAMENTO. AF_02/2022_PS	FUES - FUNDAÇÕES E ESTRUTURAS	m³	0,1235000	567,06	70,03
Composição Auxiliar	103675	SINAPI	CONCRETAGEM DE VIGAS E LAJES, FCK=25 MPA, PARA LAJES MACIÇAS OU NERVURADAS COM USO DE BOMBA - LANÇAMENTO, ADENSAMENTO E ACABAMENTO.	FUES - FUNDAÇÕES E ESTRUTURAS	m³	0,8363000	567,55	474,64



Obra
REQUALIFICAÇÃO E AMPLIAÇÃO DA CRECHE PROFESSOR
LOURENÇO DE LIMA, LOCALIZADA NA AVENIDA VICENTE PINHEIRO,
NO MUNICÍPIO DE CAMOCIM DE SÃO FÉLIX - PE

Bancos
SINAPI - 12/2023 -
Pernambuco
ORSE - 12/2023 - Sergipe
SEINFRA - 028 - Ceará

B.D.I.
24,92%

Encargos Sociais
Não Desonerado:
Horista: 113,98%
Mensalista: 70,00%

Planilha Orçamentária Analítica

Composição Auxiliar	92415	SINAPI	MONTAGEM E DESMONTAGEM DE FÔRMA DE PILARES RETANGULARES E ESTRUTURAS SIMILARES, PÉ-DIREITO SIMPLES, EM CHAPA DE MADEIRA COMPENSADA RESINADA, 2 UTILIZAÇÕES. AF_09/2020	FUES - FUNDAÇÕES E ESTRUTURAS	m²	0,7743000	138,01	106,86		
Composição Auxiliar	92451	SINAPI	MONTAGEM E DESMONTAGEM DE FÔRMA DE VIGA, ESCORAMENTO COM GARFO DE MADEIRA, PÉ-DIREITO SIMPLES, EM CHAPA DE MADEIRA RESINADA, 2 UTILIZAÇÕES. AF_09/2020	FUES - FUNDAÇÕES E ESTRUTURAS	m²	2,5818000	193,29	499,03		
Composição Auxiliar	92510	SINAPI	MONTAGEM E DESMONTAGEM DE FÔRMA DE LAJE MACIÇA, PÉ-DIREITO SIMPLES, EM CHAPA DE MADEIRA COMPENSADA RESINADA, 2 UTILIZAÇÕES. AF_09/2020	FUES - FUNDAÇÕES E ESTRUTURAS	m²	4,6375000	63,00	292,16		
Composição Auxiliar	92759	SINAPI	ARMAÇÃO DE PILAR OU VIGA DE ESTRUTURA CONVENCIONAL DE CONCRETO ARMADO UTILIZANDO AÇO CA-60 DE 5,0 MM - MONTAGEM. AF_06/2022	FUES - FUNDAÇÕES E ESTRUTURAS	KG	2,7682000	15,17	41,99		
Composição Auxiliar	92760	SINAPI	ARMAÇÃO DE PILAR OU VIGA DE ESTRUTURA CONVENCIONAL DE CONCRETO ARMADO UTILIZANDO AÇO CA-50 DE 6,3 MM - MONTAGEM. AF_06/2022	FUES - FUNDAÇÕES E ESTRUTURAS	KG	2,6902000	14,66	39,43		
Composição Auxiliar	92761	SINAPI	ARMAÇÃO DE PILAR OU VIGA DE ESTRUTURA CONVENCIONAL DE CONCRETO ARMADO UTILIZANDO AÇO CA-50 DE 8,0 MM - MONTAGEM. AF_06/2022	FUES - FUNDAÇÕES E ESTRUTURAS	KG	0,9776000	13,99	13,67		
Composição Auxiliar	92762	SINAPI	ARMAÇÃO DE PILAR OU VIGA DE ESTRUTURA CONVENCIONAL DE CONCRETO ARMADO UTILIZANDO AÇO CA-50 DE 10,0 MM - MONTAGEM. AF_06/2022	FUES - FUNDAÇÕES E ESTRUTURAS	KG	20,3576000	12,61	256,70		
Composição Auxiliar	92763	SINAPI	ARMAÇÃO DE PILAR OU VIGA DE ESTRUTURA CONVENCIONAL DE CONCRETO ARMADO UTILIZANDO AÇO CA-50 DE 12,5 MM - MONTAGEM. AF_06/2022	FUES - FUNDAÇÕES E ESTRUTURAS	KG	7,9742000	10,67	85,08		
Composição Auxiliar	92764	SINAPI	ARMAÇÃO DE PILAR OU VIGA DE ESTRUTURA CONVENCIONAL DE CONCRETO ARMADO UTILIZANDO AÇO CA-50 DE 16,0 MM - MONTAGEM. AF_06/2022	FUES - FUNDAÇÕES E ESTRUTURAS	KG	2,4283000	10,39	25,23		
Composição Auxiliar	92765	SINAPI	ARMAÇÃO DE PILAR OU VIGA DE ESTRUTURA CONVENCIONAL DE CONCRETO ARMADO UTILIZANDO AÇO CA-50 DE 20,0 MM - MONTAGEM. AF_06/2022	FUES - FUNDAÇÕES E ESTRUTURAS	KG	4,2644000	11,92	50,83		
Composição Auxiliar	92768	SINAPI	ARMAÇÃO DE LAJE DE ESTRUTURA CONVENCIONAL DE CONCRETO ARMADO UTILIZANDO AÇO CA-60 DE 5,0 MM - MONTAGEM. AF_06/2022	FUES - FUNDAÇÕES E ESTRUTURAS	KG	7,7183000	14,67	113,22		
Composição Auxiliar	92769	SINAPI	ARMAÇÃO DE LAJE DE ESTRUTURA CONVENCIONAL DE CONCRETO ARMADO UTILIZANDO AÇO CA-50 DE 6,3 MM - MONTAGEM. AF_06/2022	FUES - FUNDAÇÕES E ESTRUTURAS	KG	13,3167000	14,16	188,56		
Composição Auxiliar	92770	SINAPI	ARMAÇÃO DE LAJE DE ESTRUTURA CONVENCIONAL DE CONCRETO ARMADO UTILIZANDO AÇO CA-50 DE 8,0 MM - MONTAGEM. AF_06/2022	FUES - FUNDAÇÕES E ESTRUTURAS	KG	6,7665000	13,53	91,55		
Composição Auxiliar	96542	SINAPI	FABRICAÇÃO, MONTAGEM E DESMONTAGEM DE FÔRMA PARA VIGA BALDRAME, EM CHAPA DE MADEIRA COMPENSADA RESINADA, E=17 MM, 4 UTILIZAÇÕES.	FUES - FUNDAÇÕES E ESTRUTURAS	m²	0,6398000	91,06	58,26		
Composição Auxiliar	96543	SINAPI	ARMAÇÃO DE BLOCO, VIGA BALDRAME E SAPATA UTILIZANDO AÇO CA-60 DE 5 MM - MONTAGEM. AF_06/2017	FUES - FUNDAÇÕES E ESTRUTURAS	KG	0,1927000	18,49	3,56		
Composição Auxiliar	96544	SINAPI	ARMAÇÃO DE BLOCO, VIGA BALDRAME OU SAPATA UTILIZANDO AÇO CA-50 DE 6,3 MM - MONTAGEM. AF_06/2017	FUES - FUNDAÇÕES E ESTRUTURAS	KG	0,3324000	17,28	5,74		
Composição Auxiliar	96545	SINAPI	ARMAÇÃO DE BLOCO, VIGA BALDRAME OU SAPATA UTILIZANDO AÇO CA-50 DE 8 MM - MONTAGEM. AF_06/2017	FUES - FUNDAÇÕES E ESTRUTURAS	KG	0,1753000	16,09	2,82		
Composição Auxiliar	96546	SINAPI	ARMAÇÃO DE BLOCO, VIGA BALDRAME OU SAPATA UTILIZANDO AÇO CA-50 DE 10 MM - MONTAGEM. AF_06/2017	FUES - FUNDAÇÕES E ESTRUTURAS	KG	2,6637000	14,34	38,19		
Composição Auxiliar	96547	SINAPI	ARMAÇÃO DE BLOCO, VIGA BALDRAME OU SAPATA UTILIZANDO AÇO CA-50 DE 12,5 MM - MONTAGEM.	FUES - FUNDAÇÕES E ESTRUTURAS	KG	1,4606000	12,11	17,68		
Composição Auxiliar	96557	SINAPI	CONCRETAGEM DE BLOCOS DE COROAMENTO E VIGAS BALDRAMES, FCK 30 MPA, COM USO DE BOMBA LANÇAMENTO, ADENSAMENTO E ACABAMENTO. AF_06/2017	FUES - FUNDAÇÕES E ESTRUTURAS	m³	0,0402000	588,17	23,64		
					MO sem LS =>	203,19	LS =>	231,59	MO com LS =>	434,78
					Valor do BDI =>	622,71			Valor com BDI =>	3.121,58
					Quant. =>	5,1700000	Preço Total =>	16.138,56		

4.2			SUPERESTRUTURA						10.633,97
4.2.1			PILARES						8.490,69
4.2.1.1	Código	Banco	Descrição	Tipo	Und	Quant.	Valor Unit	Total	
Composição	104488	SINAPI	COMPOSIÇÃO PARAMÉTRICA PARA EXECUÇÃO DE ESTRUTURAS DE CONCRETO ARMADO, PARA EDIFICAÇÃO INSTITUCIONAL TÉRREA, FCK = 25 MPA. AF_11/2022	FUES - FUNDAÇÕES E ESTRUTURAS	m³	1,0000000	2.498,87	2.498,87	
Composição Auxiliar	103672	SINAPI	CONCRETAGEM DE PILARES, FCK = 25 MPA, COM USO DE BOMBA - LANÇAMENTO, ADENSAMENTO E ACABAMENTO. AF_02/2022_PS	FUES - FUNDAÇÕES E ESTRUTURAS	m³	0,1235000	567,06	70,03	
Composição Auxiliar	103675	SINAPI	CONCRETAGEM DE VIGAS E LAJES, FCK=25 MPA, PARA LAJES MACIÇAS OU NERVURADAS COM USO DE BOMBA - LANÇAMENTO, ADENSAMENTO E ACABAMENTO.	FUES - FUNDAÇÕES E ESTRUTURAS	m³	0,8363000	567,55	474,64	
Composição Auxiliar	92415	SINAPI	MONTAGEM E DESMONTAGEM DE FÔRMA DE PILARES RETANGULARES E ESTRUTURAS SIMILARES, PÉ-DIREITO SIMPLES, EM CHAPA DE MADEIRA COMPENSADA RESINADA, 2 UTILIZAÇÕES. AF_09/2020	FUES - FUNDAÇÕES E ESTRUTURAS	m²	0,7743000	138,01	106,86	
Composição Auxiliar	92451	SINAPI	MONTAGEM E DESMONTAGEM DE FÔRMA DE VIGA, ESCORAMENTO COM GARFO DE MADEIRA, PÉ-DIREITO SIMPLES, EM CHAPA DE MADEIRA RESINADA, 2 UTILIZAÇÕES. AF_09/2020	FUES - FUNDAÇÕES E ESTRUTURAS	m²	2,5818000	193,29	499,03	
Composição Auxiliar	92510	SINAPI	MONTAGEM E DESMONTAGEM DE FÔRMA DE LAJE MACIÇA, PÉ-DIREITO SIMPLES, EM CHAPA DE MADEIRA COMPENSADA RESINADA, 2 UTILIZAÇÕES. AF_09/2020	FUES - FUNDAÇÕES E ESTRUTURAS	m²	4,6375000	63,00	292,16	
Composição Auxiliar	92759	SINAPI	ARMAÇÃO DE PILAR OU VIGA DE ESTRUTURA CONVENCIONAL DE CONCRETO ARMADO UTILIZANDO AÇO CA-60 DE 5,0 MM - MONTAGEM. AF_06/2022	FUES - FUNDAÇÕES E ESTRUTURAS	KG	2,7682000	15,17	41,99	



Obra
REQUALIFICAÇÃO E AMPLIAÇÃO DA CRECHE PROFESSOR
LOURENÇO DE LIMA, LOCALIZADA NA AVENIDA VICENTE PINHEIRO,
NO MUNICÍPIO DE CAMOCIM DE SÃO FÉLIX - PE

Bancos
SINAPI - 12/2023 -
Pernambuco
ORSE - 12/2023 - Sergipe
SEINFRA - 028 - Ceará

B.D.I.
24,92%

Encargos Sociais
Não Desonerado:
Horista: 113,98%
Mensalista: 70,00%

Planilha Orçamentária Analítica

Composição Auxiliar	92760	SINAPI	ARMAÇÃO DE PILAR OU VIGA DE ESTRUTURA CONVENCIONAL DE CONCRETO ARMADO UTILIZANDO AÇO CA-50 DE 6,3 MM - MONTAGEM. AF_06/2022	FUES - FUNDAÇÕES E ESTRUTURAS	KG	2,6902000	14,66	39,43		
Composição Auxiliar	92761	SINAPI	ARMAÇÃO DE PILAR OU VIGA DE ESTRUTURA CONVENCIONAL DE CONCRETO ARMADO UTILIZANDO AÇO CA-50 DE 8,0 MM - MONTAGEM. AF_06/2022	FUES - FUNDAÇÕES E ESTRUTURAS	KG	0,9776000	13,99	13,67		
Composição Auxiliar	92762	SINAPI	ARMAÇÃO DE PILAR OU VIGA DE ESTRUTURA CONVENCIONAL DE CONCRETO ARMADO UTILIZANDO AÇO CA-50 DE 10,0 MM - MONTAGEM. AF_06/2022	FUES - FUNDAÇÕES E ESTRUTURAS	KG	20,3576000	12,61	256,70		
Composição Auxiliar	92763	SINAPI	ARMAÇÃO DE PILAR OU VIGA DE ESTRUTURA CONVENCIONAL DE CONCRETO ARMADO UTILIZANDO AÇO CA-50 DE 12,5 MM - MONTAGEM. AF_06/2022	FUES - FUNDAÇÕES E ESTRUTURAS	KG	7,9742000	10,67	85,08		
Composição Auxiliar	92764	SINAPI	ARMAÇÃO DE PILAR OU VIGA DE ESTRUTURA CONVENCIONAL DE CONCRETO ARMADO UTILIZANDO AÇO CA-50 DE 16,0 MM - MONTAGEM. AF_06/2022	FUES - FUNDAÇÕES E ESTRUTURAS	KG	2,4283000	10,39	25,23		
Composição Auxiliar	92765	SINAPI	ARMAÇÃO DE PILAR OU VIGA DE ESTRUTURA CONVENCIONAL DE CONCRETO ARMADO UTILIZANDO AÇO CA-50 DE 20,0 MM - MONTAGEM. AF_06/2022	FUES - FUNDAÇÕES E ESTRUTURAS	KG	4,2644000	11,92	50,83		
Composição Auxiliar	92768	SINAPI	ARMAÇÃO DE LAJE DE ESTRUTURA CONVENCIONAL DE CONCRETO ARMADO UTILIZANDO AÇO CA-60 DE 5,0 MM - MONTAGEM. AF_06/2022	FUES - FUNDAÇÕES E ESTRUTURAS	KG	7,7183000	14,67	113,22		
Composição Auxiliar	92769	SINAPI	ARMAÇÃO DE LAJE DE ESTRUTURA CONVENCIONAL DE CONCRETO ARMADO UTILIZANDO AÇO CA-50 DE 6,3 MM - MONTAGEM. AF_06/2022	FUES - FUNDAÇÕES E ESTRUTURAS	KG	13,3167000	14,16	188,56		
Composição Auxiliar	92770	SINAPI	ARMAÇÃO DE LAJE DE ESTRUTURA CONVENCIONAL DE CONCRETO ARMADO UTILIZANDO AÇO CA-50 DE 8,0 MM - MONTAGEM. AF_06/2022	FUES - FUNDAÇÕES E ESTRUTURAS	KG	6,7665000	13,53	91,55		
Composição Auxiliar	96542	SINAPI	FABRICAÇÃO, MONTAGEM E DESMONTAGEM DE FÔRMA PARA VIGA BALDRAME, EM CHAPA DE MADEIRA COMPENSADA RESINADA, E=17 MM, 4 UTILIZAÇÕES.	FUES - FUNDAÇÕES E ESTRUTURAS	m²	0,6398000	91,06	58,26		
Composição Auxiliar	96543	SINAPI	ARMAÇÃO DE BLOCO, VIGA BALDRAME E SAPATA UTILIZANDO AÇO CA-60 DE 5 MM - MONTAGEM. AF_06/2017	FUES - FUNDAÇÕES E ESTRUTURAS	KG	0,1927000	18,49	3,56		
Composição Auxiliar	96544	SINAPI	ARMAÇÃO DE BLOCO, VIGA BALDRAME OU SAPATA UTILIZANDO AÇO CA-50 DE 6,3 MM - MONTAGEM. AF_06/2017	FUES - FUNDAÇÕES E ESTRUTURAS	KG	0,3324000	17,28	5,74		
Composição Auxiliar	96545	SINAPI	ARMAÇÃO DE BLOCO, VIGA BALDRAME OU SAPATA UTILIZANDO AÇO CA-50 DE 8 MM - MONTAGEM. AF_06/2017	FUES - FUNDAÇÕES E ESTRUTURAS	KG	0,1753000	16,09	2,82		
Composição Auxiliar	96546	SINAPI	ARMAÇÃO DE BLOCO, VIGA BALDRAME OU SAPATA UTILIZANDO AÇO CA-50 DE 10 MM - MONTAGEM. AF_06/2017	FUES - FUNDAÇÕES E ESTRUTURAS	KG	2,6637000	14,34	38,19		
Composição Auxiliar	96547	SINAPI	ARMAÇÃO DE BLOCO, VIGA BALDRAME OU SAPATA UTILIZANDO AÇO CA-50 DE 12,5 MM - MONTAGEM.	FUES - FUNDAÇÕES E ESTRUTURAS	KG	1,4606000	12,11	17,68		
Composição Auxiliar	96557	SINAPI	CONCRETAGEM DE BLOCOS DE COROAMENTO E VIGAS BALDRAMES, FCK 30 MPA, COM USO DE BOMBA LANÇAMENTO, ADENSAMENTO E ACABAMENTO. AF_06/2017	FUES - FUNDAÇÕES E ESTRUTURAS	m³	0,0402000	588,17	23,64		
					MO sem LS =>	203,19	LS =>	231,59	MO com LS =>	434,78
					Valor do BDI =>	622,71			Valor com BDI =>	3.121,58
					Quant. =>	2,7200000	Preço Total =>	8.490,69		

4.2.2 VERGAS E CONTRAVERGAS										2.143,28
4.2.2.1	Código	Banco	Descrição	Tipo	Und	Quant.	Valor Unit	Total		
Composição	93184	SINAPI	VERGA PRÉ-MOLDADA PARA PORTAS COM ATÉ 1,5 M DE VÃO. AF_03/2016	FUES - FUNDAÇÕES E ESTRUTURAS	M	1,0000000	39,01	39,01		
Composição Auxiliar	87294	SINAPI	ARGAMASSA TRAÇO 1:2:9 (EM VOLUME DE CIMENTO, CAL E AREIA MÉDIA ÚMIDA) PARA EMBOÇO/MASSA ÚNICA/ASSENTAMENTO DE ALVENARIA DE VEDAÇÃO, PREPARO MECÂNICO COM BETONEIRA 600 L. AF_08/2019	SEDI - SERVIÇOS DIVERSOS	m³	0,0019000	638,20	1,21		
Composição Auxiliar	88309	SINAPI	PEDREIRO COM ENCARGOS COMPLEMENTARES	SEDI - SERVIÇOS DIVERSOS	H	0,0940000	25,46	2,39		
Composição Auxiliar	88316	SINAPI	SERVELENTE COM ENCARGOS COMPLEMENTARES	SEDI - SERVIÇOS DIVERSOS	H	0,1070000	20,28	2,16		
Composição Auxiliar	92270	SINAPI	FABRICAÇÃO DE FÔRMA PARA VIGAS, COM MADEIRA SERRADA, E = 25 MM. AF_09/2020	FUES - FUNDAÇÕES E ESTRUTURAS	m²	0,1220000	189,50	23,11		
Composição Auxiliar	92800	SINAPI	CORTE E DOBRA DE AÇO CA-60, DIÂMETRO DE 5,0 MM. AF_06/2022	FUES - FUNDAÇÕES E ESTRUTURAS	KG	0,3080000	11,26	3,46		
Composição Auxiliar	94970	SINAPI	CONCRETO FCK = 20MPA, TRAÇO 1:2,7:3 (EM MASSA SECA DE CIMENTO/ AREIA MÉDIA/ BRITA 1) - PREPARO MECÂNICO COM BETONEIRA 600 L. AF_05/2021	FUES - FUNDAÇÕES E ESTRUTURAS	m³	0,0120000	463,57	5,56		
Insumo	00002692	SINAPI	DESMOLDANTE PROTETOR PARA FORMAS DE MADEIRA, DE BASE OLEOSA EMULSIONADA EM AGUA	Material	L	0,0050000	9,14	0,04		
Insumo	00039017	SINAPI	ESPACADOR / DISTANCIADOR CIRCULAR COM ENTRADA LATERAL, EM PLÁSTICO, PARA VERGALHAO *4,2 A 12,5* MM, COBRIMENTO 20 MM	Material	UN	6,0000000	0,18	1,08		
					MO sem LS =>	3,82	LS =>	4,35	MO com LS =>	8,17
					Valor do BDI =>	9,72			Valor com BDI =>	48,73
					Quant. =>	9,6000000	Preço Total =>	467,80		

4.2.2.2	Código	Banco	Descrição	Tipo	Und	Quant.	Valor Unit	Total	
Composição	93185	SINAPI	VERGA PRÉ-MOLDADA PARA PORTAS COM MAIS DE 1,5 M DE VÃO. AF_03/2016	FUES - FUNDAÇÕES E ESTRUTURAS	M	1,0000000	66,40	66,40	
Composição Auxiliar	87294	SINAPI	ARGAMASSA TRAÇO 1:2:9 (EM VOLUME DE CIMENTO, CAL E AREIA MÉDIA ÚMIDA) PARA EMBOÇO/MASSA ÚNICA/ASSENTAMENTO DE ALVENARIA DE VEDAÇÃO, PREPARO MECÂNICO COM BETONEIRA 600 L. AF_08/2019	SEDI - SERVIÇOS DIVERSOS	m³	0,0019000	638,20	1,21	
Composição Auxiliar	88309	SINAPI	PEDREIRO COM ENCARGOS COMPLEMENTARES	SEDI - SERVIÇOS DIVERSOS	H	0,0580000	25,46	1,47	
Composição Auxiliar	88316	SINAPI	SERVELENTE COM ENCARGOS COMPLEMENTARES	SEDI - SERVIÇOS DIVERSOS	H	0,0860000	20,28	1,74	
Composição Auxiliar	92270	SINAPI	FABRICAÇÃO DE FÔRMA PARA VIGAS, COM MADEIRA SERRADA, E = 25 MM. AF_09/2020	FUES - FUNDAÇÕES E ESTRUTURAS	m²	0,2140000	189,50	40,55	



Obra
REQUALIFICAÇÃO E AMPLIAÇÃO DA CRECHE PROFESSOR
LOURENÇO DE LIMA, LOCALIZADA NA AVENIDA VICENTE PINHEIRO,
NO MUNICÍPIO DE CAMOCIM DE SÃO FÉLIX - PE

Bancos
SINAPI - 12/2023 -
Pernambuco
ORSE - 12/2023 - Sergipe
SEINFRA - 028 - Ceará

B.D.I.
24,92%

Encargos Sociais
Não Desonerado:
Horista: 113,98%
Mensalista: 70,00%

Planilha Orçamentária Analítica

Composição Auxiliar	92802	SINAPI	CORTE E DOBRA DE AÇO CA-50, DIÂMETRO DE 8,0 MM. AF_06/2022	FUES - FUNDAÇÕES E ESTRUTURAS	KG	0,7900000	11,62	9,17	
Composição Auxiliar	94970	SINAPI	CONCRETO FCK = 20MPA, TRAÇO 1:2,7:3 (EM MASSA SECA DE CIMENTO/ AREIA MÉDIA/ BRITA 1) - PREPARO MECÂNICO COM BETONEIRA 600 L. AF_05/2021	FUES - FUNDAÇÕES E ESTRUTURAS	m³	0,0240000	463,57	11,12	
Insumo	00002692	SINAPI	DESMOLDANTE PROTETOR PARA FORMAS DE MADEIRA, DE BASE OLEOSA EMULSIONADA EM AGUA	Material	L	0,0070000	9,14	0,06	
Insumo	00039017	SINAPI	ESPACADOR / DISTANCIADOR CIRCULAR COM ENTRADA LATERAL, EM PLASTICO, PARA VERGALHAO *4,2 A 12,5* MM, COBRIMENTO 20 MM	Material	UN	6,0000000	0,18	1,08	
				MO sem LS =>	4,78	LS =>	5,44	MO com LS =>	10,22
				Valor do BDI =>	16,54			Valor com BDI =>	82,94
						Quant. =>	6,7500000	Preço Total =>	559,84

4.2.2.3	Código	Banco	Descrição	Tipo	Und	Quant.	Valor Unit	Total	
Composição	93193	SINAPI	VERGA MOLDADA IN LOCO COM UTILIZAÇÃO DE BLOCOS CANALETA PARA PORTAS COM MAIS DE 1,5 M DE VÃO. AF_03/2016	FUES - FUNDAÇÕES E ESTRUTURAS	M	1,0000000	49,62	49,62	
Composição Auxiliar	87294	SINAPI	ARGAMASSA TRAÇO 1:2:9 (EM VOLUME DE CIMENTO, CAL E AREIA MÉDIA ÚMIDA) PARA EMBOÇO/MASSA ÚNICA/ASSENTAMENTO DE ALVENARIA DE VEDAÇÃO, PREPARO MECÂNICO COM BETONEIRA 600 L. AF_08/2019	SEDI - SERVIÇOS DIVERSOS	m³	0,0019000	638,20	1,21	
Composição Auxiliar	88309	SINAPI	CANALETE COM ENCARGOS COMPLEMENTARES	SEDI - SERVIÇOS DIVERSOS	H	0,2430000	25,46	6,18	
Composição Auxiliar	88316	SINAPI	SERVELENTE COM ENCARGOS COMPLEMENTARES	SEDI - SERVIÇOS DIVERSOS	H	0,1210000	20,28	2,45	
Composição Auxiliar	90279	SINAPI	GRAUTE FGK=20 MPA; TRAÇO 1:0,04:1,8:2,1 (EM MASSA SECA DE CIMENTO/ CAL/ AREIA GROSSA/ BRITA 0) - PREPARO MECÂNICO COM BETONEIRA 400 L. AF_09/2021	FUES - FUNDAÇÕES E ESTRUTURAS	m³	0,0140000	561,48	7,86	
Composição Auxiliar	92802	SINAPI	CORTE E DOBRA DE AÇO CA-50, DIÂMETRO DE 8,0 MM. AF_06/2022	FUES - FUNDAÇÕES E ESTRUTURAS	KG	0,7900000	11,62	9,17	
Insumo	00000660	SINAPI	CANALETE DE CONCRETO 19 X 19 X 19 CM (CLASSE C - NBR 6136)	Material	UN	5,3400000	2,79	14,89	
Insumo	00004491	SINAPI	PONTALETE *7,5 X 7,5* CM EM PINUS, MISTA OU EQUIVALENTE DA REGIAO - BRUTA	Material	M	0,3790000	9,97	3,77	
Insumo	00006193	SINAPI	TABUA NAO APARELHADA *2,5 X 20* CM, EM MACARANDUBA/MASSARANDUBA, ANGELIM OU EQUIVALENTE DA REGIAO - BRUTA	Material	M	0,1900000	21,55	4,09	
				MO sem LS =>	3,92	LS =>	4,47	MO com LS =>	8,39
				Valor do BDI =>	12,36			Valor com BDI =>	61,98
						Quant. =>	18,0000000	Preço Total =>	1.115,64

5	IMPERMEABILIZAÇÃO								4.606,07
5.1	Código	Banco	Descrição	Tipo	Und	Quant.	Valor Unit	Total	
Composição	98557	SINAPI	IMPERMEABILIZAÇÃO DE SUPERFÍCIE COM EMULSÃO ASFÁLTICA, 2 DEMÃOS. AF_09/2023	IMPE - IMPERMEABILIZAÇÕES E	m²	1,0000000	42,76	42,76	
Composição Auxiliar	88243	SINAPI	AJUDANTE ESPECIALIZADO COM ENCARGOS COMPLEMENTARES	SEDI - SERVIÇOS DIVERSOS	H	0,0969000	21,18	2,05	
Composição Auxiliar	88270	SINAPI	IMPERMEABILIZADOR COM ENCARGOS COMPLEMENTARES	SEDI - SERVIÇOS DIVERSOS	H	0,4299000	25,46	10,94	
Insumo	00000626	SINAPI	MANTA LIQUIDA DE BASE ASFALTICA MODIFICADA COM A ADICAO DE ELASTOMEROS DILUIDOS EM SOLVENTE ORGANICO, APLICACAO A FRIO (MEMBRANA IMPERMEABILIZANTE ASFALTICA)	Material	KG	1,5000000	19,85	29,77	
				MO sem LS =>	4,84	LS =>	5,52	MO com LS =>	10,36
				Valor do BDI =>	10,65			Valor com BDI =>	53,41
						Quant. =>	86,2400000	Preço Total =>	4.606,07

6	ALVENARIA								51.632,99
6.1	Código	Banco	Descrição	Tipo	Und	Quant.	Valor Unit	Total	
Composição	103329	SINAPI	ALVENARIA DE VEDAÇÃO DE BLOCOS CERÂMICOS FURADOS NA HORIZONTAL DE 9X19X19 CM (ESPESSURA 9 CM) E ARGAMASSA DE ASSENTAMENTO COM PREPARO MANUAL. AF_12/2021	PARE - PAREDES/PAINEIS	m²	1,0000000	79,24	79,24	
Composição Auxiliar	87369	SINAPI	ARGAMASSA TRAÇO 1:2:8 (EM VOLUME DE CIMENTO, CAL E AREIA MÉDIA ÚMIDA) PARA EMBOÇO/MASSA ÚNICA/ASSENTAMENTO DE ALVENARIA DE VEDAÇÃO, PREPARO MANUAL. AF_08/2019	SEDI - SERVIÇOS DIVERSOS	m³	0,0091000	760,90	6,92	
Composição Auxiliar	88309	SINAPI	PEDREIRO COM ENCARGOS COMPLEMENTARES	SEDI - SERVIÇOS DIVERSOS	H	1,6100000	25,46	40,99	
Composição Auxiliar	88316	SINAPI	SERVELENTE COM ENCARGOS COMPLEMENTARES	SEDI - SERVIÇOS DIVERSOS	H	0,8050000	20,28	16,32	
Insumo	00007271	SINAPI	BLOCO CERAMICO / TIJOLO VAZADO PARA ALVENARIA DE VEDACAO, 8 FUROS NA HORIZONTAL, DE 9 X 19 X 19 CM (L X A X C)	Material	UN	28,3100000	0,49	13,87	
Insumo	00034557	SINAPI	TELA DE ACO SOLDADA GALVANIZADA/ZINCADA PARA ALVENARIA, FIO D = *1,20 A 1,70* MM, MALHA 15 X 15 MM, (C X L) *50 X 7,5* CM	Material	M	0,4200000	2,24	0,94	
Insumo	00037395	SINAPI	PINO DE ACO COM FURO, HASTE = 27 MM (ACA0 DIRETA)	Material	CENTO	0,0050000	40,33	0,20	
				MO sem LS =>	21,91	LS =>	24,97	MO com LS =>	46,88
				Valor do BDI =>	19,74			Valor com BDI =>	98,98
						Quant. =>	431,2200000	Preço Total =>	42.682,15

6.2	Código	Banco	Descrição	Tipo	Und	Quant.	Valor Unit	Total
-----	--------	-------	-----------	------	-----	--------	------------	-------



Obra
REQUALIFICAÇÃO E AMPLIAÇÃO DA CRECHE PROFESSOR
LOURENÇO DE LIMA, LOCALIZADA NA AVENIDA VICENTE PINHEIRO,
NO MUNICÍPIO DE CAMOCIM DE SÃO FÉLIX - PE

Bancos
SINAPI - 12/2023 -
Pernambuco
ORSE - 12/2023 - Sergipe
SEINFRA - 028 - Ceará

B.D.I.
24,92%

Encargos Sociais
Não Desonerado:
Horista: 113,98%
Mensalista: 70,00%

Planilha Orçamentária Analítica

Composição	CPU 002 - Próprio	CRECHE	ALVENARIA EM TIJOLO CERAMICO FURADO 9X19X19CM, 1 VEZ (ESPESSURA 19 CM), ASSENTADO EM ARGAMASSA TRACO 1:4 (CIMENTO E AREIA MEDIA NAO PENEIRADA), PREPARO MANUAL, JUNTA 1 CM [REF.: 73935/002 - SINAPI - 08/2016]	FUES - FUNDAÇÕES E ESTRUTURAS	M²	1,0000000	83,09	83,09		
Composição Auxiliar	87373	SINAPI	ARGAMASSA TRACO 1:4 (EM VOLUME DE CIMENTO E AREIA MÉDIA ÚMIDA) PARA CONTRAPISO, PREPARO MANUAL. AF_08/2019	SEDI - SERVIÇOS DIVERSOS	m²	0,0138000	708,09	9,77		
Composição Auxiliar	88309	SINAPI	PEDREIRO COM ENCARGOS COMPLEMENTARES	SEDI - SERVIÇOS DIVERSOS	H	1,1400000	25,46	29,02		
Composição Auxiliar	88316	SINAPI	SERVEANTE COM ENCARGOS COMPLEMENTARES	SEDI - SERVIÇOS DIVERSOS	H	0,8800000	20,28	17,84		
Composição Auxiliar	00007271	SINAPI	BLOCO CERAMICO / TIJOLO VAZADO PARA ALVENARIA DE VEDACAO, 8 FUROS NA HORIZONTAL, DE 9 X 19 X 19 CM (L X A X C)	Material	UN	54,0000000	0,49	26,46		
					MO sem LS =>	18,32	LS =>	20,89	MO com LS =>	39,21
					Valor do BDI =>	20,70			Valor com BDI =>	103,79
					Quant. =>	86,2400000	Preço Total =>	8.950,84		
7	COBERTA								90.242,01	
7.1	Código	Banco	Descrição	Tipo	Und	Quant.	Valor Unit	Total		
Composição	97647	SINAPI	REMOÇÃO DE TELHAS DE FIBROCIMENTO METÁLICA E CERÁMICA, DE FORMA MANUAL, SEM REAPROVEITAMENTO. AF_09/2023	SERP - SERVIÇOS PRELIMINARES	m²	1,0000000	3,34	3,34		
Composição Auxiliar	88316	SINAPI	SERVEANTE COM ENCARGOS COMPLEMENTARES	SEDI - SERVIÇOS DIVERSOS	H	0,1153000	20,28	2,33		
Composição Auxiliar	88323	SINAPI	TELHADISTA COM ENCARGOS COMPLEMENTARES	SEDI - SERVIÇOS DIVERSOS	H	0,0408000	24,84	1,01		
					MO sem LS =>	1,21	LS =>	1,37	MO com LS =>	2,58
					Valor do BDI =>	0,83			Valor com BDI =>	4,17
					Quant. =>	334,0000000	Preço Total =>	1.392,78		
7.2	Código	Banco	Descrição	Tipo	Und	Quant.	Valor Unit	Total		
Composição	97650	SINAPI	REMOÇÃO DE TRAMA DE MADEIRA PARA COBERTURA, DE FORMA MANUAL, SEM REAPROVEITAMENTO. AF_09/2023	SERP - SERVIÇOS PRELIMINARES	m²	1,0000000	7,22	7,22		
Composição Auxiliar	88316	SINAPI	SERVEANTE COM ENCARGOS COMPLEMENTARES	SEDI - SERVIÇOS DIVERSOS	H	0,2487000	20,28	5,04		
Composição Auxiliar	88323	SINAPI	TELHADISTA COM ENCARGOS COMPLEMENTARES	SEDI - SERVIÇOS DIVERSOS	H	0,0879000	24,84	2,18		
					MO sem LS =>	2,60	LS =>	2,97	MO com LS =>	5,57
					Valor do BDI =>	1,79			Valor com BDI =>	9,01
					Quant. =>	334,0000000	Preço Total =>	3.009,34		
7.3	Código	Banco	Descrição	Tipo	Und	Quant.	Valor Unit	Total		
Composição	92543	SINAPI	TRAMA DE MADEIRA COMPOSTA POR TERÇAS PARA TELHADOS DE ATÉ 2 ÁGUAS PARA TELHA ONDULADA DE FIBROCIMENTO, METÁLICA, PLÁSTICA OU TERMOACÚSTICA, INCLUSO TRANSPORTE VERTICAL. AF_07/2019	COBE - COBERTURA	m²	1,0000000	25,56	25,56		
Composição Auxiliar	88239	SINAPI	AJUDANTE DE CARPINTEIRO COM ENCARGOS COMPLEMENTARES	SEDI - SERVIÇOS DIVERSOS	H	0,0650000	21,09	1,37		
Composição Auxiliar	88262	SINAPI	CARPINTEIRO DE FORMAS COM ENCARGOS COMPLEMENTARES	SEDI - SERVIÇOS DIVERSOS	H	0,1180000	25,10	2,96		
Composição Auxiliar	93281	SINAPI	GUINCHO ELÉTRICO DE COLUNA, CAPACIDADE 400 KG, COM MOTO FREIO, MOTOR TRIFÁSICO DE 1,25 CV - CHP DIURNO. AF_03/2016	CHOR - CUSTOS HORÁRIOS DE MÁQUINAS E	CHP	0,0046000	29,88	0,13		
Composição Auxiliar	93282	SINAPI	GUINCHO ELÉTRICO DE COLUNA, CAPACIDADE 400 KG, COM MOTO FREIO, MOTOR TRIFÁSICO DE 1,25 CV - CHI DIURNO. AF_03/2016	CHOR - CUSTOS HORÁRIOS DE MÁQUINAS E	CHI	0,0064000	28,75	0,18		
Insumo	00004425	SINAPI	VIGA NAO APARELHADA *6 X 12* CM, EM MACARANDUBA/MASSARANDUBA, ANGELIM OU EQUIVALENTE DA REGIAO - BRUTA	Material	M	0,6340000	32,25	20,44		
Insumo	00004568	SINAPI	PREGO DE ACO POLIDO COM CABECA 22 X 48 (4 1/4 X 5)	Material	KG	0,0300000	16,29	0,48		
					MO sem LS =>	1,72	LS =>	1,97	MO com LS =>	3,69
					Valor do BDI =>	6,36			Valor com BDI =>	31,92
					Quant. =>	334,0000000	Preço Total =>	10.661,28		
7.5	Código	Banco	Descrição	Tipo	Und	Quant.	Valor Unit	Total		
Composição	94210	SINAPI	TELHAMENTO COM TELHA ONDULADA DE FIBROCIMENTO E = 6 MM, COM RECOBRIMENTO LATERAL DE 1 1/4 DE ONDA PARA TELHADO COM INCLINAÇÃO MÁXIMA DE 10°, COM ATÉ 2 ÁGUAS, INCLUSO IÇAMENTO. AF_07/2019	COBE - COBERTURA	m²	1,0000000	64,92	64,92		
Composição Auxiliar	88316	SINAPI	SERVEANTE COM ENCARGOS COMPLEMENTARES	SEDI - SERVIÇOS DIVERSOS	H	0,1660000	20,28	3,36		
Composição Auxiliar	88323	SINAPI	TELHADISTA COM ENCARGOS COMPLEMENTARES	SEDI - SERVIÇOS DIVERSOS	H	0,1280000	24,84	3,17		
Composição Auxiliar	93281	SINAPI	GUINCHO ELÉTRICO DE COLUNA, CAPACIDADE 400 KG, COM MOTO FREIO, MOTOR TRIFÁSICO DE 1,25 CV - CHP DIURNO. AF_03/2016	CHOR - CUSTOS HORÁRIOS DE MÁQUINAS E	CHP	0,0053000	29,88	0,15		
Composição Auxiliar	93282	SINAPI	GUINCHO ELÉTRICO DE COLUNA, CAPACIDADE 400 KG, COM MOTO FREIO, MOTOR TRIFÁSICO DE 1,25 CV - CHI DIURNO. AF_03/2016	CHOR - CUSTOS HORÁRIOS DE MÁQUINAS E	CHI	0,0073000	28,75	0,20		
Insumo	00001607	SINAPI	CONJUNTO ARRUELAS DE VEDACAO 5/16" PARA TELHA FIBROCIMENTO (UMA ARRUELA METALICA E UMA ARRUELA PVC - CONICAS)	Material	CJ	1,2600000	0,21	0,26		
Insumo	00004302	SINAPI	PARAFUSO ZINCADO ROSCA SOBERBA, CABECA SEXTAVADA, 5/16 " X 250 MM, PARA FIXACAO DE TELHA EM	Material	UN	1,2600000	3,20	4,03		



Obra
REQUALIFICAÇÃO E AMPLIAÇÃO DA CRECHE PROFESSOR
LOURENÇO DE LIMA, LOCALIZADA NA AVENIDA VICENTE PINHEIRO,
NO MUNICÍPIO DE CAMOCIM DE SÃO FÉLIX - PE

Bancos
SINAPI - 12/2023 -
Pernambuco
ORSE - 12/2023 - Sergipe
SEINFRA - 028 - Ceará

B.D.I.
24,92%

Encargos Sociais
Não Desonerado:
Horista: 113,98%
Mensalista: 70,00%

Planilha Orçamentária Analítica

Insumo	00007194	SINAPI	TELHA DE FIBROCIMENTO ONDULADA E = 6 MM, DE 2,44 X 1,10 M (SEM AMIANTO)	Material	m²	1,3570000	39,61	53,75	
				MO sem LS =>	2,52	LS =>	2,87	MO com LS =>	5,39
				Valor do BDI =>	16,17			Valor com BDI =>	81,09
				Quant. =>		334,0000000		Preço Total =>	27.084,06

7.6	Código	Banco	Descrição	Tipo	Und	Quant.	Valor Unit	Total	
Composição	94223	SINAPI	CUMEEIRA PARA TELHA DE FIBROCIMENTO ONDULADA E = 6 MM, INCLUSO ACESSÓRIOS DE FIXAÇÃO E IÇAMENTO. AF_07/2019	COBE - COBERTURA	M	1,0000000	103,60	103,60	
Composição Auxiliar	88316	SINAPI	SERVEnte COM ENCARGOS COMPLEMENTARES	SEDI - SERVIÇOS DIVERSOS	H	0,0730000	20,28	1,48	
Composição Auxiliar	88323	SINAPI	TELHADISTA COM ENCARGOS COMPLEMENTARES	SEDI - SERVIÇOS DIVERSOS	H	0,0600000	24,84	1,49	
Composição Auxiliar	93281	SINAPI	GUINCHO ELÉTRICO DE COLUNA, CAPACIDADE 400 KG, COM MOTO FREIO, MOTOR TRIFÁSICO DE 1,25 CV - CHP DIURNO. AF_03/2016	CHOR - CUSTOS HORÁRIOS DE MÁQUINAS E	CHP	0,0018000	29,88	0,05	
Composição Auxiliar	93282	SINAPI	GUINCHO ELÉTRICO DE COLUNA, CAPACIDADE 400 KG, COM MOTO FREIO, MOTOR TRIFÁSICO DE 1,25 CV - CHI DIURNO. AF_03/2016	CHOR - CUSTOS HORÁRIOS DE MÁQUINAS E	CHI	0,0026000	28,75	0,07	
Insumo	00001607	SINAPI	CONJUNTO ARRUELAS DE VEDAÇÃO 5/16" PARA TELHA FIBROCIMENTO (UMA ARRUELA METALICA E UMA ARRUELA PVC - CONICAS)	Material	CJ	4,2000000	0,21	0,88	
Insumo	00004302	SINAPI	PARAFUSO ZINCADO ROSCA SOBERBA, CABECA SEXTAVADA, 5/16" X 250 MM, PARA FIXAÇÃO DE TELHA EM	Material	UN	4,2000000	3,20	13,44	
Insumo	00007219	SINAPI	CUMEEIRA UNIVERSAL PARA TELHA ONDULADA DE FIBROCIMENTO, E = 6 MM, ABA 210 MM, COMPRIMENTO 1100 MM (SEM AMIANTO)	Material	UN	1,0290000	83,77	86,19	
				MO sem LS =>	1,13	LS =>	1,28	MO com LS =>	2,41
				Valor do BDI =>	25,81			Valor com BDI =>	129,41
				Quant. =>		22,1100000		Preço Total =>	2.861,25

7.7	Código	Banco	Descrição	Tipo	Und	Quant.	Valor Unit	Total	
Composição	C1353	SEINFRA	ESTRUTURA METÁLICA TRELÇADA EM AÇO, EM MARQUISES	ESTRUTURA METÁLICA	m²	1,0000000	269,13	269,13	
Insumo	10824	SEINFRA	COMPONENTES ESTRUTURAIS DE AÇO	Material	KG	14,8000000	9,43	139,56	
Insumo	11530	SEINFRA	MONTADOR	Mão de Obra	H	2,7500000	26,86	73,86	
Insumo	12543	SEINFRA	SERVEnte	Mão de Obra	H	2,7500000	20,26	55,71	
				MO sem LS =>	60,55	LS =>	69,02	MO com LS =>	129,57
				Valor do BDI =>	67,06			Valor com BDI =>	336,19
				Quant. =>		48,1800000		Preço Total =>	16.197,63

7.8	Código	Banco	Descrição	Tipo	Und	Quant.	Valor Unit	Total	
Composição	13060	ORSE	Fornecimento e instalação de chapas de policarbonato, e=8mm em toldo/cobertura/fechamento/etc - Rev 01	Forros	m²	1,0000000	482,43	482,43	
Composição Auxiliar	10549	ORSE	Encargos Complementares - Servente	Provisórios	h	1,3000000	3,74	4,86	
Composição Auxiliar	10551	ORSE	Encargos Complementares - Carpinteiro	Provisórios	h	1,3000000	3,64	4,73	
Insumo	13513	ORSE	Chapa em policarbonato, cor fumê, 8mm	Material	m²	1,0000000	371,18	371,18	
Insumo	13514	ORSE	Emenda rápida fumê para policarbonato de 4 a 10mm	Material	m	1,0800000	37,93	40,96	
Insumo	13518	ORSE	Perfil de acabamento para policarbonato de 4 a 10mm	Material	m	0,9500000	15,98	15,18	
Insumo	00001213	SINAPI	CARPINTEIRO DE FORMAS (HORISTA)	Mão de Obra	H	1,3000000	19,98	25,97	
Insumo	00006111	SINAPI	SERVEnte DE OBRAS (HORISTA)	Mão de Obra	H	1,3000000	15,04	19,55	
				MO sem LS =>	21,27	LS =>	24,25	MO com LS =>	45,52
				Valor do BDI =>	120,22			Valor com BDI =>	602,65
				Quant. =>		48,1800000		Preço Total =>	29.035,67

8 REVESTIMENTOS 194.477,82

8.1	Código	Banco	Descrição	Tipo	Und	Quant.	Valor Unit	Total	
Composição	87878	SINAPI	CHAPISCO APLICADO EM ALVENARIAS E ESTRUTURAS DE CONCRETO INTERNAS, COM COLHER DE PEDREIRO. ARGAMASSA TRAÇO 1:3 COM PREPARO MANUAL.	REVE - REVESTIMENTO E TRATAMENTO DE SUPERFÍCIES	m²	1,0000000	4,58	4,58	
Composição Auxiliar	87377	SINAPI	ARGAMASSA TRAÇO 1:3 (EM VOLUME DE CIMENTO E AREIA GROSSA ÚMIDA) PARA CHAPISCO CONVENCIONAL, PREPARO MANUAL. AF_08/2019	SEDI - SERVIÇOS DIVERSOS	m²	0,0037000	634,64	2,34	
Composição Auxiliar	88309	SINAPI	PEDREIRO COM ENCARGOS COMPLEMENTARES	SEDI - SERVIÇOS DIVERSOS	H	0,0681000	25,46	1,73	
Composição Auxiliar	88316	SINAPI	SERVEnte COM ENCARGOS COMPLEMENTARES	SEDI - SERVIÇOS DIVERSOS	H	0,0255000	20,28	0,51	
				MO sem LS =>	1,12	LS =>	1,28	MO com LS =>	2,40
				Valor do BDI =>	1,14			Valor com BDI =>	5,72
				Quant. =>		862,4400000		Preço Total =>	4.933,15

8.2

Código	Banco	Descrição	Tipo	Und	Quant.	Valor Unit	Total
--------	-------	-----------	------	-----	--------	------------	-------



Obra
REQUALIFICAÇÃO E AMPLIAÇÃO DA CRECHE PROFESSOR
LOURENÇO DE LIMA, LOCALIZADA NA AVENIDA VICENTE PINHEIRO,
NO MUNICÍPIO DE CAMOCIM DE SÃO FÉLIX - PE

Bancos
SINAPI - 12/2023 -
Pernambuco
ORSE - 12/2023 - Sergipe
SEINFRA - 028 - Ceará

B.D.I.
24,92%

Encargos Sociais
Não Desonerado:
Horista: 113,98%
Mensalista: 70,00%

Planilha Orçamentária Analítica

Composição	87777	SINAPI	EMBOÇO OU MASSA ÚNICA EM ARGAMASSA TRAÇO 1:2:8, PREPARO MANUAL, APLICADA MANUALMENTE EM PANOS DE FACHADA COM PRESENÇA DE VÃOS, ESPESSURA DE 25 MM. AF_08/2022	REVE - REVESTIMENTO E TRATAMENTO DE SUPERFÍCIES	m²	1,0000000	57,21	57,21	
Composição Auxiliar	87369	SINAPI	ARGAMASSA TRAÇO 1:2:8 (EM VOLUME DE CIMENTO, CAL E AREIA MÉDIA ÚMIDA) PARA EMBOÇO/MASSA ÚNICA/ASSENTAMENTO DE ALVENARIA DE VEDAÇÃO, PREPARO MANUAL. AF_08/2019	SEDI - SERVIÇOS DIVERSOS	m²	0,0314000	760,90	23,89	
Composição Auxiliar	88309	SINAPI	PEDREIRO COM ENCARGOS COMPLEMENTARES	SEDI - SERVIÇOS DIVERSOS	H	0,6790000	25,46	17,28	
Composição Auxiliar	88316	SINAPI	SERVEENTE COM ENCARGOS COMPLEMENTARES	SEDI - SERVIÇOS DIVERSOS	H	0,6790000	20,28	13,77	
Insumo	00037411	SINAPI	TELA DE AÇO SOLDADA GALVANIZADA/ZINCADA PARA ALVENARIA, FIO D = *1,24 MM, MALHA 25 X 25 MM	Material	m²	0,1388000	16,41	2,27	
				MO sem LS =>	13,88	LS =>	15,82	MO com LS =>	29,70
				Valor do BDI =>	14,25			Valor com BDI =>	71,46
				Quant. =>	862,4400000			Preço Total =>	61.629,96

8.3	Código	Banco	Descrição	Tipo	Und	Quant.	Valor Unit	Total	
Composição	104612	SINAPI	REVESTIMENTO CERÂMICO PARA PAREDES INTERNAS COM PLACAS TIPO ESMALTADA EXTRA DE DIMENSÕES 60X60 CM APLICADAS A MEIA ALTURA DAS PAREDES. AF_02/2023_PE	REVE - REVESTIMENTO E TRATAMENTO DE SUPERFÍCIES	m²	1,0000000	94,43	94,43	
Composição Auxiliar	88256	SINAPI	AZULEJISTA OU LADRILHISTA COM ENCARGOS COMPLEMENTARES	SEDI - SERVIÇOS DIVERSOS	H	0,7762000	25,31	19,64	
Composição Auxiliar	88316	SINAPI	SERVEENTE COM ENCARGOS COMPLEMENTARES	SEDI - SERVIÇOS DIVERSOS	H	0,3358000	20,28	6,81	
Insumo	00001381	SINAPI	ARGAMASSA COLANTE AC I PARA CERAMICAS	Material	KG	6,8500000	0,93	6,37	
Insumo	00010515	SINAPI	REVESTIMENTO EM CERAMICA ESMALTADA EXTRA, PEI MAIOR OU IGUAL 4, FORMATO MAIOR A 2025 CM2	Material	m²	1,0764000	56,54	60,85	
Insumo	00034357	SINAPI	REJUNTE CIMENTICIO, QUALQUER COR	Material	KG	0,1410000	5,46	0,76	
				MO sem LS =>	9,78	LS =>	11,15	MO com LS =>	20,93
				Valor do BDI =>	23,53			Valor com BDI =>	117,96
				Quant. =>	698,0100000			Preço Total =>	82.337,25

8.4	Código	Banco	Descrição	Tipo	Und	Quant.	Valor Unit	Total	
Composição	104611	SINAPI	REVESTIMENTO CERÂMICO PARA PAREDES INTERNAS COM PLACAS TIPO ESMALTADA EXTRA DE DIMENSÕES 60X60 CM APLICADAS NA ALTURA INTEIRA DAS PAREDES. AF_02/2023_PE	REVE - REVESTIMENTO E TRATAMENTO DE SUPERFÍCIES	m²	1,0000000	93,89	93,89	
Composição Auxiliar	88256	SINAPI	AZULEJISTA OU LADRILHISTA COM ENCARGOS COMPLEMENTARES	SEDI - SERVIÇOS DIVERSOS	H	0,7407000	25,31	18,74	
Composição Auxiliar	88316	SINAPI	SERVEENTE COM ENCARGOS COMPLEMENTARES	SEDI - SERVIÇOS DIVERSOS	H	0,3259000	20,28	6,60	
Insumo	00001381	SINAPI	ARGAMASSA COLANTE AC I PARA CERAMICAS	Material	KG	6,8500000	0,93	6,37	
Insumo	00010515	SINAPI	REVESTIMENTO EM CERAMICA ESMALTADA EXTRA, PEI MAIOR OU IGUAL 4, FORMATO MAIOR A 2025 CM2	Material	m²	1,0864000	56,54	61,42	
Insumo	00034357	SINAPI	REJUNTE CIMENTICIO, QUALQUER COR	Material	KG	0,1410000	5,46	0,76	
				MO sem LS =>	9,37	LS =>	10,68	MO com LS =>	20,05
				Valor do BDI =>	23,39			Valor com BDI =>	117,28
				Quant. =>	229,3800000			Preço Total =>	26.901,68

8.5	Código	Banco	Descrição	Tipo	Und	Quant.	Valor Unit	Total	
Composição	7607	ORSE	Revestimento cerâmico para parede, 10 x 10 cm, Tecnogres, linha Brilhante, ref. BR10070 ou similar, aplicado com argamassa industrializada ac-iii, rejuntado, exclusive regularização de base ou emboço - Rev 04	Azulejos e Cerâmicas	m²	1,0000000	97,49	97,49	
Composição Auxiliar	10549	ORSE	Encargos Complementares - Servente	Provisórios	h	0,3400000	3,74	1,27	
Composição Auxiliar	10550	ORSE	Encargos Complementares - Pedreiro	Provisórios	h	0,4000000	3,61	1,44	
Composição Auxiliar	4303	ORSE	Argamassa industrializada AC-III, Votomassa ou similar	Argamassas	kg	4,0000000	2,26	9,04	
Insumo	2540	ORSE	Rejunte colorido flexível para revestimentos cerâmicos	Material	kg	0,6600000	3,50	2,31	
Insumo	7071	ORSE	Cerâmica 10 x 10 cm, Tecnogres, linha Brilhante, ref. BR10070 ou similar	Material	m²	1,0500000	66,99	70,33	
Insumo	00004750	SINAPI	PEDREIRO (HORISTA)	Mão de Obra	H	0,4000000	19,98	7,99	
Insumo	00006111	SINAPI	SERVEENTE DE OBRAS (HORISTA)	Mão de Obra	H	0,3400000	15,04	5,11	
				MO sem LS =>	6,31	LS =>	7,19	MO com LS =>	13,50
				Valor do BDI =>	24,29			Valor com BDI =>	121,78
				Quant. =>	140,4000000			Preço Total =>	17.097,91

8.6	Código	Banco	Descrição	Tipo	Und	Quant.	Valor Unit	Total
Composição	5057	ORSE	Revestimento metálico em alumínio composto (Alucobond), e=0,3mm, pintura Kaynar 500 composta por seis camadas, inclusive estrutura metálica auxiliar em perfil de viga "U" de 2" - fornecimento e montagem	Revestimentos em Laminados	m²	1,0000000	505,25	505,25



Obra
REQUALIFICAÇÃO E AMPLIAÇÃO DA CRECHE PROFESSOR
LOURENÇO DE LIMA, LOCALIZADA NA AVENIDA VICENTE PINHEIRO,
NO MUNICÍPIO DE CAMOCIM DE SÃO FÉLIX - PE

Bancos
SINAPI - 12/2023 -
Pernambuco
ORSE - 12/2023 - Sergipe
SEINFRA - 028 - Ceará

B.D.I.
24,92%

Encargos Sociais
Não Desonerado:
Horista: 113,98%
Mensalista: 70,00%

Planilha Orçamentária Analítica

Insumo	4974	ORSE	Revestimento em alumínio tipo Alucobond, e=0,3mm, em estrutura metálica auxiliar de perfil "U" 2", com fornecimento e montagem, inclusive pintura Kaynar 500 com seis camadas	Serviços	m²	1,0000000	505,25	505,25	
				MO sem LS =>	0,00	LS =>	0,00	MO com LS =>	0,00
				Valor do BDI =>	125,90			Valor com BDI =>	631,15
						Quant. =>	2,5000000	Preço Total =>	1.577,87
9			PISO						148.486,59
9.1	Código	Banco	Descrição	Tipo	Und	Quant.	Valor Unit	Total	
Composição	95241	SINAPI	LASTRO DE CONCRETO MAGRO, APLICADO EM PISOS, LAJES SOBRE SOLO OU RADIEIS, ESPESSURA DE 5 CM. AF_07/2016	FUES - FUNDAÇÕES E ESTRUTURAS	m²	1,0000000	30,98	30,98	
Composição Auxiliar	88309	SINAPI	PEDREIRO COM ENCARGOS COMPLEMENTARES	SEDI - SERVIÇOS DIVERSOS	H	0,2718000	25,46	6,92	
Composição Auxiliar	88316	SINAPI	SERVEANTE COM ENCARGOS COMPLEMENTARES	SEDI - SERVIÇOS DIVERSOS	H	0,0741000	20,28	1,50	
Composição Auxiliar	94968	SINAPI	CONCRETO MAGRO PARA LASTRO, TRAÇO 1:4,5:4,5 (EM MASSA SECA DE CIMENTO/ AREIA MÉDIA/ BRITA 1) - PREPARO MECÂNICO COM BETONEIRA 600 L. AF_05/2021	FUES - FUNDAÇÕES E ESTRUTURAS	m³	0,0565000	399,31	22,56	
				MO sem LS =>	4,84	LS =>	5,51	MO com LS =>	10,35
				Valor do BDI =>	7,72			Valor com BDI =>	38,70
						Quant. =>	367,3000000	Preço Total =>	14.214,51
9.2	Código	Banco	Descrição	Tipo	Und	Quant.	Valor Unit	Total	
Composição	87682	SINAPI	CONTRAPISO EM ARGAMASSA TRAÇO 1:4 (CIMENTO E AREIA), PREPARO MANUAL, APLICADO EM ÁREAS SECAS SOBRE LAJE, NÃO ADERIDO, ACABAMENTO NÃO REFORÇADO, ESPESSURA 4CM. AF_07/2021	PISO - PISOS	m²	1,0000000	46,34	46,34	
Composição Auxiliar	87373	SINAPI	ARGAMASSA TRAÇO 1:4 (EM VOLUME DE CIMENTO E AREIA MÉDIA UMIDA) PARA CONTRAPISO, PREPARO MANUAL. AF_08/2019	SEDI - SERVIÇOS DIVERSOS	m³	0,0530000	708,09	37,52	
Composição Auxiliar	88309	SINAPI	PEDREIRO COM ENCARGOS COMPLEMENTARES	SEDI - SERVIÇOS DIVERSOS	H	0,2480000	25,46	6,31	
Composição Auxiliar	88316	SINAPI	SERVEANTE COM ENCARGOS COMPLEMENTARES	SEDI - SERVIÇOS DIVERSOS	H	0,1240000	20,28	2,51	
				MO sem LS =>	7,46	LS =>	8,50	MO com LS =>	15,96
				Valor do BDI =>	11,54			Valor com BDI =>	57,88
						Quant. =>	455,6900000	Preço Total =>	26.375,33
9.3	Código	Banco	Descrição	Tipo	Und	Quant.	Valor Unit	Total	
Composição	87256	SINAPI	REVESTIMENTO CERÂMICO PARA PISO COM PLACAS TIPO ESMALTADA EXTRA DE DIMENSÕES 60X60 CM APLICADA EM AMBIENTES DE ÁREA ENTRE 5 M2 E 10 M2.	PISO - PISOS	m²	1,0000000	108,77	108,77	
Composição Auxiliar	88256	SINAPI	AZULEJISTA OU LADRILHISTA COM ENCARGOS COMPLEMENTARES	SEDI - SERVIÇOS DIVERSOS	H	0,5726000	25,31	14,49	
Composição Auxiliar	88316	SINAPI	SERVEANTE COM ENCARGOS COMPLEMENTARES	SEDI - SERVIÇOS DIVERSOS	H	0,1746000	20,28	3,54	
Insumo	00001292	SINAPI	PISO EM CERAMICA ESMALTADA EXTRA, COR LISA, PEI MAIOR OU IGUAL A 4, FORMATO MAIOR QUE 2025 CM2	Material	m²	1,0864000	75,01	81,49	
Insumo	00001381	SINAPI	ARGAMASSA COLANTE AC I PARA CERAMICAS	Material	KG	9,1300000	0,93	8,49	
Insumo	00034357	SINAPI	REJUNTE CIMENTICIO, QUALQUER COR	Material	KG	0,1410000	5,46	0,76	
				MO sem LS =>	6,68	LS =>	7,62	MO com LS =>	14,30
				Valor do BDI =>	27,10			Valor com BDI =>	135,87
						Quant. =>	701,2200000	Preço Total =>	95.274,76
9.4	Código	Banco	Descrição	Tipo	Und	Quant.	Valor Unit	Total	
Composição	98689	SINAPI	SOLEIRA EM GRANITO, LARGURA 15 CM, ESPESSURA 2,0 CM. AF_09/2020	PISO - PISOS	M	1,0000000	117,86	117,86	
Composição Auxiliar	88274	SINAPI	MARMORISTA/GRANITEIRO COM ENCARGOS COMPLEMENTARES	SEDI - SERVIÇOS DIVERSOS	H	0,5470000	25,31	13,84	
Composição Auxiliar	88316	SINAPI	SERVEANTE COM ENCARGOS COMPLEMENTARES	SEDI - SERVIÇOS DIVERSOS	H	0,2730000	20,28	5,53	
Insumo	00020232	SINAPI	SOLEIRA EM GRANITO, POLIDO, TIPO ANDORINHA/ QUARTZ/ CASTELO/ CORUMBA OU OUTROS EQUIVALENTES DA REGIAO, L= *15* CM, E= *2,0* CM	Material	M	1,0000000	94,81	94,81	
Insumo	00037595	SINAPI	ARGAMASSA COLANTE TIPO AC III	Material	KG	1,2900000	2,86	3,68	
				MO sem LS =>	7,15	LS =>	8,15	MO com LS =>	15,30
				Valor do BDI =>	29,37			Valor com BDI =>	147,23
						Quant. =>	24,6500000	Preço Total =>	3.629,21
9.5	Código	Banco	Descrição	Tipo	Und	Quant.	Valor Unit	Total	
Composição	94990	SINAPI	EXECUÇÃO DE PASSEIO (CALÇADA) OU PISO DE CONCRETO COM CONCRETO MOLDADO IN LOCO, FEITO EM OBRA, ACABAMENTO CONVENCIONAL, NÃO ARMADO.	PISO - PISOS	m²	1,0000000	756,18	756,18	
Composição Auxiliar	88262	SINAPI	CARPINTEIRO DE FORMAS COM ENCARGOS COMPLEMENTARES	SEDI - SERVIÇOS DIVERSOS	H	1,6268000	25,10	40,83	
Composição Auxiliar	88309	SINAPI	PEDREIRO COM ENCARGOS COMPLEMENTARES	SEDI - SERVIÇOS DIVERSOS	H	1,4149000	25,46	36,02	
Composição Auxiliar	88316	SINAPI	SERVEANTE COM ENCARGOS COMPLEMENTARES	SEDI - SERVIÇOS DIVERSOS	H	3,0417000	20,28	61,68	
Composição Auxiliar	94964	SINAPI	CONCRETO FCK = 20MPA, TRAÇO 1:2,7:3 (EM MASSA SECA DE CIMENTO/ AREIA MÉDIA/ BRITA 1) - PREPARO MECÂNICO COM BETONEIRA 400 L. AF_05/2021	FUES - FUNDAÇÕES E ESTRUTURAS	m³	1,2315000	477,54	588,09	



Obra
REQUALIFICAÇÃO E AMPLIAÇÃO DA CRECHE PROFESSOR
LOURENÇO DE LIMA, LOCALIZADA NA AVENIDA VICENTE PINHEIRO,
NO MUNICÍPIO DE CAMOCIM DE SÃO FÉLIX - PE

Bancos
SINAPI - 12/2023 -
Pernambuco
ORSE - 12/2023 - Sergipe
SEINFRA - 028 - Ceará

B.D.I.
24,92%

Encargos Sociais
Não Desonerado:
Horista: 113,98%
Mensalista: 70,00%

Planilha Orçamentária Analítica

Insumo	Código	Banco	Descrição	Material	Und	Quant.	Valor Unit	Total	
Insumo	00002692	SINAPI	DESMOLDANTE PROTETOR PARA FORMAS DE MADEIRA, DE BASE OLEOSA EMULSIONADA EM AGUA	Material	L	0,0213000	9,14	0,19	
Insumo	00004509	SINAPI	SARRAFO *2,5 X 10* CM EM PINUS, MISTA OU EQUIVALENTE DA REGIAO - BRUTA	Material	M	3,1250000	5,06	15,81	
Insumo	00004517	SINAPI	SARRAFO *2,5 X 7,5* CM EM PINUS, MISTA OU EQUIVALENTE DA REGIAO - BRUTA	Material	M	2,5000000	3,49	8,72	
Insumo	00005068	SINAPI	PREGO DE ACO POLIDO COM CABECA 17 X 21 (2 X 11)	Material	KG	0,2994000	16,17	4,84	
				MO sem LS =>	95,59	LS =>	108,96	MO com LS =>	204,55
				Valor do BDI =>	188,44			Valor com BDI =>	944,62
						Quant. =>	9,5200000	Preço Total =>	8.992,78

10	FORRO								29.020,37
10.1	Código	Banco	Descrição	Tipo	Und	Quant.	Valor Unit	Total	
Composição	96111	SINAPI	FORRO EM RÉGUAS DE PVC, FRISADO, PARA AMBIENTES RESIDENCIAIS, INCLUSIVE ESTRUTURA UNIDIRECIONAL DE FIXAÇÃO. AF_08/2023_PS	REVE - REVESTIMENTO E TRATAMENTO DE SUPERFÍCIES	m²	1,0000000	63,25	63,25	
Composição Auxiliar	88278	SINAPI	MONTADOR DE ESTRUTURA METÁLICA COM ENCARGOS COMPLEMENTARES	SEDI - SERVIÇOS DIVERSOS	H	0,6968000	27,76	19,34	
Insumo	00036238	SINAPI	FORRO DE PVC, FRISADO, BRANCO, REGUA DE 20 CM, ESPESSURA DE 8 MM A 10 MM E COMPRIMENTO 6 M (SEM COLOCACAO)	Material	m²	1,0363000	23,84	24,70	
Insumo	00039427	SINAPI	PERFIL CANALETA, FORMATO C, EM ACO ZINCADO, PARA ESTRUTURA FORRO DRYWALL, E = 0,5 MM, *46 X 18* (L X H), COMPRIMENTO 3 M	Material	M	2,2212000	4,70	10,43	
Insumo	00039430	SINAPI	PENDURAL OU PRESILHA REGULADORA, EM ACO GALVANIZADO, COM CORPO, MOLA E REBITE, PARA PERFIL TIPO CANALETA DE ESTRUTURA EM FORROS DRYWALL	Equipamento	UN	2,0446000	1,77	3,61	
Insumo	00040547	SINAPI	PARAFUSO ZINCADO, AUTOBROCANTE, FLANGEADO, 4,2 MM X 19 MM	Material	CENTO	0,0204000	42,67	0,87	
Insumo	00040552	SINAPI	PARAFUSO, AUTO ATARRACHANTE, CABECA CHATA, FENDA SIMPLES, 1/4" (6,35 MM) X 25 MM	Material	CENTO	0,0336000	73,16	2,45	
Insumo	00043131	SINAPI	ARAME GALVANIZADO 6 BWG, D = 5,16 MM (0,157 KG/M), OU 8 BWG, D = 4,19 MM (0,101 KG/M), OU 10 BWG, D = 3,40 MM (0,0713 KG/M)	Material	KG	0,0616000	30,08	1,85	
				MO sem LS =>	7,80	LS =>	8,88	MO com LS =>	16,68
				Valor do BDI =>	15,76			Valor com BDI =>	79,01
						Quant. =>	367,3000000	Preço Total =>	29.020,37

11	ESQUADRIAS								145.225,99
11.1	Código	Banco	Descrição	Tipo	Und	Quant.	Valor Unit	Total	
Composição	90842	SINAPI	KIT DE PORTA DE MADEIRA PARA PINTURA, SEMI-OCA (LEVE OU MÉDIA), PADRÃO MÉDIO, 70X210CM, ESPESSURA DE 3,5CM, ITENS INCLUSOS: DOBRADIÇAS, MONTAGEM E INSTALAÇÃO DO BATENTE, FECHADURA COM EXECUÇÃO DO FURO - FORNECIMENTO E INSTALAÇÃO. AF_12/2019	ESQV - ESQUADRIAS/FERRAGE NS/VIDROS	UN	1,0000000	947,52	947,52	
Composição Auxiliar	100659	SINAPI	ALIZAR DE 5X1,5CM PARA PORTA FIXADO COM PREGOS, PADRÃO MÉDIO - FORNECIMENTO E INSTALAÇÃO. AF_12/2019	ESQV - ESQUADRIAS/FERRAGE NS/VIDROS	M	9,8000000	10,92	107,01	
Composição Auxiliar	90806	SINAPI	BATENTE PARA PORTA DE MADEIRA, FIXAÇÃO COM ARGAMASSA, PADRÃO MÉDIO - FORNECIMENTO E INSTALAÇÃO. AF_12/2019	ESQV - ESQUADRIAS/FERRAGE NS/VIDROS	UN	1,0000000	382,51	382,51	
Composição Auxiliar	90821	SINAPI	PORTA DE MADEIRA PARA PINTURA, SEMI-OCA (LEVE OU MÉDIA), 70X210CM, ESPESSURA DE 3,5CM, INCLUSO DOBRADIÇAS - FORNECIMENTO E INSTALAÇÃO. AF_12/2019	ESQV - ESQUADRIAS/FERRAGE NS/VIDROS	UN	1,0000000	299,26	299,26	
Composição Auxiliar	91306	SINAPI	FECHADURA DE EMBUTIR PARA PORTAS INTERNAS, COMPLETA, ACABAMENTO PADRÃO MÉDIO, COM EXECUÇÃO DE FURO - FORNECIMENTO E INSTALAÇÃO.	ESQV - ESQUADRIAS/FERRAGE NS/VIDROS	UN	1,0000000	158,74	158,74	
				MO sem LS =>	96,73	LS =>	110,26	MO com LS =>	206,99
				Valor do BDI =>	236,12			Valor com BDI =>	1.183,64
						Quant. =>	2,0000000	Preço Total =>	2.367,28

11.2	Código	Banco	Descrição	Tipo	Und	Quant.	Valor Unit	Total	
Composição	90844	SINAPI	KIT DE PORTA DE MADEIRA PARA PINTURA, SEMI-OCA (LEVE OU MÉDIA), PADRÃO MÉDIO, 90X210CM, ESPESSURA DE 3,5CM, ITENS INCLUSOS: DOBRADIÇAS, MONTAGEM E INSTALAÇÃO DO BATENTE, FECHADURA COM EXECUÇÃO DO FURO - FORNECIMENTO E INSTALAÇÃO. AF_12/2019	ESQV - ESQUADRIAS/FERRAGE NS/VIDROS	UN	1,0000000	1.046,63	1.046,63	
Composição Auxiliar	100659	SINAPI	ALIZAR DE 5X1,5CM PARA PORTA FIXADO COM PREGOS, PADRÃO MÉDIO - FORNECIMENTO E INSTALAÇÃO. AF_12/2019	ESQV - ESQUADRIAS/FERRAGE NS/VIDROS	M	10,2000000	10,92	111,38	
Composição Auxiliar	90806	SINAPI	BATENTE PARA PORTA DE MADEIRA, FIXAÇÃO COM ARGAMASSA, PADRÃO MÉDIO - FORNECIMENTO E INSTALAÇÃO. AF_12/2019	ESQV - ESQUADRIAS/FERRAGE NS/VIDROS	UN	1,0000000	382,51	382,51	
Composição Auxiliar	90823	SINAPI	PORTA DE MADEIRA PARA PINTURA, SEMI-OCA (LEVE OU MÉDIA), 90X210CM, ESPESSURA DE 3,5CM, INCLUSO DOBRADIÇAS - FORNECIMENTO E INSTALAÇÃO. AF_12/2019	ESQV - ESQUADRIAS/FERRAGE NS/VIDROS	UN	1,0000000	372,23	372,23	
Composição Auxiliar	90830	SINAPI	FECHADURA DE EMBUTIR COM CILINDRO, EXTERNA, COMPLETA, ACABAMENTO PADRÃO MÉDIO, INCLUSO EXECUÇÃO DE FURO - FORNECIMENTO E INSTALAÇÃO.	ESQV - ESQUADRIAS/FERRAGE NS/VIDROS	UN	1,0000000	180,51	180,51	
				MO sem LS =>	103,38	LS =>	117,83	MO com LS =>	221,21
				Valor do BDI =>	260,82			Valor com BDI =>	1.307,45
						Quant. =>	17,0000000	Preço Total =>	22.226,65

11.3	Código	Banco	Descrição	Tipo	Und	Quant.	Valor Unit	Total
------	--------	-------	-----------	------	-----	--------	------------	-------



Obra
REQUALIFICAÇÃO E AMPLIAÇÃO DA CRECHE PROFESSOR
LOURENÇO DE LIMA, LOCALIZADA NA AVENIDA VICENTE PINHEIRO,
NO MUNICÍPIO DE CAMOCIM DE SÃO FÉLIX - PE

Bancos
SINAPI - 12/2023 -
Pernambuco
ORSE - 12/2023 - Sergipe
SEINFRA - 028 - Ceará

B.D.I.
24,92%

Encargos Sociais
Não Desonerado:
Horista: 113,98%
Mensalista: 70,00%

Planilha Orçamentária Analítica

Composição	Código	Banco	Descrição	Tipo	Und	Quant.	Valor Unit	Total		
Composição	90844	SINAPI	KIT DE PORTA DE MADEIRA PARA PINTURA, SEMI-OCA (LEVE OU MÉDIA), PADRÃO MÉDIO, 90X210CM, ESPESSURA DE 3,5CM, ITENS INCLUSOS: DOBRADIÇAS, MONTAGEM E INSTALAÇÃO DO BATENTE, FECHADURA COM EXECUÇÃO DO FURO - FORNECIMENTO E INSTALAÇÃO. AF_12/2019	ESQV - ESQUADRIAS/FERRAGE NS/VIDROS	UN	1,0000000	1.046,63	1.046,63		
Composição Auxiliar	100659	SINAPI	ALIZAR DE 5X1,5CM PARA PORTA FIXADO COM PREGOS, PADRÃO MÉDIO - FORNECIMENTO E INSTALAÇÃO. AF_12/2019	ESQV - ESQUADRIAS/FERRAGE NS/VIDROS	M	10,2000000	10,92	111,38		
Composição Auxiliar	90806	SINAPI	BATENTE PARA PORTA DE MADEIRA, FIXAÇÃO COM ARGAMASSA, PADRÃO MÉDIO - FORNECIMENTO E INSTALAÇÃO. AF_12/2019	ESQV - ESQUADRIAS/FERRAGE NS/VIDROS	UN	1,0000000	382,51	382,51		
Composição Auxiliar	90823	SINAPI	PORTA DE MADEIRA PARA PINTURA, SEMI-OCA (LEVE OU MÉDIA), 90X210CM, ESPESSURA DE 3,5CM, INCLUSO DOBRADIÇAS - FORNECIMENTO E INSTALAÇÃO. AF_12/2019	ESQV - ESQUADRIAS/FERRAGE NS/VIDROS	UN	1,0000000	372,23	372,23		
Composição Auxiliar	90830	SINAPI	FECHADURA DE EMBUTIR COM CILINDRO, EXTERNA, COMPLETA, ACABAMENTO PADRÃO MÉDIO, INCLUSO EXECUÇÃO DE FURO - FORNECIMENTO E INSTALAÇÃO.	ESQV - ESQUADRIAS/FERRAGE NS/VIDROS	UN	1,0000000	180,51	180,51		
					MO sem LS =>	103,38	LS =>	117,83	MO com LS =>	221,21
					Valor do BDI =>	260,82			Valor com BDI =>	1.307,45
					Quant. =>	4,0000000	Preço Total =>	5.229,80		
11.4	Código	Banco	Descrição	Tipo	Und	Quant.	Valor Unit	Total		
Composição	100674	SINAPI	JANELA FIXA DE ALUMÍNIO PARA VIDRO, COM VIDRO, BATENTE E FERRAGENS. EXCLUSIVE ACABAMENTO, ALIZAR E CONTRAMARCO. FORNECIMENTO E INSTALAÇÃO.	ESQV - ESQUADRIAS/FERRAGE NS/VIDROS	m²	1,0000000	479,32	479,32		
Composição Auxiliar	88309	SINAPI	PEDREIRO COM ENCARGOS COMPLEMENTARES	SEDI - SERVIÇOS DIVERSOS	H	0,7200000	25,46	18,33		
Composição Auxiliar	88316	SINAPI	SERVEENTE COM ENCARGOS COMPLEMENTARES	SEDI - SERVIÇOS DIVERSOS	H	0,3600000	20,28	7,30		
Insumo	00000599	SINAPI	JANELA FIXA, EM ALUMINIO PERFIL 20, 60 X 80 CM (A X L), BATENTE/REQUADRO DE 3 A 14 CM, COM VIDRO 4 MM, SEM GUARNICAO/ALIZAR, ACABAMENTO ALUM BRANCO OU BRILHANTE	Material	m²	1,0000000	435,88	435,88		
Insumo	00004377	SINAPI	PARAFUSO DE ACO ZINCADO COM ROSCA SOBERBA, CABECA CHATA E FENDA SIMPLES, DIAMETRO 4,2 MM, COMPRIMENTO * 32 * MM	Material	UN	17,4130000	0,29	5,04		
Insumo	00039961	SINAPI	SILICONE ACETICO USO GERAL INCOLOR 280 G	Material	UN	0,4240000	30,14	12,77		
					MO sem LS =>	9,47	LS =>	10,80	MO com LS =>	20,27
					Valor do BDI =>	119,44			Valor com BDI =>	598,76
					Quant. =>	47,2400000	Preço Total =>	28.285,42		
11.5	Código	Banco	Descrição	Tipo	Und	Quant.	Valor Unit	Total		
Composição	4716	ORSE	Grade em metalon	Esquadrias de Ferro	m²	1,0000000	312,93	312,93		
Composição Auxiliar	10549	ORSE	Encargos Complementares - Servente	Provisórios	h	1,0000000	3,74	3,74		
Composição Auxiliar	10550	ORSE	Encargos Complementares - Pedreiro	Provisórios	h	1,0000000	3,61	3,61		
Composição Auxiliar	1903	ORSE	Argamassa cimento e areia traço t-1 (1:3) - 1 saco cimento 50kg / 3 padiolas areia dim. 0.35 x 0.45 x 0.23 m - Confeção mecânica e transporte	Argamassas	m³	0,0300000	523,01	15,69		
Insumo	4406	ORSE	Grade em metalon	Material	m²	1,0000000	254,87	254,87		
Insumo	00004750	SINAPI	PEDREIRO (HORISTA)	Mão de Obra	H	1,0000000	19,98	19,98		
Insumo	00006111	SINAPI	SERVEENTE DE OBRAS (HORISTA)	Mão de Obra	H	1,0000000	15,04	15,04		
					MO sem LS =>	17,21	LS =>	19,61	MO com LS =>	36,82
					Valor do BDI =>	77,98			Valor com BDI =>	390,91
					Quant. =>	132,7400000	Preço Total =>	51.889,39		
11.6	Código	Banco	Descrição	Tipo	Und	Quant.	Valor Unit	Total		
Composição	CPU 003 - CRECHE	Próprio	PORTA EM GRADE DE FERRO DE CORRER, INCLUSIVE FERROLHO, ROLDANAS E TRILHOS [REF.: 12012 - ORSE]	ESQV - ESQUADRIAS/FERRAGE NS/VIDROS	M²	1,0000000	901,34	901,34		
Composição Auxiliar	88316	SINAPI	SERVEENTE COM ENCARGOS COMPLEMENTARES	SEDI - SERVIÇOS DIVERSOS	H	2,0000000	20,28	40,56		
Composição Auxiliar	88315	SINAPI	SERRALHEIRO COM ENCARGOS COMPLEMENTARES	SEDI - SERVIÇOS DIVERSOS	H	2,0000000	25,24	50,48		
Composição Auxiliar	8501	ORSE	Tranca de ferro - tipo 2- para porta em grade de ferro, em barra chata ferro 2" x 1/4" e barra aço redonda 7/8" - exceto mão de obra	Esquadrias de Ferro	un	0,5000000	27,84	13,92		
Insumo	00010997	SINAPI	ELETRODO REVESTIDO AWS - E7018, DIAMETRO IGUAL A 4,00 MM	Material	KG	2,8000000	25,75	72,10		
Insumo	00001321	SINAPI	CHAPA DE ACO FINA A QUENTE BITOLA MSG 13, E = 2,25 MM (18,00 KG/M2)	Material	KG	2,5000000	8,80	22,00		
Insumo	00000559	SINAPI	BARRA DE ACO CHATO, RETANGULAR, 50,8 MM X 6,35 MM (L X E), 2,53 KG/M	Material	M	1,8000000	21,64	38,95		
Insumo	1993	ORSE	Roldana para porta correr (superior)	Material	un	3,6000000	41,03	147,70		
Insumo	3359	ORSE	Barra redonda de aço mecanico laminado 3/4" (2,24 kg/m)	Material	kg	14,5000000	18,66	270,57		
Insumo	7504	ORSE	Perfil Aço, Cantoneira abas iguais - 1" x 1/4" (2,22 kg/m)	Material	kg	0,5500000	7,36	4,04		
Insumo	8851	ORSE	Tube industrial, em aço, quadrado, dim 50 x 50 mm, e=2,00mm, 4,476 kg/m	Material	m	3,1000000	71,57	221,86		
Insumo	8860	ORSE	Perfil Aço, U Dobrado de chapa - UDC simples - 50 x 25 x 2,00 mm (1,38 kg/m)	Material	m	1,7500000	10,95	19,16		
					MO sem LS =>	33,31	LS =>	37,97	MO com LS =>	71,28



Obra
REQUALIFICAÇÃO E AMPLIAÇÃO DA CRECHE PROFESSOR
LOURENÇO DE LIMA, LOCALIZADA NA AVENIDA VICENTE PINHEIRO,
NO MUNICÍPIO DE CAMOCIM DE SÃO FÉLIX - PE

Bancos
SINAPI - 12/2023 -
Pernambuco
ORSE - 12/2023 - Sergipe
SEINFRA - 028 - Ceará

B.D.I.
24,92%

Encargos Sociais
Não Desonerado:
Horista: 113,98%
Mensalista: 70,00%

Planilha Orçamentária Analítica

								Valor do BDI =>	224,61			Valor com BDI =>	1.125,95
								Quant. =>	2,8800000	Preço Total =>	3.242,73		
11.7	Código Banco	Descrição	Tipo	Und	Quant.	Valor Unit	Total						
Composição	100701 SINAPI	PORTA DE FERRO, DE ABRIR, TIPO GRADE COM CHAPA, COM GUARNIÇÕES. AF_12/2019	ESQV - ESQUADRIAS/FERRAGE	m²	1,0000000	604,31	604,31						
Composição Auxiliar	88309 SINAPI	PEDREIRO COM ENCARGOS COMPLEMENTARES	SEDI - SERVIÇOS DIVERSOS	H	0,4570000	25,46	11,63						
Composição Auxiliar	88316 SINAPI	SERVEANTE COM ENCARGOS COMPLEMENTARES	SEDI - SERVIÇOS DIVERSOS	H	0,2290000	20,28	4,64						
Composição Auxiliar	88627 SINAPI	ARGAMASSA TRAÇO 1:0,5:4,5 (EM VOLUME DE CIMENTO, CAL E AREIA MÉDIA ÚMIDA) PARA ASSENTAMENTO DE ALVENARIA, PREPARO MANUAL. AF_08/2019	SEDI - SERVIÇOS DIVERSOS	m³	0,0120000	669,09	8,02						
Insumo	00004930 SINAPI	PORTA DE ABRIR / GIRO, EM GRADIL FERRO, COM BARRA CHATA 3 CM X 1/4", COM REQUADRO E GUARNICAO - COMPLETO - ACABAMENTO NATURAL	Material	m²	1,0000000	580,02	580,02						
								MO sem LS =>	6,77	LS =>	7,72	MO com LS =>	14,49
								Valor do BDI =>	150,59			Valor com BDI =>	754,90
								Quant. =>	9,3100000	Preço Total =>	7.028,11		
11.8	Código Banco	Descrição	Tipo	Und	Quant.	Valor Unit	Total						
Composição	CPU 004 - Próprio CRECHE	PORTA DE ABRIR COM MOLA HIDRÁULICA, EM VIDRO TEMPERADO (4,15X2,10), ESPESSURA 10 MM, INCLUSIVE ACESSÓRIOS [REF.: 102184 - SINAPI]	ESQV - ESQUADRIAS/FERRAGE NS/VIDROS	UND	1,0000000	5.255,18	5.255,18						
Composição Auxiliar	88316 SINAPI	SERVEANTE COM ENCARGOS COMPLEMENTARES	SEDI - SERVIÇOS DIVERSOS	H	14,4000000	20,28	292,03						
Composição Auxiliar	88325 SINAPI	VIDRACEIRO COM ENCARGOS COMPLEMENTARES	SEDI - SERVIÇOS DIVERSOS	H	14,9000000	20,44	304,55						
Insumo	00003104 SINAPI	CONJ. DE FERRAGENS PARA PORTA DE VIDRO TEMPERADO, EM ZAMAC CROMADO, CONTEMPLANDO DOBRADICA INF., DOBRADICA SUP., PIVO PARA DOBRADICA INF., PIVO PARA DOBRADICA SUP., FECHADURA CENTRAL EM ZAMC. CROMADO, CONTRA FECHADURA DE PRESSAO	Material	CJ	1,0000000	170,21	170,21						
Insumo	00005031 SINAPI	VIDRO TEMPERADO INCOLOR PARA PORTA DE ABRIR, E = 10 MM (SEM FERRAGENS E SEM COLOCACAO)	Material	m²	8,7100000	410,00	3.571,10						
Insumo	00011499 SINAPI	MOLA HIDRAULICA DE PISO, PARA PORTAS DE ATÉ 1100 MM E PESO DE ATÉ 120 KG, COM CORPO EM ACO INOX	Material	UN	1,0000000	917,29	917,29						
								MO sem LS =>	211,15	LS =>	240,66	MO com LS =>	451,81
								Valor do BDI =>	1.309,59			Valor com BDI =>	6.564,77
								Quant. =>	1,0000000	Preço Total =>	6.564,77		
11.9	Código Banco	Descrição	Tipo	Und	Quant.	Valor Unit	Total						
Composição	101965 SINAPI	PEITORIL LINEAR EM GRANITO OU MÁRMORE, L = 15CM, COMPRIMENTO DE ATÉ 2M, ASSENTADO COM ARGAMASSA 1:6 COM ADITIVO. AF_11/2020	REVE - REVESTIMENTO E TRATAMENTO DE SUPERFÍCIES	M	1,0000000	129,61	129,61						
Composição Auxiliar	87283 SINAPI	ARGAMASSA TRAÇO 1:6 (EM VOLUME DE CIMENTO E AREIA MÉDIA ÚMIDA) COM ADIÇÃO DE PLASTIFICANTE PARA EMBOÇO/MASSA ÚNICA/ASSENTAMENTO DE ALVENARIA DE VEDAÇÃO, PREPARO MECÂNICO COM BETONEIRA 400 L. AF_08/2019	SEDI - SERVIÇOS DIVERSOS	m³	0,0060000	485,70	2,91						
Composição Auxiliar	88274 SINAPI	MARMORISTA/GRANITEIRO COM ENCARGOS COMPLEMENTARES	SEDI - SERVIÇOS DIVERSOS	H	0,4190000	25,31	10,60						
Composição Auxiliar	88316 SINAPI	SERVEANTE COM ENCARGOS COMPLEMENTARES	SEDI - SERVIÇOS DIVERSOS	H	0,2090000	20,28	4,23						
Composição Auxiliar	91692 SINAPI	SERRA CIRCULAR DE BANCADA COM MOTOR ELÉTRICO POTÊNCIA DE 5HP, COM COIFA PARA DISCO 10" - CHP DIURNO. AF_08/2015	CHOR - CUSTOS HORÁRIOS DE MÁQUINAS E	CHP	0,0210000	33,86	0,71						
Composição Auxiliar	91693 SINAPI	SERRA CIRCULAR DE BANCADA COM MOTOR ELÉTRICO POTÊNCIA DE 5HP, COM COIFA PARA DISCO 10" - CHI DIURNO. AF_08/2015	CHOR - CUSTOS HORÁRIOS DE MÁQUINAS E	CHI	0,3980000	32,50	12,93						
Insumo	00034747 SINAPI	PEITORIL EM MÁRMORE, POLIDO, BRANCO COMUM, L= *15* CM, E= *2,0* CM, COM PINGADEIRA	Material	M	1,0400000	94,46	98,23						
								MO sem LS =>	11,36	LS =>	12,94	MO com LS =>	24,30
								Valor do BDI =>	32,29			Valor com BDI =>	161,90
								Quant. =>	113,6000000	Preço Total =>	18.391,84		
12		INSTALAÇÕES ELÉTRICAS											
12.1		INFRAESTRUTURA											
12.1.1	Código Banco	Descrição	Tipo	Und	Quant.	Valor Unit	Total						
Composição	101510 SINAPI	ENTRADA DE ENERGIA ELÉTRICA, AÉREA, TRIFÁSICA, COM CAIXA DE EMBUTIR, CABO DE 16 MM2 E DISJUNTOR DIN 50A (NÃO INCLUSO O POSTE DE CONCRETO). AF_07/2020_PS	INEL - INSTALAÇÃO ELÉTRICA/ELETRIFICAÇÃO E ILUMINAÇÃO EXTERNA	UN	1,0000000	1.964,45	1.964,45						
Composição Auxiliar	100578 SINAPI	ASSENTAMENTO DE POSTE DE CONCRETO COM COMPRIMENTO NOMINAL DE 9 M, CARGA NOMINAL MENOR OU IGUAL A 1000 DAN, ENGASTAMENTO SIMPLES COM 1,5 M DE SOLO (NÃO INCLUI FORNECIMENTO). AF_11/2019	INEL - INSTALAÇÃO ELÉTRICA/ELETRIFICAÇÃO E ILUMINAÇÃO EXTERNA	UN	1,0000000	442,95	442,95						
Composição Auxiliar	87367 SINAPI	ARGAMASSA TRAÇO 1:1:6 (EM VOLUME DE CIMENTO, CAL E AREIA MÉDIA ÚMIDA) PARA EMBOÇO/MASSA ÚNICA/ASSENTAMENTO DE ALVENARIA DE VEDAÇÃO, PREPARO MANUAL. AF_08/2019	SEDI - SERVIÇOS DIVERSOS	m³	0,0194000	731,22	14,18						
Composição Auxiliar	88247 SINAPI	AUXILIAR DE ELETRICISTA COM ENCARGOS COMPLEMENTARES	SEDI - SERVIÇOS DIVERSOS	H	0,3233000	21,63	6,99						
Composição Auxiliar	88264 SINAPI	ELETRICISTA COM ENCARGOS COMPLEMENTARES	SEDI - SERVIÇOS DIVERSOS	H	2,9102000	25,82	75,14						



Obra
REQUALIFICAÇÃO E AMPLIAÇÃO DA CRECHE PROFESSOR
LOURENÇO DE LIMA, LOCALIZADA NA AVENIDA VICENTE PINHEIRO,
NO MUNICÍPIO DE CAMOCIM DE SÃO FÉLIX - PE

Bancos
SINAPI - 12/2023 -
Pernambuco
ORSE - 12/2023 - Sergipe
SEINFRA - 028 - Ceará

B.D.I.
24,92%

Encargos Sociais
Não Desonerado:
Horista: 113,98%
Mensalista: 70,00%

Planilha Orçamentária Analítica

Composição Auxiliar	91872	SINAPI	ELETRODUTO RÍGIDO ROSCÁVEL, PVC, DN 32 MM (1"), PARA CIRCUITOS TERMINAIS, INSTALADO EM PAREDE - FORNECIMENTO E INSTALAÇÃO. AF_03/2023	INEL - INSTALAÇÃO ELÉTRICA/ELETRIFICAÇÃO E ILUMINAÇÃO	M	6,0500000	17,54	106,11			
Composição Auxiliar	91885	SINAPI	LUVA PARA ELETRODUTO, PVC, ROSCÁVEL, DN 32 MM (1"), PARA CIRCUITOS TERMINAIS, INSTALADA EM PAREDE - FORNECIMENTO E INSTALAÇÃO. AF_03/2023	INEL - INSTALAÇÃO ELÉTRICA/ELETRIFICAÇÃO E ILUMINAÇÃO	UN	1,0000000	12,65	12,65			
Composição Auxiliar	91917	SINAPI	CURVA 90 GRAUS PARA ELETRODUTO, PVC, ROSCÁVEL, DN 32 MM (1"), PARA CIRCUITOS TERMINAIS, INSTALADA EM PAREDE - FORNECIMENTO E INSTALAÇÃO. AF_03/2023	INEL - INSTALAÇÃO ELÉTRICA/ELETRIFICAÇÃO E ILUMINAÇÃO	UN	1,0000000	21,23	21,23			
Composição Auxiliar	91919	SINAPI	CURVA 180 GRAUS PARA ELETRODUTO, PVC, ROSCÁVEL, DN 32 MM (1"), PARA CIRCUITOS TERMINAIS, INSTALADA EM PAREDE - FORNECIMENTO E INSTALAÇÃO. AF_03/2023	INEL - INSTALAÇÃO ELÉTRICA/ELETRIFICAÇÃO E ILUMINAÇÃO	UN	1,0000000	23,95	23,95			
Composição Auxiliar	91935	SINAPI	CABO DE COBRE FLEXÍVEL ISOLADO, 16 MM², ANTI-CHAMA 0,6/1,0 KV, PARA CIRCUITOS TERMINAIS - FORNECIMENTO E INSTALAÇÃO. AF_03/2023	INEL - INSTALAÇÃO ELÉTRICA/ELETRIFICAÇÃO E ILUMINAÇÃO	M	22,2000000	22,31	495,28			
Composição Auxiliar	93673	SINAPI	DISJUNTOR TRIPOLAR TIPO DIN, CORRENTE NOMINAL DE 50A - FORNECIMENTO E INSTALAÇÃO. AF_10/2020	INEL - INSTALAÇÃO ELÉTRICA/ELETRIFICAÇÃO E ILUMINAÇÃO	UN	1,0000000	107,47	107,47			
Composição Auxiliar	96977	SINAPI	CORDOALHA DE COBRE NU 50 MM², ENTERRADA - FORNECIMENTO E INSTALAÇÃO. AF_08/2023	INEL - INSTALAÇÃO ELÉTRICA/ELETRIFICAÇÃO E ILUMINAÇÃO	M	1,9500000	50,04	97,57			
Composição Auxiliar	96986	SINAPI	HASTE DE ATERRAMENTO, DIÂMETRO 3/4", COM 3 METROS - FORNECIMENTO E INSTALAÇÃO. AF_08/2023	INEL - INSTALAÇÃO ELÉTRICA/ELETRIFICAÇÃO E ILUMINAÇÃO	UN	1,0000000	160,26	160,26			
Insumo	00001062	SINAPI	CAIXA INTERNA/EXTERNA DE MEDICAO PARA 1 MEDIDOR TRIFASICO, COM VISOR, EM CHAPA DE ACO 18 USG (PADRAO DA CONCESSIONARIA LOCAL)	Material	UN	1,0000000	243,70	243,70			
Insumo	00001094	SINAPI	ARMAÇAO VERTICAL COM HASTE E CONTRA-PINO, EM CHAPA DE ACO GALVANIZADO 3/16", COM 1 ESTRIBO, SEM ISOLADOR	Material	UN	1,0000000	17,57	17,57			
Insumo	00003398	SINAPI	ISOLADOR DE PORCELANA, TIPO ROLDANA, DIMENSOES DE *72" X *72" MM, PARA USO EM BAIXA TENSAO	Material	UN	1,0000000	5,92	5,92			
Insumo	00004346	SINAPI	PARAFUSO DE FERRO POLIDO, SEXTAVADO, COM ROSCA PARCIAL, DIAMETRO 5/8", COMPRIMENTO 6", COM PORCA E ARRUELA DE PRESSAO MEDIA	Material	UN	3,0000000	15,84	47,52			
Insumo	00011267	SINAPI	ARRUELA LISA, REDONDA, DE LATAO POLIDO, DIAMETRO NOMINAL 5/8", DIAMETRO EXTERNO = 34 MM, DIAMETRO DO FURO = 17 MM, ESPESSURA = *2,5" MM	Material	UN	2,0000000	1,56	3,12			
Insumo	00011864	SINAPI	CONECTOR METALICO TIPO PARAFUSO FENDIDO (SPLIT BOLT), PARA CABOS ATE 95 MM2	Material	UN	1,0000000	41,19	41,19			
Insumo	00014153	SINAPI	FITA METALICA PERFURADA, L = *18" MM, ROLO DE 30 M, CARGA RECOMENDADA = *30" KGF	Material	UN	0,0600000	55,49	3,32			
Insumo	00034643	SINAPI	CAIXA DE INSPECAO PARA ATERRAMENTO E PARA RAIOS, EM POLIPROPILENO, DIAMETRO = 300 MM X ALTURA = 400 MM	Material	UN	1,0000000	36,90	36,90			
Insumo	00039996	SINAPI	VERGALHAO ZINCADO ROSCA TOTAL, 1/4 " (6,3 MM)	Material	M	0,1664000	2,99	0,49			
Insumo	00039997	SINAPI	PORCA ZINCADA, SEXTAVADA, DIAMETRO 1/4"	Material	UN	2,0000000	0,47	0,94			
						MO sem LS =>	180,00	LS =>	205,16	MO com LS =>	385,16
						Valor do BDI =>	489,54			Valor com BDI =>	2.453,99
						Quant. =>	1,0000000	Preço Total =>	2.453,99		

12.1.2	Código	Banco	Descrição	Tipo	Und	Quant.	Valor Unit	Total			
Composição	12235	ORSE	Quadro de distribuição de embutir, em resina termoplástica, para até 16 disjuntores, com barramento, padrão DIN, exclusive disjuntores	Conversão InfoWOrca	un	1,0000000	435,35	435,35			
Composição Auxiliar	10549	ORSE	Encargos Complementares - Servente	Provisórios	h	1,2000000	3,74	4,48			
Composição Auxiliar	10550	ORSE	Encargos Complementares - Pedreiro	Provisórios	h	0,8000000	3,61	2,88			
Composição Auxiliar	10552	ORSE	Encargos Complementares - Eletricista	Provisórios	h	3,2000000	3,60	11,52			
Composição Auxiliar	87296	SINAPI	ARGAMASSA TRAÇO 1:3:12 (EM VOLUME DE CIMENTO, CAL E AREIA MÉDIA ÚMIDA) PARA EMBOÇO/MASSA ÚNICA/ASSENTAMENTO DE ALVENARIA DE VEDAÇÃO, PREPARO MECÂNICO COM BETONEIRA 600 L. AF_08/2019	SEDI - SERVIÇOS DIVERSOS	m³	0,0110000	634,32	6,97			
Insumo	6925	ORSE	Quadro de distribuição de embutir, em resina termoplástica p/até 16 disjuntores c/barramento, padrão DIN,Tigre ou similar	Material	un	1,0000000	311,55	311,55			
Insumo	00002436	SINAPI	ELETRICISTA (HORISTA)	Mão de Obra	H	3,2000000	19,98	63,93			
Insumo	00004750	SINAPI	PEDREIRO (HORISTA)	Mão de Obra	H	0,8000000	19,98	15,98			
Insumo	00006111	SINAPI	SERVENTE DE OBRAS (HORISTA)	Mão de Obra	H	1,2000000	15,04	18,04			
						MO sem LS =>	46,23	LS =>	52,69	MO com LS =>	98,92
						Valor do BDI =>	108,48			Valor com BDI =>	543,83
						Quant. =>	1,0000000	Preço Total =>	543,83		

12.1.3	Código	Banco	Descrição	Tipo	Und	Quant.	Valor Unit	Total
Composição	93654	SINAPI	DISJUNTOR MONOPOLAR TIPO DIN, CORRENTE NOMINAL DE 16A - FORNECIMENTO E INSTALAÇÃO. AF_10/2020	INEL - INSTALAÇÃO ELÉTRICA/ELETRIFICAÇÃO	UN	1,0000000	13,90	13,90
Composição Auxiliar	88247	SINAPI	AUXILIAR DE ELETRICISTA COM ENCARGOS COMPLEMENTARES	SEDI - SERVIÇOS DIVERSOS	H	0,0476000	21,63	1,02
Composição Auxiliar	88264	SINAPI	ELETRICISTA COM ENCARGOS COMPLEMENTARES	SEDI - SERVIÇOS DIVERSOS	H	0,0476000	25,82	1,22
Insumo	00001570	SINAPI	TERMINAL A COMPRESSAO EM COBRE ESTANHADO PARA CABO 2,5 MM2, 1 FURO E 1 COMPRESSAO, PARA PARAFUSO DE FIXACAO M5	Material	UN	1,0000000	1,28	1,28
Insumo	00034653	SINAPI	DISJUNTOR TERMOMAGNETICO PARA TRILHO DIN (IEC), MONOPOLAR, 6 - 32 A	Material	UN	1,0000000	10,38	10,38



Obra
REQUALIFICAÇÃO E AMPLIAÇÃO DA CRECHE PROFESSOR
LOURENÇO DE LIMA, LOCALIZADA NA AVENIDA VICENTE PINHEIRO,
NO MUNICÍPIO DE CAMOCIM DE SÃO FÉLIX - PE

Bancos
SINAPI - 12/2023 -
Pernambuco
ORSE - 12/2023 - Sergipe
SEINFRA - 028 - Ceará

B.D.I.
24,92%

Encargos Sociais
Não Desonerado:
Horista: 113,98%
Mensalista: 70,00%

Planilha Orçamentária Analítica

Planilha Orçamentária Analítica							
		MO sem LS =>	0,83	LS =>	0,95	MO com LS =>	1,78
		Valor do BDI =>	3,46			Valor com BDI =>	17,36
				Quant. =>	6,0000000	Preço Total =>	104,16
12.1.4	Código Banco	Descrição	Tipo	Und	Quant.	Valor Unit	Total
Composição	93656 SINAPI	DISJUNTOR MONOPOLAR TIPO DIN, CORRENTE NOMINAL DE 25A - FORNECIMENTO E INSTALAÇÃO. AF_10/2020	INEL - INSTALAÇÃO ELÉTRICA/ELETRIFICAÇÃO	UN	1,0000000	15,18	15,18
Composição Auxiliar	88247 SINAPI	AUXILIAR DE ELETRICISTA COM ENCARGOS COMPLEMENTARES	SEDI - SERVIÇOS DIVERSOS	H	0,0663000	21,63	1,43
Composição Auxiliar	88264 SINAPI	ELETRICISTA COM ENCARGOS COMPLEMENTARES	SEDI - SERVIÇOS DIVERSOS	H	0,0663000	25,82	1,71
Insumo	00001571 SINAPI	TERMINAL A COMPRESSAO EM COBRE ESTANHADO PARA CABO 4 MM2, 1 FURO E 1 COMPRESSAO, PARA PARAFUSO DE FIXACAO M5	Material	UN	1,0000000	1,66	1,66
Insumo	00034653 SINAPI	DISJUNTOR TERMOMAGNETICO PARA TRILHO DIN (IEC), MONOPOLAR, 6 - 32 A	Material	UN	1,0000000	10,38	10,38
		MO sem LS =>	1,16	LS =>	1,32	MO com LS =>	2,48
		Valor do BDI =>	3,78			Valor com BDI =>	18,96
				Quant. =>	6,0000000	Preço Total =>	113,76
12.1.5	Código Banco	Descrição	Tipo	Und	Quant.	Valor Unit	Total
Composição	93657 SINAPI	DISJUNTOR MONOPOLAR TIPO DIN, CORRENTE NOMINAL DE 32A - FORNECIMENTO E INSTALAÇÃO. AF_10/2020	INEL - INSTALAÇÃO ELÉTRICA/ELETRIFICAÇÃO	UN	1,0000000	16,68	16,68
Composição Auxiliar	88247 SINAPI	AUXILIAR DE ELETRICISTA COM ENCARGOS COMPLEMENTARES	SEDI - SERVIÇOS DIVERSOS	H	0,0911000	21,63	1,97
Composição Auxiliar	88264 SINAPI	ELETRICISTA COM ENCARGOS COMPLEMENTARES	SEDI - SERVIÇOS DIVERSOS	H	0,0911000	25,82	2,35
Insumo	00001573 SINAPI	TERMINAL A COMPRESSAO EM COBRE ESTANHADO PARA CABO 6 MM2, 1 FURO E 1 COMPRESSAO, PARA PARAFUSO DE FIXACAO M6	Material	UN	1,0000000	1,98	1,98
Insumo	00034653 SINAPI	DISJUNTOR TERMOMAGNETICO PARA TRILHO DIN (IEC), MONOPOLAR, 6 - 32 A	Material	UN	1,0000000	10,38	10,38
		MO sem LS =>	1,59	LS =>	1,81	MO com LS =>	3,40
		Valor do BDI =>	4,15			Valor com BDI =>	20,83
				Quant. =>	4,0000000	Preço Total =>	83,32
12.1.6	Código Banco	Descrição	Tipo	Und	Quant.	Valor Unit	Total
Composição	91926 SINAPI	CABO DE COBRE FLEXÍVEL ISOLADO, 2,5 MM², ANTI-CHAMA 450/750 V, PARA CIRCUITOS TERMINAIS - FORNECIMENTO E INSTALAÇÃO. AF_03/2023	INEL - INSTALAÇÃO ELÉTRICA/ELETRIFICAÇÃO O E ILUMINAÇÃO	M	1,0000000	3,86	3,86
Composição Auxiliar	88247 SINAPI	AUXILIAR DE ELETRICISTA COM ENCARGOS COMPLEMENTARES	SEDI - SERVIÇOS DIVERSOS	H	0,0290000	21,63	0,62
Composição Auxiliar	88264 SINAPI	ELETRICISTA COM ENCARGOS COMPLEMENTARES	SEDI - SERVIÇOS DIVERSOS	H	0,0290000	25,82	0,74
Insumo	00001014 SINAPI	CABO DE COBRE, FLEXIVEL, CLASSE 4 OU 5, ISOLACAO EM PVC/A, ANTICHAMA BWF-B, 1 CONDUTOR, 450/750 V, SECAO NOMINAL 2,5 MM2	Material	M	1,2434000	1,96	2,43
Insumo	00021127 SINAPI	FITA ISOLANTE ADESIVA ANTICHAMA, USO ATE 750 V, EM ROLO DE 19 MM X 5 M	Material	UN	0,0094000	8,20	0,07
		MO sem LS =>	0,50	LS =>	0,58	MO com LS =>	1,08
		Valor do BDI =>	0,96			Valor com BDI =>	4,82
				Quant. =>	300,0000000	Preço Total =>	1.446,00
12.1.7	Código Banco	Descrição	Tipo	Und	Quant.	Valor Unit	Total
Composição	91928 SINAPI	CABO DE COBRE FLEXÍVEL ISOLADO, 4 MM², ANTI-CHAMA 450/750 V, PARA CIRCUITOS TERMINAIS - FORNECIMENTO E INSTALAÇÃO. AF_03/2023	INEL - INSTALAÇÃO ELÉTRICA/ELETRIFICAÇÃO O E ILUMINAÇÃO	M	1,0000000	5,95	5,95
Composição Auxiliar	88247 SINAPI	AUXILIAR DE ELETRICISTA COM ENCARGOS COMPLEMENTARES	SEDI - SERVIÇOS DIVERSOS	H	0,0390000	21,63	0,84
Composição Auxiliar	88264 SINAPI	ELETRICISTA COM ENCARGOS COMPLEMENTARES	SEDI - SERVIÇOS DIVERSOS	H	0,0390000	25,82	1,00
Insumo	00000981 SINAPI	CABO DE COBRE, FLEXIVEL, CLASSE 4 OU 5, ISOLACAO EM PVC/A, ANTICHAMA BWF-B, 1 CONDUTOR, 450/750 V, SECAO NOMINAL 4 MM2	Material	M	1,2434000	3,25	4,04
Insumo	00021127 SINAPI	FITA ISOLANTE ADESIVA ANTICHAMA, USO ATE 750 V, EM ROLO DE 19 MM X 5 M	Material	UN	0,0094000	8,20	0,07
		MO sem LS =>	0,68	LS =>	0,77	MO com LS =>	1,45
		Valor do BDI =>	1,48			Valor com BDI =>	7,43
				Quant. =>	450,0000000	Preço Total =>	3.343,50
12.1.8	Código Banco	Descrição	Tipo	Und	Quant.	Valor Unit	Total
Composição	91930 SINAPI	CABO DE COBRE FLEXÍVEL ISOLADO, 6 MM², ANTI-CHAMA 450/750 V, PARA CIRCUITOS TERMINAIS - FORNECIMENTO E INSTALAÇÃO. AF_03/2023	INEL - INSTALAÇÃO ELÉTRICA/ELETRIFICAÇÃO O E ILUMINAÇÃO	M	1,0000000	8,28	8,28
Composição Auxiliar	88247 SINAPI	AUXILIAR DE ELETRICISTA COM ENCARGOS COMPLEMENTARES	SEDI - SERVIÇOS DIVERSOS	H	0,0510000	21,63	1,10
Composição Auxiliar	88264 SINAPI	ELETRICISTA COM ENCARGOS COMPLEMENTARES	SEDI - SERVIÇOS DIVERSOS	H	0,0510000	25,82	1,31
Insumo	00000982 SINAPI	CABO DE COBRE, FLEXIVEL, CLASSE 4 OU 5, ISOLACAO EM PVC/A, ANTICHAMA BWF-B, 1 CONDUTOR, 450/750 V, SECAO NOMINAL 6 MM2	Material	M	1,2434000	4,67	5,80
Insumo	00021127 SINAPI	FITA ISOLANTE ADESIVA ANTICHAMA, USO ATE 750 V, EM ROLO DE 19 MM X 5 M	Material	UN	0,0094000	8,20	0,07
		MO sem LS =>	0,89	LS =>	1,01	MO com LS =>	1,90
		Valor do BDI =>	2,06			Valor com BDI =>	10,34



Obra
REQUALIFICAÇÃO E AMPLIAÇÃO DA CRECHE PROFESSOR
LOURENÇO DE LIMA, LOCALIZADA NA AVENIDA VICENTE PINHEIRO,
NO MUNICÍPIO DE CAMOCIM DE SÃO FÉLIX - PE

Bancos
SINAPI - 12/2023 -
Pernambuco
ORSE - 12/2023 - Sergipe
SEINFRA - 028 - Ceará

B.D.I.
24,92%

Encargos Sociais
Não Desonerado:
Horista: 113,98%
Mensalista: 70,00%

Planilha Orçamentária Analítica

Quant. => 300,0000000 Preço Total => 3.102,00

12.2									37.327,50
12.2.1	Código	Banco	Descrição	Tipo	Und	Quant.	Valor Unit	Total	
Composição	104475	SINAPI	COMPOSIÇÃO PARAMÉTRICA DE PONTO ELÉTRICO DE TOMADA DE USO GERAL 2P+T (10A/250V) EM EDIFÍCIO RESIDENCIAL COM ELETRODUTO EMBUTIDO EM RASGOS NAS PAREDES, INCLUSO TOMADA, ELETRODUTO, CABO, RASGO, QUEBRA E CHUMBAMENTO. AF_11/2022	INEL - INSTALAÇÃO ELÉTRICA/ELETRIFICAÇÃO E ILUMINAÇÃO EXTERNA	UN	1,0000000	134,22	134,22	
Composição Auxiliar	90447	SINAPI	RASGO LINEAR MANUAL EM ALVENARIA, PARA ELETRODUTOS, DIÂMETROS MENORES OU IGUAIS A 40 MM.	INHI - INSTALAÇÕES HIDROS SANITÁRIAS	M	0,8850000	7,48	6,61	
Composição Auxiliar	90456	SINAPI	QUEBRA EM ALVENARIA PARA INSTALAÇÃO DE CAIXA DE TOMADA (4X4 OU 4X2). AF_09/2023	INHI - INSTALAÇÕES HIDROS SANITÁRIAS	UN	1,0000000	4,95	4,95	
Composição Auxiliar	90466	SINAPI	CHUMBAMENTO LINEAR EM ALVENARIA PARA RAMAIS/DISTRIBUIÇÃO DE INSTALAÇÕES HIDRÁULICAS COM DIÂMETROS MENORES OU IGUAIS A 40 MM.	INHI - INSTALAÇÕES HIDROS SANITÁRIAS	M	0,8850000	13,98	12,37	
Composição Auxiliar	91845	SINAPI	ELETRODUTO FLEXÍVEL CORRUGADO REFORÇADO, PVC, DN 25 MM (3/4"), PARA CIRCUITOS TERMINAIS, INSTALADO EM LAJE - FORNECIMENTO E INSTALAÇÃO. AF_03/2023	INEL - INSTALAÇÃO ELÉTRICA/ELETRIFICAÇÃO E ILUMINAÇÃO	M	1,6140000	7,95	12,83	
Composição Auxiliar	91855	SINAPI	ELETRODUTO FLEXÍVEL CORRUGADO REFORÇADO, PVC, DN 25 MM (3/4"), PARA CIRCUITOS TERMINAIS, INSTALADO EM PAREDE - FORNECIMENTO E INSTALAÇÃO. AF_03/2023	INEL - INSTALAÇÃO ELÉTRICA/ELETRIFICAÇÃO E ILUMINAÇÃO	M	0,8850000	10,55	9,33	
Composição Auxiliar	91926	SINAPI	CABO DE COBRE FLEXÍVEL ISOLADO, 2,5 MM², ANTI-CHAMA 450/750 V, PARA CIRCUITOS TERMINAIS - FORNECIMENTO E INSTALAÇÃO. AF_03/2023	INEL - INSTALAÇÃO ELÉTRICA/ELETRIFICAÇÃO E ILUMINAÇÃO	M	10,5310000	3,86	40,64	
Composição Auxiliar	91940	SINAPI	CAIXA RETANGULAR 4" X 2" MÉDIA (1,30 M DO PISO), PVC, INSTALADA EM PAREDE - FORNECIMENTO E INSTALAÇÃO. AF_03/2023	INEL - INSTALAÇÃO ELÉTRICA/ELETRIFICAÇÃO E ILUMINAÇÃO	UN	1,0000000	17,60	17,60	
Composição Auxiliar	92000	SINAPI	TOMADA BAIXA DE EMBUTIR (1 MÓDULO), 2P+T 10 A, INCLUINDO SUPORTE E PLACA - FORNECIMENTO E INSTALAÇÃO. AF_03/2023	INEL - INSTALAÇÃO ELÉTRICA/ELETRIFICAÇÃO E ILUMINAÇÃO	UN	1,0000000	29,89	29,89	
				MO sem LS =>	29,23	LS =>	33,31	MO com LS =>	62,54
				Valor do BDI =>	33,44			Valor com BDI =>	167,66
						Quant. =>	39,0000000	Preço Total =>	6.538,74
12.2.2	Código	Banco	Descrição	Tipo	Und	Quant.	Valor Unit	Total	
Composição	3395	ORSE	Ponto de luz em teto ou parede, com eletroduto de pvc flexível sanfonado embutido Ø 3/4"	Conversão InfoWOrca	un	1,0000000	284,79	284,79	
Composição Auxiliar	10549	ORSE	Encargos Complementares - Servente	Provisórios	h	6,0000000	3,74	22,44	
Composição Auxiliar	10552	ORSE	Encargos Complementares - Eletricista	Provisórios	h	5,0000000	3,60	18,00	
Insumo	00000939	SINAPI	FIO DE COBRE, SOLIDO, CLASSE 1, ISOLACAO EM PVC/A, ANTICHAMA BWF-B, 450/750V, SECAO NOMINAL 2,5 MM2	Material	M	12,0000000	2,19	26,28	
Insumo	00002436	SINAPI	ELETRICISTA (HORISTA)	Mão de Obra	H	5,0000000	19,98	99,90	
Insumo	00002688	SINAPI	ELETRODUTO PVC FLEXIVEL CORRUGADO, COR AMARELA, DE 25 MM	Material	M	6,0000000	2,72	16,32	
Insumo	00006111	SINAPI	SERVENTE DE OBRAS (HORISTA)	Mão de Obra	H	6,0000000	15,04	90,24	
Insumo	00012001	SINAPI	CAIXA OCTOGONAL DE FUNDO MOVEL, EM PVC, DE 4" X 4", PARA ELETRODUTO FLEXIVEL CORRUGADO	Material	UN	1,0000000	8,36	8,36	
Insumo	00020111	SINAPI	FITA ISOLANTE ADESIVA ANTICHAMA, USO ATE 750 V, EM ROLO DE 19 MM X 20 M	Material	UN	0,1500000	21,70	3,25	
				MO sem LS =>	88,86	LS =>	101,28	MO com LS =>	190,14
				Valor do BDI =>	70,96			Valor com BDI =>	355,75
						Quant. =>	68,0000000	Preço Total =>	24.191,00
12.2.3	Código	Banco	Descrição	Tipo	Und	Quant.	Valor Unit	Total	
Composição	3278	ORSE	Ponto de interruptor 01 seção (1 s) embutido com eletroduto de pvc flexível sanfonado Ø 3/4"	Conversão InfoWOrca	pt	1,0000000	203,14	203,14	
Composição Auxiliar	10549	ORSE	Encargos Complementares - Servente	Provisórios	h	3,0000000	3,74	11,22	
Composição Auxiliar	10552	ORSE	Encargos Complementares - Eletricista	Provisórios	h	4,0000000	3,60	14,40	
Insumo	1117	ORSE	Interruptor embutir 01 seção simples com placa	Material	un	1,0000000	3,40	3,40	
Insumo	00000939	SINAPI	FIO DE COBRE, SOLIDO, CLASSE 1, ISOLACAO EM PVC/A, ANTICHAMA BWF-B, 450/750V, SECAO NOMINAL 2,5 MM2	Material	M	12,0000000	2,19	26,28	
Insumo	00001872	SINAPI	CAIXA DE PASSAGEM, EM PVC, DE 4" X 2", PARA ELETRODUTO FLEXIVEL CORRUGADO	Material	UN	1,0000000	3,23	3,23	
Insumo	00002436	SINAPI	ELETRICISTA (HORISTA)	Mão de Obra	H	4,0000000	19,98	79,92	
Insumo	00002688	SINAPI	ELETRODUTO PVC FLEXIVEL CORRUGADO, COR AMARELA, DE 25 MM	Material	M	6,0000000	2,72	16,32	
Insumo	00006111	SINAPI	SERVENTE DE OBRAS (HORISTA)	Mão de Obra	H	3,0000000	15,04	45,12	
Insumo	00020111	SINAPI	FITA ISOLANTE ADESIVA ANTICHAMA, USO ATE 750 V, EM ROLO DE 19 MM X 20 M	Material	UN	0,1500000	21,70	3,25	
				MO sem LS =>	58,44	LS =>	66,60	MO com LS =>	125,04
				Valor do BDI =>	50,62			Valor com BDI =>	253,76
						Quant. =>	26,0000000	Preço Total =>	6.597,76
12.3									6.372,28
12.3.1	Código	Banco	Descrição	Tipo	Und	Quant.	Valor Unit	Total	



Obra
REQUALIFICAÇÃO E AMPLIAÇÃO DA CRECHE PROFESSOR
LOURENÇO DE LIMA, LOCALIZADA NA AVENIDA VICENTE PINHEIRO,
NO MUNICÍPIO DE CAMOCIM DE SÃO FÉLIX - PE

Bancos
SINAPI - 12/2023 -
Pernambuco
ORSE - 12/2023 - Sergipe
SEINFRA - 028 - Ceará

B.D.I.
24,92%

Encargos Sociais
Não Desonerado:
Horista: 113,98%
Mensalista: 70,00%

Planilha Orçamentária Analítica

Composição	12971	ORSE	Luminária Pannel Led embutir 18w quadrada, 6000k da G-light ou similar - Rev 01_11/2021	Luminárias Internas	un	1,0000000	72,32	72,32	
Composição Auxiliar	10549	ORSE	Encargos Complementares - Servente	Provisórios	h	1,0000000	3,74	3,74	
Composição Auxiliar	10552	ORSE	Encargos Complementares - Eletricista	Provisórios	h	1,0000000	3,60	3,60	
Insumo	13685	ORSE	Luminária Pannel Led embutir 18w quadrada, 6000k da G-light ou similar	Material	un	1,0000000	29,96	29,96	
Insumo	00002436	SINAPI	ELETRICISTA (HORISTA)	Mão de Obra	H	1,0000000	19,98	19,98	
Insumo	00006111	SINAPI	SERVENTE DE OBRAS (HORISTA)	Mão de Obra	H	1,0000000	15,04	15,04	
				MO sem LS =>	16,37	LS =>	18,65	MO com LS =>	35,02
				Valor do BDI =>	18,02			Valor com BDI =>	90,34
				Quant. =>	64,0000000	Preço Total =>	5.781,76		

12.3.2	Código	Banco	Descrição	Tipo	Und	Quant.	Valor Unit	Total	
Composição	13148	ORSE	Refletor Slim LED 100W de potência, branco Frio, 6500k, Autovolt, marca G-light ou similar	Luminárias Externas	un	1,0000000	118,18	118,18	
Composição Auxiliar	10549	ORSE	Encargos Complementares - Servente	Provisórios	h	0,3000000	3,74	1,12	
Composição Auxiliar	10552	ORSE	Encargos Complementares - Eletricista	Provisórios	h	0,5000000	3,60	1,80	
Insumo	13791	ORSE	Refletor Slim LED 100W de potência, branco Frio, 6500k, Autovolt, marca G-light ou similar	Material	un	1,0000000	99,00	99,00	
Insumo	1691	ORSE	Parafuso metal 2 1/2" x 12 p/ bucha s-10	Material	un	2,0000000	0,88	1,76	
Insumo	00002436	SINAPI	ELETRICISTA (HORISTA)	Mão de Obra	H	0,5000000	19,98	9,99	
Insumo	00006111	SINAPI	SERVENTE DE OBRAS (HORISTA)	Mão de Obra	H	0,3000000	15,04	4,51	
				MO sem LS =>	6,78	LS =>	7,72	MO com LS =>	14,50
				Valor do BDI =>	29,45			Valor com BDI =>	147,63
				Quant. =>	4,0000000	Preço Total =>	590,52		

13			INSTALAÇÕES HIDROSSANITÁRIAS					11.642,38	
13.1			PONTOS HIDROSSANITÁRIOS					2.918,41	
13.1.1	Código	Banco	Descrição	Tipo	Und	Quant.	Valor Unit	Total	
Composição	1201	ORSE	Revisão de ponto de água tipo 2	Tubos e Conexões de PVC Rígido Soldável	un	1,0000000	83,41	83,41	
Composição Auxiliar	10549	ORSE	Encargos Complementares - Servente	Provisórios	h	1,4100000	3,74	5,27	
Composição Auxiliar	10554	ORSE	Encargos Complementares - Encanador	Provisórios	h	1,2750000	3,67	4,67	
Insumo	138	ORSE	Adesivo pvc em frasco de 850 gramas	Material	kg	0,1740000	63,36	11,02	
Insumo	00002696	SINAPI	ENCANADOR OU BOMBEIRO HIDRAULICO (HORISTA)	Mão de Obra	H	1,2750000	19,98	25,47	
Insumo	00003501	SINAPI	JOELHO, PVC SOLDÁVEL, 45 GRAUS, 32 MM, COR MARROM, PARA AGUA FRIA PREDIAL	Material	UN	0,1000000	4,44	0,44	
Insumo	00006111	SINAPI	SERVENTE DE OBRAS (HORISTA)	Mão de Obra	H	1,4100000	15,04	21,20	
Insumo	00009869	SINAPI	TUBO PVC, SOLDÁVEL, DE 32 MM, AGUA FRIA (NBR-5648)	Material	M	1,5980000	9,60	15,34	
				MO sem LS =>	21,81	LS =>	24,86	MO com LS =>	46,67
				Valor do BDI =>	20,78			Valor com BDI =>	104,19
				Quant. =>	13,0000000	Preço Total =>	1.354,47		

13.1.2	Código	Banco	Descrição	Tipo	Und	Quant.	Valor Unit	Total	
Composição	1681	ORSE	Revisão de ponto de esgoto tipo 2 - Rev. 01	Tubos e Conexões de PVC Rígido Soldável para	un	1,0000000	89,43	89,43	
Composição Auxiliar	10549	ORSE	Encargos Complementares - Servente	Provisórios	h	0,9450000	3,74	3,53	
Composição Auxiliar	10554	ORSE	Encargos Complementares - Encanador	Provisórios	h	1,0380000	3,67	3,80	
Insumo	138	ORSE	Adesivo pvc em frasco de 850 gramas	Material	kg	0,0750000	63,36	4,75	
Insumo	5885	ORSE	Tubo pvc p/rede colet.esgoto, JEI, d= 100mm (Vinilfort - Tigre ou similar)	Material	m	0,9000000	36,36	32,72	
Insumo	793	ORSE	Curva 90° curta pvc pb je p/rede coletora esg., d= 100mm	Material	un	0,3000000	32,30	9,69	
Insumo	00002696	SINAPI	ENCANADOR OU BOMBEIRO HIDRAULICO (HORISTA)	Mão de Obra	H	1,0380000	19,98	20,73	
Insumo	00006111	SINAPI	SERVENTE DE OBRAS (HORISTA)	Mão de Obra	H	0,9450000	15,04	14,21	
				MO sem LS =>	16,33	LS =>	18,61	MO com LS =>	34,94
				Valor do BDI =>	22,28			Valor com BDI =>	111,71
				Quant. =>	14,0000000	Preço Total =>	1.563,94		

13.2			LOUÇAS E ACESSÓRIOS					8.723,97
13.2.1	Código	Banco	Descrição	Tipo	Und	Quant.	Valor Unit	Total
Composição	86943	SINAPI	LAVATÓRIO LOUÇA BRANCA SUSPENSO, 29,5 X 39CM OU EQUIVALENTE, PADRÃO POPULAR, INCLUSO SIFÃO FLEXÍVEL EM PVC, VÁLVULA E ENGATE FLEXÍVEL 30CM EM PLÁSTICO E TORNEIRA CROMADA DE MESA, PADRÃO POPULAR - FORNECIMENTO E INSTALAÇÃO. AF_01/2020	INHI - INSTALAÇÕES HIDROS SANITÁRIAS	UN	1,0000000	253,34	253,34



Obra
REQUALIFICAÇÃO E AMPLIAÇÃO DA CRECHE PROFESSOR LOURENÇO DE LIMA, LOCALIZADA NA AVENIDA VICENTE PINHEIRO, NO MUNICÍPIO DE CAMOCIM DE SÃO FÉLIX - PE

Bancos
SINAPI - 12/2023 - Pernambuco
ORSE - 12/2023 - Sergipe
SEINFRA - 028 - Ceará

B.D.I.
24,92%

Encargos Sociais
Não Desonerado:
Horista: 113,98%
Mensalista: 70,00%

Planilha Orçamentária Analítica

Composição Auxiliar	86879	SINAPI	VÁLVULA EM PLÁSTICO 1 PARA PIA, TANQUE OU LAVATÓRIO, COM OU SEM LADRÃO - FORNECIMENTO E INSTALAÇÃO. AF_01/2020	INHI - INSTALAÇÕES HIDROS SANITÁRIAS	UN	1,0000000	9,73	9,73		
Composição Auxiliar	86883	SINAPI	SIFÃO DO TIPO FLEXÍVEL EM PVC 1 X 1.1/2 - FORNECIMENTO E INSTALAÇÃO. AF_01/2020	INHI - INSTALAÇÕES HIDROS SANITÁRIAS	UN	1,0000000	12,60	12,60		
Composição Auxiliar	86884	SINAPI	ENGATE FLEXÍVEL EM PLÁSTICO BRANCO, 1/2 X 30CM - FORNECIMENTO E INSTALAÇÃO. AF_01/2020	INHI - INSTALAÇÕES HIDROS SANITÁRIAS	UN	1,0000000	10,78	10,78		
Composição Auxiliar	86904	SINAPI	LAVATÓRIO LOUÇA BRANCA SUSPENSO, 29,5 X 39CM OU EQUIVALENTE, PADRÃO POPULAR - FORNECIMENTO E INSTALAÇÃO. AF_01/2020	INHI - INSTALAÇÕES HIDROS SANITÁRIAS	UN	1,0000000	150,39	150,39		
Composição Auxiliar	86906	SINAPI	TORNEIRA CROMADA DE MESA, 1/2 OU 3/4, PARA LAVATÓRIO, PADRÃO POPULAR - FORNECIMENTO E INSTALAÇÃO. AF_01/2020	INHI - INSTALAÇÕES HIDROS SANITÁRIAS	UN	1,0000000	69,84	69,84		
					MO sem LS =>	10,40	LS =>	11,86	MO com LS =>	22,26
					Valor do BDI =>	63,13			Valor com BDI =>	316,47
							Quant. =>	3,0000000	Preço Total =>	949,41

13.2.2	Código	Banco	Descrição	Tipo	Und	Quant.	Valor Unit	Total		
Composição	11093	ORSE	Pia de cozinha com bancada em granito cinza andorinha, e = 2cm, dim 3,10x0,60m, com 02 cubas de aço inox, sifão cromado, válvula cromada, torneira cromada 1/2", inclusive rodopia 10 cm, assentada	Diversos	un	1,0000000	2.818,99	2.818,99		
Composição Auxiliar	10549	ORSE	Encargos Complementares - Servente	Provisórios	h	1,0000000	3,74	3,74		
Composição Auxiliar	10550	ORSE	Encargos Complementares - Pedreiro	Provisórios	h	2,0000000	3,61	7,22		
Composição Auxiliar	10554	ORSE	Encargos Complementares - Encanador	Provisórios	h	3,0000000	3,67	11,01		
Insumo	12051	ORSE	Testeira em granito cinza andorinha, l=4 cm (de topo) - fornecimento e colocação	Material	m	4,3000000	39,16	168,38		
Insumo	12056	ORSE	Rasgo em bancada de mármore ou granito para colocação de cuba	Material	un	2,0000000	115,50	231,00		
Insumo	14004	ORSE	Torneira p/ pia cozinha d=1/2" (Linha Max, Deca, ref.1159-C34 ou similar)	Material	un	2,0000000	186,45	372,90		
Insumo	2016	ORSE	Sifão para pia de cozinha ou tanque, DECA ref. 1680.C112, acabamento cromado 1 1/2 x 1 1/2 ou similar.	Material	un	2,0000000	178,60	357,20		
Insumo	2585	ORSE	Tampo/bancada de granito cinza andorinha, e=2cm	Material	m²	1,8600000	516,98	961,58		
Insumo	7479	ORSE	Rodopia em granito cinza andorinha, l=10cm, e=2cm, com acabamento aboleado	Material	m	3,1000000	64,20	199,02		
Insumo	9964	ORSE	Perfil Alumínio, Tubo Retangular 50,80mm x 25,40mm x 1,20mm (0,484kg/m)	Material	m	1,8000000	17,97	32,34		
Insumo	00001747	SINAPI	CUBA ACO INOX (AISI 304) DE EMBUTIR COM VALVULA DE 3 1/2", DE *56 X 33 X 12* CM	Material	UN	2,0000000	179,83	359,66		
Insumo	00002696	SINAPI	ENCANADOR OU BOMBEIRO HIDRAULICO (HORISTA)	Mão de Obra	H	3,0000000	19,98	59,94		
Insumo	00004750	SINAPI	PEDREIRO (HORISTA)	Mão de Obra	H	2,0000000	19,98	39,96		
Insumo	00006111	SINAPI	SERVENTE DE OBRAS (HORISTA)	Mão de Obra	H	1,0000000	15,04	15,04		
					MO sem LS =>	53,72	LS =>	61,22	MO com LS =>	114,94
					Valor do BDI =>	702,49			Valor com BDI =>	3.521,48
							Quant. =>	1,0000000	Preço Total =>	3.521,48

13.2.3	Código	Banco	Descrição	Tipo	Und	Quant.	Valor Unit	Total		
Composição	86931	SINAPI	VASO SANITÁRIO SIFONADO COM CAIXA ACOPLADA LOUÇA BRANCA, INCLUSO ENGATE FLEXÍVEL EM PLÁSTICO BRANCO, 1/2 X 40CM - FORNECIMENTO E INSTALAÇÃO. AF_01/2020	INHI - INSTALAÇÕES HIDROS SANITÁRIAS	UN	1,0000000	466,87	466,87		
Composição Auxiliar	86885	SINAPI	ENGATE FLEXÍVEL EM PLÁSTICO BRANCO, 1/2 X 40CM - FORNECIMENTO E INSTALAÇÃO. AF_01/2020	INHI - INSTALAÇÕES HIDROS SANITÁRIAS	UN	1,0000000	12,34	12,34		
Composição Auxiliar	86888	SINAPI	VASO SANITÁRIO SIFONADO COM CAIXA ACOPLADA LOUÇA BRANCA - FORNECIMENTO E INSTALAÇÃO. AF_01/2020	INHI - INSTALAÇÕES HIDROS SANITÁRIAS	UN	1,0000000	454,53	454,53		
					MO sem LS =>	12,37	LS =>	14,10	MO com LS =>	26,47
					Valor do BDI =>	116,34			Valor com BDI =>	583,21
							Quant. =>	5,0000000	Preço Total =>	2.916,05

13.2.4	Código	Banco	Descrição	Tipo	Und	Quant.	Valor Unit	Total		
Composição	100849	SINAPI	ASSENTO SANITÁRIO CONVENCIONAL - FORNECIMENTO E INSTALACAO. AF_01/2020	INHI - INSTALAÇÕES HIDROS SANITÁRIAS	UN	1,0000000	34,67	34,67		
Composição Auxiliar	88267	SINAPI	ENCANADOR OU BOMBEIRO HIDRÁULICO COM ENCARGOS COMPLEMENTARES	SEDI - SERVIÇOS DIVERSOS	H	0,1536000	24,70	3,79		
Composição Auxiliar	88316	SINAPI	SERVENTE COM ENCARGOS COMPLEMENTARES	SEDI - SERVIÇOS DIVERSOS	H	0,0484000	20,28	0,98		
Insumo	00000377	SINAPI	ASSENTO SANITARIO DE PLASTICO, TIPO CONVENCIONAL	Material	UN	1,0000000	29,90	29,90		
					MO sem LS =>	1,81	LS =>	2,06	MO com LS =>	3,87
					Valor do BDI =>	8,63			Valor com BDI =>	43,30
							Quant. =>	5,0000000	Preço Total =>	216,50

13.2.5	Código	Banco	Descrição	Tipo	Und	Quant.	Valor Unit	Total
Composição	95544	SINAPI	PAPELEIRA DE PAREDE EM METAL CROMADO SEM TAMPA, INCLUSO FIXAÇÃO. AF_01/2020	INHI - INSTALAÇÕES HIDROS SANITÁRIAS	UN	1,0000000	94,86	94,86
Composição Auxiliar	88267	SINAPI	ENCANADOR OU BOMBEIRO HIDRÁULICO COM ENCARGOS COMPLEMENTARES	SEDI - SERVIÇOS DIVERSOS	H	0,3162000	24,70	7,81
Composição Auxiliar	88316	SINAPI	SERVENTE COM ENCARGOS COMPLEMENTARES	SEDI - SERVIÇOS DIVERSOS	H	0,0996000	20,28	2,01



Obra
REQUALIFICAÇÃO E AMPLIAÇÃO DA CRECHE PROFESSOR
LOURENÇO DE LIMA, LOCALIZADA NA AVENIDA VICENTE PINHEIRO,
NO MUNICÍPIO DE CAMOCIM DE SÃO FÉLIX - PE

Bancos
SINAPI - 12/2023 -
Pernambuco
ORSE - 12/2023 - Sergipe
SEINFRA - 028 - Ceará

B.D.I.
24,92%

Encargos Sociais
Não Desonerado:
Horista: 113,98%
Mensalista: 70,00%

Planilha Orçamentária Analítica

Insumo	00011703	SINAPI	PAPELEIRA DE PAREDE EM METAL CROMADO SEM TAMPA	Material	UN	1,0000000	85,04	85,04	
				MO sem LS =>	3,72	LS =>	4,25	MO com LS =>	7,97
				Valor do BDI =>	23,63			Valor com BDI =>	118,49
						Quant. =>	5,0000000	Preço Total =>	592,45

13.2.6	Código	Banco	Descrição	Tipo	Und	Quant.	Valor Unit	Total	
Composição	100860	SINAPI	CHUVEIRO ELÉTRICO COMUM CORPO PLÁSTICO, TIPO DUCHA FORNECIMENTO E INSTALAÇÃO. AF_01/2020	INHI - INSTALAÇÕES HIDROS SANITÁRIAS	UN	1,0000000	105,69	105,69	
Composição Auxiliar	88267	SINAPI	ENCANADOR OU BOMBEIRO HIDRÁULICO COM ENCARGOS COMPLEMENTARES	SEDI - SERVIÇOS DIVERSOS	H	0,4467000	24,70	11,03	
Composição Auxiliar	88316	SINAPI	SERVEANTE COM ENCARGOS COMPLEMENTARES	SEDI - SERVIÇOS DIVERSOS	H	0,1407000	20,28	2,85	
Insumo	00001368	SINAPI	CHUVEIRO COMUM EM PLASTICO BRANCO, COM CANO, 3 TEMPERATURAS, 5500 W (110/220 V)	Material	UN	1,0000000	91,75	91,75	
Insumo	00003146	SINAPI	FITA VEDA ROSCA EM ROLOS DE 18 MM X 10 M (L X C)	Material	UN	0,0210000	3,00	0,06	
				MO sem LS =>	5,26	LS =>	6,00	MO com LS =>	11,26
				Valor do BDI =>	26,33			Valor com BDI =>	132,02
						Quant. =>	4,0000000	Preço Total =>	528,08

14 PINTURA 99.245,10

14.1 PAREDES 48.414,59

14.1.1	Código	Banco	Descrição	Tipo	Und	Quant.	Valor Unit	Total	
Composição	88485	SINAPI	FUNDO SELADOR ACRÍLICO, APLICAÇÃO MANUAL EM PAREDE, UMA DEMÃO. AF_04/2023	PINT - PINTURAS	m²	1,0000000	4,08	4,08	
Composição Auxiliar	88310	SINAPI	PINTOR COM ENCARGOS COMPLEMENTARES	SEDI - SERVIÇOS DIVERSOS	H	0,0666000	26,95	1,79	
Composição Auxiliar	88316	SINAPI	SERVEANTE COM ENCARGOS COMPLEMENTARES	SEDI - SERVIÇOS DIVERSOS	H	0,0222000	20,28	0,45	
Insumo	00006085	SINAPI	SELADOR ACRILICO OPACO PREMIUM INTERIOR/EXTERIOR	Material	L	0,1666000	11,06	1,84	
				MO sem LS =>	0,79	LS =>	0,90	MO com LS =>	1,69
				Valor do BDI =>	1,01			Valor com BDI =>	5,09
						Quant. =>	1.292,1900000	Preço Total =>	6.577,24

14.1.2	Código	Banco	Descrição	Tipo	Und	Quant.	Valor Unit	Total	
Composição	88497	SINAPI	EMASSAMENTO COM MASSA LÁTEX, APLICAÇÃO EM PAREDE, DUAS DEMÃOS, LIXAMENTO MANUAL. AF_04/2023	PINT - PINTURAS	m²	1,0000000	15,14	15,14	
Composição Auxiliar	88310	SINAPI	PINTOR COM ENCARGOS COMPLEMENTARES	SEDI - SERVIÇOS DIVERSOS	H	0,3610000	26,95	9,72	
Composição Auxiliar	88316	SINAPI	SERVEANTE COM ENCARGOS COMPLEMENTARES	SEDI - SERVIÇOS DIVERSOS	H	0,1203000	20,28	2,43	
Insumo	00003767	SINAPI	LIXA EM FOLHA PARA PAREDE OU MADEIRA, NUMERO 120, COR VERMELHA	Material	UN	0,0802000	0,74	0,05	
Insumo	00043626	SINAPI	MASSA CORRIDA PARA SUPERFICIES DE AMBIENTES INTERNOS	Material	KG	1,3389000	2,20	2,94	
				MO sem LS =>	4,29	LS =>	4,89	MO com LS =>	9,18
				Valor do BDI =>	3,77			Valor com BDI =>	18,91
						Quant. =>	651,4800000	Preço Total =>	12.319,48

14.1.3	Código	Banco	Descrição	Tipo	Und	Quant.	Valor Unit	Total	
Composição	96135	SINAPI	APLICAÇÃO MANUAL DE MASSA ACRÍLICA EM PAREDES EXTERNAS DE CASAS, DUAS DEMÃOS. AF_05/2017	PINT - PINTURAS	m²	1,0000000	24,47	24,47	
Composição Auxiliar	88310	SINAPI	PINTOR COM ENCARGOS COMPLEMENTARES	SEDI - SERVIÇOS DIVERSOS	H	0,5710000	26,95	15,38	
Composição Auxiliar	88316	SINAPI	SERVEANTE COM ENCARGOS COMPLEMENTARES	SEDI - SERVIÇOS DIVERSOS	H	0,1430000	20,28	2,90	
Insumo	00003767	SINAPI	LIXA EM FOLHA PARA PAREDE OU MADEIRA, NUMERO 120, COR VERMELHA	Material	UN	0,1000000	0,74	0,07	
Insumo	00043651	SINAPI	MASSA ACRILICA PARA SUPERFICIES INTERNAS E EXTERNAS	Material	KG	1,5518400	3,95	6,12	
				MO sem LS =>	6,44	LS =>	7,35	MO com LS =>	13,79
				Valor do BDI =>	6,09			Valor com BDI =>	30,56
						Quant. =>	261,0300000	Preço Total =>	7.977,07

14.1.4	Código	Banco	Descrição	Tipo	Und	Quant.	Valor Unit	Total	
Composição	88489	SINAPI	PINTURA LÁTEX ACRÍLICA PREMIUM, APLICAÇÃO MANUAL EM PAREDES, DUAS DEMÃOS. AF_04/2023	PINT - PINTURAS	m²	1,0000000	13,35	13,35	
Composição Auxiliar	88310	SINAPI	PINTOR COM ENCARGOS COMPLEMENTARES	SEDI - SERVIÇOS DIVERSOS	H	0,1631000	26,95	4,39	
Composição Auxiliar	88316	SINAPI	SERVEANTE COM ENCARGOS COMPLEMENTARES	SEDI - SERVIÇOS DIVERSOS	H	0,0544000	20,28	1,10	
Insumo	00007356	SINAPI	TINTA LATEX ACRILICA PREMIUM, COR BRANCO FOSCO	Material	L	0,2285000	34,43	7,86	
				MO sem LS =>	1,93	LS =>	2,21	MO com LS =>	4,14
				Valor do BDI =>	3,32			Valor com BDI =>	16,67
						Quant. =>	1.292,1900000	Preço Total =>	21.540,80

14.2 TETO 20.202,15

14.2.1	Código	Banco	Descrição	Tipo	Und	Quant.	Valor Unit	Total
Composição	88484	SINAPI	FUNDO SELADOR ACRÍLICO, APLICAÇÃO MANUAL EM TETO, UMA DEMÃO. AF_04/2023	PINT - PINTURAS	m²	1,0000000	4,95	4,95



Obra
REQUALIFICAÇÃO E AMPLIAÇÃO DA CRECHE PROFESSOR
LOURENÇO DE LIMA, LOCALIZADA NA AVENIDA VICENTE PINHEIRO,
NO MUNICÍPIO DE CAMOCIM DE SÃO FÉLIX - PE

Bancos
SINAPI - 12/2023 -
Pernambuco
ORSE - 12/2023 - Sergipe
SEINFRA - 028 - Ceará

B.D.I.
24,92%

Encargos Sociais
Não Desonerado:
Horista: 113,98%
Mensalista: 70,00%

Planilha Orçamentária Analítica

Composição	88310	SINAPI	PINTOR COM ENCARGOS COMPLEMENTARES	SEDI - SERVIÇOS DIVERSOS	H	0,0927000	26,95	2,49	
Auxiliar									
Composição	88316	SINAPI	SERVEANTE COM ENCARGOS COMPLEMENTARES	SEDI - SERVIÇOS DIVERSOS	H	0,0309000	20,28	0,62	
Auxiliar									
Insumo	00006085	SINAPI	SELADOR ACRILICO OPACO PREMIUM INTERIOR/EXTERIOR	Material	L	0,1666000	11,06	1,84	
				MO sem LS =>	1,10	LS =>	1,25	MO com LS =>	2,35
				Valor do BDI =>	1,23			Valor com BDI =>	6,18
				Quant. =>		333,9200000	Preço Total =>	2.063,62	

14.2.2	Código	Banco	Descrição	Tipo	Und	Quant.	Valor Unit	Total	
Composição	88496	SINAPI	EMASSAMENTO COM MASSA LÁTEX, APLICAÇÃO EM TETO, DUAS DEMÃOS, LIXAMENTO MANUAL. AF_04/2023	PINT - PINTURAS	m²	1,0000000	27,99	27,99	
Composição	88310	SINAPI	PINTOR COM ENCARGOS COMPLEMENTARES	SEDI - SERVIÇOS DIVERSOS	H	0,7419000	26,95	19,99	
Auxiliar									
Composição	88316	SINAPI	SERVEANTE COM ENCARGOS COMPLEMENTARES	SEDI - SERVIÇOS DIVERSOS	H	0,2473000	20,28	5,01	
Auxiliar									
Insumo	00003767	SINAPI	LIXA EM FOLHA PARA PAREDE OU MADEIRA, NUMERO 120, COR VERMELHA	Material	UN	0,0802000	0,74	0,05	
Insumo	00043626	SINAPI	MASSA CORRIDA PARA SUPERFICIES DE AMBIENTES INTERNOS	Material	KG	1,3389000	2,20	2,94	
				MO sem LS =>	8,81	LS =>	10,05	MO com LS =>	18,86
				Valor do BDI =>	6,97			Valor com BDI =>	34,96
				Quant. =>		333,9200000	Preço Total =>	11.673,84	

14.2.3	Código	Banco	Descrição	Tipo	Und	Quant.	Valor Unit	Total	
Composição	88488	SINAPI	PINTURA LÁTEX ACRÍLICA PREMIUM, APLICAÇÃO MANUAL EM TETO, DUAS DEMÃOS. AF_04/2023	PINT - PINTURAS	m²	1,0000000	15,50	15,50	
Composição	88310	SINAPI	PINTOR COM ENCARGOS COMPLEMENTARES	SEDI - SERVIÇOS DIVERSOS	H	0,2270000	26,95	6,11	
Auxiliar									
Composição	88316	SINAPI	SERVEANTE COM ENCARGOS COMPLEMENTARES	SEDI - SERVIÇOS DIVERSOS	H	0,0757000	20,28	1,53	
Auxiliar									
Insumo	00007356	SINAPI	TINTA LATEX ACRILICA PREMIUM, COR BRANCO FOSCO	Material	L	0,2285000	34,43	7,86	
				MO sem LS =>	2,70	LS =>	3,07	MO com LS =>	5,77
				Valor do BDI =>	3,86			Valor com BDI =>	19,36
				Quant. =>		333,9200000	Preço Total =>	6.464,69	

14.3	Código	Banco	Descrição	Tipo	Und	Quant.	Valor Unit	Total	
			ESQUADRIAS DE MADEIRA					4.367,88	
14.3.1									
Composição	102197	SINAPI	PINTURA FUNDO NIVELADOR ALQUÍDICO BRANCO EM MADEIRA. AF_01/2021	PINT - PINTURAS	m²	1,0000000	19,42	19,42	
Composição	88310	SINAPI	PINTOR COM ENCARGOS COMPLEMENTARES	SEDI - SERVIÇOS DIVERSOS	H	0,2806000	26,95	7,56	
Auxiliar									
Insumo	00003767	SINAPI	LIXA EM FOLHA PARA PAREDE OU MADEIRA, NUMERO 120, COR VERMELHA	Material	UN	0,4000000	0,74	0,29	
Insumo	00005318	SINAPI	DILUENTE AGUARRAS	Material	L	0,0276000	30,79	0,84	
Insumo	00043653	SINAPI	FUNDO SINTETICO NIVELADOR BRANCO FOSCO PARA MADEIRA	Material	L	0,4960800	21,64	10,73	
				MO sem LS =>	2,66	LS =>	3,03	MO com LS =>	5,69
				Valor do BDI =>	4,83			Valor com BDI =>	24,25
				Quant. =>		97,6500000	Preço Total =>	2.368,01	

14.3.2	Código	Banco	Descrição	Tipo	Und	Quant.	Valor Unit	Total	
Composição	102219	SINAPI	PINTURA TINTA DE ACABAMENTO (PIGMENTADA) ESMALTE SINTÉTICO ACETINADO EM MADEIRA, 2 DEMÃOS. AF_01/2021	PINT - PINTURAS	m²	1,0000000	16,40	16,40	
Composição	88310	SINAPI	PINTOR COM ENCARGOS COMPLEMENTARES	SEDI - SERVIÇOS DIVERSOS	H	0,3805000	26,95	10,25	
Auxiliar									
Insumo	00005318	SINAPI	DILUENTE AGUARRAS	Material	L	0,0140000	30,79	0,43	
Insumo	00007311	SINAPI	TINTA ESMALTE SINTETICO PREMIUM ACETINADO	Material	L	0,1403000	40,78	5,72	
				MO sem LS =>	3,61	LS =>	4,11	MO com LS =>	7,72
				Valor do BDI =>	4,08			Valor com BDI =>	20,48
				Quant. =>		97,6500000	Preço Total =>	1.999,87	

14.4	Código	Banco	Descrição	Tipo	Und	Quant.	Valor Unit	Total	
			ESQUADRIAS METÁLICAS					26.260,48	
14.4.1									
Composição	100722	SINAPI	PINTURA COM TINTA ALQUÍDICA DE FUNDO (TIPO ZARCÃO) APLICADA A ROLO OU PINCEL SOBRE SUPERFÍCIES METÁLICAS (EXCETO PERFIL) EXECUTADO EM OBRA (POR DEMÃO). AF_01/2020	PINT - PINTURAS	m²	1,0000000	23,26	23,26	
Composição	88310	SINAPI	PINTOR COM ENCARGOS COMPLEMENTARES	SEDI - SERVIÇOS DIVERSOS	H	0,6779000	26,95	18,26	
Auxiliar									
Insumo	00005318	SINAPI	DILUENTE AGUARRAS	Material	L	0,0110000	30,79	0,33	
Insumo	00007307	SINAPI	FUNDO ANTICORROSIVO PARA METAIS FERROSOS (ZARCAO)	Material	L	0,1098000	42,58	4,67	
				MO sem LS =>	6,43	LS =>	7,33	MO com LS =>	13,76
				Valor do BDI =>	5,79			Valor com BDI =>	29,05
				Quant. =>		296,2600000	Preço Total =>	8.606,35	

14.4.2	Código	Banco	Descrição	Tipo	Und	Quant.	Valor Unit	Total
--------	--------	-------	-----------	------	-----	--------	------------	-------



Obra
REQUALIFICAÇÃO E AMPLIAÇÃO DA CRECHE PROFESSOR
LOURENÇO DE LIMA, LOCALIZADA NA AVENIDA VICENTE PINHEIRO,
NO MUNICÍPIO DE CAMOCIM DE SÃO FÉLIX - PE

Bancos
SINAPI - 12/2023 -
Pernambuco
ORSE - 12/2023 - Sergipe
SEINFRA - 028 - Ceará

B.D.I.
24,92%

Encargos Sociais
Não Desonerado:
Horista: 113,98%
Mensalista: 70,00%

Planilha Orçamentária Analítica

Composição	100758	SINAPI	PINTURA COM TINTA ALQUÍDICA DE ACABAMENTO (ESMALTE SINTÉTICO ACETINADO) APLICADA A ROLO OU PINCEL SOBRE SUPERFÍCIES METÁLICAS (EXCETO PERFIL) EXECUTADO EM OBRA (02 DEMÃOS). AF_01/2020	PINT - PINTURAS	m²	1,0000000	47,71	47,71		
Composição Auxiliar	88310	SINAPI	PINTOR COM ENCARGOS COMPLEMENTARES	SEDI - SERVIÇOS DIVERSOS	H	1,3559000	26,95	36,54		
Insumo	00005318	SINAPI	DILUENTE AGUARRAS	Material	L	0,0255000	30,79	0,78		
Insumo	00007311	SINAPI	TINTA ESMALTE SINTETICO PREMIUM ACETINADO	Material	L	0,2549000	40,78	10,39		
					MO sem LS =>	12,87	LS =>	14,66	MO com LS =>	27,53
					Valor do BDI =>	11,88			Valor com BDI =>	59,59
					Quant. =>	296,2600000	Preço Total =>	17.654,13		

15			CISTERNA						7.123,66	
15.1	Código	Banco	Descrição	Tipo	Und	Quant.	Valor Unit	Total		
Composição	102329	SINAPI	ESCAVAÇÃO MECANIZADA DE VALA COM PROF. MAIOR QUE 1,5 M ATÉ 3,0 M (MÉDIA MONTANTE E JUSANTE/UMA COMPOSIÇÃO POR TRECHO), RETROESCAV. (0,26 M3), LARG. DE 0,8 M A 1,5 M, EM SOLO DE 2ª CATEGORIA, EM LOCAIS COM BAIXO NÍVEL DE INTERFERÊNCIA. AF_02/2021	MOVT - MOVIMENTO DE TERRA	m³	1,0000000	8,99	8,99		
Composição Auxiliar	5678	SINAPI	RETROESCAVADEIRA SOBRE RODAS COM CARREGADEIRA, TRAÇÃO 4X4, POTÊNCIA LÍQ. 88 HP, CAÇAMBA CARREG. CAP. MÍN. 1 M3, CAÇAMBA RETRO CAP. 0,26 M3, PESO OPERACIONAL MÍN. 6.674 KG, PROFUNDIDADE ESCAVAÇÃO MÁX. 4,37 M - CHP DIURNO. AF_06/2014	CHOR - CUSTOS HORÁRIOS DE MÁQUINAS E EQUIPAMENTOS	CHP	0,0310000	158,66	4,91		
Composição Auxiliar	5679	SINAPI	RETROESCAVADEIRA SOBRE RODAS COM CARREGADEIRA, TRAÇÃO 4X4, POTÊNCIA LÍQ. 88 HP, CAÇAMBA CARREG. CAP. MÍN. 1 M3, CAÇAMBA RETRO CAP. 0,26 M3, PESO OPERACIONAL MÍN. 6.674 KG, PROFUNDIDADE ESCAVAÇÃO MÁX. 4,37 M - CHI DIURNO. AF_06/2014	CHOR - CUSTOS HORÁRIOS DE MÁQUINAS E EQUIPAMENTOS	CHI	0,0374000	72,36	2,70		
Composição Auxiliar	88316	SINAPI	SERVEANTE COM ENCARGOS COMPLEMENTARES	SEDI - SERVIÇOS DIVERSOS	H	0,0684000	20,28	1,38		
					MO sem LS =>	1,53	LS =>	1,74	MO com LS =>	3,27
					Valor do BDI =>	2,24			Valor com BDI =>	11,23
					Quant. =>	10,0000000	Preço Total =>	112,30		

15.2	Código	Banco	Descrição	Tipo	Und	Quant.	Valor Unit	Total		
Composição	CPU 002 - Próprio CRECHE		ALVENARIA EM TIJOLO CERAMICO FURADO 9X19X19CM, 1 VEZ (ESPESSURA 19 CM), ASSENTADO EM ARGAMASSA TRAÇO 1:4 (CIMENTO E AREIA MEDIA NAO PENEIRADA), PREPARO MANUAL, JUNTA 1 CM [REF.: 73935/002 - SINAPI - 08/2016]	FUES - FUNDAÇÕES E ESTRUTURAS	M²	1,0000000	83,09	83,09		
Composição Auxiliar	87373	SINAPI	ARGAMASSA TRAÇO 1:4 (EM VOLUME DE CIMENTO E AREIA MÉDIA ÚMIDA) PARA CONTRAPISO, PREPARO MANUAL. AF_08/2019	SEDI - SERVIÇOS DIVERSOS	m³	0,0138000	708,09	9,77		
Composição Auxiliar	88309	SINAPI	PEDREIRO COM ENCARGOS COMPLEMENTARES	SEDI - SERVIÇOS DIVERSOS	H	1,1400000	25,46	29,02		
Composição Auxiliar	88316	SINAPI	SERVEANTE COM ENCARGOS COMPLEMENTARES	SEDI - SERVIÇOS DIVERSOS	H	0,8800000	20,28	17,84		
Insumo	00007271	SINAPI	BLOCO CERAMICO / TIJOLO VAZADO PARA ALVENARIA DE VEDACAO, 8 FUROS NA HORIZONTAL, DE 9 X 19 X 19 CM (L X A X C)	Material	UN	54,0000000	0,49	26,46		
					MO sem LS =>	18,32	LS =>	20,89	MO com LS =>	39,21
					Valor do BDI =>	20,70			Valor com BDI =>	103,79
					Quant. =>	18,0000000	Preço Total =>	1.868,22		

15.3	Código	Banco	Descrição	Tipo	Und	Quant.	Valor Unit	Total		
Composição	94994	SINAPI	EXECUÇÃO DE PASSEIO (CALÇADA) OU PISO DE CONCRETO COM CONCRETO MOLDADO IN LOCO, FEITO EM OBRA, ACABAMENTO CONVENCIONAL, ESPESSURA 8 CM, ARMADO. AF_08/2022	PISO - PISOS	m²	1,0000000	91,26	91,26		
Composição Auxiliar	88262	SINAPI	CARPINTEIRO DE FORMAS COM ENCARGOS COMPLEMENTARES	SEDI - SERVIÇOS DIVERSOS	H	0,1301000	25,10	3,26		
Composição Auxiliar	88309	SINAPI	PEDREIRO COM ENCARGOS COMPLEMENTARES	SEDI - SERVIÇOS DIVERSOS	H	0,1882000	25,46	4,79		
Composição Auxiliar	88316	SINAPI	SERVEANTE COM ENCARGOS COMPLEMENTARES	SEDI - SERVIÇOS DIVERSOS	H	0,3183000	20,28	6,45		
Composição Auxiliar	94964	SINAPI	CONCRETO FCK = 20MPA, TRAÇO 1,2,7:3 (EM MASSA SECA DE CIMENTO/ AREIA MÉDIA/ BRITA 1) - PREPARO MECÂNICO COM BETONEIRA 400 L. AF_05/2021	FUES - FUNDAÇÕES E ESTRUTURAS	m³	0,0985000	477,54	47,03		
Insumo	00002692	SINAPI	DESMOLDANTE PROTETOR PARA FORMAS DE MADEIRA, DE BASE OLEOSA EMULSIONADA EM AGUA	Material	L	0,0017000	9,14	0,01		
Insumo	00004509	SINAPI	SARRAFO *2,5 X 10* CM EM PINUS, MISTA OU EQUIVALENTE DA REGIAO - BRUTA	Material	M	0,2500000	5,06	1,26		
Insumo	00004517	SINAPI	SARRAFO *2,5 X 7,5* CM EM PINUS, MISTA OU EQUIVALENTE DA REGIAO - BRUTA	Material	M	0,2000000	3,49	0,69		
Insumo	00005068	SINAPI	PREGO DE ACO POLIDO COM CABECA 17 X 21 (2 X 11)	Material	KG	0,0240000	16,17	0,38		
Insumo	00007156	SINAPI	TELA DE ACO SOLDADA NERVURADA, CA-60, Q-196, (3,11 KG/M2), DIAMETRO DO FIO = 5,0 MM, LARGURA = 2,45 M, ESPACAMENTO DA MALHA = 10 X 10 CM	Material	m²	1,0816000	25,33	27,39		
					MO sem LS =>	8,90	LS =>	10,14	MO com LS =>	19,04
					Valor do BDI =>	22,74			Valor com BDI =>	114,00
					Quant. =>	5,0000000	Preço Total =>	570,00		

15.4	Código	Banco	Descrição	Tipo	Und	Quant.	Valor Unit	Total	
-------------	---------------	--------------	------------------	-------------	------------	---------------	-------------------	--------------	--



Obra
REQUALIFICAÇÃO E AMPLIAÇÃO DA CRECHE PROFESSOR
LOURENÇO DE LIMA, LOCALIZADA NA AVENIDA VICENTE PINHEIRO,
NO MUNICÍPIO DE CAMOCIM DE SÃO FÉLIX - PE

Bancos
SINAPI - 12/2023 -
Pernambuco
ORSE - 12/2023 - Sergipe
SEINFRA - 028 - Ceará

B.D.I.
24,92%

Encargos Sociais
Não Desonerado:
Horista: 113,98%
Mensalista: 70,00%

Planilha Orçamentária Analítica

Composição	104488	SINAPI	COMPOSIÇÃO PARAMÉTRICA PARA EXECUÇÃO DE ESTRUTURAS DE CONCRETO ARMADO, PARA EDIFICAÇÃO INSTITUCIONAL TÉRREA, FCK = 25 MPA. AF_11/2022	FUES - FUNDAÇÕES E ESTRUTURAS	m³	1,0000000	2.498,87	2.498,87		
Composição Auxiliar	103672	SINAPI	CONCRETAGEM DE PILARES, FCK = 25 MPA, COM USO DE BOMBA - LANÇAMENTO, ADENSAMENTO E ACABAMENTO. AF_02/2022_PS	FUES - FUNDAÇÕES E ESTRUTURAS	m³	0,1235000	567,06	70,03		
Composição Auxiliar	103675	SINAPI	CONCRETAGEM DE VIGAS E LAJES, FCK=25 MPA, PARA LAJES MACIÇAS OU NERVURADAS COM USO DE BOMBA - LANÇAMENTO, ADENSAMENTO E ACABAMENTO.	FUES - FUNDAÇÕES E ESTRUTURAS	m³	0,8363000	567,55	474,64		
Composição Auxiliar	92415	SINAPI	MONTAGEM E DESMONTAGEM DE FÔRMA DE PILARES RETANGULARES E ESTRUTURAS SIMILARES, PÉ-DIREITO SIMPLES, EM CHAPA DE MADEIRA COMPENSADA RESINADA, 2 UTILIZAÇÕES. AF_09/2020	FUES - FUNDAÇÕES E ESTRUTURAS	m²	0,7743000	138,01	106,86		
Composição Auxiliar	92451	SINAPI	MONTAGEM E DESMONTAGEM DE FÔRMA DE VIGA, ESCORAMENTO COM GARFO DE MADEIRA, PÉ-DIREITO SIMPLES, EM CHAPA DE MADEIRA RESINADA, 2 UTILIZAÇÕES. AF_09/2020	FUES - FUNDAÇÕES E ESTRUTURAS	m²	2,5818000	193,29	499,03		
Composição Auxiliar	92510	SINAPI	MONTAGEM E DESMONTAGEM DE FÔRMA DE LAJE MACIÇA, PÉ-DIREITO SIMPLES, EM CHAPA DE MADEIRA COMPENSADA RESINADA, 2 UTILIZAÇÕES. AF_09/2020	FUES - FUNDAÇÕES E ESTRUTURAS	m²	4,6375000	63,00	292,16		
Composição Auxiliar	92759	SINAPI	ARMAÇÃO DE PILAR OU VIGA DE ESTRUTURA CONVENCIONAL DE CONCRETO ARMADO UTILIZANDO AÇO CA-60 DE 5,0 MM - MONTAGEM. AF_06/2022	FUES - FUNDAÇÕES E ESTRUTURAS	KG	2,7682000	15,17	41,99		
Composição Auxiliar	92760	SINAPI	ARMAÇÃO DE PILAR OU VIGA DE ESTRUTURA CONVENCIONAL DE CONCRETO ARMADO UTILIZANDO AÇO CA-50 DE 6,3 MM - MONTAGEM. AF_06/2022	FUES - FUNDAÇÕES E ESTRUTURAS	KG	2,6902000	14,66	39,43		
Composição Auxiliar	92761	SINAPI	ARMAÇÃO DE PILAR OU VIGA DE ESTRUTURA CONVENCIONAL DE CONCRETO ARMADO UTILIZANDO AÇO CA-50 DE 8,0 MM - MONTAGEM. AF_06/2022	FUES - FUNDAÇÕES E ESTRUTURAS	KG	0,9776000	13,99	13,67		
Composição Auxiliar	92762	SINAPI	ARMAÇÃO DE PILAR OU VIGA DE ESTRUTURA CONVENCIONAL DE CONCRETO ARMADO UTILIZANDO AÇO CA-50 DE 10,0 MM - MONTAGEM. AF_06/2022	FUES - FUNDAÇÕES E ESTRUTURAS	KG	20,3576000	12,61	256,70		
Composição Auxiliar	92763	SINAPI	ARMAÇÃO DE PILAR OU VIGA DE ESTRUTURA CONVENCIONAL DE CONCRETO ARMADO UTILIZANDO AÇO CA-50 DE 12,5 MM - MONTAGEM. AF_06/2022	FUES - FUNDAÇÕES E ESTRUTURAS	KG	7,9742000	10,67	85,08		
Composição Auxiliar	92764	SINAPI	ARMAÇÃO DE PILAR OU VIGA DE ESTRUTURA CONVENCIONAL DE CONCRETO ARMADO UTILIZANDO AÇO CA-50 DE 16,0 MM - MONTAGEM. AF_06/2022	FUES - FUNDAÇÕES E ESTRUTURAS	KG	2,4283000	10,39	25,23		
Composição Auxiliar	92765	SINAPI	ARMAÇÃO DE PILAR OU VIGA DE ESTRUTURA CONVENCIONAL DE CONCRETO ARMADO UTILIZANDO AÇO CA-50 DE 20,0 MM - MONTAGEM. AF_06/2022	FUES - FUNDAÇÕES E ESTRUTURAS	KG	4,2644000	11,92	50,83		
Composição Auxiliar	92768	SINAPI	ARMAÇÃO DE LAJE DE ESTRUTURA CONVENCIONAL DE CONCRETO ARMADO UTILIZANDO AÇO CA-60 DE 5,0 MM - MONTAGEM. AF_06/2022	FUES - FUNDAÇÕES E ESTRUTURAS	KG	7,7183000	14,67	113,22		
Composição Auxiliar	92769	SINAPI	ARMAÇÃO DE LAJE DE ESTRUTURA CONVENCIONAL DE CONCRETO ARMADO UTILIZANDO AÇO CA-50 DE 6,3 MM - MONTAGEM. AF_06/2022	FUES - FUNDAÇÕES E ESTRUTURAS	KG	13,3167000	14,16	188,56		
Composição Auxiliar	92770	SINAPI	ARMAÇÃO DE LAJE DE ESTRUTURA CONVENCIONAL DE CONCRETO ARMADO UTILIZANDO AÇO CA-50 DE 8,0 MM - MONTAGEM. AF_06/2022	FUES - FUNDAÇÕES E ESTRUTURAS	KG	6,7665000	13,53	91,55		
Composição Auxiliar	96542	SINAPI	FABRICAÇÃO, MONTAGEM E DESMONTAGEM DE FÔRMA PARA VIGA BALDRAME, EM CHAPA DE MADEIRA COMPENSADA RESINADA, E=17 MM, 4 UTILIZAÇÕES.	FUES - FUNDAÇÕES E ESTRUTURAS	m²	0,6398000	91,06	58,26		
Composição Auxiliar	96543	SINAPI	ARMAÇÃO DE BLOCO, VIGA BALDRAME E SAPATA UTILIZANDO AÇO CA-60 DE 5 MM - MONTAGEM. AF_06/2017	FUES - FUNDAÇÕES E ESTRUTURAS	KG	0,1927000	18,49	3,56		
Composição Auxiliar	96544	SINAPI	ARMAÇÃO DE BLOCO, VIGA BALDRAME OU SAPATA UTILIZANDO AÇO CA-50 DE 6,3 MM - MONTAGEM. AF_06/2017	FUES - FUNDAÇÕES E ESTRUTURAS	KG	0,3324000	17,28	5,74		
Composição Auxiliar	96545	SINAPI	ARMAÇÃO DE BLOCO, VIGA BALDRAME OU SAPATA UTILIZANDO AÇO CA-50 DE 8 MM - MONTAGEM. AF_06/2017	FUES - FUNDAÇÕES E ESTRUTURAS	KG	0,1753000	16,09	2,82		
Composição Auxiliar	96546	SINAPI	ARMAÇÃO DE BLOCO, VIGA BALDRAME OU SAPATA UTILIZANDO AÇO CA-50 DE 10 MM - MONTAGEM. AF_06/2017	FUES - FUNDAÇÕES E ESTRUTURAS	KG	2,6637000	14,34	38,19		
Composição Auxiliar	96547	SINAPI	ARMAÇÃO DE BLOCO, VIGA BALDRAME OU SAPATA UTILIZANDO AÇO CA-50 DE 12,5 MM - MONTAGEM.	FUES - FUNDAÇÕES E ESTRUTURAS	KG	1,4606000	12,11	17,68		
Composição Auxiliar	96557	SINAPI	CONCRETAGEM DE BLOCOS DE COROAMENTO E VIGAS BALDRAMES, FCK 30 MPA, COM USO DE BOMBA LANÇAMENTO, ADENSAMENTO E ACABAMENTO. AF_06/2017	FUES - FUNDAÇÕES E ESTRUTURAS	m³	0,0402000	588,17	23,64		
					MO sem LS =>	203,19	LS =>	231,59	MO com LS =>	434,78
					Valor do BDI =>	622,71			Valor com BDI =>	3.121,58
							Quant. =>	0,6800000	Preço Total =>	2.122,67

15.5	Código Banco	Descrição	Tipo	Und	Quant.	Valor Unit	Total			
Composição	87893	SINAPI	CHAPISCO APLICADO EM ALVENARIA (SEM PRESENÇA DE VÃOS) E ESTRUTURAS DE CONCRETO DE FACHADA, COM COLHER DE PEDREIRO. ARGAMASSA TRAÇO 1:3 COM PREPARO MANUAL. AF_10/2022	REVE - REVESTIMENTO E TRATAMENTO DE SUPERFÍCIES	m²	1,0000000	6,82	6,82		
Composição Auxiliar	87377	SINAPI	ARGAMASSA TRAÇO 1:3 (EM VOLUME DE CIMENTO E AREIA GROSSA ÚMIDA) PARA CHAPISCO CONVENCIONAL, PREPARO MANUAL. AF_08/2019	SEDI - SERVIÇOS DIVERSOS	m³	0,0037000	634,64	2,34		
Composição Auxiliar	88309	SINAPI	PEDREIRO COM ENCARGOS COMPLEMENTARES	SEDI - SERVIÇOS DIVERSOS	H	0,1394000	25,46	3,54		
Composição Auxiliar	88316	SINAPI	SERVEENTE COM ENCARGOS COMPLEMENTARES	SEDI - SERVIÇOS DIVERSOS	H	0,0465000	20,28	0,94		
					MO sem LS =>	1,95	LS =>	2,23	MO com LS =>	4,18
					Valor do BDI =>	1,69			Valor com BDI =>	8,51
							Quant. =>	18,0000000	Preço Total =>	153,18

15.6	Código Banco	Descrição	Tipo	Und	Quant.	Valor Unit	Total
------	--------------	-----------	------	-----	--------	------------	-------



Obra
REQUALIFICAÇÃO E AMPLIAÇÃO DA CRECHE PROFESSOR
LOURENÇO DE LIMA, LOCALIZADA NA AVENIDA VICENTE PINHEIRO,
NO MUNICÍPIO DE CAMOCIM DE SÃO FÉLIX - PE

Bancos
SINAPI - 12/2023 -
Pernambuco
ORSE - 12/2023 - Sergipe
SEINFRA - 028 - Ceará

B.D.I.
24,92%

Encargos Sociais
Não Desonerado:
Horista: 113,98%
Mensalista: 70,00%

Planilha Orçamentária Analítica

Composição	98562	SINAPI	IMPERMEABILIZAÇÃO DE SUPERFÍCIE COM ARGAMASSA DE CIMENTO E AREIA, COM ADITIVO IMPERMEABILIZANTE, E = 1,5CM. AF_09/2023	IMPE - IMPERMEABILIZAÇÕES E PROTEÇÕES DIVERSAS	m²	1,0000000	47,54	47,54		
Composição Auxiliar	87298	SINAPI	ARGAMASSA TRAÇO 1:3 (EM VOLUME DE CIMENTO E AREIA MÉDIA ÚMIDA) PARA CONTRAPISO, PREPARO MECÂNICO COM BETONEIRA 400 L. AF_08/2019	SEDI - SERVIÇOS DIVERSOS	m³	0,0200000	682,50	13,65		
Composição Auxiliar	88309	SINAPI	PEDREIRO COM ENCARGOS COMPLEMENTARES	SEDI - SERVIÇOS DIVERSOS	H	0,9897000	25,46	25,19		
Composição Auxiliar	88316	SINAPI	SERVEANTE COM ENCARGOS COMPLEMENTARES	SEDI - SERVIÇOS DIVERSOS	H	0,2232000	20,28	4,52		
Insumo	00000123	SINAPI	ADITIVO IMPERMEABILIZANTE DE PEGA NORMAL PARA ARGAMASSAS E CONCRETOS SEM ARMACAO, LIQUIDO E ISENTO DE CLORETOS	Material	L	0,4405000	9,51	4,18		
					MO sem LS =>	12,06	LS =>	13,74	MO com LS =>	25,80
					Valor do BDI =>	11,84			Valor com BDI =>	59,38
					Quant. =>	18,0000000	Preço Total =>	1.068,84		

15.7	Código	Banco	Descrição	Tipo	Und	Quant.	Valor Unit	Total		
Composição	101963	SINAPI	LAJE PRÉ-MOLDADA UNIDIRECIONAL, BIAPOIADA, PARA PISO, ENCHIMENTO EM CERÂMICA, VIGOTA CONVENCIONAL, ALTURA TOTAL DA LAJE (ENCHIMENTO+CAPA) = (8+4). AF_11/2020_PA	FUES - FUNDAÇÕES E ESTRUTURAS	m²	1,0000000	196,68	196,68		
Composição Auxiliar	103674	SINAPI	CONCRETAGEM DE VIGAS E LAJES, FCK=25 MPA, PARA LAJES PREMOLDADAS COM USO DE BOMBA - LANÇAMENTO, ADENSAMENTO E ACABAMENTO.	FUES - FUNDAÇÕES E ESTRUTURAS	m³	0,0540000	585,93	31,64		
Composição Auxiliar	88262	SINAPI	CARPINTEIRO DE FORMAS COM ENCARGOS COMPLEMENTARES	SEDI - SERVIÇOS DIVERSOS	H	0,5010000	25,10	12,57		
Composição Auxiliar	88316	SINAPI	SERVEANTE COM ENCARGOS COMPLEMENTARES	SEDI - SERVIÇOS DIVERSOS	H	0,3540000	20,28	7,17		
Composição Auxiliar	92273	SINAPI	FABRICAÇÃO DE ESCORAS DO TIPO PONTALETE, EM MADEIRA, PARA PÉ-DIREITO SIMPLES. AF_09/2020	FUES - FUNDAÇÕES E ESTRUTURAS	M	0,9700000	17,35	16,82		
Composição Auxiliar	92767	SINAPI	ARMAÇÃO DE LAJE DE ESTRUTURA CONVENCIONAL DE CONCRETO ARMADO UTILIZANDO AÇO CA-60 DE 4,2 MM - MONTAGEM. AF_06/2022	FUES - FUNDAÇÕES E ESTRUTURAS	KG	1,2110000	16,43	19,89		
Insumo	00003743	SINAPI	LAJE PRÉ-MOLDADA CONVENCIONAL (LAJOTAS + VIGOTAS) PARA PISO, UNIDIRECIONAL, SOBRECARGA DE 200 KG/M2, VAO ATE 3,50 M (SEM COLOCACAO)	Material	m²	1,0000000	67,51	67,51		
Insumo	00006193	SINAPI	TABUA NAO APARELHADA *2,5 X 20* CM, EM MACARANDUBA/MASSARANDUBA, ANGELIM OU EQUIVALENTE DA REGIAO - BRUTA	Material	M	1,8700000	21,55	40,29		
Insumo	00040304	SINAPI	PREGO DE ACO POLIDO COM CABECA DUPLA 17 X 27 (2 1/2 X 11)	Material	KG	0,0400000	19,96	0,79		
					MO sem LS =>	12,44	LS =>	14,18	MO com LS =>	26,62
					Valor do BDI =>	49,01			Valor com BDI =>	245,69
					Quant. =>	5,0000000	Preço Total =>	1.228,45		

16	PAISAGISMO								7.362,52	
16.1	Código	Banco	Descrição	Tipo	Und	Quant.	Valor Unit	Total		
Composição	98520	SINAPI	APLICAÇÃO DE ADUBO EM SOLO. AF_05/2018	URBA - URBANIZAÇÃO	m²	1,0000000	4,41	4,41		
Composição Auxiliar	88316	SINAPI	SERVEANTE COM ENCARGOS COMPLEMENTARES	SEDI - SERVIÇOS DIVERSOS	H	0,0631000	20,28	1,27		
Composição Auxiliar	88441	SINAPI	JARDINEIRO COM ENCARGOS COMPLEMENTARES	SEDI - SERVIÇOS DIVERSOS	H	0,0158000	21,20	0,33		
Insumo	00003123	SINAPI	FERTILIZANTE NPK - 4: 14: 8	Material	KG	0,1000000	2,60	0,26		
Insumo	00038125	SINAPI	FERTILIZANTE ORGANICO COMPOSTO, CLASSE A	Material	KG	2,5000000	1,02	2,55		
					MO sem LS =>	0,57	LS =>	0,65	MO com LS =>	1,22
					Valor do BDI =>	1,09			Valor com BDI =>	5,50
					Quant. =>	130,0000000	Preço Total =>	715,00		

16.2	Código	Banco	Descrição	Tipo	Und	Quant.	Valor Unit	Total		
Composição	103946	SINAPI	PLANTIO DE GRAMA ESMERALDA OU SÃO CARLOS OU CURITIBANA, EM PLACAS. AF_05/2022	URBA - URBANIZAÇÃO	m²	1,0000000	21,99	21,99		
Composição Auxiliar	88316	SINAPI	SERVEANTE COM ENCARGOS COMPLEMENTARES	SEDI - SERVIÇOS DIVERSOS	H	0,1564000	20,28	3,17		
Composição Auxiliar	88441	SINAPI	JARDINEIRO COM ENCARGOS COMPLEMENTARES	SEDI - SERVIÇOS DIVERSOS	H	0,0391000	21,20	0,82		
Insumo	00003322	SINAPI	GRAMA ESMERALDA OU SAO CARLOS OU CURITIBANA, EM PLACAS, SEM PLANTIO	Material	m²	1,0000000	18,00	18,00		
					MO sem LS =>	1,42	LS =>	1,61	MO com LS =>	3,03
					Valor do BDI =>	5,47			Valor com BDI =>	27,46
					Quant. =>	130,0000000	Preço Total =>	3.569,80		

16.3	Código	Banco	Descrição	Tipo	Und	Quant.	Valor Unit	Total		
Composição	2397	ORSE	Fornecimento e plantio de arbustos ornamentais	Paisagismo	un	1,0000000	37,57	37,57		
Composição Auxiliar	10549	ORSE	Encargos Complementares - Servente	Provisórios	h	0,2000000	3,74	0,74		
Insumo	140	ORSE	Adubo orgânico bovino, cacau ou similar	Material	m³	0,0300000	22,67	0,68		
Insumo	199	ORSE	Planta - Arbusto ou árvore porte pequeno (mulungu)	Material	un	1,0000000	33,15	33,15		
Insumo	00006111	SINAPI	SERVEANTE DE OBRAS (HORISTA)	Mão de Obra	H	0,2000000	15,04	3,00		
					MO sem LS =>	1,40	LS =>	1,60	MO com LS =>	3,00
					Valor do BDI =>	9,36			Valor com BDI =>	46,93



Obra
REQUALIFICAÇÃO E AMPLIAÇÃO DA CRECHE PROFESSOR LOURENÇO DE LIMA, LOCALIZADA NA AVENIDA VICENTE PINHEIRO, NO MUNICÍPIO DE CAMOCIM DE SÃO FELIX - PE

Bancos
SINAPI - 12/2023 - Pernambuco
ORSE - 12/2023 - Sergipe
SEINFRA - 028 - Ceará

B.D.I.
24,92%

Encargos Sociais
Não Desonerado:
Horista: 113,98%
Mensalista: 70,00%

Curva ABC de Serviços

Código	Banco	Descrição	Tipo	Und	Quant.	Valor Unit	Total	Peso (%)	Peso Acumulado (%)
87256	SINAPI	REVESTIMENTO CERÂMICO PARA PISO COM PLACAS TIPO ESMALTADA EXTRA DE DIMENSÕES 60X60 CM APLICADA EM AMBIENTES DE ÁREA ENTRE 5 M2 E 10 M2. AF_02/2023_PE	PISO - PISOS	m²	701,22	135,87	95.274,76	9,60	9,60
104612	SINAPI	REVESTIMENTO CERÂMICO PARA PAREDES INTERNAS COM PLACAS TIPO ESMALTADA EXTRA DE DIMENSÕES 60X60 CM APLICADAS A MEIA ALTURA DAS PAREDES. AF_02/2023_PE	REVE - REVESTIMENTO E TRATAMENTO DE SUPERFÍCIES	m²	698,01	117,96	82.337,25	8,29	17,89
87777	SINAPI	EMBOÇO OU MASSA ÚNICA EM ARGAMASSA TRAÇO 1:2:8. PREPARO MANUAL, APLICADA MANUALMENTE EM PANOS DE FACHADA COM PRESENÇA DE VÃOS, ESPESSURA DE 25 MM. AF_08/2022	REVE - REVESTIMENTO E TRATAMENTO DE SUPERFÍCIES	m²	862,44	71,46	61.629,96	6,21	24,10
4716	ORSE	Grade em metalon	Esquadrias de Ferro	m²	132,74	390,91	51.889,39	5,23	29,33
CPU 001 - CRECHE	Próprio	ADMINISTRAÇÃO LOCAL	SERT - SERVIÇOS TÉCNICOS	UND	1,0	47.949,29	47.949,29	4,83	34,15
103329	SINAPI	ALVENARIA DE VEDAÇÃO DE BLOCOS CERÂMICOS FURADOS NA HORIZONTAL DE 9X19X19 CM (ESPESSURA 9 CM) E ARGAMASSA DE ASSENTAMENTO COM PREPARO MANUAL. AF_12/2021	PARE - PAREDES/PAINÉIS	m²	431,22	98,98	42.682,15	4,30	38,45
104488	SINAPI	COMPOSIÇÃO PARAMÉTRICA PARA EXECUÇÃO DE ESTRUTURAS DE CONCRETO ARMADO, PARA EDIFICAÇÃO INSTITUCIONAL TÉRREA, FCK = 25 MPA. AF_11/2022	FUES - FUNDAÇÕES E ESTRUTURAS	m³	11,38	3.121,58	35.523,58	3,58	42,03
13060	ORSE	Fornecimento e instalação de chapas de policarbonato, e=8mm em toldo/cobertura/fechamento/etc - Rev 01	Fornos	m²	48,18	602,65	29.035,67	2,92	44,96
96111	SINAPI	FORRO EM RÉGUAS DE PVC, FRISADO, PARA AMBIENTES RESIDENCIAIS, INCLUSIVE ESTRUTURA UNIDIRECIONAL DE FIXAÇÃO. AF_08/2023_PS	REVE - REVESTIMENTO E TRATAMENTO DE SUPERFÍCIES	m²	367,3	79,01	29.020,37	2,92	47,88
100674	SINAPI	JANELA FIXA DE ALUMÍNIO PARA VIDRO, COM VIDRO, BATENTE E FERRAGENS. EXCLUSIVE ACABAMENTO, ALIZAR E CONTRAMARCO. FORNECIMENTO E INSTALAÇÃO. AF_12/2019	ESQV - ESQUADRIAS/FERRAGENS/VIDROS	m²	47,24	598,76	28.285,42	2,85	50,73
90844	SINAPI	KIT DE PORTA DE MADEIRA PARA PINTURA, SEMI-OCA (LEVE OU MÉDIA), PADRÃO MÉDIO, 90X210CM, ESPESSURA DE 3,5CM, ITENS INCLUSOS: DOBRADIÇAS, MONTAGEM E INSTALAÇÃO DO BATENTE, FECHADURA COM EXECUÇÃO DO FURO - FORNECIMENTO E INSTALAÇÃO. AF_12/2019	ESQV - ESQUADRIAS/FERRAGENS/VIDROS	UN	21,0	1.307,45	27.456,45	2,77	53,49
94210	SINAPI	TELHAMENTO COM TELHA ONDULADA DE FIBROCIMENTO E = 6 MM, COM RECOBRIMENTO LATERAL DE 1/4 DE ONDA PARA TELHADO COM INCLINAÇÃO MÁXIMA DE 10°, COM ATÉ 2 ÁGUAS, INCLUSIVE IÇAMENTO. AF_07/2019	COBE - COBERTURA	m²	334,0	81,09	27.084,06	2,73	56,22
104611	SINAPI	REVESTIMENTO CERÂMICO PARA PAREDES INTERNAS COM PLACAS TIPO ESMALTADA EXTRA DE DIMENSÕES 60X60 CM APLICADAS NA ALTURA INTEIRA DAS PAREDES. AF_02/2023_PE	REVE - REVESTIMENTO E TRATAMENTO DE SUPERFÍCIES	m²	229,38	117,28	26.901,68	2,71	58,93
87682	SINAPI	CONTRAPISO EM ARGAMASSA TRAÇO 1:4 (CIMENTO E AREIA), PREPARO MANUAL, APLICADO EM ÁREAS SECAS SOBRE LAJE, NÃO ADERIDO, ACABAMENTO NÃO REFORÇADO, ESPESSURA 4CM. AF_07/2021	PISO - PISOS	m²	455,69	57,88	26.375,33	2,66	61,59
3395	ORSE	Ponto de luz em teto ou parede, com eletroduto de pvc flexível sanfonado embutido Ø 3/4"	Conversão InfoWOrca	un	68,0	355,75	24.191,00	2,44	64,03
97633	SINAPI	DEMOLIÇÃO DE REVESTIMENTO CERÂMICO, DE FORMA MANUAL, SEM REAPROVEITAMENTO. AF_09/2023	SERP - SERVIÇOS PRELIMINARES	m²	826,55	26,87	22.209,39	2,24	66,26
88489	SINAPI	PINTURA LÁTEX ACRÍLICA PREMIUM, APLICAÇÃO MANUAL EM PAREDES, DUAS DEMÃOS. AF_04/2023	PINT - PINTURAS	m²	1.292,19	16,67	21.540,80	2,17	68,43
101965	SINAPI	PEITÓRIL LINEAR EM GRANITO OU MÁRMORE, L = 15CM, COMPRIMENTO DE ATÉ 2M, ASSENTADO COM ARGAMASSA 1:6 COM ADITIVO. AF_11/2020	REVE - REVESTIMENTO E TRATAMENTO DE SUPERFÍCIES	M	113,6	161,90	18.391,84	1,85	70,29
100758	SINAPI	PINTURA COM TINTA ALQUÍDICA DE ACABAMENTO (ESMALTE SINTÉTICO ACETINADO) APLICADA A ROLO OU PINCEL SOBRE SUPERFÍCIES METÁLICAS (EXCETO PERFIL) EXECUTADO EM OBRA (02 DEMÃOS). AF_01/2020	PINT - PINTURAS	m²	296,26	59,59	17.654,13	1,78	72,06
7607	ORSE	Revestimento cerâmico para parede, 10 x 10 cm, Tecnogres, linha Brilhante, ref. BR10070 ou similar, aplicado com argamassa industrializada ac-iii, rejuntado, exclusive regularização de base ou emboço - Rev 04	Azulejos e Cerâmicas	m²	140,4	121,78	17.097,91	1,72	73,79
C1353	SEINFRA	ESTRUTURA METÁLICA TRELIÇADA EM AÇO, EM MARQUISSES	ESTRUTURA METÁLICA	m²	48,18	336,19	16.197,63	1,63	75,42
95241	SINAPI	LASTRO DE CONCRETO MAGRO, APLICADO EM PISOS, LAJES SOBRE SOLO OU RADIER. ESPESSURA DE 5 CM. AF_07/2016	FUES - FUNDAÇÕES E ESTRUTURAS	m²	367,3	38,70	14.214,51	1,43	76,85
88497	SINAPI	EMASSAMENTO COM MASSA LÁTEX, APLICAÇÃO EM PAREDE, DUAS DEMÃOS, LIXAMENTO MANUAL. AF_04/2023	PINT - PINTURAS	m²	651,48	18,91	12.319,48	1,24	78,09
88496	SINAPI	EMASSAMENTO COM MASSA LÁTEX, APLICAÇÃO EM TETO, DUAS DEMÃOS, LIXAMENTO MANUAL. AF_04/2023	PINT - PINTURAS	m²	333,92	34,96	11.673,84	1,18	79,27
CPU 002 - CRECHE	Próprio	ALVENARIA EM TIJOLO CERÂMICO FURADO 9X19X19CM, 1 VEZ (ESPESSURA 19 CM), ASSENTADO EM ARGAMASSA TRAÇO 1:4 (CIMENTO E AREIA MÉDIA NÃO PENEIRADA), PREPARO MANUAL, JUNTA 1 CM (REF.: 73935/002 - SINAPI - 08/2016)	FUES - FUNDAÇÕES E ESTRUTURAS	M²	104,24	103,79	10.819,06	1,09	80,36
92543	SINAPI	TRAMA DE MADEIRA COMPOSTA POR TERÇAS PARA TELHADOS DE ATÉ 2 ÁGUAS PARA TELHA ONDULADA DE FIBROCIMENTO, METÁLICA, PLÁSTICA OU TERMOACÚSTICA, INCLUSIVE TRANSPORTE VERTICAL. AF_07/2019	COBE - COBERTURA	m²	334,0	31,92	10.661,28	1,07	81,43
7725	ORSE	Remoção de pintura látex (raspagem e/ou lixamento e/ou escovação)	Demolições / Remoções	m²	1.133,84	9,36	10.612,74	1,07	82,50
0000368	SINAPI	AREIA PARA ATERRIO - POSTO JAZIDA/FORNECEDOR (RETIRADO NA JAZIDA, SEM TRANSPORTE)	Material	m³	113,48	81,19	9.213,44	0,93	83,43
94990	SINAPI	EXECUÇÃO DE PASSEIO (CALÇADA) OU PISO DE CONCRETO COM CONCRETO MOLDADO IN LOCO, FEITO EM OBRA, ACABAMENTO CONVENCIONAL, NÃO ARMADO. AF_08/2022	PISO - PISOS	m²	9,52	944,62	8.992,78	0,91	84,33
100722	SINAPI	PINTURA COM TINTA ALQUÍDICA DE FUNDO (TIPO ZARCÃO) APLICADA A ROLO OU PINCEL SOBRE SUPERFÍCIES METÁLICAS (EXCETO PERFIL) EXECUTADO EM OBRA (POR DEMÃO). AF_01/2020	PINT - PINTURAS	m²	296,26	29,05	8.606,35	0,87	85,20
96135	SINAPI	APLICAÇÃO MANUAL DE MASSA ACRÍLICA EM PAREDES EXTERNAS DE CASAS, DUAS DEMÃOS. AF_05/2017	PINT - PINTURAS	m²	261,03	30,56	7.977,07	0,80	86,00
100701	SINAPI	PORTA DE FERRO, DE ABRIR, TIPO GRADE COM CHAPA, COM GUARNIÇÕES. AF_12/2019	ESQV - ESQUADRIAS/FERRAGENS/VIDROS	m²	9,31	754,90	7.028,11	0,71	86,71
3278	ORSE	Ponto de interruptor 01 seção (1 s) embutido com eletroduto de pvc flexível sanfonado Ø 3/4"	Conversão InfoWOrca	pt	26,0	253,76	6.597,76	0,66	87,38
88485	SINAPI	FUNDO SELADOR ACRÍLICO, APLICAÇÃO MANUAL EM PAREDE, UMA DEMÃO. AF_04/2023	PINT - PINTURAS	m²	1.292,19	5,09	6.577,24	0,66	88,04
CPU 004 - CRECHE	Próprio	PORTA DE ABRIR COM MOLA HIDRÁULICA, EM VIDRO TEMPERADO (4,15X2,10), ESPESSURA 10 MM, INCLUSIVE ACESSÓRIOS (REF.: 102184 - SINAPI)	ESQV - ESQUADRIAS/FERRAGENS/VIDROS	UND	1,0	6.564,77	6.564,77	0,66	88,70
104475	SINAPI	COMPOSIÇÃO PARAMÉTRICA DE PONTO ELÉTRICO DE TOMADA DE USO GERAL 2P+T (10A/250V) EM EDIFÍCIO RESIDENCIAL COM ELETRODUTO EMBUTIDO EM RASGOS NAS PAREDES, INCLUSIVE TOMADA, ELETRODUTO, CABO, RASGO, QUEBRA E CHUMBAMENTO. AF_11/2022	INEL - INSTALAÇÃO ELÉTRICA/ELETROFICAÇÃO E ILUMINAÇÃO EXTERNA	UN	39,0	167,66	6.538,74	0,66	89,36
88488	SINAPI	PINTURA LÁTEX ACRÍLICA PREMIUM, APLICAÇÃO MANUAL EM TETO, DUAS DEMÃOS. AF_04/2023	PINT - PINTURAS	m²	333,92	19,36	6.464,69	0,65	90,01
12971	ORSE	Luminária Painel Led embutir 18w quadrada, 6000k da G-light ou similar - Rev 01_11/2021	Luminárias Internas	un	64,0	90,34	5.781,76	0,58	90,59
87878	SINAPI	CHAPISCO APLICADO EM ALVENARIAS E ESTRUTURAS DE CONCRETO INTERNAS, COM COLHER DE PEDREIRO. ARGAMASSA TRAÇO 1:3 COM PREPARO MANUAL. AF_10/2022	REVE - REVESTIMENTO E TRATAMENTO DE SUPERFÍCIES	m²	862,44	5,72	4.933,15	0,50	91,09
98557	SINAPI	IMPERMEABILIZAÇÃO DE SUPERFÍCIE COM EMULSÃO ASFÁLTICA, 2 DEMÃOS. AF_09/2023	IMPE - IMPERMEABILIZAÇÕES E PROTEÇÕES DIVERSAS	m²	86,24	53,41	4.606,07	0,46	91,55
2450	ORSE	Limpeza geral	Limpeza	m²	1.423,08	3,13	4.454,24	0,45	92,00



Obra
REQUALIFICAÇÃO E AMPLIAÇÃO DA CRECHE PROFESSOR LOURENÇO DE LIMA, LOCALIZADA NA AVENIDA VICENTE PINHEIRO, NO MUNICÍPIO DE CAMOCIM DE SÃO FÉLIX - PE

Bancos
SINAPI - 12/2023 - Pernambuco
ORSE - 12/2023 - Sergipe
SEINFRA - 028 - Ceará

B.D.I.
24,92%

Encargos Sociais
Não Desonerado:
Horista: 113,98%
Mensalista: 70,00%

Curva ABC de Serviços

Código	Banco	Descrição	Tipo	Und	Quant.	Valor Unit	Total	Peso (%)	Peso Acumulado (%)
98689	SINAPI	SOLEIRA EM GRANITO, LARGURA 15 CM, ESPESSURA 2,0 CM. AF_09/2020	PISO - PISOS	M	24,65	147,23	3.629,21	0,37	92,37
103946	SINAPI	PLANTIO DE GRAMA ESMERALDA OU SÃO CARLOS OU CURITIBANA, EM PLACAS. AF_05/2022	URBA - URBANIZAÇÃO	m²	130,0	27,46	3.569,80	0,36	92,73
11093	ORSE	Placa de cozinha com bancada em granito cinza andorinha, e = 2cm, dim 3,10x0,60m, com 02 cubas de aço inox, sifão cromado, válvula cromada, torneira cromada 1/2", inclusive rodopla 10 cm, assentada	Diversos	un	1,0	3.521,48	3.521,48	0,35	93,08
91928	SINAPI	CABO DE COBRE FLEXÍVEL ISOLADO: 4 MM², ANTI-CHAMA 450/750 V, PARA CIRCUITOS TERMINAIS - FORNECIMENTO E INSTALAÇÃO. AF_03/2023	INEL - INSTALAÇÃO ELÉTRICA/ELETRIFICAÇÃO E ILUMINAÇÃO EXTERNA	M	450,0	7,43	3.343,50	0,34	93,42
91930	SINAPI	CABO DE COBRE FLEXÍVEL ISOLADO: 8 MM², ANTI-CHAMA 450/750 V, PARA CIRCUITOS TERMINAIS - FORNECIMENTO E INSTALAÇÃO. AF_03/2023	INEL - INSTALAÇÃO ELÉTRICA/ELETRIFICAÇÃO E ILUMINAÇÃO EXTERNA	M	300,0	10,34	3.102,00	0,31	94,06
93358	SINAPI	ESCAVAÇÃO MANUAL DE VALA COM PROFUNDIDADE MENOR OU IGUAL A 1,30 M. AF_02/2021	MOVVT - MOVIMENTO DE TERRA	m³	30,22	100,21	3.028,34	0,31	94,36
97650	SINAPI	REMOÇÃO DE TRAMA DE MADEIRA PARA COBERTURA, DE FORMA MANUAL, SEM REAPROVEITAMENTO. AF_09/2023	SERP - SERVIÇOS PRELIMINARES	m²	334,0	9,01	3.009,34	0,30	94,67
86931	SINAPI	VASO SANITÁRIO SIFONADO COM CAIXA ACOPLADA LOUÇA BRANCA, INCLUSO ENGATE FLEXÍVEL EM PLÁSTICO BRANCO, 1/2 X 40CM - FORNECIMENTO E INSTALAÇÃO. AF_01/2020	INHI - INSTALAÇÕES HIDROS SANITÁRIAS	UN	5,0	583,21	2.916,05	0,29	94,96
26	ORSE	Coleta e carga manuais de entulho	Demolições / Remoções	m³	123,08	23,45	2.886,22	0,29	95,25
94223	SINAPI	CUMEIRA PARA TELHA DE FIBROCIMENTO ONDULADA E = 6 MM, INCLUSO ACESSÓRIOS DE FIXAÇÃO E ICAMENTO. AF_07/2019	COBE - COBERTURA	M	22,11	129,41	2.861,25	0,29	95,54
98519	SINAPI	REVOLVIMENTO E LIMPEZA MANUAL DE SOLO. AF_05/2018	URBA - URBANIZAÇÃO	m²	1.089,16	2,41	2.624,87	0,26	95,80
101510	SINAPI	ENTRADA DE ENERGIA ELÉTRICA, AÉREA, TRIFÁSICA, COM CAIXA DE EMBUTIR, CABO DE 16 MM² E DISJUNTOR DIN 50A (NÃO INCLUSO O POSTE DE CONCRETO). AF_07/2020_PS	INEL - INSTALAÇÃO ELÉTRICA/ELETRIFICAÇÃO E ILUMINAÇÃO EXTERNA	UN	1,0	2.453,99	2.453,99	0,25	96,05
102197	SINAPI	PINTURA FUNDO NIVELADOR ALQUÍDICO BRANCO EM MADEIRA. AF_01/2021	PINT - PINTURAS	m²	97,65	24,25	2.368,01	0,24	96,29
90842	SINAPI	KIT DE PORTA DE MADEIRA PARA PINTURA, SEMI-OCA (LEVE OU MÉDIA), PADRÃO MÉDIO, 70X210CM, ESPESSURA DE 3,5CM, ITENS INCLUSOS: DOBRADIÇAS, MONTAGEM E INSTALAÇÃO DO BATENTE, FECHADURA COM EXECUÇÃO DO FURO - FORNECIMENTO E INSTALAÇÃO. AF_12/2019	ESQV - ESQUADRIAS/FERRAGENS/VIDROS	UN	2,0	1.183,64	2.367,28	0,24	96,53
103689	SINAPI	FORNECIMENTO E INSTALAÇÃO DE PLACA DE OBRA COM CHAPA GALVANIZADA E ESTRUTURA DE MADEIRA. AF_03/2022_PS	PAVI - PAVIMENTAÇÃO	m²	6,0	386,98	2.321,88	0,23	96,76
88484	SINAPI	FUNDO SELADOR ACRILICO, APLICAÇÃO MANUAL EM TETO, UMA DEMÃO. AF_04/2023	PINT - PINTURAS	m²	333,92	6,18	2.063,62	0,21	96,97
102219	SINAPI	PINTURA TINTA DE ACABAMENTO (PIGMENTADA) ESMALTE SINTÉTICO ACETINADO EM MADEIRA, 2 DEMÃOS. AF_01/2021	PINT - PINTURAS	m²	97,65	20,48	1.999,87	0,20	97,17
2412	ORSE	Banco de madeira de lei sem encosto, tipo sueco, medindo 45x45x300cm	Mobiliário	un	2,0	978,57	1.957,14	0,20	97,37
5057	ORSE	Revestimento metálico em alumínio composto (Alucobond), e=0,3mm, pintura Kaynar 500 composta por seis camadas, inclusive estrutura metálica auxiliar em perfil de viga "U" de 2" - fornecimento e montagem	Revestimentos em Laminados	m²	2,5	631,15	1.577,87	0,16	97,53
1681	ORSE	Revisão de ponto de esgoto tipo 2 - Rev. 01	Tubos e Conexões de PVC Rígido Soldável para Esgoto	un	14,0	111,71	1.563,94	0,16	97,68
91926	SINAPI	CABO DE COBRE FLEXÍVEL ISOLADO, 2,5 MM², ANTI-CHAMA 450/750 V, PARA CIRCUITOS TERMINAIS - FORNECIMENTO E INSTALAÇÃO. AF_03/2023	INEL - INSTALAÇÃO ELÉTRICA/ELETRIFICAÇÃO E ILUMINAÇÃO EXTERNA	M	300,0	4,82	1.446,00	0,15	97,83
97647	SINAPI	REMOÇÃO DE TELHAS DE FIBROCIMENTO METÁLICA E CERÂMICA, DE FORMA MANUAL, SEM REAPROVEITAMENTO. AF_09/2023	SERP - SERVIÇOS PRELIMINARES	m²	334,0	4,17	1.392,78	0,14	97,97
100982	SINAPI	CARGA, MANOBRAS E DESCARGA DE ENTULHO EM CAMINHÃO BASCULANTE 10 M³ - CARGA COM ESCAVADEIRA HIDRÁULICA (CAÇAMBA DE 0,80 M³ / 111 HP) E DESCARGA LIVRE (UNIDADE: M3). AF_07/2020	TRAN - TRANSPORTES, CARGAS E DESCARGAS	m³	123,08	11,26	1.385,88	0,14	98,11
1201	ORSE	Revisão de ponto de água tipo 2	Tubos e Conexões de PVC Rígido Soldável	un	13,0	104,19	1.354,47	0,14	98,25
96386	SINAPI	EXECUÇÃO E COMPACTAÇÃO DE ATERRO COM SOLO PREDOMINANTEMENTE ARENOSO - EXCLUSIVE SOLO, ESCAVAÇÃO, CARGA E TRANSPORTE. AF_11/2019	MOVVT - MOVIMENTO DE TERRA	m³	113,48	11,31	1.283,45	0,13	98,37
101963	SINAPI	LAJE PRÉ-MOLDADA UNIDIRECIONAL, BIAPOIADA, PARA PISO, ENCHIMENTO EM CERÂMICA, VIGOTA CONVENCIONAL, ALTURA TOTAL DA LAJE (ENCHIMENTO+CAPA) = (8+4). AF_11/2020_PA	FUES - FUNDAÇÕES E ESTRUTURAS	m²	5,0	245,69	1.228,45	0,12	98,50
93193	SINAPI	VERGA MOLDADA IN LOCO COM UTILIZAÇÃO DE BLOCOS CANALETA PARA PORTAS COM MAIS DE 1,5 M DE VÃO. AF_03/2016	FUES - FUNDAÇÕES E ESTRUTURAS	M	18,0	61,98	1.115,64	0,11	98,61
98562	SINAPI	IMPERMEABILIZAÇÃO DE SUPERFÍCIE COM ARGAMASSA DE CIMENTO E AREIA, COM ADITIVO IMPERMEABILIZANTE, E = 1,5CM. AF_09/2023	IMPE - IMPERMEABILIZAÇÕES E PROTEÇÕES DIVERSAS	m²	18,0	59,38	1.068,84	0,11	98,72
97622	SINAPI	DEMOLIÇÃO DE ALVENARIA DE BLOCO FURADO, DE FORMA MANUAL, SEM REAPROVEITAMENTO. AF_09/2023	SERP - SERVIÇOS PRELIMINARES	m³	15,42	66,86	1.030,98	0,10	98,82
91930	SINAPI	FORNECIMENTO E INSTALAÇÃO DE PLACA DE INAUGURAÇÃO	ASTU - ASSENTAMENTO DE TUBOS E PECAS	UND	1,0	973,38	973,38	0,10	98,92
96619	SINAPI	LASTRO DE CONCRETO MAGRO, APLICADO EM BLOCOS DE COROAMENTO OU SAPATAS, ESPESSURA DE 5 CM. AF_08/2017	FUES - FUNDAÇÕES E ESTRUTURAS	m²	23,73	40,18	953,47	0,10	99,02
86943	SINAPI	LAVATÓRIO LOUÇA BRANCA SUSPENSO, 29,5 X 39CM OU EQUIVALENTE, PADRÃO POPULAR, INCLUSO SIFÃO FLEXÍVEL EM PVC, VÁLVULA E ENGATE FLEXÍVEL 30CM EM PLÁSTICO E TORNEIRA CROMADA DE MESA, PADRÃO POPULAR - FORNECIMENTO E INSTALAÇÃO. AF_01/2020	INHI - INSTALAÇÕES HIDROS SANITÁRIAS	UN	3,0	316,47	949,41	0,10	99,11
2397	ORSE	Fornecimento e plantio de arbustos ornamentais	Paisagismo	un	20,0	46,93	938,60	0,09	99,21
4942	ORSE	Remoção de esquadria metálica, com ou sem reaproveitamento Rev. 01 - 03/2022	Demolições / Remoções	m²	33,87	26,45	895,86	0,09	99,30
98520	SINAPI	APLICAÇÃO DE ADUBO EM SOLO. AF_05/2018	URBA - URBANIZAÇÃO	m²	130,0	5,50	715,00	0,07	99,37
93382	SINAPI	REATERRO MANUAL DE VALAS, COM COMPACTADOR DE SOLOS DE PERCUSSÃO. AF_08/2023	MOVVT - MOVIMENTO DE TERRA	m³	21,05	31,86	670,65	0,07	99,44
95544	SINAPI	PAPELEIRA DE PAREDE EM METAL CROMADO SEM TAMPA, INCLUSO FIXAÇÃO. AF_01/2020	INHI - INSTALAÇÕES HIDROS SANITÁRIAS	UN	5,0	118,49	592,45	0,06	99,50
13148	ORSE	Refletor Slim LED 100W de potência, branco Frio, 6500k, Autovolt, marca G-light ou similar	Luminárias Externas	un	4,0	147,63	590,52	0,06	99,56
94994	SINAPI	EXECUÇÃO DE PASSEIO (CALÇADA) OU PISO DE CONCRETO COM CONCRETO MOLDADO IN LOCO, FEITO EM OBRA, ACABAMENTO CONVENCIONAL, ESPESSURA 8 CM, ARMADO. AF_08/2022	PISO - PISOS	m²	5,0	114,00	570,00	0,06	99,61
93185	SINAPI	VERGA PRÉ-MOLDADA PARA PORTAS COM MAIS DE 1,5 M DE VÃO. AF_03/2016	FUES - FUNDAÇÕES E ESTRUTURAS	M	6,75	82,94	559,84	0,06	99,67
12235	ORSE	Quadro de distribuição de embutir, em resina termoplástica, para até 16 disjuntores, com barramento, padrão DIN, exclusive disjuntores	Conversão InfoWOrca	un	1,0	543,83	543,83	0,05	99,72
100860	SINAPI	CHUVEIRO ELÉTRICO COMUM CORPO PLÁSTICO, TIPO DUCHA FORNECIMENTO E INSTALAÇÃO. AF_01/2020	INHI - INSTALAÇÕES HIDROS SANITÁRIAS	UN	4,0	132,02	528,08	0,05	99,78
97645	SINAPI	REMOÇÃO DE JANELAS, DE FORMA MANUAL, SEM REAPROVEITAMENTO. AF_09/2023	SERP - SERVIÇOS PRELIMINARES	m²	17,0	29,01	493,17	0,05	99,83
93184	SINAPI	VERGA PRÉ-MOLDADA PARA PORTAS COM ATÉ 1,5 M DE VÃO. AF_03/2016	FUES - FUNDAÇÕES E ESTRUTURAS	M	9,6	48,73	467,80	0,05	99,87
97644	SINAPI	REMOÇÃO DE PORTAS, DE FORMA MANUAL, SEM REAPROVEITAMENTO. AF_09/2023	SERP - SERVIÇOS PRELIMINARES	m²	25,62	11,23	287,71	0,03	99,90
100849	SINAPI	ASSENTO SANITÁRIO CONVENCIONAL - FORNECIMENTO E INSTALAÇÃO. AF_01/2020	INHI - INSTALAÇÕES HIDROS SANITÁRIAS	UN	5,0	43,30	216,50	0,02	99,92
9320	ORSE	Plantio de mudas de plantas com h=1,50m, sem fornecimento	Paisagismo	un	3,0	60,66	181,98	0,02	99,94



Obra
REQUALIFICAÇÃO E AMPLIAÇÃO DA CRECHE PROFESSOR LOURENÇO
DE LIMA, LOCALIZADA NA AVENIDA VICENTE PINHEIRO, NO MUNICÍPIO DE
CAMOCIM DE SÃO FÉLIX - PE

Bancos
SINAPI - 12/2023 - Pernambuco
ORSE - 12/2023 - Sergipe
SEINFRA - 028 - Ceará

B.D.I.
24,92%

Encargos Sociais
Não Desonerado:
Horista: 113,98%
Mensalista: 70,00%

Curva ABC de Serviços

Código	Banco	Descrição	Tipo	Und	Quant.	Valor Unit	Total	Peso (%)	Peso Acumulado (%)
87893	SINAPI	CHAPISCO APLICADO EM ALVENARIA (SEM PRESENÇA DE VÃOS) E ESTRUTURAS DE CONCRETO DE FACHADA, COM COLHER DE PEDREIRO. ARGAMASSA TRAÇO 1:3 COM PREPARO MANUAL. AF_10/2022	REVE - REVESTIMENTO E TRATAMENTO DE SUPERFÍCIES	m²	18,0	8,51	153,18	0,02	99,96
93656	SINAPI	DISJUNTOR MONOPOLAR TIPO DIN, CORRENTE NOMINAL DE 25A - FORNECIMENTO E INSTALAÇÃO. AF_10/2020	INEL - INSTALAÇÃO ELÉTRICA/ELETRIFICAÇÃO E ILUMINAÇÃO EXTERNA	UN	6,0	18,96	113,76	0,01	99,97
102329	SINAPI	ESCAVAÇÃO MECANIZADA DE VALA COM PROF. MAIOR QUE 1,5 M ATÉ 3,0 M (MÉDIA MONTANTE E JUSANTE/UMA COMPOSIÇÃO POR TRECHO), RETROESCAV. (0,28 M3). LARG. DE 0,8 M A 1,5 M, EM SOLO DE 2ª CATEGORIA, EM LOCAIS COM BAIXO NÍVEL DE INTERFERÊNCIA. AF_02/2021	MOVT - MOVIMENTO DE TERRA	m³	10,0	11,23	112,30	0,01	99,98
93654	SINAPI	DISJUNTOR MONOPOLAR TIPO DIN, CORRENTE NOMINAL DE 16A - FORNECIMENTO E INSTALAÇÃO. AF_10/2020	INEL - INSTALAÇÃO ELÉTRICA/ELETRIFICAÇÃO E ILUMINAÇÃO EXTERNA	UN	6,0	17,36	104,16	0,01	99,99
93657	SINAPI	DISJUNTOR MONOPOLAR TIPO DIN, CORRENTE NOMINAL DE 32A - FORNECIMENTO E INSTALAÇÃO. AF_10/2020	INEL - INSTALAÇÃO ELÉTRICA/ELETRIFICAÇÃO E ILUMINAÇÃO EXTERNA	UN	4,0	20,83	83,32	0,01	100,00



COMPOSIÇÃO DE BENEFÍCIOS E DESPESAS INDIRETAS - BDI
O CÁLCULO DO BDI, SEGUNDO O ACÓRDÃO TCU 26/22/2013-P

$$\text{BDI} = \frac{(1 + (AC + R + S + G))(1 + DF)(1 + L)}{(1 - T)} - 1$$

DESCRIÇÃO DAS TAXAS	SIGLA	VALOR
Administração Central	AC	3,00%
Despesas Financeiras	DF	0,59%
Risco	R	0,97%
Seguro	S	0,40%
Garantia	G	0,40%
Lucro	L	2,95%
Tributos (Soma dos itens CPRB, COFINS, ISS e PIS)	T	13,15%
Contribuição Social para Financiamento da Seguridade Social	COFINS	3,00%
Imposto Sobre Serviços	ISS	5,00%
Contribuição Previdenciária sobre a Receita Bruta	CPRB	4,50%
Programa de Integração Social	PIS	0,65%
Valor Final do BDI		24,92%