



Cidade de avanços.

1º BOLETIM DE MEDIÇÃO REFERENTE AO 2º TERMO ADITIVO AO CONTRATO DE PRESTAÇÃO DE SERVIÇO Nº 094/2025

EMPRESA: M. M. DA SILVA OLIVEIRA CONSTRUÇÃO DE EDIFÍCIOS LTDA, inscrita no CNPJ (IMEF) sob o nº 35.978.627/0001-04

OBRA: CONSTRUÇÃO DO CENTRO DE ATENÇÃO PSICOSSOCIAL (CAPS) TIPO I, NO BAIRRO CRUZEIRO

LOCAL: BAIRRO CRUZEIRO - MUNICÍPIO DE CAMOIM DE SÃO FELÍCIO-PE

ITEM		CÓDIGO	FONTE	SERVIÇOS	UNID	Quantidade	PRELIMINAR CONTRATO	QUANTIDADES MEDIDAS	VALORES MEDIDOS	VALORES MEDIDOS	PERCENTUAL ACUMULADO	PERCENTUAL ACUMULADO	PERCENTUAL ACUMULADO
							Valor Total	Período	Acumulado Total	Acumulado Mensal	Período	Acumulado Total	Período
1				ITEM PRELIMINAR EM CONTRATO									
1.1				REITORIA									
1.1.1			PRÓPRIO	FEITORES EM MARMORE OU GRANITO, L=25CM, ASSENTADO COM ARGAMASSA TRACO 1:3 (CIMENTO E AREIA MED), LARGURA DA ARGAMASSA (REF.: SINOPSI 24/09/2024)	M2	84,15	R\$ 159,94	84,15	R\$ 13.458,95	R\$ -	R\$ 13.458,95	R\$ -	100,00%
2.0				CLIMATIZAÇÃO									
2.1		104315	SMAPI	TUBO PVC RIGÍVEL DE 30MM, INSTALADO EM GRENHO DE AR CONDIÇÃO - FORNECIMENTO E INSTALAÇÃO, AF 09/2022	M	16,00	R\$ 16,48	16,00	R\$ 263,68	R\$ -	R\$ 263,68	R\$ -	100,00%
3.0				SERVIÇOS NÃO PRELIMINAR EM CONTRATO									
3.1		94319	SMAPI	ESCALARIA	M2	66,94	R\$ 286,43	66,94	R\$ 19.173,62	R\$ -	R\$ 19.173,62	R\$ -	100,00%
4.0				INSTALAÇÕES ELÉTRICAS									
4.1		96113	SMAPI	Grade em metal (Jardim)	UND	1,00	R\$ 1.277,65	1,00	R\$ 1.277,65	R\$ -	R\$ 1.277,65	R\$ -	100,00%
4.2				Poste de concreto diâmetro T (DT) 7.600 - fornecimento e assentamento	UND	1,00	R\$ 1.860,69	1,00	R\$ 1.860,69	R\$ -	R\$ 1.860,69	R\$ -	100,00%
4.3		301	SBC	ENTRADA DE ENERGIA ELÉTRICA, ÁREA, TRIPÁSCA, COM CABA DE ENFEUTR, CABO DE 10 MM2 E DISJUNTOR DIN 5A, INCLUI INCLUSO DO POSTE DE CONCRETO, AF 07/2020	UND	2,00	R\$ 238,73	2,00	R\$ 477,46	R\$ -	R\$ 477,46	R\$ -	100,00%
4.4				Ponto de distribuição 02 seções embutido, com eletroduto de PVC rígido	UND	1,00	R\$ 233,51	1,00	R\$ 233,51	R\$ -	R\$ 233,51	R\$ -	100,00%
4.5				rodagem Q 3/4"	UND	30,00	R\$ 256,38	30,00	R\$ 7.691,40	R\$ -	R\$ 7.691,40	R\$ -	100,00%
5.0				Ponto de tomada ou 24" - ABNT, 10 A, com eletroduto de PVC rígido embutido, com fio tipo 2,5mm² (It. 12)	UND	41,50	R\$ 27,30	41,50	R\$ 1.132,95	R\$ -	R\$ 1.132,95	R\$ -	100,00%
5.1				PROTEÇÃO DE BARRAS E BARRAS LINGUEIRAS, EM CONJUNTO COM MOLDAJO, COMPARTIMENTO MAIOR QUE 5M, ASSENTADO COM ARGAMASSA 1:3 COM ADITIVO, AF 11/2020	M	200,00	R\$ 24,19	200,00	R\$ 4.838,00	R\$ -	R\$ 4.838,00	R\$ -	100,00%
6.0				CLIMATIZAÇÃO									
6.1				TUBO EM CORRE FLEXÍVEL, DN 142, COM ISOLAMENTO, INSTALADO EM RAMAL DE ALIMENTAÇÃO DE AR, INSTALAÇÃO EM PAREDE, FORNECIMENTO E INSTALAÇÃO, AF 12/2018	M	200,00	R\$ 24,19	200,00	R\$ 4.838,00	R\$ -	R\$ 4.838,00	R\$ -	100,00%
				TOTAL			R\$ 50.403,91		R\$ 50.403,91	R\$ -	R\$ 50.403,91	R\$ -	100,00%
				DAVI WILSON									
				LUCENA DO									
				O:0132737495									
				ENGENHEIRO EMPRESA CONTRATADA									
				VALOR DO CONTRATO									
				VALOR ACUMULADO TOTAL DA OBRA									
				SALDO DO CONTRATO									
				VALOR DO BOLETIM DE MEDIÇÃO									
				PERCENTUAL ACUMULADO NESTE BOLETIM									
				PERCENTUAL ACUMULADO EXECUTADO									

MD  
CONSTRUTORA E  
EMPREENHIMEN  
TOS  
LTD.A-3597862700  
0104

FABÍO DE ALMEIDA LUSTOSA  
Engenheiro Civil  
CREA 026809-D/PE

ENGENHEIRO FISCAL





Cidade de avanços.

## PREFEITURA MUNICIPAL DE CAMOCIM DE SÃO FÉLIX - PE

CÁLCULO DO 1º BOLETIM DE MEDIÇÃO DO 2º TERMO ADITIVO - CONTRATO Nº 094/2025.

<b>OBRA:</b> CONSTRUÇÃO DO CENTRO DE ATENÇÃO PSICOSSOCIAL (CAPS) TIPO I, BAIRRO CRUZEIRO								
<b>LOCAL:</b> MUNICÍPIO DE CAMOCIM DE SÃO FÉLIX - PE								
ITEM	DESCRIÇÃO DOS SERVIÇOS	UND	QUANT.	COMP.	LARG. MÉDIA	ALT. MÉDIA	TAXA	TOTAL
1.0	PEITORIL							
1.1	PEITORIL EM MARMORE OU GRANITO, L=25CM, ASSENTADO COM ARGAMASSA TRAÇO 1:3 (CIMENTO E AREIA MÉDIA), PREPARO MANUAL DA ARGAMASSA (REF.: SINAPI - 84089)	M²	QUANT.	COMP.	LARG. MÉDIA	ALT. MÉDIA	TAXA	TOTAL
				3,83		1,20		4,60
<b>TOTAL</b>								<b>4,60</b>
2.0	CLIMATIZAÇÃO							
2.1	TUBO, PVC, SOLDÁVEL, DE 20MM, INSTALADO EM DRENO DE AR CONDICIONADO - FORNECIMENTO E INSTALAÇÃO. AF_08/2022	M	QUANT.	COMP.	LARG. MÉDIA	ALT. MÉDIA	TAXA	TOTAL
			22,00	0,73				16,00
<b>TOTAL</b>								<b>16,00</b>
3.0	ESQUADRIAS							
3.1	Grade em metalon (Janelas)	M²	QUANT.	COMP.	LARG. MÉDIA	ALT. MÉDIA	TAXA	TOTAL
			1	0,8				0,80
			2	2,45	0,8			3,92
			5	2,2	1,2			13,20
			2	1,4	0,8			2,24
				6,2	1,3			8,06
			2	1,4	1,2			3,36
			2	2,55	0,8			4,08
				1,2	1,2			1,44
				1,4	0,8			1,12
				2,15	0,7			1,51
				3,4	1,4			4,76
			2	3,25	1,2			7,80
				3,73	1,2			4,48
			5	0,8	0,8			3,20
			2	1,4	0,8			2,24
				1,4	1,2			1,68
				2,55	1,2			3,06
<b>TOTAL</b>								<b>66,94</b>
4.0	INSTALAÇÕES ELÉTRICAS							
4.1	Poste de concreto duplo T (DT) 7/600 - fornecimento e assentamento	UND	QUANT.	COMP.	LARG. MÉDIA	ALT. MÉDIA	TAXA	TOTAL
	POSTE DE 7M		1,00					1,00
<b>TOTAL</b>								<b>1,00</b>
4.2	ENTRADA DE ENERGIA ELÉTRICA, AÉREA, TRIFÁSICA, COM CAIXA DE EMBUTIR, CABO DE 10 MM2 E DISJUNTOR DIN 50A (NÃO INCLUI O POSTE DE CONCRETO). AF_07/2020	UND	QUANT.	COMP.	LARG. MÉDIA	ALT. MÉDIA	TAXA	TOTAL
	PADRÃO DE ENTRADA DE SOBREPOR		1,00					1,00
<b>TOTAL</b>								<b>1,00</b>
4.3	Ponto de interruptor 02 seções embutido, com eletroduto de pvc rígido roscaável Ø 3/4"	UND	QUANT.	COMP.	LARG. MÉDIA	ALT. MÉDIA	TAXA	TOTAL
	REFEITÓRIO		2,00					2,00
<b>TOTAL</b>								<b>2,00</b>
4.4	Ponto de interruptor 03 seções embutido, com eletroduto de pvc rígido roscaável Ø 3/4"	UND	QUANT.	COMP.	LARG. MÉDIA	ALT. MÉDIA	TAXA	TOTAL
	RECEPÇÃO		1,00					1,00
<b>TOTAL</b>								<b>1,00</b>
4.5	Ponto de tomada dupla 2p+t, ABNT, 10 A, com eletroduto de pvc rígido embutido, com fio rígido 2,5mm² (fio 12)	UND	QUANT.	COMP.	LARG. MÉDIA	ALT. MÉDIA	TAXA	TOTAL
	AMBIENTES INTERNOS TOMADA E INTERRUPTOR		30,00					30,00
<b>TOTAL</b>								<b>30,00</b>
5.0	PINGADEIRA							
5.1	CHAPIM SOBRE MUROS LINEARES, EM CONCRETO PRÉ- MOLDADO, COMPRIMENTO MAIOR QUE 6 M, ASSENTADO COM ARGAMASSA 1:6 COM ADITIVO. AF_11/2020	M	QUANT.	COMP.	LARG. MÉDIA	ALT. MÉDIA	TAXA	TOTAL
	MUROS EXTERNOS			36,00				36,00
	ÁREA DE CONVIVÊNCIA			5,50				5,50
								0,00
								0,00
								0,00
								0,00
								0,00
								0,00
<b>TOTAL</b>								<b>41,50</b>
6.0	CLIMATIZAÇÃO							
4.2.1	TUBO EM COBRE FLEXÍVEL, DN 1/4", COM ISOLAMENTO, INSTALADO EM RAMAL DE ALIMENTAÇÃO DE AR CONDICIONADO COM CONDENSADORA CENTRAL - FORNECIMENTO E INSTALAÇÃO. AF_12/2015	M	ÁREA	COMP.	LARG. MÉDIA	ALT. MÉDIA	TAXA	TOTAL
	RAMAL ATÉ A CENTRAL DE MÁQUINA (LAJE DAS RAMPAS)			200,00				200,00
								0,00
<b>TOTAL</b>								<b>-153,19</b>

F&K  
Fábio de Almeida Lustosa  
Engenheiro Civil  
CREA 026809-D/PE

DAVI WILSON  
LUCENA DO  
O:01327337495

Assinado digitalmente por DAVI WILSON  
LUCENA DO O:01327337495  
DN: C=BR, CN=Davi Wilson, OU=DAVI WILSON, O=DAVI WILSON, email=Davi.Wilson@pe.gov.br, c=br, ou=Davi Wilson, o=Davi Wilson, email=Davi.Wilson@pe.gov.br

MD CONSTRUTORA  
E  
EMPREENDIMENTOS  
LTDA:35978627000103

Assinado digitalmente por MD  
CONSTRUTORA E EMPREENDIMENTOS  
LTDA:35978627000103  
DN: C=BR, CN=MD CONSTRUTORA E EMPREENDIMENTOS LTDA, OU=MD CONSTRUTORA E EMPREENDIMENTOS LTDA, O=MD CONSTRUTORA E EMPREENDIMENTOS LTDA, email=MD@mdconstrutora.com.br, c=br, ou=MD CONSTRUTORA E EMPREENDIMENTOS LTDA, o=MD CONSTRUTORA E EMPREENDIMENTOS LTDA, email=MD@mdconstrutora.com.br



**RELATÓRIO DIÁRIO DE OBRA (RDO)**

Nº 1

OBRA: CONSTRUÇÃO DE CENTRO DE ATENÇÃO PSICOSSOCIAL (CAPS) TIPO 1, NO BAIRRO DO CRUZEIRO

ENDEREÇO: CAMOCIM DE SÃO FÉLIX-PE

INÍCIO: 14/04/2025

DATA:  
14/10/2025



MANHÃ

X

TARDE

X

NOITE

MÃO DE OBRA INDIRETA		MÃO DE OBRA DIRETA		EQUIPAMENTOS	
FUNÇÃO / CARGO	QTDE	FUNÇÃO / CARGO	QTDE	DESCRIÇÃO	QTDE
GERENTE DE CONTRATO		AJUDANTE GERAL	2	PATROL	
ENGENHEIRO DE CONST.	1	ARMADOR		RETRO ESCAVADEIRA	
TÉCNICO DE SEGURANÇA		CARPINTEIRO		CAMINHÃO BASCULANTE	
AUXILIAR ADMINISTRATIVO		PEDREIRO		CAMINHÃO MUNCK	
COMPRADOR		SOLDADOR		GUINDASTE	
ORÇAMENTISTA		OPERADOR DE MÁQUINA		COMPACTADOR	
MESTRE DE OBRA	1	ENCANADOR		PINTOR	2
		ELETRICISTA			

**TAREFAS REALIZADAS**

1) FORRO DE GESSO

2)

3)

4)

5)

6)

7)

8)

9)

10)

11)

12)

13)

14)

**OCORRÊNCIAS**

1)

2)

Davi Wilson Lucena do V.  
Eng. Civil  
CREA-PE 182002581-0

RESPONSÁVEL TÉCNICO

**ASSINATURAS**

MD CONSTRUÇÕES E PROJETOS  
CNPJ: 35.978.627/0001-04  
Rua Antônio Cabral de Oliveira, nº 25  
Centro, São Joaquim do Monte/PE  
CEP: 55.670-000

CONTRATADA

Fábio de Almeida Lustosa  
Engenheiro Civil  
CREA 026809-D/PE

CONTRATANTE



RELATÓRIO DIÁRIO DE OBRA (RDO)

Nº 2

OBRA: CONSTRUÇÃO DE CENTRO DE ATENÇÃO PSICOSSOCIAL (CAPS) TIPO 1, NO BAIRRO DO CRUZEIRO

ENDEREÇO: CAMOCIM DE SÃO FÉLIX-PE

INÍCIO: 14/04/2025

DATA:  
15/10/2025



MANHÃ

X

TARDE

X

NOITE

MÃO DE OBRA INDIRETA		MÃO DE OBRA DIRETA		EQUIPAMENTOS	
FUNÇÃO / CARGO	QTDE	FUNÇÃO / CARGO	QTDE	DESCRIÇÃO	QTDE
GERENTE DE CONTRATO		AJUDANTE GERAL	2	PATROL	
ENGENHEIRO DE CONST.	1	ARMADOR		RETRO ESCAVADEIRA	
TÉCNICO DE SEGURANÇA		CARPINTEIRO		CAMINHÃO BASCULANTE	
AUXILIAR ADMINISTRATIVO		PEDREIRO		CAMINHÃO MUNCK	
COMPRADOR		SOLDADOR		GUINDASTE	
ORÇAMENTISTA		OPERADOR DE MÁQUINA		COMPACTADOR	
MESTRE DE OBRA	1	ENCANADOR		PINTOR	2
		ELETRICISTA			

TAREFAS REALIZADAS

1) FORRO DE GESSO

2)

3)

4)

5)

6)

7)

8)

9)

10)

11)

12)

13)

14)

OCORRÊNCIAS

1)

2)

ASSINATURAS

Davi Wilson Lucena do O  
Eng. Civil  
CREA PE 182002581-0

RESPONSÁVEL TÉCNICO

MD CONSTRUÇÕES E PROJETOS  
CNPJ: 38.978.627/0001-04  
Rua Antônio Cabral de Oliveira, nº 25  
Centro, São Joaquim do Monte/PE  
CEP: 55.670-000

CONTRATADA

Felipe de Almeida Lustosa  
Engenheiro Civil  
CREA 026809-D/PE

CONTRATANTE



RELATÓRIO DIÁRIO DE OBRA (RDO)

Nº 3

OBRA: CONSTRUÇÃO DE CENTRO DE ATENÇÃO PSICOSSOCIAL (CAPS) TIPO 1, NO BAIRRO DO CRUZEIRO  
ENDEREÇO: CAMOCIM DE SÃO FÉLIX-PE INÍCIO: 14/04/2025

DATA: 16/10/2025

MANHÃ	X
TARDE	X
NOITE	

MÃO DE OBRA INDIRETA		MÃO DE OBRA DIRETA		EQUIPAMENTOS	
FUNÇÃO / CARGO	QTDE	FUNÇÃO / CARGO	QTDE	DESCRIÇÃO	QTDE
GERENTE DE CONTRATO		AJUDANTE GERAL	2	PATROL	
ENGENHEIRO DE CONST.	1	ARMADOR		RETRO ESCAVADEIRA	
TÉCNICO DE SEGURANÇA		CARPINTEIRO		CAMINHÃO BASCULANTE	
AUXILIAR ADMINISTRATIVO		PEDREIRO		CAMINHÃO MUNCK	
COMPRADOR		SOLDADOR		GUINDASTE	
ORÇAMENTISTA		OPERADOR DE MÁQUINA		COMPACTADOR	
MESTRE DE OBRA	1	ENCANADOR		PINTOR	2
		ELETRICISTA			

TAREFAS REALIZADAS

- 1) FORRO DE GESSO
- 2)
- 3)
- 4)
- 5)
- 6)
- 7)
- 8)
- 9)
- 10)
- 11)
- 12)
- 13)
- 14)

OCORRÊNCIAS

- 1)
- 2)

MD CONSTRUÇÕES E PROJETOS  
CNPJ: 35.978.627/0001-04  
Rua Antônio Cabral de Oliveira, nº 25  
Centro, São Joaquim do Monte/PE  
CEP: 55.670-000

**ASSINATURAS**

David Wilson Lucena do U  
Eng. 18211  
CREA-PE 182002581-U

RESPONSÁVEL TÉCNICO

Fábio de Almeida Lustosa  
Engenheiro Civil  
CREA 026809-D/PE

CONTRATANTE



RELATÓRIO DIÁRIO DE OBRA (RDO)

Nº 4

OBRA: CONSTRUÇÃO DE CENTRO DE ATENÇÃO PSICOSSOCIAL (CAPS) TIPO 1, NO BAIRRO DO CRUZEIRO  
ENDEREÇO: CAMOCIM DE SÃO FÉLIX-PE INÍCIO: 14/04/2025

DATA: 17/10/2025

MANHÃ	X
TARDE	X
NOITE	

MÃO DE OBRA INDIRETA		MÃO DE OBRA DIRETA		EQUIPAMENTOS	
FUNÇÃO / CARGO	QTDE	FUNÇÃO / CARGO	QTDE	DESCRIÇÃO	QTDE
GERENTE DE CONTRATO		AJUDANTE GERAL	2	PATROL	
ENGENHEIRO DE CONST.	1	ARMADOR		RETRO ESCAVADEIRA	
TÉCNICO DE SEGURANÇA		CARPINTEIRO		CAMINHÃO BASCULANTE	
AUXILIAR ADMINISTRATIVO		PEDREIRO		CAMINHÃO MUNCK	
COMPRADOR		SOLDADOR		GUINDASTE	
ORÇAMENTISTA		OPERADOR DE MÁQUINA		COMPACTADOR	
MESTRE DE OBRA	1	ENCANADOR		PINTOR	2
		ELETRICISTA			

TAREFAS REALIZADAS

- 1) FORRO DE GESSO
- 2)
- 3)
- 4)
- 5)
- 6)
- 7)
- 8)
- 9)
- 10)
- 11)
- 12)
- 13)
- 14)

OCORRÊNCIAS

- 1)
- 2)

Davi Wilson Lustosa do O  
Eng. Civil  
CREA-PE 182002581-0

RESPONSÁVEL TÉCNICO

MD CONSTRUÇÕES E PROJETOS  
CNPJ: 35.978.627/0001-04  
Rua Antônia Cabral de Oliveira, nº 25  
Centro, São Joaquim do Monte/PE  
CEP: 55.670-000

CONTRATADA

Fábio de Almeida Lustosa  
Engenheiro Civil  
CREA 026809-D/PE

CONTRATANTE



RELATÓRIO DIÁRIO DE OBRA (RDO)

Nº 5

OBRA: CONSTRUÇÃO DE CENTRO DE ATENÇÃO PSICOSSOCIAL (CAPS) TIPO 1, NO BAIRRO DO CRUZEIRO  
ENDEREÇO: CAMOCIM DE SÃO FÉLIX-PE INÍCIO: 14/04/2025

DATA: 20/10/2025



MANHÃ		X		
TARDE		X		
NOITE				

MÃO DE OBRA INDIRETA		MÃO DE OBRA DIRETA		EQUIPAMENTOS	
FUNÇÃO / CARGO	QTDE	FUNÇÃO / CARGO	QTDE	DESCRIÇÃO	QTDE
GERENTE DE CONTRATO		AJUDANTE GERAL	2	PATROL	
ENGENHEIRO DE CONST.	1	ARMADOR		RETRO ESCAVADEIRA	
TÉCNICO DE SEGURANÇA		CARPINTEIRO		CAMINHÃO BASCULANTE	
AUXILIAR ADMINISTRATIVO		PEDREIRO		CAMINHÃO MUNCK	
COMPRADOR		SOLDADOR		GUINDASTE	
ORÇAMENTISTA		OPERADOR DE MÁQUINA		COMPACTADOR	
MESTRE DE OBRA	1	ENCANADOR		PINTOR	2
		ELETRICISTA			

TAREFAS REALIZADAS

- 1) FORRO DE GESSO
- 2)
- 3)
- 4)
- 5)
- 6)
- 7)
- 8)
- 9)
- 10)
- 11)
- 12)
- 13)
- 14)

OCORRÊNCIAS

- 1)
- 2)

**ASSINATURAS**

MD CONSTRUÇÕES E PROJETOS  
CNPJ: 35.978.627/0001-04  
Rua Antonia Cabral de Oliveira, nº 25  
Centro, São Joaquim do Monte/PE  
CEP: 55.670-000

CONTRATADA

Davi Wilson Lucena do O  
Eng. Civil  
CREA-PE 182602581-0

RESPONSÁVEL TÉCNICO

Fábio de Almeida Lustosa  
Engenheiro Civil  
CREA 026809-D/PE

CONTRATANTE



**RELATÓRIO DIÁRIO DE OBRA (RDO)**

Nº 6

OBRA: CONSTRUÇÃO DE CENTRO DE ATENÇÃO PSICOSSOCIAL (CAPS) TIPO 1, NO BAIRRO DO CRUZEIRO

ENDEREÇO: CAMOCIM DE SÃO FÉLIX-PE

INÍCIO: 14/04/2025

DATA:  
21/10/2025



MANHÃ

X

TARDE

X

NOITE

MÃO DE OBRA INDIRETA		MÃO DE OBRA DIRETA		EQUIPAMENTOS	
FUNÇÃO / CARGO	QTDE	FUNÇÃO / CARGO	QTDE	DESCRIÇÃO	QTDE
GERENTE DE CONTRATO		AJUDANTE GERAL	2	PATROL	
ENGENHEIRO DE CONST.	1	ARMADOR		RETRO ESCAVADEIRA	
TÉCNICO DE SEGURANÇA		CARPINTEIRO		CAMINHÃO BASCULANTE	
AUXILIAR ADMINISTRATIVO		PEDREIRO		CAMINHÃO MUNCK	
COMPRADOR		SOLDADOR		GUINDASTE	
ORÇAMENTISTA		OPERADOR DE MÁQUINA		COMPACTADOR	
MESTRE DE OBRA	1	ENCANADOR		PINTOR	2
		ELETRICISTA			

**TAREFAS REALIZADAS**

- 1) FORRO DE GESSO
- 2)
- 3)
- 4)
- 5)
- 6)
- 7)
- 8)
- 9)
- 10)
- 11)
- 12)
- 13)
- 14)

**OCORRÊNCIAS**

- 1)
- 2)

Davi Wilson Lucena do U  
Eng. Civil  
CREA-PE 182002581-0

RESPONSÁVEL TÉCNICO

**ASSINATURAS**  
MD CONSTRUÇÕES E PROJETOS  
CNPJ: 35.978.627/0001-04  
Rua Antônio Cabral de Oliveira, nº 25  
Centro, São Joaquim do Monte/PE  
CEP: 55.670-000  
CONTRATADA

Fábio de Almeida Lustosa  
Engenheiro Civil  
CREA 026809-D/PE

CONTRATANTE



RELATÓRIO DIÁRIO DE OBRA (RDO)

Nº 7

OBRA: CONSTRUÇÃO DE CENTRO DE ATENÇÃO PSICOSSOCIAL (CAPS) TIPO 1, NO BAIRRO DO CRUZEIRO  
ENDEREÇO: CAMOCIM DE SÃO FÉLIX-PE INÍCIO: 14/04/2025

DATA: 22/10/2025



MANHÃ		X		
TARDE		X		
NOITE				

MÃO DE OBRA INDIRETA		MÃO DE OBRA DIRETA		EQUIPAMENTOS	
FUNÇÃO / CARGO	QTDE	FUNÇÃO / CARGO	QTDE	DESCRIÇÃO	QTDE
GERENTE DE CONTRATO		AJUDANTE GERAL	2	PATROL	
ENGENHEIRO DE CONST.	1	ARMADOR		RETRO ESCAVADEIRA	
TÉCNICO DE SEGURANÇA		CARPINTEIRO		CAMINHÃO BASCULANTE	
AUXILIAR ADMINISTRATIVO		PEDREIRO		CAMINHÃO MUNCK	
COMPRADOR		SOLDADOR		GUINDASTE	
ORÇAMENTISTA		OPERADOR DE MÁQUINA		COMPACTADOR	
MESTRE DE OBRA	1	ENCANADOR		PINTOR	2
		ELETRICISTA			

TAREFAS REALIZADAS

- 1) FORRO DE GESSO
- 2)
- 3)
- 4)
- 5)
- 6)
- 7)
- 8)
- 9)
- 10)
- 11)
- 12)
- 13)
- 14)

OCORRÊNCIAS

- 1)
- 2)

Davi Wilson Lucena do  
Eng. Civil  
CREA-PE 182002584

RESPONSÁVEL TÉCNICO

MD CONSTRUÇÕES E PROJETOS  
CNPJ: 33.978.627/0001-04  
Rua Antônio Cabral de Oliveira, nº 25  
Centro, São Joaquim do Monte/PE  
CEP: 55.670-000

CONTRATADA

Fábio de Almeida Lustosa  
Engenheiro Civil  
CREA 026809-D/PE

CONTRATANTE



RELATÓRIO DIÁRIO DE OBRA (RDO)

Nº 8

OBRA: CONSTRUÇÃO DE CENTRO DE ATENÇÃO PSICOSSOCIAL (CAPS) TIPO 1, NO BAIRRO DO CRUZEIRO

ENDEREÇO: CAMOCIM DE SÃO FÉLIX-PE

INÍCIO: 14/04/2025

DATA:  
23/10/2025



MANHÃ

X

TARDE

X

NOITE

MÃO DE OBRA INDIRETA		MÃO DE OBRA DIRETA		EQUIPAMENTOS	
FUNÇÃO / CARGO	QTDE	FUNÇÃO / CARGO	QTDE	DESCRIÇÃO	QTDE
GERENTE DE CONTRATO		AJUDANTE GERAL	2	PATROL	
ENGENHEIRO DE CONST.	1	ARMADOR		RETRO ESCAVADEIRA	
TÉCNICO DE SEGURANÇA		CARPINTEIRO		CAMINHÃO BASCULANTE	
AUXILIAR ADMINISTRATIVO		PEDREIRO		CAMINHÃO MUNCK	
COMPRADOR		SOLDADOR		GUINDASTE	
ORÇAMENTISTA		OPERADOR DE MÁQUINA		COMPACTADOR	
MESTRE DE OBRA	1	ENCANADOR		PINTOR	2
		ELETRICISTA			

TAREFAS REALIZADAS

1) FORRO DE GESSO

2)

3)

4)

5)

6)

7)

8)

9)

10)

11)

12)

13)

14)

OCORRÊNCIAS

1)

2)

MD CONSTRUÇÕES E PROJETOS

CNPJ: 35.978.627/0001-04

Rua Antônio Cabral de Oliveira, nº 25

Centro, São Joaquim do Monte/PE

CEP: 55.670-000

CONTRATADA

Davi Wilson Lucena do O  
Eng. Civil  
CREA-PE 182002581-0  
RESPONSÁVEL TÉCNICO

Fábio de Almeida Lustosa  
Engenheiro Civil  
CREA 026809-D/PE  
CONTRATANTE



**RELATÓRIO DIÁRIO DE OBRA (RDO)**

Nº 9

OBRA: CONSTRUÇÃO DE CENTRO DE ATENÇÃO PSICOSSOCIAL (CAPS) TIPO 1, NO BAIRRO DO CRUZEIRO

ENDEREÇO: CAMOCIM DE SÃO FÉLIX-PE

INÍCIO: 14/04/2025

DATA:  
24/10/2025



MANHÃ

X

TARDE

X

NOITE

MÃO DE OBRA INDIRETA		MÃO DE OBRA DIRETA		EQUIPAMENTOS	
FUNÇÃO / CARGO	QTDE	FUNÇÃO / CARGO	QTDE	DESCRIÇÃO	QTDE
GERENTE DE CONTRATO		AJUDANTE GERAL	2	PATROL	
ENGENHEIRO DE CONST.	1	ARMADOR		RETRO ESCAVADEIRA	
TÉCNICO DE SEGURANÇA		CARPINTEIRO		CAMINHÃO BASCULANTE	
AUXILIAR ADMINISTRATIVO		PEDREIRO		CAMINHÃO MUNCK	
COMPRADOR		SOLDADOR		GUINDASTE	
ORÇAMENTISTA		OPERADOR DE MÁQUINA		COMPACTADOR	
MESTRE DE OBRA	1	ENCANADOR		PINTOR	2
		ELETRICISTA			

**TAREFAS REALIZADAS**

1) FORRO DE GESSO

2)

3)

4)

5)

6)

7)

8)

9)

10)

11)

12)

13)

14)

**OCORRÊNCIAS**

1)

2)

Davi Wilson Lucena de  
Eng. Civil  
CREA-PE 182002581-0

RESPONSÁVEL TÉCNICO

**ASSINATURAS**  
MD CONSTRUÇÕES E PROJETOS  
CNPJ: 135.978.627/0001-04  
Rua Antônio Cabral de Oliveira, nº 25  
Centro, São Joaquim do Monte/PE  
CEP: 55.670-000  
CONTRATADA

Fábio de Almeida Lustosa  
Engenheiro Civil  
CREA 026809-D/PE  
CONTRATANTE



RELATÓRIO DIÁRIO DE OBRA (RDO)

Nº 10

OBRA: CONSTRUÇÃO DE CENTRO DE ATENÇÃO PSICOSSOCIAL (CAPS) TIPO 1, NO BAIRRO DO CRUZEIRO

ENDEREÇO: CAMOCIM DE SÃO FÉLIX-PE

INÍCIO: 14/04/2025

DATA:  
27/10/2025



MANHÃ

X

TARDE

X

NOITE

MÃO DE OBRA INDIRETA		MÃO DE OBRA DIRETA		EQUIPAMENTOS	
FUNÇÃO / CARGO	QTDE	FUNÇÃO / CARGO	QTDE	DESCRIÇÃO	QTDE
GERENTE DE CONTRATO		AJUDANTE GERAL	2	PATROL	
ENGENHEIRO DE CONST.	1	ARMADOR		RETRO ESCAVADEIRA	
TÉCNICO DE SEGURANÇA		CARPINTEIRO		CAMINHÃO BASCULANTE	
AUXILIAR ADMINISTRATIVO		PEDREIRO		CAMINHÃO MUNCK	
COMPRADOR		SOLDADOR		GUINDASTE	
ORÇAMENTISTA		OPERADOR DE MÁQUINA		COMPACTADOR	
MESTRE DE OBRA	1	ENCANADOR		PINTOR	2
		ELETRICISTA			

TAREFAS REALIZADAS

1) FORRO DE GESSO

2)

3)

4)

5)

6)

7)

8)

9)

10)

11)

12)

13)

14)

OCORRÊNCIAS

1)

2)

Davi Wilson, Lucena ou  
Eng Civil  
CREA-PE 182002581-0

RESPONSÁVEL TÉCNICO

MD CONSTRUÇÕES E PROJETOS  
CNPJ: 35.978.627/0001-04  
Rua Antônio Cabral de Oliveira, nº 25  
Centro, São Joaquim do Monte/PE  
CEP: 55.670-000  
CONTRATADA

Fábio de Almeida Lustosa  
Engenheiro Civil  
CREA 026809-D/PE

CONTRATANTE



**RELATÓRIO DIÁRIO DE OBRA (RDO)**

Nº 11

OBRA: CONSTRUÇÃO DE CENTRO DE ATENÇÃO PSICOSSOCIAL (CAPS) TIPO 1, NO BAIRRO DO CRUZEIRO  
ENDEREÇO: CAMOCIM DE SÃO FÉLIX-PE

INÍCIO: 14/04/2025

DATA:  
28/10/2025



MANHÃ

X

TARDE

X

NOITE

MÃO DE OBRA INDIRETA		MÃO DE OBRA DIRETA		EQUIPAMENTOS	
FUNÇÃO / CARGO	QTDE	FUNÇÃO / CARGO	QTDE	DESCRIÇÃO	QTDE
GERENTE DE CONTRATO		AJUDANTE GERAL	2	PATROL	
ENGENHEIRO DE CONST.	1	ARMADOR		RETRO ESCAVADEIRA	
TÉCNICO DE SEGURANÇA		CARPINTEIRO		CAMINHÃO BASCULANTE	
AUXILIAR ADMINISTRATIVO		PEDREIRO		CAMINHÃO MUNCK	
COMPRADOR		SOLDADOR		GUINDASTE	
ORÇAMENTISTA		OPERADOR DE MÁQUINA		COMPACTADOR	
MESTRE DE OBRA	1	ENCANADOR		PINTOR	2
		ELETRICISTA			

**TAREFAS REALIZADAS**

1) FORRO DE GESSO

2)

3)

4)

5)

6)

7)

8)

9)

10)

11)

12)

13)

14)

**OCORRÊNCIAS**

1)

2)

MD CONSTRUÇÕES E PROJETOS  
CNPJ: 35.978.627/0001-04  
Rua Antônio Cabral de Oliveira, nº 25  
Centro, São Joaquim do Monte/PE  
CEP: 55.670-000

**ASSINATURAS**

Davi Wilson Lucena da U  
Eng. Civil  
CREA-PE 182002581-6

RESPONSÁVEL TÉCNICO

CONTRATADA

Fábio de Almeida Lustosa  
Engenheiro Civil  
CREA 026809-D/PE

CONTRATANTE



**RELATÓRIO DIÁRIO DE OBRA (RDO)**

Nº 12

OBRA: CONSTRUÇÃO DE CENTRO DE ATENÇÃO PSICOSSOCIAL (CAPS) TIPO 1, NO BAIRRO DO CRUZEIRO

ENDEREÇO: CAMOCIM DE SÃO FÉLIX-PE

INÍCIO: 14/04/2025

DATA:  
29/10/2025



MANHÃ

X

TARDE

X

NOITE

MÃO DE OBRA INDIRETA		MÃO DE OBRA DIRETA		EQUIPAMENTOS	
FUNÇÃO / CARGO	QTDE	FUNÇÃO / CARGO	QTDE	DESCRIÇÃO	QTDE
GERENTE DE CONTRATO		AJUDANTE GERAL	2	PATROL	
ENGENHEIRO DE CONST.	1	ARMADOR		RETRO ESCAVADEIRA	
TÉCNICO DE SEGURANÇA		CARPINTEIRO		CAMINHÃO BASCULANTE	
AUXILIAR ADMINISTRATIVO		PEDREIRO		CAMINHÃO MUNCK	
COMPRADOR		SOLDADOR		GUINDASTE	
ORÇAMENTISTA		OPERADOR DE MÁQUINA		COMPACTADOR	
MESTRE DE OBRA	1	ENCANADOR		PINTOR	2
		ELETRICISTA			

**TAREFAS REALIZADAS**

1) FORRO DE GESSO

2)

3)

4)

5)

6)

7)

8)

9)

10)

11)

12)

13)

14)

**OCORRÊNCIAS**

1)

2)

Davi Wilson Lucena do O  
Eng. Civil  
CREA-PE 182002501-0

RESPONSÁVEL TÉCNICO

**ASSINATURAS**  
MD CONSTRUÇÕES E PROJETOS  
CNPJ: 35.978.627/0001-04  
Rua Antônio Cabral de Oliveira, nº 25  
Centro, São Joaquim do Monte/PE  
CONTRATADA 00

Flávio de Almeida Lustosa  
Engenheiro Civil  
CREA 026809-D/PE

CONTRATANTE



RELATÓRIO DIÁRIO DE OBRA (RDO)

Nº 13

OBRA: CONSTRUÇÃO DE CENTRO DE ATENÇÃO PSICOSSOCIAL (CAPS) TIPO 1, NO BAIRRO DO CRUZEIRO  
ENDEREÇO: CAMOCIM DE SÃO FÉLIX-PE INÍCIO: 14/04/2025

DATA: 30/10/2025



MANHÃ	X		
TARDE	X		
NOITE			

MÃO DE OBRA INDIRETA		MÃO DE OBRA DIRETA		EQUIPAMENTOS	
FUNÇÃO / CARGO	QTDE	FUNÇÃO / CARGO	QTDE	DESCRIÇÃO	QTDE
GERENTE DE CONTRATO		AJUDANTE GERAL	2	PATROL	
ENGENHEIRO DE CONST.	1	ARMADOR		RETRO ESCAVADEIRA	
TÉCNICO DE SEGURANÇA		CARPINTEIRO		CAMINHÃO BASCULANTE	
AUXILIAR ADMINISTRATIVO		PEDREIRO		CAMINHÃO MUNCK	
COMPRADOR		SOLDADOR		GUINDASTE	
ORÇAMENTISTA		OPERADOR DE MÁQUINA		COMPACTADOR	
MESTRE DE OBRA	1	ENCANADOR		PINTOR	2
		ELETRICISTA			

TAREFAS REALIZADAS

- 1) FORRO DE GESSO
- 2)
- 3)
- 4)
- 5)
- 6)
- 7)
- 8)
- 9)
- 10)
- 11)
- 12)
- 13)
- 14)

OCORRÊNCIAS

- 1)
- 2)

Davi Wilson Lucena do O  
Eng. Civil  
CREA-PE 182002581-0

RESPONSÁVEL TÉCNICO

MD CONSTRUÇÕES E PROJETOS  
CNPJ: 35.978.627/0001-04  
Rua Antônio Cabral de Oliveira, nº 25  
Centro, São Joaquim do Monte/PE  
CEP: 55.670-000

CONTRATADA

Fábio de Almeida Lustosa  
Engenheiro Civil  
CREA 026809-D/PE

CONTRATANTE





PREFEITURA MUNICIPAL DE CAMOCIM DE SÃO FÉLIX - PE

1º BOLETIM DE MEDIÇÃO DO 2º ADITIVO

OBRA: CONSTRUÇÃO DO CENTRO DE ATENÇÃO PSICOSSOCIAL (CAPS) TIPO I, NO BAIRRO CRUZEIRO

LOCAL: MUNICÍPIO DE CAMOCIM DE SÃO FÉLIX - PE

RELATÓRIO FOTOGRÁFICO

Foto 01



Foto 02



Foto 03



Foto 04



Foto 05



Foto 06



*F. L.*

Fábio de Almeida Lustosa  
Engenheiro Civil  
CREA 026809-D/PE





Foto 07



Foto 08

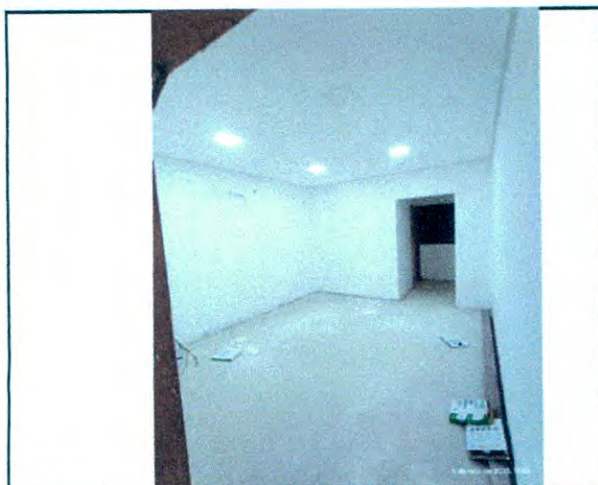

Foto 09



Foto 10

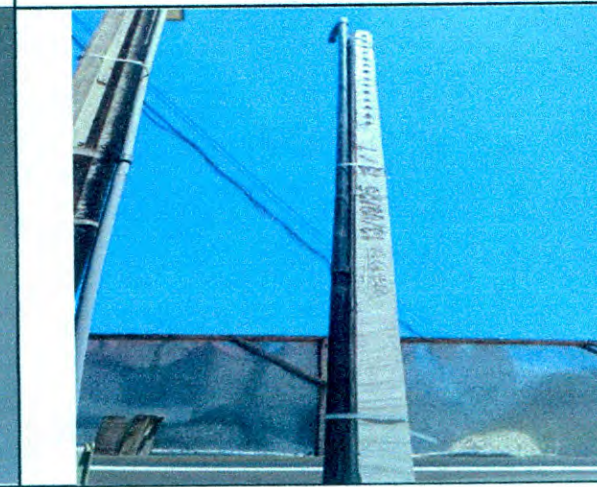

FPR

Fábio de Almeida Lustosa  
Engenheiro Civil  
CREA 026809-D/PE