



**PREFEITURA MUNICIPAL DE CAMOCIM DE SÃO FÉLIX**  
Praça São Felix, Nº 20 - Centro - Camocim de São Félix/PE  
CNPJ: 10766129/0001-69

NOTA DE LIQUIDAÇÃO

1328 / 2

NOTA DE LIQUIDAÇÃO Nº	2	TIPO:	GL	FICHA:	1268	DATA:	05/09/2024	REQUISIÇÃO Nº:	
LICITAÇÃO: DISPENSA				DOCUMENTO:			VENCIMENTO: 05/09/2024		
NDME:	H E CONSTRUTORA E ESTRUTURAS LTDA			27.603.095/0001-94			CÓDIGO: 9814		
ENDEREÇO:	RUA GUSTAVO MONTEIRO DOS SANTOS, 893			55665-000			CAMOCIM DE SAO FELIX		
DESCRIÇÃO DO MATERIAL E/OU SERVIÇO								VALOR TOTAL	
VALOR SUBEMPENHO NESTA DATA PARA PAGAMENTO DA NF 746 5º BM PARCIAL. AO CONTRATO 245/2024. CONFORME PL 048/2024, CONCORRÊNCIA ELETRÔNICA 003/2024. PARA CONSTRUÇÃO DE UMA NOVA UNIDADE ESCOLAR LOCALIZADA NA AVENIDA JOAO BEZERRA DA SILVA. NO MUNICÍPIO DE CAMOCIM DE SAO FELIX-PE. COM RECURSOS DO PROGRAMA ESCOLA EM TEMPO INTEGRAL - ETI. LEI Nº 14.640/2023. FOMENTO DE MATR. EM REDES E SISTEMAS DE ENSINO. CONFORME DEMAIS CLAUSULAS DO CONTRATO. PAGAMENTO EFETUADO ATRAVES DA C/C 18.617-1								123.314,95	
CÓDIGO		CLASSIFICAÇÃO DA DESPESA EMPENHADA							
02		PREFEITURA MUNICIPAL							
02 07 03		MANUTENÇÃO E DESENVOL. DO ENSINO- IMPOSTOS E TRANSFERÊNCIAS							
4.4.90.51.99		OUTRAS OBRAS E INSTALAÇÕES							
12.361.0120.1154.0000		CONSTRUÇÃO, REFORMA E AMPLIAÇÃO DE UNIDADES ESCOLARES							
Fonte de Recurso				Código de Aplicação					
0	Recursos não Destinados a Contrapartida			200	EDUCAÇÃO				
05	TRANSFERÊNCIAS E CONVÊNIO FEDERAIS-VINCULADOS			000	Recursos Próprios				
02	Recursos Destinados à Manutenção e Desenvolvimento do Ensino								
0	Recursos não Destinados a Contrapartida								
VALOR DO EMPENHO		LIQUIDADO ATÉ A DATA		VALOR DESTA LIQUIDAÇÃO		SALDO A LIQUIDAR			
358.963,17		124.314,95		123.314,95		234.648,22			
Descontos:				IRRF- OUTROS RENDIMENTOS-PRINCIPAL		1.479,78		Valor Líquido R\$:	
				ISSQN - PRINCIPAL		2.466,30			
				INSS PRESTADOR DE SERVIÇOS PESSOA JURÍDICA - EFD-REINF		5.425,86			
								113.943,01	
VALOR A SER PAGO R\$				113.943,01					
cento e vinte e três mil, trezentos e quatorze reais e noventa e cinco centavos *****									
LIQUIDAÇÃO AUTORIZADO EM				05/09/2024		Anderson Luis Lemos de Melo			
						Sec. de Infra Estrutura			
						Matrícula: 25840			
A DESPESA REFERENTE A ESTA LIQUIDAÇÃO, FOI DEVIDAMENTE PROCESSADA, ENCONTRANDO-SE EM ORDEM PARA PAGAMENTO.									
LIQUIDADO				ORDEN DE PAGAMENTO, PAGUE-SE:					
DATA				DATA					
DATA				DATA					
Departamento de Contabilidade				Giorgio de Carmo Bezerra CPF: 031.451.334-76 Prefeito					
DESPESA PAGA EM				RECIBO					
BANCO	CONTA	CHEQUE	VALOR	RECEBI(EMDS) O VALOR CONSTANTE DESTA SUBEMPENHO.					
001	78.677-7	TRANSF.	113.943,01						
Flávia José Cabral da Silva Oliveira CPF: 027.947.324-98 Tesorreira				NOME: CNPJ/CPF:					

Contrato nº 245/2024  
Processo licitatório nº 048/2024  
Concorrência eletrônica nº 003/2024

CONSTRUÇÃO DE UMA NOVA UNIDADE ESCOLAR, LOCALIZADA À  
AV. CORONEL JOÃO BEZERRA DA SILVA- CAMOCIM DE SÃO FELIX

# NOTAS FISCAIS CERTIDÕES

**Contrato nº 245/2024**  
**Processo licitatório nº 048/2024**  
**Concorrência eletrônica nº 003/2024**

**CONSTRUÇÃO DE UMA NOVA UNIDADE ESCOLAR, LOCALIZADA À**  
**AV. CORONEL JOÃO BEZERRA DA SILVA- CAMOCIM DE SÃO FELIX**

## **5º BOLETIM DE MEDIÇÃO**

**Em anexo:**

- 1. Nota Fiscal**
- 2. Boletim de Medição**
- 3. Memória de Cálculo**
- 4. Composição de Custo**
- 5. Diário de Obra**
- 6. ART E CNO**
- 7. Crea da Empresa**
- 8. Relação de Folha de Pagamento com Alocação em CNO**
- 9. FGTS com Comprovante de Pagamento**
- 10. Previdenciário DCTFWeb, (Recibo)**
- 11. Certidões fiscais**

**PREFEITURA DE CAMOCIM DE SÃO FELIX****SECRETARIA DE ADMINISTRAÇÃO E FINANÇAS****NFSe Nota Fiscal de Serviços Eletrônica**Praça São Félix N° 26 - Centro, CEP 55665-000 - Camocim da São Félix - PE  
TEL.: (81)3743-1156 CNPJ: 10.766.129/0001-69

Número da Nota:

00000746

Competência:

SET/2024

Data e Hora Emissão:

05/09/2024 09:39:05

Código de Verificação:

CTGA-L1KE6

**INFORMAÇÕES FISCAIS**

Exigibilidade do ISS: **EXIGÍVEL** Regime de Tributação: **NORMAL** Município de Incidência do ISS: **CAMOCIM DE SÃO FÉLIX - PE** Local da Prestação: **CAMOCIM DE SÃO FÉLIX - PE**

Número do RPS: Série do RPS: Tipo do RPS: Emissão do RPS: ISS Retido: **SIM**

**PRESTADOR DE SERVIÇOS**

CPF/CNPJ: **27.603.095/0001-94** Inscrição Municipal: **1670**  
Nome/Razão Social: **H E CONSTRUTORA E ESTRUTURAS LTDA**  
Endereço: **GUSTAVO MONTEIRO DOS SANTOS ,NOVD. 893 CASA**  
Município: **CAMOCIM DE SÃO FÉLIX** UF: **PE** CEP: **0**  
E-mail: TEL:

**TOMADOR DE SERVIÇOS**

CPF/CNPJ: **10.766.129/0001-69** Inscrição Municipal: **341** Inscrição Estadual: **---**  
Nome/Razão Social: **PREFEITURA MUNICIPAL DE CAMOCIM DE SÃO FÉLIX**  
Endereço: **PRC SAO FELIX, 20 CENTRO** UF: **PE** CEP: **55665000**  
Município: **CAMOCIM DE SÃO FÉLIX**  
E-mail:

**DISCRIMINAÇÃO DOS SERVIÇOS**

1,8M 05 - CONSTRUCAO DE UMA NOVA UNIDADE ESCOLAR #DTD.1 - V.UKD.:R\$123.314,95 - TOTAL.:R\$123.314,95

REFERENTE A SERVIÇOS DE CONTRUÇÃO DE D1 (UMA) NOVA UNIDADE ESCOLAR, LOCALIZADA NA AVENIDA CORDNEL JOAO BEZERRA DA SILVA, CENTRO, NO MUNICIPIO DE CAMOCIM DE SAO FELIX, DE ACORDO COM O CONTRATO N 245/2024, PROCESSO LICITATORIO N 046/2024, CONCORRENCIA ELETRONICA N 003/2024, CONFORME OS BOLETIM DE MEDICAO EM ANEXO.

OBS:

MAO DE OBRA 40% 49.325,96  
MATERIAL 60% 73.986,97  
INSS 5.425,85  
ISS 2.465,30  
IRPJ 1.479,78

DADOS BANCARIOS:  
AG: 1710-8  
CC: 18210-8  
BANCO DO BRASIL

**VALOR TOTAL DA NOTA = R\$ 123.314,95**

Atividade Prestada: **500283 - CONSTRUCAO CIVIL EM GERAL (6,00 UFM)TRANSP. DE ESTUDANTE, LOCAÇÃO DE M** Código CNAE: **4120400**  
**702 - 702 - Execução, por administração, empreitada ou subempreitada, de obras de construção civil, hidráulica ou elétrica e de outras**

Valor Líquido (R\$)	Valor das Deduções (R\$)	Base de Cálculo (R\$)	Alíquota (%)	Valor do ISS (R\$)
112.709,85	0,00	123.314,95	3,00%	3.699,45
COFINS (R\$)	INSS (R\$)	PIS (R\$)	CSLL (R\$)	IRRF (R\$)
0,00	5.425,85	0,00	0,00	1.479,78
Outras Retenções(R\$)	0,00			

**OUTRAS INFORMAÇÕES**

- Esta NFS-e foi emitida com respaldo no decreto de Nº13/2012.  
- O ISS desta NFS-e será RETIDO pelo Tomador de Serviço.  
- Data de vencimento do ISS desta NFS-e: 15/10/2024.  
<https://www.tributosmunicipais.com.br/NFE-CamocimSaoFelix/notaFiscalAction.do?operacao=verificarAutenticidade>

0194519757448

<https://www.tributosmunicipais.com.br/NFE-CamocimSaoFelix/notaFiscalAction.do?operacao=verificarAutenticidade> acesse o site para verificar a

## CÁLCULO DE RETENÇÕES

<b>VALOR TOTAL DA NOTA (R\$)</b>	<b>R\$</b> <b>123.314,95</b>
IRRJ (1,2%)	R\$ 1.479,78
ISS (5%)	R\$ 2.466,30
INSS	R\$ 5.524,86
<b>LÍQUIDO</b>	<b>R\$</b> <b>113.943,01</b>

Material	R\$ 73.988,97
Mão de Obra	R\$ 49.325,98



**PREFEITURA MUNICIPAL DE CAMOCIM DE SÃO FELIX**  
SECRETARIA DE INFRAESTRUTURA

SI BOLETIM DE MEDIÇÃO

COMODOS	DESCRIÇÃO	UNIDADE	QUANTIDADE	PREÇO UNITÁRIO	PREÇO UNITÁRIO COM IPI	VALORES TOTAIS	QUANTIDADES MEDIADAS		ACRÉSCIMOS ANTERIORES	ACRÉSCIMOS TOTAIS	VALORES	%
							ACRÉSCIMOS	PERÍODO				
1.0	ADMINISTRAÇÃO LOCAL											
1.1	ADMINISTRAÇÃO LOCAL - DIÁRIA	DIÁRIA	1,00	R\$ 78.210,91	R\$ 78.210,91	78.210,91	0,33	0,33	R\$ 19.332,72	R\$ 7.811,09	R\$ 27.373,81	0,65
1.2	ADMINISTRAÇÃO LOCAL - DIÁRIA	DIÁRIA	30,24	R\$ 8,28	R\$ 10,34	312,64	30,24	30,24	R\$ 312,64	R\$ -	R\$ 512,64	0,00%
1.3	ADMINISTRAÇÃO LOCAL - DIÁRIA	DIÁRIA	62,80	R\$ 21,16	R\$ 26,70	1.378,76	62,80	62,80	R\$ 1.378,76	R\$ -	R\$ 1.878,76	0,00%
1.4	ADMINISTRAÇÃO LOCAL - DIÁRIA	DIÁRIA	73,12	R\$ 18,18	R\$ 22,81	1.667,96	73,12	73,12	R\$ 1.667,96	R\$ -	R\$ 1.847,86	0,00%
1.5	ADMINISTRAÇÃO LOCAL - DIÁRIA	DIÁRIA	15,80	R\$ 10,45	R\$ 13,47	205,05	15,00	15,00	R\$ 205,05	R\$ -	R\$ 405,03	0,00%
1.6	ADMINISTRAÇÃO LOCAL - DIÁRIA	DIÁRIA	97,41	R\$ 1,86	R\$ 2,34	219,13	97,85	97,85	R\$ 219,13	R\$ -	R\$ 219,13	0,00%
1.7	ADMINISTRAÇÃO LOCAL - DIÁRIA	DIÁRIA	107,68	R\$ 8,64	R\$ 10,87	923,23	107,68	107,68	R\$ 923,23	R\$ -	R\$ 923,23	0,00%
1.8	ADMINISTRAÇÃO LOCAL - DIÁRIA	DIÁRIA	240,96	R\$ 19,45	R\$ 24,76	5.964,92	240,96	240,96	R\$ 5.964,92	R\$ -	R\$ 5.964,92	0,00%
1.9	ADMINISTRAÇÃO LOCAL - DIÁRIA	DIÁRIA	116,74	R\$ 93,64	R\$ 119,74	13.946,92	116,74	116,74	R\$ 13.946,92	R\$ -	R\$ 13.946,92	0,00%
2.0	ADMINISTRAÇÃO LOCAL - DIÁRIA	DIÁRIA	678,64	R\$ 6,17	R\$ 7,76	4.162,38	678,64	678,64	R\$ 4.162,38	R\$ -	R\$ 4.162,38	0,00%
2.1	ADMINISTRAÇÃO LOCAL - DIÁRIA	DIÁRIA	6,00	R\$ 189,77	R\$ 246,99	1.478,04	6,00	6,00	R\$ 1.478,04	R\$ -	R\$ 1.478,04	0,00%
2.2	ADMINISTRAÇÃO LOCAL - DIÁRIA	DIÁRIA	104,58	R\$ 8,28	R\$ 10,34	864,31	104,58	104,58	R\$ 864,31	R\$ -	R\$ 968,81	0,00%
2.3	ADMINISTRAÇÃO LOCAL - DIÁRIA	DIÁRIA	18,00	R\$ 179,20	R\$ 232,95	4.193,10	18,00	18,00	R\$ 4.193,10	R\$ -	R\$ 4.193,10	0,00%
2.4	ADMINISTRAÇÃO LOCAL - DIÁRIA	DIÁRIA	14,41	R\$ 4,36	R\$ 5,59	79,78	14,41	14,41	R\$ 79,78	R\$ -	R\$ 79,78	0,00%
2.5	ADMINISTRAÇÃO LOCAL - DIÁRIA	DIÁRIA	151,61	R\$ 71,16	R\$ 91,76	11.000,00	151,61	151,61	R\$ 11.000,00	R\$ -	R\$ 11.000,00	0,00%
2.6	ADMINISTRAÇÃO LOCAL - DIÁRIA	DIÁRIA	183,97	R\$ 21,87	R\$ 28,06	5.161,59	183,97	183,97	R\$ 5.161,59	R\$ -	R\$ 5.161,59	0,00%
2.7	ADMINISTRAÇÃO LOCAL - DIÁRIA	DIÁRIA	812,33	R\$ 80,96	R\$ 103,11	83.786,92	812,33	812,33	R\$ 83.786,92	R\$ -	R\$ 83.786,92	0,00%
3.0	ADMINISTRAÇÃO LOCAL - DIÁRIA	DIÁRIA										
3.1	ADMINISTRAÇÃO LOCAL - DIÁRIA	DIÁRIA										
3.2	ADMINISTRAÇÃO LOCAL - DIÁRIA	DIÁRIA										
3.3	ADMINISTRAÇÃO LOCAL - DIÁRIA	DIÁRIA										
3.4	ADMINISTRAÇÃO LOCAL - DIÁRIA	DIÁRIA										
3.5	ADMINISTRAÇÃO LOCAL - DIÁRIA	DIÁRIA										
3.6	ADMINISTRAÇÃO LOCAL - DIÁRIA	DIÁRIA										
3.7	ADMINISTRAÇÃO LOCAL - DIÁRIA	DIÁRIA										
3.8	ADMINISTRAÇÃO LOCAL - DIÁRIA	DIÁRIA										
3.9	ADMINISTRAÇÃO LOCAL - DIÁRIA	DIÁRIA										
3.10	ADMINISTRAÇÃO LOCAL - DIÁRIA	DIÁRIA										
3.11	ADMINISTRAÇÃO LOCAL - DIÁRIA	DIÁRIA										
3.12	ADMINISTRAÇÃO LOCAL - DIÁRIA	DIÁRIA										
3.13	ADMINISTRAÇÃO LOCAL - DIÁRIA	DIÁRIA										
3.14	ADMINISTRAÇÃO LOCAL - DIÁRIA	DIÁRIA										
3.15	ADMINISTRAÇÃO LOCAL - DIÁRIA	DIÁRIA										
3.16	ADMINISTRAÇÃO LOCAL - DIÁRIA	DIÁRIA										
3.17	ADMINISTRAÇÃO LOCAL - DIÁRIA	DIÁRIA										
3.18	ADMINISTRAÇÃO LOCAL - DIÁRIA	DIÁRIA										
3.19	ADMINISTRAÇÃO LOCAL - DIÁRIA	DIÁRIA										
3.20	ADMINISTRAÇÃO LOCAL - DIÁRIA	DIÁRIA										
3.21	ADMINISTRAÇÃO LOCAL - DIÁRIA	DIÁRIA										
3.22	ADMINISTRAÇÃO LOCAL - DIÁRIA	DIÁRIA										
3.23	ADMINISTRAÇÃO LOCAL - DIÁRIA	DIÁRIA										
3.24	ADMINISTRAÇÃO LOCAL - DIÁRIA	DIÁRIA										
3.25	ADMINISTRAÇÃO LOCAL - DIÁRIA	DIÁRIA										
3.26	ADMINISTRAÇÃO LOCAL - DIÁRIA	DIÁRIA										
3.27	ADMINISTRAÇÃO LOCAL - DIÁRIA	DIÁRIA										
3.28	ADMINISTRAÇÃO LOCAL - DIÁRIA	DIÁRIA										
3.29	ADMINISTRAÇÃO LOCAL - DIÁRIA	DIÁRIA										
3.30	ADMINISTRAÇÃO LOCAL - DIÁRIA	DIÁRIA										
3.31	ADMINISTRAÇÃO LOCAL - DIÁRIA	DIÁRIA										
3.32	ADMINISTRAÇÃO LOCAL - DIÁRIA	DIÁRIA										
3.33	ADMINISTRAÇÃO LOCAL - DIÁRIA	DIÁRIA										
3.34	ADMINISTRAÇÃO LOCAL - DIÁRIA	DIÁRIA										
3.35	ADMINISTRAÇÃO LOCAL - DIÁRIA	DIÁRIA										
3.36	ADMINISTRAÇÃO LOCAL - DIÁRIA	DIÁRIA										
3.37	ADMINISTRAÇÃO LOCAL - DIÁRIA	DIÁRIA										
3.38	ADMINISTRAÇÃO LOCAL - DIÁRIA	DIÁRIA										
3.39	ADMINISTRAÇÃO LOCAL - DIÁRIA	DIÁRIA										
3.40	ADMINISTRAÇÃO LOCAL - DIÁRIA	DIÁRIA										
3.41	ADMINISTRAÇÃO LOCAL - DIÁRIA	DIÁRIA										
3.42	ADMINISTRAÇÃO LOCAL - DIÁRIA	DIÁRIA										
3.43	ADMINISTRAÇÃO LOCAL - DIÁRIA	DIÁRIA										
3.44	ADMINISTRAÇÃO LOCAL - DIÁRIA	DIÁRIA										
3.45	ADMINISTRAÇÃO LOCAL - DIÁRIA	DIÁRIA										
3.46	ADMINISTRAÇÃO LOCAL - DIÁRIA	DIÁRIA										
3.47	ADMINISTRAÇÃO LOCAL - DIÁRIA	DIÁRIA										
3.48	ADMINISTRAÇÃO LOCAL - DIÁRIA	DIÁRIA										
3.49	ADMINISTRAÇÃO LOCAL - DIÁRIA	DIÁRIA										
3.50	ADMINISTRAÇÃO LOCAL - DIÁRIA	DIÁRIA										
3.51	ADMINISTRAÇÃO LOCAL - DIÁRIA	DIÁRIA										
3.52	ADMINISTRAÇÃO LOCAL - DIÁRIA	DIÁRIA										
3.53	ADMINISTRAÇÃO LOCAL - DIÁRIA	DIÁRIA										
3.54	ADMINISTRAÇÃO LOCAL - DIÁRIA	DIÁRIA										
3.55	ADMINISTRAÇÃO LOCAL - DIÁRIA	DIÁRIA										
3.56	ADMINISTRAÇÃO LOCAL - DIÁRIA	DIÁRIA										
3.57	ADMINISTRAÇÃO LOCAL - DIÁRIA	DIÁRIA										
3.58	ADMINISTRAÇÃO LOCAL - DIÁRIA	DIÁRIA										
3.59	ADMINISTRAÇÃO LOCAL - DIÁRIA	DIÁRIA										
3.60	ADMINISTRAÇÃO LOCAL - DIÁRIA	DIÁRIA										
3.61	ADMINISTRAÇÃO LOCAL - DIÁRIA	DIÁRIA										
3.62	ADMINISTRAÇÃO LOCAL - DIÁRIA	DIÁRIA										
3.63	ADMINISTRAÇÃO LOCAL - DIÁRIA	DIÁRIA										
3.64	ADMINISTRAÇÃO LOCAL - DIÁRIA	DIÁRIA										
3.65	ADMINISTRAÇÃO LOCAL - DIÁRIA	DIÁRIA										
3.66	ADMINISTRAÇÃO LOCAL - DIÁRIA	DIÁRIA										
3.67	ADMINISTRAÇÃO LOCAL - DIÁRIA	DIÁRIA										
3.68	ADMINISTRAÇÃO LOCAL - DIÁRIA	DIÁRIA										
3.69	ADMINISTRAÇÃO LOCAL - DIÁRIA	DIÁRIA										
3.70	ADMINISTRAÇÃO LOCAL - DIÁRIA	DIÁRIA										
3.71	ADMINISTRAÇÃO LOCAL - DIÁRIA	DIÁRIA										
3.72	ADMINISTRAÇÃO LOCAL - DIÁRIA	DIÁRIA										
3.73	ADMINISTRAÇÃO LOCAL - DIÁRIA	DIÁRIA										
3.74	ADMINISTRAÇÃO LOCAL - DIÁRIA	DIÁRIA										
3.75	ADMINISTRAÇÃO LOCAL - DIÁRIA	DIÁRIA										
3.76	ADMINISTRAÇÃO LOCAL - DIÁRIA	DIÁRIA										
3.77	ADMINISTRAÇÃO LOCAL - DIÁRIA	DIÁRIA										
3.78	ADMINISTRAÇÃO LOCAL - DIÁRIA	DIÁRIA										
3.79	ADMINISTRAÇÃO LOCAL - DIÁRIA	DIÁRIA										
3.80	ADMINISTRAÇÃO LOCAL - DIÁRIA	DIÁRIA										
3.81	ADMINISTRAÇÃO LOCAL - DIÁRIA	DIÁRIA										
3.82	ADMINISTRAÇÃO LOCAL - DIÁRIA	DIÁRIA										
3.83	ADMINISTRAÇÃO LOCAL - DIÁRIA	DIÁRIA										
3.84	ADMINISTRAÇÃO LOCAL - DIÁRIA	DIÁRIA										
3.85	ADMINISTRAÇÃO LOCAL - DIÁRIA	DIÁRIA										
3.86	ADMINISTRAÇÃO LOCAL - DIÁRIA	DIÁRIA										
3.87	ADMINISTRAÇÃO LOCAL - DIÁRIA	DIÁRIA										
3.88	ADMINISTRAÇÃO LOCAL - DIÁRIA	DIÁRIA										
3.89	ADMINISTRAÇÃO LOCAL - DIÁRIA	DIÁRIA										
3.90	ADMINISTRAÇÃO LOCAL - DIÁRIA	DIÁRIA										
3.91	ADMINISTRAÇÃO LOCAL - DIÁRIA	DIÁRIA										
3.92	ADMINISTRAÇÃO LOCAL - DIÁRIA	DIÁRIA										
3.93	ADMINISTRAÇÃO LOCAL - DIÁRIA	DIÁRIA										
3.94	ADMINISTRAÇÃO LOCAL - DIÁRIA	DIÁRIA										
3.95	ADMINISTRAÇÃO LOCAL - DIÁRIA	DIÁRIA										
3.96	ADMINISTRAÇÃO LOCAL - DIÁRIA	DIÁRIA										
3.97	ADMINISTRAÇÃO LOCAL - DIÁRIA	DIÁRIA										
3.98	ADMINISTRAÇÃO LOCAL - DIÁRIA	DIÁRIA										
3.99	ADMINISTRAÇÃO LOCAL - DIÁRIA	DIÁRIA										
4.00	ADMINISTRAÇÃO LOCAL - DIÁRIA	DIÁRIA										

Handwritten signature and notes at the bottom right of the page.



**PREFEITURA MUNICIPAL DE CAMOCIM DE SÃO FÉLIX**  
SECRETARIA DE INFRAESTRUTURA

CONTRATAÇÃO: RECONSTRUTORA E ESTRUTURAS LTDA CNPJ: 27.603.090/0001-94		DATA DA ORDEM DE SERVIÇO: 06/08/2024		LOCAL: MUNICÍPIO DE CAMOCIM DE SÃO FÉLIX - PE		VIGÊNCIA DO CONTRATO: 12 MESES		PERÍODO DA MEDIÇÃO: 29/06/2024 a 09/07/2024		DATA: 04/09/2024	
OBJETO: CONSTRUÇÃO DE UMA NOVA UNIDADE ESCOLAR, LOCALIZADA A AV. CORONEL BIZERRA DA SILVA, NO MUNICÍPIO DE CAMOCIM DE SÃO FÉLIX - PE		PROCESSO LICITATÓRIO: 004/2024		CONTRATO: 745/2024		VALOR DO CONTRATO REPROGRAMADO: R\$ 1.911.100,00		VALOR DA MEDIÇÃO: R\$ 123.314,95			
CÓDIGO	DESCRIÇÃO	QUANTIDADE	PREÇO UNITÁRIO	PREÇO UNITÁRIO COM IPI	VALORES TERCIÁRIOS	ACUMULADO ATÉ O PERÍODO		ACUMULADO TOTAL	QUANTIDADE	SALDO A MEDIR	
						QUANTIDADE	VALOR			VALORES	%
9.2.1.2	CONCRETO PARA MOLDURA DE CUBA DE CONCRETO (ESPESURA 10 CM) - 100 LITROS	M	203,20	203,20	4.000,00	0,00	86,40	R\$ 3.177,79	116,70	R\$ 4.782,22	57,65%
8.9	MOFO PARA ABRIGAMENTO DE TUBO DE CIMENTO (ABRIGAMENTO 7) - 200 UNIDADES	M	768,16	768,16	10.416,15	217,37	217,37	R\$ 8.323,07	48,79	R\$ 1.933,06	18,33%
7.9	ABRIGAMENTO DE TUBO DE CIMENTO (ABRIGAMENTO 7) - 200 UNIDADES	M	145,27	145,27	175.993,55	0,00	589,10	R\$ 50.897,34	868,17	R\$ 75.001,21	59,37%
7.1	ABRIGAMENTO DE TUBO DE CIMENTO (ABRIGAMENTO 7) - 200 UNIDADES	M	7816,54	7816,54	37.794,83	0,00	0,00	R\$ 0,00	2914,54	R\$ 12.794,83	100,00%
7.1	ABRIGAMENTO DE TUBO DE CIMENTO (ABRIGAMENTO 7) - 200 UNIDADES	M	210,54	210,54	96.482,32	0,00	0,00	R\$ 0,00	2914,54	R\$ 96.442,32	100,00%
7.6	REVESTIMENTO (GRAMA) PARA PAREDE (COM PLACAS 10X10) - 100 M <sup>2</sup>	M <sup>2</sup>	151,68	151,68	18.157,45	0,00	0,00	R\$ 0,00	351,48	R\$ 18.157,45	100,00%
7.1	ABRIGAMENTO DE TUBO DE CIMENTO (ABRIGAMENTO 7) - 200 UNIDADES	M	949,87	949,87	68.624,49	0,00	0,00	R\$ 0,00	949,87	R\$ 68.624,49	100,00%
7.6	REVESTIMENTO (GRAMA) PARA PAREDE (COM PLACAS 10X10) - 100 M <sup>2</sup>	M <sup>2</sup>	78,09	78,09	4.824,80	0,00	0,00	R\$ 0,00	24,59	R\$ 4.834,86	100,00%
7.7	REVESTIMENTO (GRAMA) PARA PAREDE (COM PLACAS 10X10) - 100 M <sup>2</sup>	M <sup>2</sup>	8,95	8,95	1.900,11	0,00	0,00	R\$ 0,00	8,55	R\$ 5.500,11	100,00%
8.1	REVESTIMENTO (GRAMA) PARA PAREDE (COM PLACAS 10X10) - 100 M <sup>2</sup>	M <sup>2</sup>	274,60	274,60	11.550,45	0,00	0,00	R\$ 0,00	274,60	R\$ 11.550,45	100,00%
8.1.1	REVESTIMENTO (GRAMA) PARA PAREDE (COM PLACAS 10X10) - 100 M <sup>2</sup>	M <sup>2</sup>	1019,00	1019,00	21.531,47	0,00	0,00	R\$ 0,00	1019,00	R\$ 21.531,47	100,00%
8.1.1	REVESTIMENTO (GRAMA) PARA PAREDE (COM PLACAS 10X10) - 100 M <sup>2</sup>	M <sup>2</sup>	8,00	8,00	12.916,88	0,00	0,00	R\$ 0,00	8,00	R\$ 12.916,88	100,00%
8.1.1	REVESTIMENTO (GRAMA) PARA PAREDE (COM PLACAS 10X10) - 100 M <sup>2</sup>	M <sup>2</sup>	1748,00	1748,00	60.546,15	0,00	0,00	R\$ 0,00	1748,00	R\$ 60.546,33	100,00%
8.1.1	REVESTIMENTO (GRAMA) PARA PAREDE (COM PLACAS 10X10) - 100 M <sup>2</sup>	M <sup>2</sup>	149,92	149,92	11.521,15	0,00	0,00	R\$ 0,00	149,92	R\$ 11.521,55	100,00%
8.1.1	REVESTIMENTO (GRAMA) PARA PAREDE (COM PLACAS 10X10) - 100 M <sup>2</sup>	M <sup>2</sup>	299,84	299,84	29.098,27	0,00	0,00	R\$ 0,00	299,84	R\$ 29.098,27	100,00%
8.1.2	REVESTIMENTO (GRAMA) PARA PAREDE (COM PLACAS 10X10) - 100 M <sup>2</sup>	M <sup>2</sup>	102,90	102,90	4.178,23	0,00	0,00	R\$ 0,00	102,90	R\$ 4.178,23	100,00%
8.1.2	REVESTIMENTO (GRAMA) PARA PAREDE (COM PLACAS 10X10) - 100 M <sup>2</sup>	M <sup>2</sup>	433,15	433,15	19.872,62	0,00	0,00	R\$ 0,00	433,15	R\$ 19.872,92	100,00%
8.1.2	REVESTIMENTO (GRAMA) PARA PAREDE (COM PLACAS 10X10) - 100 M <sup>2</sup>	M <sup>2</sup>	527,20	527,20	5.152,17	0,00	0,00	R\$ 0,00	527,20	R\$ 5.152,17	100,00%
8.1.2	REVESTIMENTO (GRAMA) PARA PAREDE (COM PLACAS 10X10) - 100 M <sup>2</sup>	M <sup>2</sup>	327,79	327,79	16.087,70	0,00	0,00	R\$ 0,00	327,79	R\$ 16.087,70	100,00%
8.1	REVESTIMENTO (GRAMA) PARA PAREDE (COM PLACAS 10X10) - 100 M <sup>2</sup>	M <sup>2</sup>	1136,10	1136,10	67.967,11	0,00	0,00	R\$ 0,00	1136,10	R\$ 67.967,31	100,00%
8.1	REVESTIMENTO (GRAMA) PARA PAREDE (COM PLACAS 10X10) - 100 M <sup>2</sup>	M <sup>2</sup>	870,08	870,08	15.552,01	0,00	0,00	R\$ 0,00	870,08	R\$ 15.552,01	100,00%
9.1.2	REVESTIMENTO (GRAMA) PARA PAREDE (COM PLACAS 10X10) - 100 M <sup>2</sup>	M <sup>2</sup>	810,78	810,78	43.852,99	0,00	0,00	R\$ 0,00	810,78	R\$ 43.852,99	100,00%

*[Handwritten signature]*

**Aerton Magno N. da Silva**  
Engenheiro Civil  
CREA - 32617PE / 1801682453

**PREFEITURA MUNICIPAL DE CAMOCIM DE SÃO FELIX**  
SECRETARIA DE INFRAESTRUTURA

3ª FOLHETA DE MEDIÇÃO

CÓDIGO	DESCRIÇÃO	UNIDADE	QUANTIDADE	PREÇO UNITÁRIO	VALORES TOTAIS	QUANTIDADES MEDIDAS		ACRÉDITO ANTERIOR	ACRÉDITO TOTAL	VALOR DO CONTRATO REPROGRAMADO	VICÊNCIA DO CONTRATO: 12 MESES	PERÍODO DA MEDIÇÃO: 04/09/2024	DATA DA ORDEM DE SERVIÇO: 06/08/2024	LOCAL: MUNICÍPIO DE CAMOCIM DE SÃO FELIX - PI	CONCORRÊNCIA E ITÉRINCA: 0937/2024	CONTRATO: 1457/2024	VALOR DA MEDIÇÃO: 19/08/2024 *	DATA: 06/09/2024
						ADUJUDADO	PERÍODO											
9.1.1	REVESTIMENTO DE TAMBOR DO GRÁFICO COM REDE PLÁSTICA PARA FIM DE TERMO DE EMERGÊNCIA, ASSIM COMO SUPLENIR EM AMBOS OS LADOS DA ABERTURA DO JAZZ DE 1,00 X 1,00 M.	m²	470,08	51,66	44.948,11	0,08	0,08	RS	RS	RS	RS	870,08	RS	44.948,11	100,00%			
9.1.2	PRESO E TENDÃO	m²	590,47	12,88	9.943,40	0,08	151,20	RS	RS	RS	2.703,43	399,27	RS	7.138,93	72,33%			
9.1.3	REVESTIMENTO DE TAMBOR DO GRÁFICO COM REDE PLÁSTICA PARA FIM DE TERMO DE EMERGÊNCIA, ASSIM COMO SUPLENIR EM AMBOS OS LADOS DA ABERTURA DO JAZZ DE 1,00 X 1,00 M.	m²	540,47	41,11	21.664,46	0,00	151,20	RS	RS	RS	6.230,93	399,27	RS	16.433,53	77,33%			
9.1.4	REVESTIMENTO DE TAMBOR DO GRÁFICO COM REDE PLÁSTICA PARA FIM DE TERMO DE EMERGÊNCIA, ASSIM COMO SUPLENIR EM AMBOS OS LADOS DA ABERTURA DO JAZZ DE 1,00 X 1,00 M.	m²	540,47	41,16	21.417,74	0,00	0,00	RS	RS	RS	RS	590,47	RS	21.417,74	100,00%			
9.1.5	REVESTIMENTO DE TAMBOR DO GRÁFICO COM REDE PLÁSTICA PARA FIM DE TERMO DE EMERGÊNCIA, ASSIM COMO SUPLENIR EM AMBOS OS LADOS DA ABERTURA DO JAZZ DE 1,00 X 1,00 M.	m²	574,27	21,54	12.379,87	0,08	0,00	RS	RS	RS	RS	574,27	RS	12.379,87	100,00%			
9.1.6	REVESTIMENTO DE TAMBOR DO GRÁFICO COM REDE PLÁSTICA PARA FIM DE TERMO DE EMERGÊNCIA, ASSIM COMO SUPLENIR EM AMBOS OS LADOS DA ABERTURA DO JAZZ DE 1,00 X 1,00 M.	m²	19,11	112,86	2.157,52	8,00	0,08	RS	RS	RS	RS	19,11	RS	2.280,32	100,00%			
10.1	REVESTIMENTO DE TAMBOR DO GRÁFICO COM REDE PLÁSTICA PARA FIM DE TERMO DE EMERGÊNCIA, ASSIM COMO SUPLENIR EM AMBOS OS LADOS DA ABERTURA DO JAZZ DE 1,00 X 1,00 M.	UNID	14,00	286,51	3.991,14	0,00	8,08	RS	RS	RS	RS	14,08	RS	33.755,43	100,00%			
10.2	REVESTIMENTO DE TAMBOR DO GRÁFICO COM REDE PLÁSTICA PARA FIM DE TERMO DE EMERGÊNCIA, ASSIM COMO SUPLENIR EM AMBOS OS LADOS DA ABERTURA DO JAZZ DE 1,00 X 1,00 M.	UNID	13,08	876,47	11.464,11	0,00	0,00	RS	RS	RS	RS	13,08	RS	11.394,11	100,00%			
10.3	REVESTIMENTO DE TAMBOR DO GRÁFICO COM REDE PLÁSTICA PARA FIM DE TERMO DE EMERGÊNCIA, ASSIM COMO SUPLENIR EM AMBOS OS LADOS DA ABERTURA DO JAZZ DE 1,00 X 1,00 M.	UNID	18,00	318,74	5.737,32	0,00	0,00	RS	RS	RS	RS	18,00	RS	5.739,84	100,00%			
10.4	REVESTIMENTO DE TAMBOR DO GRÁFICO COM REDE PLÁSTICA PARA FIM DE TERMO DE EMERGÊNCIA, ASSIM COMO SUPLENIR EM AMBOS OS LADOS DA ABERTURA DO JAZZ DE 1,00 X 1,00 M.	m²	8,40	451,04	3.788,93	0,00	8,08	RS	RS	RS	RS	8,40	RS	4.732,82	208,00%			
10.5	REVESTIMENTO DE TAMBOR DO GRÁFICO COM REDE PLÁSTICA PARA FIM DE TERMO DE EMERGÊNCIA, ASSIM COMO SUPLENIR EM AMBOS OS LADOS DA ABERTURA DO JAZZ DE 1,00 X 1,00 M.	UN	4,08	185,86	758,33	0,00	8,08	RS	RS	RS	RS	4,08	RS	828,76	108,00%			
10.6	REVESTIMENTO DE TAMBOR DO GRÁFICO COM REDE PLÁSTICA PARA FIM DE TERMO DE EMERGÊNCIA, ASSIM COMO SUPLENIR EM AMBOS OS LADOS DA ABERTURA DO JAZZ DE 1,00 X 1,00 M.	m²	11,91	782,41	9.317,76	0,00	0,00	RS	RS	RS	RS	11,91	RS	4.201,36	108,00%			
10.7	REVESTIMENTO DE TAMBOR DO GRÁFICO COM REDE PLÁSTICA PARA FIM DE TERMO DE EMERGÊNCIA, ASSIM COMO SUPLENIR EM AMBOS OS LADOS DA ABERTURA DO JAZZ DE 1,00 X 1,00 M.	m²	149,40	351,86	52.572,23	8,00	0,00	RS	RS	RS	RS	149,40	RS	54.472,73	108,00%			
10.8	REVESTIMENTO DE TAMBOR DO GRÁFICO COM REDE PLÁSTICA PARA FIM DE TERMO DE EMERGÊNCIA, ASSIM COMO SUPLENIR EM AMBOS OS LADOS DA ABERTURA DO JAZZ DE 1,00 X 1,00 M.	m²	37,80	248,97	9.409,06	8,00	5,00	RS	RS	RS	RS	37,80	RS	13.372,54	200,00%			
10.9	REVESTIMENTO DE TAMBOR DO GRÁFICO COM REDE PLÁSTICA PARA FIM DE TERMO DE EMERGÊNCIA, ASSIM COMO SUPLENIR EM AMBOS OS LADOS DA ABERTURA DO JAZZ DE 1,00 X 1,00 M.	m²	11,08	265,64	2.939,19	0,00	0,08	RS	RS	RS	RS	11,08	RS	3.850,13	100,00%			
10.10	REVESTIMENTO DE TAMBOR DO GRÁFICO COM REDE PLÁSTICA PARA FIM DE TERMO DE EMERGÊNCIA, ASSIM COMO SUPLENIR EM AMBOS OS LADOS DA ABERTURA DO JAZZ DE 1,00 X 1,00 M.	m²	587,20	215,92	126.790,24	0,00	0,00	RS	RS	RS	RS	587,20	RS	49.780,22	108,00%			
10.11	REVESTIMENTO DE TAMBOR DO GRÁFICO COM REDE PLÁSTICA PARA FIM DE TERMO DE EMERGÊNCIA, ASSIM COMO SUPLENIR EM AMBOS OS LADOS DA ABERTURA DO JAZZ DE 1,00 X 1,00 M.	m²	66,94	462,92	30.987,11	0,00	0,00	RS	RS	RS	RS	66,94	RS	38.721,07	100,00%			
11.1	INFRAESTRUTURA	UN	1,00	1.633,32	1.633,32	0,08	0,00	RS	RS	RS	RS	3,00	RS	1.633,32	100,00%			
11.2	INFRAESTRUTURA	UN	1,00	184,86	184,86	0,00	0,08	RS	RS	RS	RS	1,08	RS	184,86	100,00%			
11.3	INFRAESTRUTURA	UN	0,08	9,20	0,74	0,08	0,00	RS	RS	RS	RS	4,08	RS	49,50	108,00%			
11.4	INFRAESTRUTURA	UN	4,08	11,27	46,00	0,08	0,08	RS	RS	RS	RS	4,00	RS	55,88	108,00%			
11.5	INFRAESTRUTURA	UN	8,08	15,41	124,33	0,00	0,00	RS	RS	RS	RS	8,00	RS	123,28	108,00%			
11.6	INFRAESTRUTURA	UN	1,00	218,67	218,67	0,08	0,00	RS	RS	RS	RS	3,08	RS	248,67	108,00%			
11.7	INFRAESTRUTURA	M	900,00	2,54	2.286,00	0,08	0,08	RS	RS	RS	RS	900,00	RS	2.286,08	108,00%			
11.8	INFRAESTRUTURA	M	900,00	3,94	3.546,00	0,08	0,00	RS	RS	RS	RS	900,00	RS	3.221,08	108,00%			
11.9	INFRAESTRUTURA	M	600,00	5,51	3.306,00	0,00	0,00	RS	RS	RS	RS	600,00	RS	3.270,00	100,00%			

Aerton Magno N. da Silva  
Eng. Civil  
CREA - 32617PE/1801682453

RECONSTRUTORA ESTRELUZADA  
Engenharia Civil  
CNPJ nº 16.040.888/0001-00







**PREFEITURA MUNICIPAL DE CAMOCIM DE SÃO FÉLIX**  
SECRETARIA DE INFRAESTRUTURA  
31 BOMTIM DE MEDIÇÃO

CAMOCIM IN CONSTRUTORA		COMITADO: 14572824		COMITADO: 14572824		COMITADO: 14572824		COMITADO: 14572824		COMITADO: 14572824		COMITADO: 14572824		COMITADO: 14572824	
CONTRATO Nº 02/2020	ORÇÃO Nº 02/2020	DI/09/2024	DATA: 04/09/2024	VALOR DO CONTRATO: R\$ 1.561.565,00	VALOR DO CONTRATO REPROGRAMADO: R\$ 1.561.565,00	PERÍODO DA MEDIÇÃO: 04/09/2024	DATA: 04/09/2024	VALOR DA MEDIÇÃO: R\$ 123.314,95	PERÍODO DA MEDIÇÃO: 04/09/2024	DATA: 04/09/2024	VALOR DA MEDIÇÃO: R\$ 123.314,95	VALOR DO CONTRATO: R\$ 1.561.565,00	VALOR DO CONTRATO REPROGRAMADO: R\$ 1.561.565,00	PERÍODO DA MEDIÇÃO: 04/09/2024	DATA: 04/09/2024
CODIGO	UNIDADE	QUANTIDADE	PREÇO UNITÁRIO	VALORES TOTAIS	QUANTIDADE MEDIDAS	PERÍODO	ACUMULADO ANTERIOR	ACUMULADO TOTAL	QUANTIDADE	VALORES	%	PERÍODO	ACUMULADO TOTAL	QUANTIDADE	VALORES
12.4.3.1	REDE DE DRENAGEM COM REDE DE CIMENTO, ALOJADA EM TUBO DE PVC 12x12x12	104	R\$ 157,94	R\$ 16.425,96	104		R\$	R\$	18,00	R\$ 1.486,56	100,00%				
12.4.3.1	REDE DE DRENAGEM COM REDE DE CIMENTO, ALOJADA EM TUBO DE PVC 12x12x12	104	R\$ 22,79	R\$ 2.370,16	104		R\$	R\$	18,00	R\$ 321,24	100,00%				
12.4.3.1	REDE DE DRENAGEM COM REDE DE CIMENTO, ALOJADA EM TUBO DE PVC 12x12x12	104	R\$ 1.131,53	R\$ 117.698,88	104		R\$	R\$	12,00	R\$ 1.357,84	100,00%				
12.4.3.1	REDE DE DRENAGEM COM REDE DE CIMENTO, ALOJADA EM TUBO DE PVC 12x12x12	104	R\$ 81,51	R\$ 8.477,16	104		R\$	R\$	12,00	R\$ 1.002,12	100,00%				
12.4.3.1	REDE DE DRENAGEM COM REDE DE CIMENTO, ALOJADA EM TUBO DE PVC 12x12x12	104	R\$ 1.768,92	R\$ 183.987,68	104		R\$	R\$	2,00	R\$ 3.537,84	100,00%				
12.4.3.1	REDE DE DRENAGEM COM REDE DE CIMENTO, ALOJADA EM TUBO DE PVC 12x12x12	104	R\$ 78,78	R\$ 8.191,32	104		R\$	R\$	12,00	R\$ 1.449,36	100,00%				
12.4.3.1	REDE DE DRENAGEM COM REDE DE CIMENTO, ALOJADA EM TUBO DE PVC 12x12x12	104	R\$ 96,79	R\$ 10.066,16	104		R\$	R\$	18,00	R\$ 1.762,32	100,00%				
12.4.3.1	REDE DE DRENAGEM COM REDE DE CIMENTO, ALOJADA EM TUBO DE PVC 12x12x12	104	R\$ 64,05	R\$ 6.661,20	104		R\$	R\$	12,00	R\$ 1.449,36	100,00%				
12.4.3.1	REDE DE DRENAGEM COM REDE DE CIMENTO, ALOJADA EM TUBO DE PVC 12x12x12	104	R\$ 206,46	R\$ 21.471,84	104		R\$	R\$	4,00	R\$ 5.069,76	100,00%				
12.4.3.1	REDE DE DRENAGEM COM REDE DE CIMENTO, ALOJADA EM TUBO DE PVC 12x12x12	104	R\$ 78,85	R\$ 8.201,52	104		R\$	R\$	8,00	R\$ 8.304,00	100,00%				
12.4.3.1	REDE DE DRENAGEM COM REDE DE CIMENTO, ALOJADA EM TUBO DE PVC 12x12x12	104	R\$ 66,79	R\$ 6.946,32	104		R\$	R\$	2,00	R\$ 2.135,76	100,00%				
12.4.3.1	REDE DE DRENAGEM COM REDE DE CIMENTO, ALOJADA EM TUBO DE PVC 12x12x12	104	R\$ 722,17	R\$ 75.104,88	104		R\$	R\$	1,00	R\$ 966,52	100,00%				
12.4.3.1	REDE DE DRENAGEM COM REDE DE CIMENTO, ALOJADA EM TUBO DE PVC 12x12x12	104	R\$ 783,77	R\$ 81.551,52	104		R\$	R\$	1,00	R\$ 966,52	100,00%				
12.4.3.1	REDE DE DRENAGEM COM REDE DE CIMENTO, ALOJADA EM TUBO DE PVC 12x12x12	104	R\$ 783,77	R\$ 81.551,52	104		R\$	R\$	1,00	R\$ 966,52	100,00%				
12.4.3.1	REDE DE DRENAGEM COM REDE DE CIMENTO, ALOJADA EM TUBO DE PVC 12x12x12	104	R\$ 783,77	R\$ 81.551,52	104		R\$	R\$	1,00	R\$ 966,52	100,00%				

**Aerton Magalhães N. da Silva**  
Engenheiro Civil  
CREA - 32617PE / 1801682453



**PREFEITURA MUNICIPAL DE CAMOCIM DE SÃO FÉLIX**  
SECRETARIA DE INFRAESTRUTURA

CONTRATADA: RECONSTRUTORA E ESTRUTURAS LTDA CNPJ: 27.095.090/0001-99		DATA DA ORDEM DE SERVIÇO: 06/08/2024		LOCAL: MUNICÍPIO DE CAMOCIM DE SÃO FÉLIX - PE		VIGÊNCIA DO CONTRATO: 12 MESES		PERÍODO DA MEDIÇÃO: 2/08/2024 a 04/09/2024		VALOR DA MEDIÇÃO: R\$ 123.314,95		DATA: 04/09/2024	
OBJETO: CONSTRUÇÃO DE UMA NOVA UNIDADE ESCOLAR, LOCALIZADA A AV. CORONEL RIZERRA DA SILVA, NO MUNICÍPIO DE CAMOCIM DE SÃO FÉLIX - PE		PROCESSO LICITATÓRIO: 04/07/2024		CONTRATO: 2457/2024		CORRECORRENCIA ELETRÔNICA: 0057/2024		VALOR DO CONTRATO REPROGRAMADO: R\$ 1.874.719,37		VALOR DA MEDIÇÃO: R\$ 123.314,95		VALOR DO CONTRATO REPROGRAMADO: R\$ 1.874.719,37	
CÓDIGO	DESCRIÇÃO	UNIDADE	QUANTIDADE	PREÇO UNITÁRIO	PREÇO UNITÁRIO COM IPI	VALORES TOTAIS	QUANTIDADE DE MEDIDAS		ACUMULADO ANTERIOR	ACUMULADO TOTAL	PERÍODO	SALDO A MELHOR	
							ACUMULADO ANTERIOR	ACUMULADO TOTAL				VALORES	%
15.1	BRUNDEIO - PAVIMENTAÇÃO, MODELO N. 205, MATERIAL 100% PORTLAND, INCLUSIVE MATERIAIS DE CONSUMO E FORNECIMENTO DE E	m²	1,00	R\$ 2.900,35	R\$ 2.900,35	R\$ 2.900,35	0,00	8,00	R\$ -	R\$ -	R\$ -	R\$ 9.906,59	100,00%
15.2	GAZANAVADO PE 1 1/2" E AVALIADO EM CURVA, GALVANIZADA	m	1,00	R\$ 2.400,23	R\$ 2.400,23	R\$ 2.400,23	0,00	0,00	R\$ -	R\$ -	R\$ -	R\$ 3.173,23	100,00%
15.3	BRUNDEIO - GALVANIZADO, MÓDULO 01119, DA UNID 08	m	1,00	R\$ 1.414,58	R\$ 1.414,58	R\$ 1.414,58	0,00	0,00	R\$ -	R\$ -	R\$ -	R\$ 1.414,58	100,00%
16.1	BRUNDEIO - GALVANIZADO EM PISO DE CIMENTO, COM BORDO ANGULAR COM MALHA DE 20 X 20 CM, 150 X 150 X 4 CM, AL 200/202	m²	286,59	R\$ 51,78	R\$ 64,93	R\$ 19.072,56	0,00	0,00	R\$ -	R\$ -	R\$ -	R\$ 19.072,56	100,00%
16.2	CONCRETO MORTADO M10,0, F110 EM OBRAS, ACABAMENTO ZEBRADO, LACONIZADO, LACONIZADO, LACONIZADO, AL 200/202	m²	39,15	R\$ 53,20	R\$ 64,93	R\$ 2.083,39	0,00	0,00	R\$ -	R\$ -	R\$ -	R\$ 2.083,39	100,00%
16.3	PLATEIA DE CIMENTO M10,0, F110 EM OBRAS, ACABAMENTO ZEBRADO, LACONIZADO, LACONIZADO, LACONIZADO, AL 200/202	m²	222,15	R\$ 34,02	R\$ 27,53	R\$ 7.558,59	0,00	0,00	R\$ -	R\$ -	R\$ -	R\$ 7.558,59	100,00%
16.4	LACONIZADO EM CONCRETO M10,0, F110 EM OBRAS, ACABAMENTO ZEBRADO, LACONIZADO, LACONIZADO, LACONIZADO, AL 200/202	m	8,00	R\$ 149,41	R\$ 119,53	R\$ 1.196,08	0,00	0,00	R\$ -	R\$ -	R\$ -	R\$ 1.196,08	100,00%
16.5	PREPARAÇÃO DE PISO COM CIMA DE RECALZA, ARTEFAÇÃO MANUAL, 3	m²	73,00	R\$ 21,04	R\$ 26,29	R\$ 1.951,00	0,00	0,00	R\$ -	R\$ -	R\$ -	R\$ 1.951,00	100,00%
16.6	PREPARAÇÃO DE PISO COM CIMA DE RECALZA, ARTEFAÇÃO MANUAL, 3	m²	6,83	R\$ 127,71	R\$ 102,09	R\$ 878,99	0,00	0,00	R\$ -	R\$ -	R\$ -	R\$ 878,99	100,00%
16.7	PLATEIA DE CONCRETO M10,0, F110 EM OBRAS, ACABAMENTO ZEBRADO, LACONIZADO, LACONIZADO, LACONIZADO, AL 200/202	UN	40,00	R\$ 30,89	R\$ 30,89	R\$ 1.235,56	0,00	0,00	R\$ -	R\$ -	R\$ -	R\$ 1.235,56	100,00%
							<b>R\$ 388.158,06</b>	<b>R\$ 388.158,06</b>	<b>R\$ -</b>	<b>R\$ 388.158,06</b>	<b>R\$ -</b>	<b>R\$ 388.158,06</b>	<b>100,00%</b>
							<b>R\$ 123.314,95</b>	<b>R\$ 123.314,95</b>	<b>R\$ 309.433,41</b>	<b>R\$ -</b>	<b>R\$ -</b>	<b>R\$ 1.874.719,37</b>	<b>22,87%</b>

CONTRATADA: RECONSTRUTORA E ESTRUTURAS LTDA  
CNPJ: 27.095.090/0001-99

ENGENHEIRO FISCAL  
AERTON MAGNO REPOULCENO DA SILVA  
ENGENHEIRO CIVIL - CREA PE 1801682453

*[Handwritten Signature]*

RECONSTRUTORA E ESTRUTURAS LTDA  
CNPJ: 27.095.090/0001-99  
Eng.º Civil  
CREA PE 1801682453

**Aerton Magno N. da Silva**  
Eng.º Civil  
CREA - 376179E / 1801682453



PREFEITURA MUNICIPAL DE CAMOCIM DE SÃO FÉLIX - PE

MEMÓRIA DE CÁLCULO - 5ª BOLETIM DE MEDIÇÃO

OBRA: CONSTRUÇÃO DE UMA NOVA UNIDADE ESCOLAR, LOCALIZADA À VIA CORONEL BEZERRA DA SILVA NO MUNICÍPIO DE CAMOCIM DE SÃO FÉLIX - PE									
LOCAL: MUNICÍPIO DE CAMOCIM DE SÃO FÉLIX - PE									
ITEM	DESCRIÇÃO DOS SERVIÇOS	UND	QUANT.	COMP.	LARG. MÉDIA	ALT. MÉDIA	TAXA	TOTAL	
1.0	ADMINISTRAÇÃO LOCAL								
1.1	ADMINISTRAÇÃO LOCAL DA OBRA	UND	0,10					0,10	
								TOTAL	0,10
5.0	CONCRETO ARMADO E ALVENARIA DE EMBASAMENTO								
5.2	SUPERESTRUTURA								
5.2.1	PILARES								
5.2.1.1	COMPOSIÇÃO PARAMÉTRICA PARA EXECUÇÃO DE ESTRUTURAS DE CONCRETO ARMADO, PARA EDIFICAÇÃO INSTITUCIONAL TÉRREA, FCK = 25 MPA. AF. 11/2022	M³	QUANT.	COMP.	LARG. MÉDIA	ALT. MÉDIA	TAXA	TOTAL	
	PILARES - BLOCO DAS SALAS DE ATIVIDADES + WCS ALUNOS		30,00	0,30	0,12	1,50	2,00	3,24	
			12,00	0,12	0,30	1,50	2,00	1,30	
								TOTAL	4,54
5.2.3	VERGAS E CONTRAVERGAS								
5.2.3.1	VERGA MOLDADA IN LOCO EM CONCRETO, ESPESSURA DE 10" CM. AF. 03/2024	M	QUANT.	COMP.	LARG. MÉDIA	ALT. MÉDIA	TAXA	TOTAL	
	P1		14,00	1,30				18,20	
	P3		4,00	1,30				5,20	
	P5		4,00	1,30				5,20	
	J1		28,00	2,40				67,20	
	J2		8,00	2,40				19,20	
								TOTAL	115,00
5.2.3.2	CONTRAVERGA MOLDADA IN LOCO EM CONCRETO, ESPESSURA DE 10" CM. AF. 03/2024	M	QUANT.	COMP.	LARG. MÉDIA	ALT. MÉDIA	TAXA	TOTAL	
	J1		28,00	2,40				67,20	
	J2		8,00	2,40				19,20	
								TOTAL	86,40
7.0	ALVENARIA E REVESTIMENTOS DE PAREDE								
7.1	ALVENARIA DE VEDAÇÃO DE BLOCOS CERÂMICOS FURADOS NA HORIZONTAL DE 9X19X19 CM (ESPESSURA 9 CM) E ARGAMASSA DE ASSENTAMENTO COM PREPARO EM BETONEIRA. AF. 12/2021	M²	QUANT.	COMP.	LARG. MÉDIA	ALT. MÉDIA	TAXA	TOTAL	
	ELEVACAO - BLOCO DAS SALAS DE ATIVIDADES + WCS ALUNOS			117,38		3,00	2,00	704,28	
	DESCONTO DAS ESQUADRIAS								
	P1		14,00		0,90	2,10	-1,00	28,48	
	P3		4,00		0,90	2,10	-1,00	7,56	
	P5		4,00		0,90	2,10	-1,00	7,56	
	J1		28,00		2,00	1,20	-1,00	87,20	
	J2		8,00		2,00	0,40	-1,00	6,40	
								TOTAL	589,10
9.0	SISTEMA DE PISOS								
9.1	PISO INTERNO								
9.1.1	LASTRO DE CONCRETO MAGRO, APLICADO EM PISOS, LAJES SOBRE SOLO OU RADIEIS. ESPESSURA DE 3 CM. AF. 01/2024	M²	QUANT.	COMP.	LARG. MÉDIA	ALT. MÉDIA	TAXA	TOTAL	
	BLOCO DAS SALAS DE ATIVIDADES + WCS ALUNOS		314,10				2,00	628,20	
								TOTAL	628,20
9.1.2	CONTRAPISO EM ARGAMASSA TRACO 1:4 (CIMENTO E AREIA), PREPARO MANUAL, APLICADO EM ÁREAS SECAS SOBRE LAJE, ADERIDO, ACABAMENTO NÃO REFORÇADO. ESPESSURA 3CM. AF. 07/2021	M²	QUANT.	COMP.	LARG. MÉDIA	ALT. MÉDIA	TAXA	TOTAL	
	BLOCO DAS SALAS DE ATIVIDADES + WCS ALUNOS		314,10				2,00	628,20	
								TOTAL	628,20
9.2	PISO EXTERNO								
9.2.1	LASTRO DE CONCRETO MAGRO, APLICADO EM PISOS, LAJES SOBRE SOLO OU RADIEIS. ESPESSURA DE 3 CM. AF. 01/2024	M²	QUANT.	COMP.	LARG. MÉDIA	ALT. MÉDIA	TAXA	TOTAL	
	BLOCO DAS SALAS DE ATIVIDADES + WCS ALUNOS		75,60				2,00	151,20	
								TOTAL	151,20
9.2.2	CONTRAPISO EM ARGAMASSA TRACO 1:4 (CIMENTO E AREIA), PREPARO MANUAL, APLICADO EM ÁREAS SECAS SOBRE LAJE, ADERIDO, ACABAMENTO NÃO REFORÇADO. ESPESSURA 3CM. AF. 07/2021	M²	QUANT.	COMP.	LARG. MÉDIA	ALT. MÉDIA	TAXA	TOTAL	
	BLOCO DAS SALAS DE ATIVIDADES + WCS ALUNOS		75,60				2,00	151,20	
								TOTAL	151,20

Aerton Magno N. da Silva  
Eng.º Civil  
CREA - 32617PE / 1801682453

PROF. DR. J. BASILIO  
Eng.º Civil  
CREA - 32617PE / 1801682453

PREFEITURA DE CAMOCIM DE SÃO FÉLIX  
5º BOLETIM DE MEDIÇÃO

OBRA: CONSTRUÇÃO DE UMA NOVA UNIDADE ESCOLAR, LOCALIZADA À AV. CORONEL BEZERRA DA SILVA, NO MUNICÍPIO DE CAMOCIM DE SÃO FÉLIX - PE

LOCAL: MUNICÍPIO DE CAMOCIM DE SÃO FÉLIX - PE

RELATÓRIO FOTOGRÁFICO

Foto 01



Foto 02



Foto 03



Foto 04



Foto 05



Foto 06



Aerton Manoel N. da Silva  
CREA - 32.610/1-1, 1º01482453

*(Handwritten signature)*

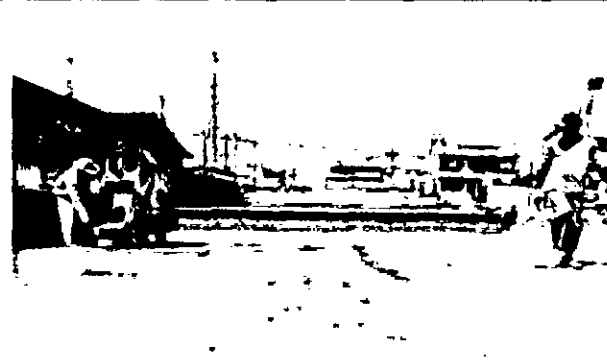
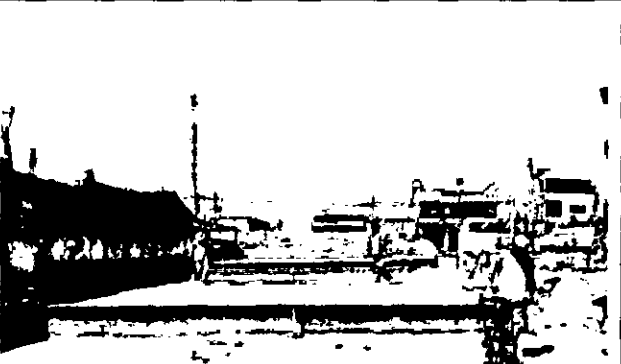
PREFEITURA DE CAMOCIM DE SÃO FÉLIX  
5º BOLETIM DE MEDIÇÃO

OBRA: CONSTRUÇÃO DE UMA NOVA UNIDADE ESCOLAR, LOCALIZADA À AV. CORONEL BEZERRA DA SILVA, NO MUNICÍPIO DE CAMOCIM DE SÃO FÉLIX - PE

LOCAL: MUNICÍPIO DE CAMOCIM DE SÃO FÉLIX - PE

RELATÓRIO FOTOGRÁFICO

Foto 07



Foto 08



Foto 09



Foto 10



Foto 11

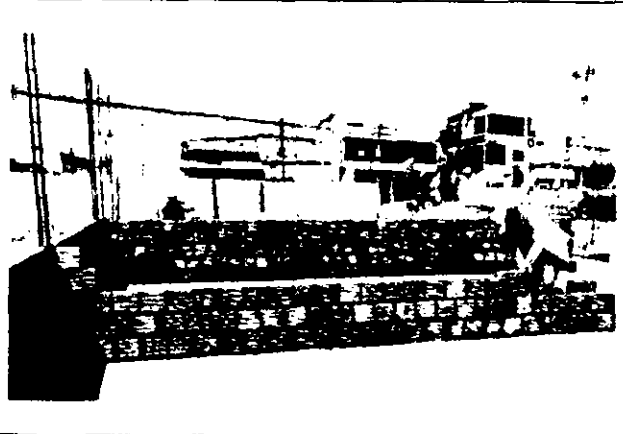

Foto 12

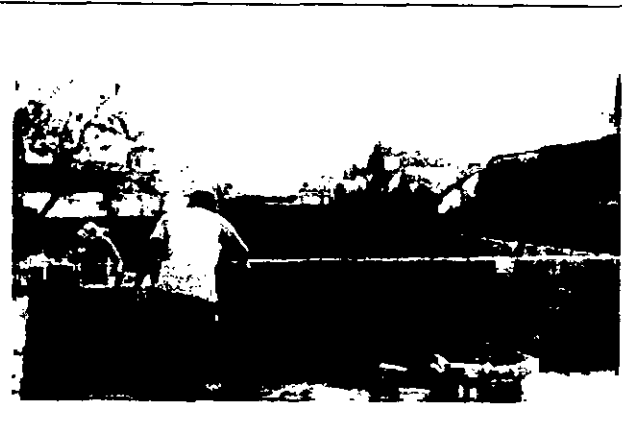

Aerton Magno N. da Silva  
Eng. Civil  
CREA - 32617PE / 1801682453

PREFEITURA DE CAMOCIM DE SÃO FÉLIX  
5º BOLETIM DE MEDIÇÃO

OBRA: CONSTRUÇÃO DE UMA NOVA UNIDADE ESCOLAR, LOCALIZADA À AV. CORONEL BEZERRA DA SILVA, NO MUNICÍPIO DE CAMOCIM DE SÃO FÉLIX - PE

LOCAL: MUNICÍPIO DE CAMOCIM DE SÃO FÉLIX - PE

RELATÓRIO FOTOGRÁFICO

Foto 13



Foto 14



Foto 15



Foto 16



Foto 17



Foto 18



Aerton Magno N. da Silva  
Eng. Civil  
CREA - 32617/PE / 1801682453

Luiz Carlos de Almeida  
Eng. Civil  
CREA - 10.200.000/24

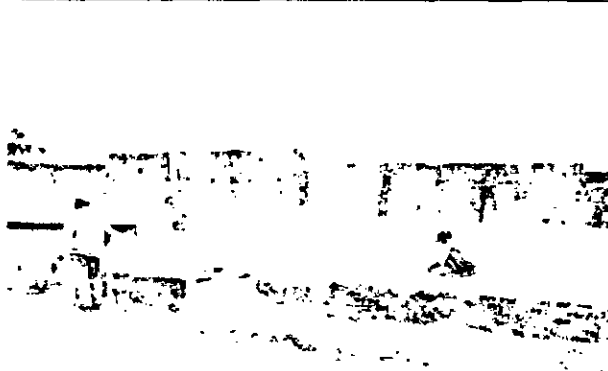
PREFEITURA DE CAMOCIM DE SÃO FÉLIX  
5º BOLETIM DE MEDIÇÃO

OBRA: CONSTRUÇÃO DE UMA NOVA UNIDADE ESCOLAR, LOCALIZADA À AV. CORONEL BEZERRA DA SILVA, NO MUNICÍPIO DE CAMOCIM DE SÃO FÉLIX - PE

LOCAL: MUNICÍPIO DE CAMOCIM DE SÃO FÉLIX - PE

RELATÓRIO FOTOGRÁFICO

Foto 19



Foto 20



Foto 21

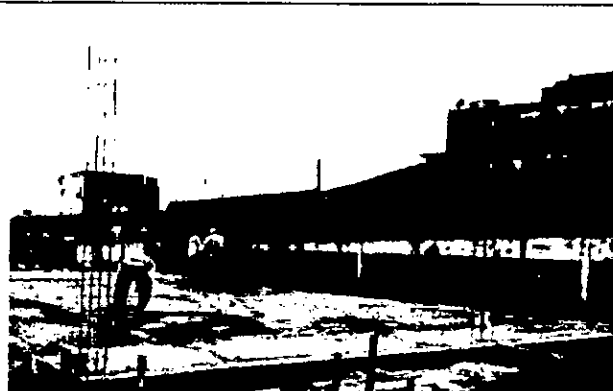

Foto 22

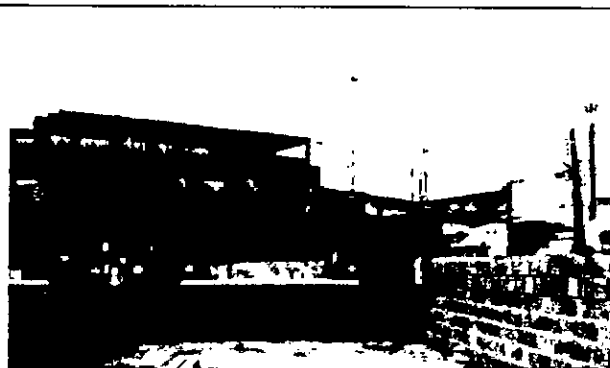

Foto 23

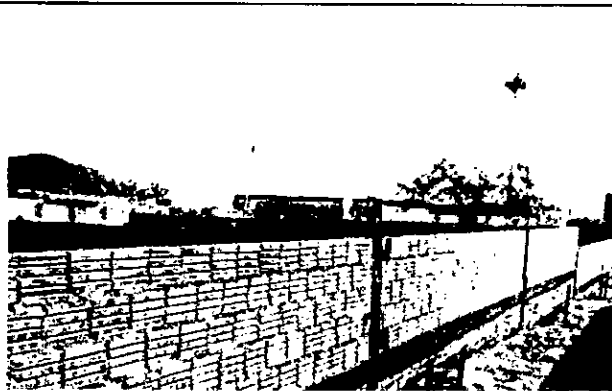

Foto 24

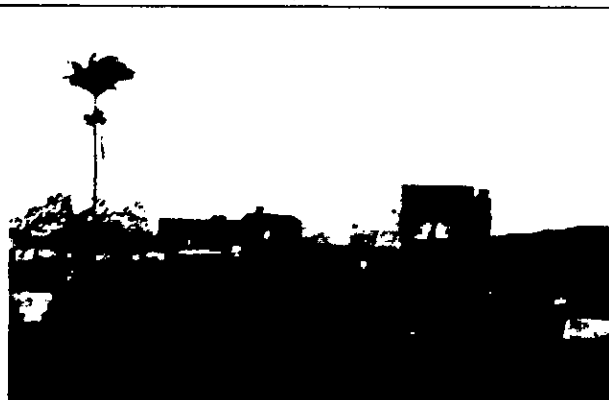

Aerton Magno N. da Silva  
Eng. Civil  
CREA - 32617PE / 1801682453

SECRETARIA DE EDUCAÇÃO  
CÂMARA MUNICIPAL DE CAMOCIM DE SÃO FÉLIX  
PE  
CREA 32617PE/1801682453

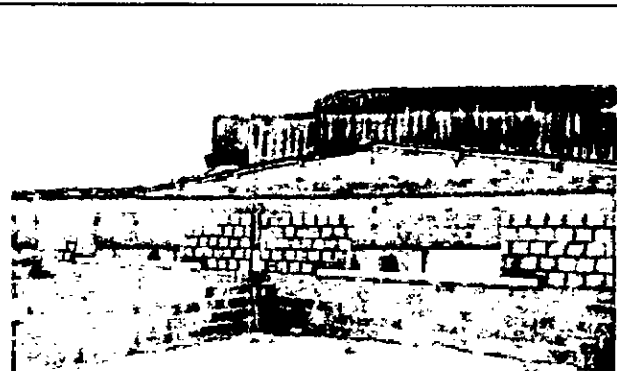
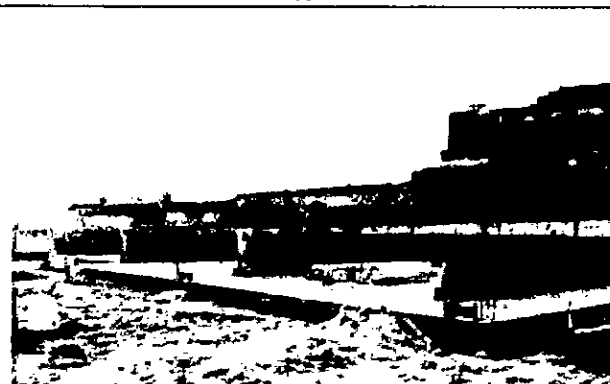

PREFEITURA DE CAMOCIM DE SÃO FÉLIX  
5º BOLETIM DE MEDIÇÃO

OBRA: CONSTRUÇÃO DE UMA NOVA UNIDADE ESCOLAR, LOCALIZADA À AV. CORONEL BEZERRA DA SILVA, NO MUNICÍPIO DE CAMOCIM DE SÃO FÉLIX - PE

LOCAL: MUNICÍPIO DE CAMOCIM DE SÃO FÉLIX - PE

RELATÓRIO FOTOGRÁFICO

Foto 25



Foto 26



Foto 27



Foto 28

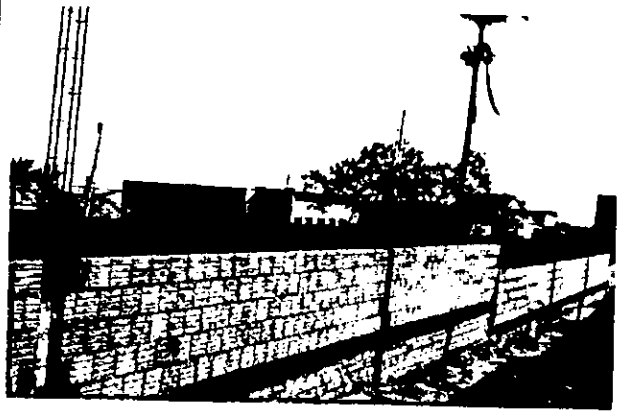

Foto 29

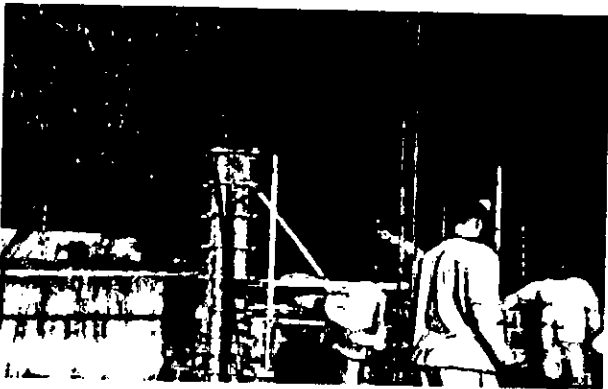

Foto 30



Aerton Magno N. da Silva  
Eng. Civil  
CREA - 32619PE/1 153

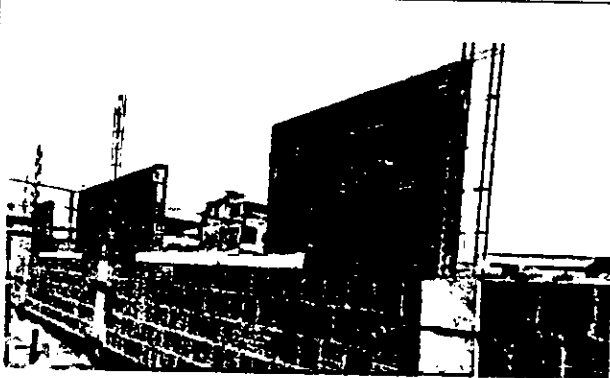
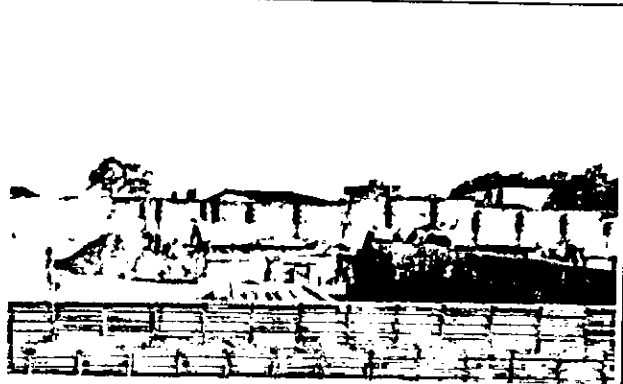

**RELATÓRIO DIÁRIO DE OBRA (RDO)**

**PERÍODO: 29/08/2024**

**OBRA:** CONSTRUÇÃO DE UMA NOVA UNIDADE ESCOLAR, LOCALIZADA À AV. CORONEL BEZERRA DA SILVA,  
NO MUNICÍPIO DE CAMOCIM DE SÃO FÉLIX - PE  
**LOCAL:** MUNICÍPIO DE CAMOCIM DE SÃO FÉLIX - PE

MÃO DE OBRA INDIRETA		MÃO DE OBRA DIRETA		EQUIPAMENTOS	
FUNÇÃO / CARGO	QTDE	FUNÇÃO / CARGO	QTDE	DESCRIÇÃO	QTDE
ENGENHEIRO	1	AJUDANTE GERAL			
ENCARREGADO	1	PEDREIRO			

**TAREFAS REALIZADAS**

1.	EXECUÇÃO DAS ESTRUTURAS DE CONCRETO ARMADO (PILARES);
2.	EXECUÇÃO DAS VERGAS E CONTRAVERGAS;
3.	ASSENTAMENTO DE ALVENARIA EM BLOCOS CERÂMICOS;
4.	EXECUÇÃO DO LASTRO DE CONCRETO MAGRO E DO CONTRAPISO.
5.	
6.	
7.	
8.	
9.	
10.	
11.	
12.	
13.	
14.	
15.	

**OCORRÊNCIAS**

1.	
2.	
3.	
4.	
5.	

**ASSINATURAS**

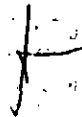
  
RESPONSÁVEL TÉCNICO

H E CONSTRUTORA E ESTRUTURAS LTDA  
CNPJ: 27.603.095/0001-94  
Rua Gustavo Monteiro dos Santos, nº 893  
Centro Camocim de São Félix - PE

Aerton Magno N. da Silva  
Eng. Civil  
CREA - 32617PE / 1801682453

RESPONSÁVEL TÉCNICO

CONTRATADA

CONTRATANTE



H E CONSTRUTORA E ESTRUTURAS EIRELI  
Rua Gustavo Monteiro dos Santos, 893 - Centro - Camocim de São Félix  
CEP: 55.665-000  
CNPJ: 27.603.095/0001-94

## RELATÓRIO DIÁRIO DE OBRA (RDO)

PERÍODO: 30/08/2024

OBRA: CONSTRUÇÃO DE UMA NOVA UNIDADE ESCOLAR, LOCALIZADA À AV. CORONEL BEZERRA DA SILVA,  
NO MUNICÍPIO DE CAMOCIM DE SÃO FÉLIX - PE  
LOCAL: MUNICÍPIO DE CAMOCIM DE SÃO FÉLIX - PE

MÃO DE OBRA INDIRETA		MÃO DE OBRA DIRETA		EQUIPAMENTOS	
FUNÇÃO / CARGO	QTDE	FUNÇÃO / CARGO	QTDE	DESCRIÇÃO	QTDE
ENGENHEIRO	1	AJUDANTE GERAL			
ENCARREGADO	1	PEDREIRO			

### TAREFAS REALIZADAS

1.	EXECUÇÃO DAS ESTRUTURAS DE CONCRETO ARMADO (PILARES);
2.	EXECUÇÃO DAS VERGAS E CONTRAVERGAS;
3.	ASSENTAMENTO DE ALVENARIA EM BLOCOS CERÂMICOS;
4.	EXECUÇÃO DO LASTRO DE CONCRETO MAGRO E DO CONTRAPISO.
5.	
6.	
7.	
8.	
9.	
10.	
11.	
12.	
13.	
14.	
15.	

### OCORRÊNCIAS

1.	
2.	
3.	
4.	
5.	

### ASSINATURAS

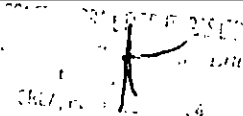
  
RESPONSÁVEL TÉCNICO

HE CONSTRUTORA E ESTRUTURAS LTDA  
CNPJ: 27.603.095/0001-94  
Rua Gustavo Monteiro dos Santos, n° 893  
Centro, Camocim de São Félix - PE

Aerton Magno N. da Silva  
Eng. Civil  
CREA - 32617PE / 1801682453

RESPONSÁVEL TÉCNICO

CONTRATADA

CONTRATANTE



H E CONSTRUTORA E ESTRUTURAS EIRELI  
Rua Gustavo Monteiro dos Santos, 893 - Centro - Camocim de São Félix  
CEP: 55.665-000  
CNPJ: 27.603.095/0001-94

## RELATÓRIO DIÁRIO DE OBRA (RDO)

PERÍODO: 02/09/2024

OBRA: CONSTRUÇÃO DE UMA NOVA UNIDADE ESCOLAR, LOCALIZADA À AV. CORONEL BEZERRA DA SILVA,  
NO MUNICÍPIO DE CAMOCIM DE SÃO FÉLIX - PE  
LOCAL: MUNICÍPIO DE CAMOCIM DE SÃO FÉLIX - PE

MÃO DE OBRA INDIRETA		MÃO DE OBRA DIRETA		EQUIPAMENTOS	
FUNÇÃO / CARGO	QTDE	FUNÇÃO / CARGO	QTDE	DESCRIÇÃO	QTDE
ENGENHEIRO	1	AJUDANTE GERAL			
ENCARREGADO	1	PEDREIRO			

### TAREFAS REALIZADAS

1.	EXECUÇÃO DAS ESTRUTURAS DE CONCRETO ARMADO (PILARES);
2.	EXECUÇÃO DAS VERGAS E CONTRAVERGAS;
3.	ASSENTAMENTO DE ALVENARIA EM BLOCOS CERÂMICOS;
4.	EXECUÇÃO DO LASTRO DE CONCRETO MAGRO E DO CONTRAPISO.
5.	
6.	
7.	
8.	
9.	
10.	
11.	
12.	
13.	
14.	
15.	

### OCORRÊNCIAS

1.	
2.	
3.	
4.	
5.	

### ASSINATURAS

RESPONSÁVEL TÉCNICO

HE CONSTRUTORA E ESTRUTURAS LTDA  
CNPJ: 27.603.095/0001-94  
Rua Gustavo Monteiro dos Santos, nº 893  
Centro, Camocim de São Félix - PE

Aerton Magno N. da Silva  
Eng. Civil  
CREA - 32617PE / 1801682453

RESPONSÁVEL TÉCNICO

CONTRATADA

CONTRATANTE



**RELATÓRIO DIÁRIO DE OBRA (RDO)**

**PERÍODO: 03/09/2024**

**OBRA:** CONSTRUÇÃO DE UMA NOVA UNIDADE ESCOLAR, LOCALIZADA À AV. CORONEL BEZERRA DA SILVA,  
NO MUNICÍPIO DE CAMOCIM DE SÃO FÉLIX - PE  
**LOCAL:** MUNICÍPIO DE CAMOCIM DE SÃO FÉLIX - PE

MÃO DE OBRA INDIRETA		MÃO DE OBRA DIRETA		EQUIPAMENTOS	
FUNÇÃO / CARGO	QTDE	FUNÇÃO / CARGO	QTDE	DESCRIÇÃO	QTDE
ENGENHEIRO	1	AJUDANTE GERAL			
ENCARREGADO	1	PEDREIRO			

**TAREFAS REALIZADAS**

1.	EXECUÇÃO DAS ESTRUTURAS DE CONCRETO ARMADO (PILARES);
2.	EXECUÇÃO DAS VERGAS E CONTRAVERGAS;
3.	ASSENTAMENTO DE ALVENARIA EM BLOCOS CERÂMICOS;
4.	EXECUÇÃO DO LASTRO DE CONCRETO MAGRO E DO CONTRAPISO.
5.	
6.	
7.	
8.	
9.	
10.	
11.	
12.	
13.	
14.	
15.	

**OCORRÊNCIAS**

1.	
2.	
3.	
4.	
5.	

**ASSINATURAS**

RESPONSÁVEL TÉCNICO

HE CONSTRUTORA E ESTRUTURAS LTDA  
CNPJ: 27.603.095/0001-94  
Rua Gustavo Monteiro dos Santos, nº 893  
Centro, Camocim de São Félix - PE

CONTRATADA

Aerton Magno N. da Silva  
Eng. Civil  
CREA - 32617PE / 1801682453

CONTRATANTE



H E CONSTRUTORA E ESTRUTURAS EIRELI  
Rua Gustavo Monteiro dos Santos, 893 - Centro - Camocim de São Félix  
CEP: 55.665-000  
CNPJ: 27.603.095/0001-94

## RELATÓRIO DIÁRIO DE OBRA (RDO)

PERÍODO: 04/09/2024

**OBRA:** CONSTRUÇÃO DE UMA NOVA UNIDADE ESCOLAR, LOCALIZADA À AV. CORONEL BEZERRA DA SILVA, NO MUNICÍPIO DE CAMOCIM DE SÃO FÉLIX - PE  
**LOCAL:** MUNICÍPIO DE CAMOCIM DE SÃO FÉLIX - PE

MÃO DE OBRA INDIRETA		MÃO DE OBRA DIRETA		EQUIPAMENTOS	
FUNÇÃO / CARGO	QTDE	FUNÇÃO / CARGO	QTDE	DESCRIÇÃO	QTDE
ENGENHEIRO	1	AJUDANTE GERAL			
ENCARREGADO	1	PEDREIRO			

### TAREFAS REALIZADAS

1.	EXECUÇÃO DAS ESTRUTURAS DE CONCRETO ARMADO (PILARES);
2.	EXECUÇÃO DAS VERGAS E CONTRAVÉRGAS;
3.	ASSENTAMENTO DE ALVENARIA EM BLOCOS CERÂMICOS;
4.	EXECUÇÃO DO LASTRO DE CONCRETO MAGRO E DO CONTRAPISO.
5.	
6.	
7.	
8.	
9.	
10.	
11.	
12.	
13.	
14.	
15.	

### OCORRÊNCIAS

1.	
2.	
3.	
4.	
5.	

### ASSINATURAS

H E CONSTRUTORA E ESTRUTURAS LTDA  
CNPJ: 27.603.095/0001-94  
Rua Gustavo Monteiro dos Santos, n° 893  
Centro, Camocim de São Félix - PE

Aerton Magno N. da Silva  
Eng. Civil  
CREA - 32619PE / 1801682453

RESPONSÁVEL TÉCNICO

CONTRATADA

CONTRATANTE



**PREFEITURA MUNICIPAL DE CAMOCIM DE SÃO FÉLIX**  
SECRETARIA DE INFRAESTRUTURA

CÓDIGO	DESCRIÇÃO	PLANO DE CONTABILIDADE		PREÇO UNITÁRIO		VALORES TOTAIS		QUANTIDADES MEDIDAS		CONCORRÊNCIA ELETRÔNICA		CONTRATO		VALOR DO CONTRATO		PERÍODO DA MEDIDA		DATA DA MEDIDA	
		UNIDADE	QUANTIDADE	PREÇO UNITÁRIO D	PREÇO UNITÁRIO C	VALORES TOTAIS	VALORES TOTAIS	ACUMULADO ANTERIOR	ACUMULADO ANTERIOR	ACUMULADO ANTERIOR	ACUMULADO ANTERIOR	PERÍODO	ACUMULADO TOTAL	VALORES MEDIDOS (R\$)	VALORES	QUANTIDADE	VALOR DA MEDIDA		
1.0	ADMINISTRAÇÃO LOCAL																		
1.0	ADM. INSCRIÇÃO DE IMÓVEL DA OBRA	m²	1.88	R\$ 6.508,34	R\$ 12.235,87	R\$ 12.235,87	R\$ 12.235,87	0,25	9,18	R\$ 13.552,72	R\$ 7.821,09	R\$ 27.373,81	R\$ 8,65	R\$ 58.837,18	8,65	R\$ 58.837,18	04/09/2024	04/09/2024	123.314,95
1.0	REMOÇÃO DE REVESTIMENTOS	m²	38,24	R\$ 8,28	R\$ 316,40	R\$ 316,40	R\$ 316,40	38,24	38,24	R\$ 316,40	R\$ -	R\$ 316,40	R\$ 8,00	R\$ -	8,00	R\$ -	04/09/2024	04/09/2024	8,00%
2.1	REMOÇÃO DE REVESTIMENTOS DE FORMA MANUAIS SEM	m²	61,80	R\$ 21,98	R\$ 1.358,76	R\$ 1.358,76	R\$ 1.358,76	61,80	61,80	R\$ 1.358,76	R\$ -	R\$ 1.358,76	R\$ 8,00	R\$ -	8,00	R\$ -	04/09/2024	04/09/2024	0,00%
2.2	REMOÇÃO DE REVESTIMENTOS DE FORMA MANUAIS SEM	m²	73,12	R\$ 18,46	R\$ 1.350,86	R\$ 1.350,86	R\$ 1.350,86	73,12	73,12	R\$ 1.350,86	R\$ -	R\$ 1.350,86	R\$ 8,88	R\$ -	8,88	R\$ -	04/09/2024	04/09/2024	0,00%
2.3	REMOÇÃO DE REVESTIMENTOS DE FORMA MANUAIS SEM	m²	15,00	R\$ 18,95	R\$ 284,25	R\$ 284,25	R\$ 284,25	15,00	15,00	R\$ 284,25	R\$ -	R\$ 284,25	R\$ 8,08	R\$ -	8,08	R\$ -	04/09/2024	04/09/2024	8,00%
2.4	REMOÇÃO DE REVESTIMENTOS DE FORMA MANUAIS SEM	m²	9,20	R\$ 1,80	R\$ 16,56	R\$ 16,56	R\$ 16,56	9,20	9,20	R\$ 16,56	R\$ -	R\$ 16,56	R\$ 0,00	R\$ -	0,00	R\$ -	04/09/2024	04/09/2024	0,00%
2.5	REMOÇÃO DE REVESTIMENTOS DE FORMA MANUAIS SEM	m²	101,68	R\$ 3,98	R\$ 406,71	R\$ 406,71	R\$ 406,71	101,68	101,68	R\$ 406,71	R\$ -	R\$ 406,71	R\$ 8,00	R\$ -	8,00	R\$ -	04/09/2024	04/09/2024	0,00%
2.6	REMOÇÃO DE REVESTIMENTOS DE FORMA MANUAIS SEM	m²	101,68	R\$ 6,51	R\$ 662,16	R\$ 662,16	R\$ 662,16	101,68	101,68	R\$ 662,16	R\$ -	R\$ 662,16	R\$ 8,00	R\$ -	8,00	R\$ -	04/09/2024	04/09/2024	8,88%
2.7	REMOÇÃO DE REVESTIMENTOS DE FORMA MANUAIS SEM	m²	240,96	R\$ 30,45	R\$ 7.338,72	R\$ 7.338,72	R\$ 7.338,72	240,96	240,96	R\$ 7.338,72	R\$ -	R\$ 7.338,72	R\$ 8,00	R\$ -	8,00	R\$ -	04/09/2024	04/09/2024	8,00%
2.8	REMOÇÃO DE REVESTIMENTOS DE FORMA MANUAIS SEM	m²	116,74	R\$ 95,69	R\$ 11.167,47	R\$ 11.167,47	R\$ 11.167,47	116,74	116,74	R\$ 11.167,47	R\$ -	R\$ 11.167,47	R\$ 8,00	R\$ -	8,00	R\$ -	04/09/2024	04/09/2024	0,00%
2.9	REMOÇÃO DE REVESTIMENTOS DE FORMA MANUAIS SEM	m²	696,44	R\$ 6,17	R\$ 4.297,26	R\$ 4.297,26	R\$ 4.297,26	696,44	696,44	R\$ 4.297,26	R\$ -	R\$ 4.297,26	R\$ 0,08	R\$ -	0,08	R\$ -	04/09/2024	04/09/2024	8,00%
3.0	SERVIÇOS DE MANUTENÇÃO E CANTIER DE OBRA	m²	6,00	R\$ 189,72	R\$ 1.138,32	R\$ 1.138,32	R\$ 1.138,32	6,00	6,00	R\$ 1.138,32	R\$ -	R\$ 1.138,32	R\$ 8,00	R\$ -	8,00	R\$ -	04/09/2024	04/09/2024	0,00%
3.1	CONCRETO ARMADO PARA LAJE DE OBRA COM CANTIER	m²	104,98	R\$ 55,89	R\$ 5.867,82	R\$ 5.867,82	R\$ 5.867,82	104,98	104,98	R\$ 5.867,82	R\$ -	R\$ 5.867,82	R\$ 0,00	R\$ -	0,00	R\$ -	04/09/2024	04/09/2024	0,00%
3.2	ARRAMAÇÃO PARA OBRAS DE MÓDULO PORRE REPROVANTAMENTO	m²	28,00	R\$ 1.920,00	R\$ 53.760,00	R\$ 53.760,00	R\$ 53.760,00	28,00	28,00	R\$ 53.760,00	R\$ -	R\$ 53.760,00	R\$ 8,00	R\$ -	8,00	R\$ -	04/09/2024	04/09/2024	0,00%
3.3	ARRAMAÇÃO PARA OBRAS DE MÓDULO PORRE REPROVANTAMENTO	m²	14,94	R\$ 4,56	R\$ 68,11	R\$ 68,11	R\$ 68,11	14,94	14,94	R\$ 68,11	R\$ -	R\$ 68,11	R\$ 8,00	R\$ -	8,00	R\$ -	04/09/2024	04/09/2024	8,00%
3.4	ARRAMAÇÃO PARA OBRAS DE MÓDULO PORRE REPROVANTAMENTO	m²	213,63	R\$ 72,46	R\$ 15.500,26	R\$ 15.500,26	R\$ 15.500,26	213,63	213,63	R\$ 15.500,26	R\$ -	R\$ 15.500,26	R\$ 46,04	R\$ -	46,04	R\$ -	04/09/2024	04/09/2024	19,70%
3.5	ARRAMAÇÃO PARA OBRAS DE MÓDULO PORRE REPROVANTAMENTO	m²	189,87	R\$ 22,87	R\$ 4.341,29	R\$ 4.341,29	R\$ 4.341,29	189,87	189,87	R\$ 4.341,29	R\$ -	R\$ 4.341,29	R\$ 7,18	R\$ -	7,18	R\$ -	04/09/2024	04/09/2024	41,65%
3.6	ARRAMAÇÃO PARA OBRAS DE MÓDULO PORRE REPROVANTAMENTO	m²	872,51	R\$ 80,96	R\$ 70.638,72	R\$ 70.638,72	R\$ 70.638,72	872,51	872,51	R\$ 70.638,72	R\$ -	R\$ 70.638,72	R\$ 0,00	R\$ -	0,00	R\$ -	04/09/2024	04/09/2024	8,00%
3.7	ARRAMAÇÃO PARA OBRAS DE MÓDULO PORRE REPROVANTAMENTO	m²	48,96	R\$ 14,99	R\$ 733,85	R\$ 733,85	R\$ 733,85	48,96	48,96	R\$ 733,85	R\$ -	R\$ 733,85	R\$ 12,96	R\$ -	12,96	R\$ -	04/09/2024	04/09/2024	28,93%
3.8	ARRAMAÇÃO PARA OBRAS DE MÓDULO PORRE REPROVANTAMENTO	m²	23,26	R\$ 1.773,44	R\$ 41.338,72	R\$ 41.338,72	R\$ 41.338,72	23,26	23,26	R\$ 41.338,72	R\$ -	R\$ 41.338,72	R\$ 6,25	R\$ -	6,25	R\$ -	04/09/2024	04/09/2024	20,91%
3.9	ARRAMAÇÃO PARA OBRAS DE MÓDULO PORRE REPROVANTAMENTO	m²	188,69	R\$ 14,99	R\$ 2.808,67	R\$ 2.808,67	R\$ 2.808,67	188,69	188,69	R\$ 2.808,67	R\$ -	R\$ 2.808,67	R\$ 4,39	R\$ -	4,39	R\$ -	04/09/2024	04/09/2024	3,88%
3.10	ARRAMAÇÃO PARA OBRAS DE MÓDULO PORRE REPROVANTAMENTO	m²	597,77	R\$ 18,13	R\$ 10.735,65	R\$ 10.735,65	R\$ 10.735,65	597,77	597,77	R\$ 10.735,65	R\$ -	R\$ 10.735,65	R\$ 134,19	R\$ -	134,19	R\$ -	04/09/2024	04/09/2024	18,33%
3.11	ARRAMAÇÃO PARA OBRAS DE MÓDULO PORRE REPROVANTAMENTO	m²	19,61	R\$ 1.723,44	R\$ 33.798,72	R\$ 33.798,72	R\$ 33.798,72	19,61	19,61	R\$ 33.798,72	R\$ -	R\$ 33.798,72	R\$ 4,41	R\$ -	4,41	R\$ -	04/09/2024	04/09/2024	14,33%
3.12	ARRAMAÇÃO PARA OBRAS DE MÓDULO PORRE REPROVANTAMENTO	m²	4,54	R\$ 1.713,44	R\$ 7.759,00	R\$ 7.759,00	R\$ 7.759,00	4,54	4,54	R\$ 7.759,00	R\$ -	R\$ 7.759,00	R\$ 14,84	R\$ -	14,84	R\$ -	04/09/2024	04/09/2024	75,56%
3.13	ARRAMAÇÃO PARA OBRAS DE MÓDULO PORRE REPROVANTAMENTO	m²	8,00	R\$ 1.134,44	R\$ 9.075,52	R\$ 9.075,52	R\$ 9.075,52	8,00	8,00	R\$ 9.075,52	R\$ -	R\$ 9.075,52	R\$ 15,59	R\$ -	15,59	R\$ -	04/09/2024	04/09/2024	180,00%
3.14	ARRAMAÇÃO PARA OBRAS DE MÓDULO PORRE REPROVANTAMENTO	m²	8,00	R\$ 40,49	R\$ 323,92	R\$ 323,92	R\$ 323,92	8,00	8,00	R\$ 323,92	R\$ -	R\$ 323,92	R\$ 3,56	R\$ -	3,56	R\$ -	04/09/2024	04/09/2024	100,00%
3.15	ARRAMAÇÃO PARA OBRAS DE MÓDULO PORRE REPROVANTAMENTO	m²	115,00	R\$ 48,65	R\$ 5.594,75	R\$ 5.594,75	R\$ 5.594,75	115,00	115,00	R\$ 5.594,75	R\$ -	R\$ 5.594,75	R\$ 133,28	R\$ -	133,28	R\$ -	04/09/2024	04/09/2024	59,66%

Aerton Magno N. da Silva  
 Eng. Civil  
 CREA - 32614PEV 1801682453

**PREFEITURA MUNICIPAL DE CAMOCIM DE SÃO FÉLIX**  
SECRETARIA DE INFRAESTRUTURA

CONTRATAÇÃO: 11/2023		RATA DA PROFITA DE SERVIÇO: 06/08/2024		LOCAL: MUNICÍPIO DE CAMOCIM DE SÃO FÉLIX - PE			CONTRATO: 145/2018			PÚBLICO DO CONTRATO: 11 MESES		PERÍODO DA MEDIÇÃO: 19/08/2024			DATA: 06/09/2024		
CAMOCIM DE SÃO FÉLIX - PE				PROCESSO LICITATÓRIO: 048/2024					VALOR DO CONTRATO REPROGRAMADO: R\$ 1.823.148,57			VALOR DA MEDIÇÃO: R\$ 4.792,22			123.314,85		
CÓDIGO	DESCRIÇÃO	UNIDADE	QUANTIDADE	PREÇO UNITÁRIO LOCAL	VALORES TOTAIS	ACUMULADO ANTERIOR	PERÍODO	ACUMULADO ATUAL	ACUMULADO ANTERIOR	PERÍODO	ACUMULADO TOTAL	QUANTIDADE	SALDO A MEDIR		%		
													VALORES	%			
9.1.1	CONTRATAÇÃO POR EMPREITEIRA DE OBRAS DE CONCRETO, ESPUMA 81 310,10	M	201,10	R\$ 39,84	R\$ 8.011,44	0,00	86,40	86,40	R\$ 321,79	R\$ 8.573,02	126,70	R\$ 4.792,22	R\$ 4.792,22	57,43%			
8.5	REPERTECIMENTO DE SUPERFÍCIE COM TINTA BRANCA, 266,16	m²	266,16	R\$ 19,31	R\$ 5.140,13	217,37		8.523,07			84,78	R\$ 1.913,06	R\$ 1.913,06	18,33%			
7.1	APLICATIVO DE TINTA EM BRANCO PARA TUBOS E TUBULOS, 16.571,7	m³	16.571,7	R\$ 60,10	R\$ 995.559,10	0,00	589,10	589,10	R\$ 30.897,34	R\$ 30.897,34	866,17	R\$ 25.001,21	R\$ 25.001,21	58,57%			
7.2	APLICATIVO DE TINTA EM BRANCO PARA TUBOS E TUBULOS, 2914,54	m³	2914,54	R\$ 3,52	R\$ 10.259,23	0,00		0,00	R\$ 10.259,23	R\$ 10.259,23	2914,54	R\$ 12.794,83	R\$ 12.794,83	100,00%			
7.3	APLICATIVO DE TINTA EM BRANCO PARA TUBOS E TUBULOS, 2914,54	m³	2914,54	R\$ 26,99	R\$ 78.423,22	0,00		0,00	R\$ 78.423,22	R\$ 78.423,22	2914,54	R\$ 96.442,22	R\$ 96.442,22	100,00%			
7.4	REVESTIMENTO CERÂMICO PARA PAREDE (COM PLACA) TIPO 45X45, 151,89	m²	151,89	R\$ 41,16	R\$ 6.272,45	0,00		0,00	R\$ 6.272,45	R\$ 6.272,45	151,89	R\$ 18.157,45	R\$ 18.157,45	100,00%			
7.5	GRANDE, 940,82	m²	940,82	R\$ 57,84	R\$ 54.415,99	0,00		0,00	R\$ 54.415,99	R\$ 54.415,99	940,82	R\$ 68.624,49	R\$ 68.624,49	100,00%			
7.6	REVESTIMENTO CERÂMICO PARA PAREDE (COM PLACA) TIPO 45X45, 317,21	m²	317,21	R\$ 11,66	R\$ 3.694,65	8,00		8,00	R\$ 3.694,65	R\$ 3.694,65	317,21	R\$ 4.854,66	R\$ 4.854,66	100,00%			
7.7	REVESTIMENTO CERÂMICO PARA PAREDE (COM PLACA) TIPO 45X45, 8,55	m²	8,55	R\$ 17,71	R\$ 151,51	8,00		8,00	R\$ 151,51	R\$ 151,51	8,55	R\$ 3.500,11	R\$ 3.500,11	100,00%			
8.0	REVESTIMENTO CERÂMICO PARA PAREDE (COM PLACA) TIPO 45X45, 148,92	m²	148,92	R\$ 35,59	R\$ 5.297,33	0,00		0,00	R\$ 5.297,33	R\$ 5.297,33	148,92	R\$ 11.913,33	R\$ 11.913,33	100,00%			
8.1	REVESTIMENTO CERÂMICO PARA PAREDE (COM PLACA) TIPO 45X45, 274,60	m²	274,60	R\$ 33,63	R\$ 9.237,45	0,00		0,00	R\$ 9.237,45	R\$ 9.237,45	274,60	R\$ 11.930,43	R\$ 11.930,43	100,00%			
8.2	REVESTIMENTO CERÂMICO PARA PAREDE (COM PLACA) TIPO 45X45, 1019,00	m²	1019,00	R\$ 18,92	R\$ 19.275,17	0,00		0,00	R\$ 19.275,17	R\$ 19.275,17	1019,00	R\$ 21.531,47	R\$ 21.531,47	100,00%			
8.3	REVESTIMENTO CERÂMICO PARA PAREDE (COM PLACA) TIPO 45X45, 8,00	m²	8,00	R\$ 1.291,32	R\$ 10.330,56	0,00		0,00	R\$ 10.330,56	R\$ 10.330,56	8,00	R\$ 12.926,85	R\$ 12.926,85	100,00%			
8.4	REVESTIMENTO CERÂMICO PARA PAREDE (COM PLACA) TIPO 45X45, 129,60	m²	129,60	R\$ 17,48	R\$ 2.264,72	0,00		0,00	R\$ 2.264,72	R\$ 2.264,72	129,60	R\$ 60.566,35	R\$ 60.566,35	100,00%			
8.5	REVESTIMENTO CERÂMICO PARA PAREDE (COM PLACA) TIPO 45X45, 148,92	m²	148,92	R\$ 51,32	R\$ 7.651,48	8,00		8,00	R\$ 7.651,48	R\$ 7.651,48	148,92	R\$ 11.913,33	R\$ 11.913,33	100,00%			
8.6	REVESTIMENTO CERÂMICO PARA PAREDE (COM PLACA) TIPO 45X45, 299,84	m²	299,84	R\$ 13,66	R\$ 4.092,52	8,00		8,00	R\$ 4.092,52	R\$ 4.092,52	299,84	R\$ 20.093,27	R\$ 20.093,27	100,00%			
8.7	REVESTIMENTO CERÂMICO PARA PAREDE (COM PLACA) TIPO 45X45, 102,06	m²	102,06	R\$ 11,90	R\$ 1.213,91	0,00		0,00	R\$ 1.213,91	R\$ 1.213,91	102,06	R\$ 4.176,71	R\$ 4.176,71	100,00%			
8.8	REVESTIMENTO CERÂMICO PARA PAREDE (COM PLACA) TIPO 45X45, 813,13	m²	813,13	R\$ 16,71	R\$ 13.581,40	8,00		8,00	R\$ 13.581,40	R\$ 13.581,40	813,13	R\$ 19.372,92	R\$ 19.372,92	100,00%			
0.2.1	REVESTIMENTO CERÂMICO PARA PAREDE (COM PLACA) TIPO 45X45, 122,70	m²	122,70	R\$ 31,02	R\$ 3.806,47	0,00		0,00	R\$ 3.806,47	R\$ 3.806,47	122,70	R\$ 3.152,32	R\$ 3.152,32	100,00%			
8.7.1	REVESTIMENTO CERÂMICO PARA PAREDE (COM PLACA) TIPO 45X45, 122,70	m²	122,70	R\$ 110,18	R\$ 13.519,68	0,00		0,00	R\$ 13.519,68	R\$ 13.519,68	122,70	R\$ 15.887,20	R\$ 15.887,20	100,00%			
8.3	REVESTIMENTO CERÂMICO PARA PAREDE (COM PLACA) TIPO 45X45, 1158,10	m²	1158,10	R\$ 4,66	R\$ 5.396,74	8,00		8,00	R\$ 5.396,74	R\$ 5.396,74	1158,10	R\$ 67.967,31	R\$ 67.967,31	100,00%			
8.4	REVESTIMENTO CERÂMICO PARA PAREDE (COM PLACA) TIPO 45X45, 970,09	m²	970,09	R\$ 14,13	R\$ 13.710,27	0,00		0,00	R\$ 13.710,27	R\$ 13.710,27	970,09	R\$ 11.234,21	R\$ 11.234,21	27,79%			
0.2.2	REVESTIMENTO CERÂMICO PARA PAREDE (COM PLACA) TIPO 45X45, 870,08	m²	870,08	R\$ 31,99	R\$ 27.835,99	0,00		0,00	R\$ 27.835,99	R\$ 27.835,99	870,08	R\$ 25.888,12	R\$ 25.888,12	27,79%			

Aerton Magno N. da Silva  
Eng. Civil  
CREA - 3261789 / 1801682453

RELAÇÃO DE MEDIÇÃO





**PREFEITURA MUNICIPAL DE CAMOCIM DE SÃO FÉLIX**  
SECRETARIA DE INFRAESTRUTURA

5ª BOLTINHA DE MEDIÇÃO  
CONTRATO Nº 27.603.095/0001-M  
OBJETO: CONSTRUÇÃO DE UMA NOVA UNIDADE ESCOLAR, LOCALIZADA A.V. CORONEL BEZERRA DA SILVA, NO MUNICÍPIO DE PROCELSSO LICITATION:048/2024  
LOCAL: MUNICÍPIO DE CAMOCIM DE SÃO FÉLIX - PE  
DATA DA ORDEM DE SERVIÇO: 06/09/2024  
CONTRATO Nº 245/2024  
VIGÊNCIA DO CONTRATO: 12 MESES  
PERÍODO DA MEDIÇÃO: 29/08/2024 \*  
DATA 06/09/2024

CÓDIGO	DESCRIÇÃO	UNIDADE	QUANTIDADE	PREÇO UNITÁRIO	PREÇO UNITÁRIO COM IPI	VALORES TOTAIS	QUANTIDADES MEDIDAS		ACUMULADO ANTERIOR	PERÍODO	VALORES MEDIDOS (R\$)	ACUMULADO TOTAL	QUANTIDADE	VALORES	%
							ALTERNADO ANTERIOR	PERÍODO							
31.3	PORTES ELÉTRICOS														
31.3.1	UNO GRAL TP-1110042/NOVI EM TUBO DE NYLON COM INTERRUPTOR (CORRENTE EM BANGAS NAS PARADES, ONCING TOMADA, INTERRUPTOR COMO, BANGA, QUERRA E CHUBREMANITO)	UN	66,00	109,10	7.199,80	6.191,80	0,00	0,00	R\$	R\$	66,00	R\$	8.391,88	100,00%	
31.3.2	UNO GRAL TP-1110042/NOVI EM TUBO DE NYLON COM INTERRUPTOR (CORRENTE EM BANGAS NAS PARADES, ONCING TOMADA, INTERRUPTOR COMO, BANGA, QUERRA E CHUBREMANITO)	UN	12,00	142,14	1.705,68	1.154,44	0,00	0,00	R\$	R\$	12,00	R\$	2.134,46	100,00%	
31.3.3	UNO GRAL TP-1110042/NOVI EM TUBO DE NYLON COM INTERRUPTOR (CORRENTE EM BANGAS NAS PARADES, ONCING TOMADA, INTERRUPTOR COMO, BANGA, QUERRA E CHUBREMANITO)	UN	12,00	141,84	1.702,08	1.611,10	0,00	0,00	R\$	R\$	12,00	R\$	3.653,20	100,00%	
31.3.4	UNO GRAL TP-1110042/NOVI EM TUBO DE NYLON COM INTERRUPTOR (CORRENTE EM BANGAS NAS PARADES, ONCING TOMADA, INTERRUPTOR COMO, BANGA, QUERRA E CHUBREMANITO)	UN	19,00	141,46	2.687,74	4.544,21	0,00	0,00	R\$	R\$	19,00	R\$	4.544,23	100,00%	
31.3.5	UNO GRAL TP-1110042/NOVI EM TUBO DE NYLON COM INTERRUPTOR (CORRENTE EM BANGAS NAS PARADES, ONCING TOMADA, INTERRUPTOR COMO, BANGA, QUERRA E CHUBREMANITO)	UN	23,00	108,16	2.487,68	2.901,43	0,00	0,00	R\$	R\$	23,00	R\$	2.901,43	100,00%	
31.3.6	UNO GRAL TP-1110042/NOVI EM TUBO DE NYLON COM INTERRUPTOR (CORRENTE EM BANGAS NAS PARADES, ONCING TOMADA, INTERRUPTOR COMO, BANGA, QUERRA E CHUBREMANITO)	UN	34,00	149,94	5.117,96	6.776,68	0,00	0,00	R\$	R\$	34,00	R\$	6.776,68	100,00%	
31.3.7	UNO GRAL TP-1110042/NOVI EM TUBO DE NYLON COM INTERRUPTOR (CORRENTE EM BANGAS NAS PARADES, ONCING TOMADA, INTERRUPTOR COMO, BANGA, QUERRA E CHUBREMANITO)	UN	18,00	124,81	2.246,58	3.528,27	0,00	0,00	R\$	R\$	18,00	R\$	3.528,27	100,00%	
31.3.8	UNO GRAL TP-1110042/NOVI EM TUBO DE NYLON COM INTERRUPTOR (CORRENTE EM BANGAS NAS PARADES, ONCING TOMADA, INTERRUPTOR COMO, BANGA, QUERRA E CHUBREMANITO)	UN	5,00	30,19	150,95	188,07	0,00	0,00	R\$	R\$	5,00	R\$	188,07	100,00%	
31.3.9	UNO GRAL TP-1110042/NOVI EM TUBO DE NYLON COM INTERRUPTOR (CORRENTE EM BANGAS NAS PARADES, ONCING TOMADA, INTERRUPTOR COMO, BANGA, QUERRA E CHUBREMANITO)	UN	20,00	41,91	838,20	10.974,00	0,00	0,00	R\$	R\$	20,00	R\$	10.974,00	100,00%	
31.3.10	UNO GRAL TP-1110042/NOVI EM TUBO DE NYLON COM INTERRUPTOR (CORRENTE EM BANGAS NAS PARADES, ONCING TOMADA, INTERRUPTOR COMO, BANGA, QUERRA E CHUBREMANITO)	UN	16,00	59,81	956,96	1.195,64	0,00	0,00	R\$	R\$	16,00	R\$	1.195,64	100,00%	
31.3.11	UNO GRAL TP-1110042/NOVI EM TUBO DE NYLON COM INTERRUPTOR (CORRENTE EM BANGAS NAS PARADES, ONCING TOMADA, INTERRUPTOR COMO, BANGA, QUERRA E CHUBREMANITO)	UN	2,00	71,01	142,02	142,52	0,00	0,00	R\$	R\$	2,00	R\$	142,52	100,00%	
31.3.12	UNO GRAL TP-1110042/NOVI EM TUBO DE NYLON COM INTERRUPTOR (CORRENTE EM BANGAS NAS PARADES, ONCING TOMADA, INTERRUPTOR COMO, BANGA, QUERRA E CHUBREMANITO)	UN	5,00	40,84	204,20	255,05	0,00	0,00	R\$	R\$	5,00	R\$	255,05	100,00%	
31.3.13	UNO GRAL TP-1110042/NOVI EM TUBO DE NYLON COM INTERRUPTOR (CORRENTE EM BANGAS NAS PARADES, ONCING TOMADA, INTERRUPTOR COMO, BANGA, QUERRA E CHUBREMANITO)	UN	32,00	91,16	2.917,12	3.648,00	0,00	0,00	R\$	R\$	32,00	R\$	3.648,00	100,00%	
31.3.14	UNO GRAL TP-1110042/NOVI EM TUBO DE NYLON COM INTERRUPTOR (CORRENTE EM BANGAS NAS PARADES, ONCING TOMADA, INTERRUPTOR COMO, BANGA, QUERRA E CHUBREMANITO)	UN	42,00	51,11	2.146,62	2.712,78	0,00	0,00	R\$	R\$	42,00	R\$	2.712,78	100,00%	
31.3.15	UNO GRAL TP-1110042/NOVI EM TUBO DE NYLON COM INTERRUPTOR (CORRENTE EM BANGAS NAS PARADES, ONCING TOMADA, INTERRUPTOR COMO, BANGA, QUERRA E CHUBREMANITO)	UN	2,00	85,31	170,62	170,70	0,00	0,00	R\$	R\$	2,00	R\$	170,70	100,00%	
31.3.16	UNO GRAL TP-1110042/NOVI EM TUBO DE NYLON COM INTERRUPTOR (CORRENTE EM BANGAS NAS PARADES, ONCING TOMADA, INTERRUPTOR COMO, BANGA, QUERRA E CHUBREMANITO)	UN	18,00	81,67	1.470,06	1.420,46	0,00	0,00	R\$	R\$	18,00	R\$	1.420,46	100,00%	
31.3.17	UNO GRAL TP-1110042/NOVI EM TUBO DE NYLON COM INTERRUPTOR (CORRENTE EM BANGAS NAS PARADES, ONCING TOMADA, INTERRUPTOR COMO, BANGA, QUERRA E CHUBREMANITO)	UN	20,00	119,40	2.388,00	3.230,95	0,00	0,00	R\$	R\$	20,00	R\$	3.230,95	100,00%	
31.3.18	UNO GRAL TP-1110042/NOVI EM TUBO DE NYLON COM INTERRUPTOR (CORRENTE EM BANGAS NAS PARADES, ONCING TOMADA, INTERRUPTOR COMO, BANGA, QUERRA E CHUBREMANITO)	UN	8,00	82,71	661,68	827,76	0,00	0,00	R\$	R\$	8,00	R\$	827,76	100,00%	
31.3.19	UNO GRAL TP-1110042/NOVI EM TUBO DE NYLON COM INTERRUPTOR (CORRENTE EM BANGAS NAS PARADES, ONCING TOMADA, INTERRUPTOR COMO, BANGA, QUERRA E CHUBREMANITO)	UN	95,00	119,01	11.305,95	13.621,63	0,00	0,00	R\$	R\$	95,00	R\$	13.621,63	100,00%	
31.3.20	UNO GRAL TP-1110042/NOVI EM TUBO DE NYLON COM INTERRUPTOR (CORRENTE EM BANGAS NAS PARADES, ONCING TOMADA, INTERRUPTOR COMO, BANGA, QUERRA E CHUBREMANITO)	UN	95,00	119,01	11.305,95	13.621,63	0,00	0,00	R\$	R\$	95,00	R\$	13.621,63	100,00%	
31.3.21	UNO GRAL TP-1110042/NOVI EM TUBO DE NYLON COM INTERRUPTOR (CORRENTE EM BANGAS NAS PARADES, ONCING TOMADA, INTERRUPTOR COMO, BANGA, QUERRA E CHUBREMANITO)	UN	100,00	119,01	11.900,00	15.100,00	0,00	0,00	R\$	R\$	100,00	R\$	15.100,00	100,00%	
31.3.22	UNO GRAL TP-1110042/NOVI EM TUBO DE NYLON COM INTERRUPTOR (CORRENTE EM BANGAS NAS PARADES, ONCING TOMADA, INTERRUPTOR COMO, BANGA, QUERRA E CHUBREMANITO)	UN	1,00	790,10	790,10	989,49	0,00	0,00	R\$	R\$	1,00	R\$	989,49	100,00%	
31.3.23	UNO GRAL TP-1110042/NOVI EM TUBO DE NYLON COM INTERRUPTOR (CORRENTE EM BANGAS NAS PARADES, ONCING TOMADA, INTERRUPTOR COMO, BANGA, QUERRA E CHUBREMANITO)	UN	6,00	474,50	2.847,00	3.181,08	0,00	0,00	R\$	R\$	6,00	R\$	3.181,08	100,00%	
31.3.24	UNO GRAL TP-1110042/NOVI EM TUBO DE NYLON COM INTERRUPTOR (CORRENTE EM BANGAS NAS PARADES, ONCING TOMADA, INTERRUPTOR COMO, BANGA, QUERRA E CHUBREMANITO)	UN	100,00	119,01	11.900,00	15.100,00	0,00	0,00	R\$	R\$	100,00	R\$	15.100,00	100,00%	
31.3.25	UNO GRAL TP-1110042/NOVI EM TUBO DE NYLON COM INTERRUPTOR (CORRENTE EM BANGAS NAS PARADES, ONCING TOMADA, INTERRUPTOR COMO, BANGA, QUERRA E CHUBREMANITO)	UN	20,00	119,01	2.380,20	2.846,66	0,00	0,00	R\$	R\$	20,00	R\$	2.846,66	100,00%	
31.3.26	UNO GRAL TP-1110042/NOVI EM TUBO DE NYLON COM INTERRUPTOR (CORRENTE EM BANGAS NAS PARADES, ONCING TOMADA, INTERRUPTOR COMO, BANGA, QUERRA E CHUBREMANITO)	UN	20,00	119,01	2.380,20	2.846,66	0,00	0,00	R\$	R\$	20,00	R\$	2.846,66	100,00%	
31.3.27	UNO GRAL TP-1110042/NOVI EM TUBO DE NYLON COM INTERRUPTOR (CORRENTE EM BANGAS NAS PARADES, ONCING TOMADA, INTERRUPTOR COMO, BANGA, QUERRA E CHUBREMANITO)	UN	20,00	119,01	2.380,20	2.846,66	0,00	0,00	R\$	R\$	20,00	R\$	2.846,66	100,00%	
31.3.28	UNO GRAL TP-1110042/NOVI EM TUBO DE NYLON COM INTERRUPTOR (CORRENTE EM BANGAS NAS PARADES, ONCING TOMADA, INTERRUPTOR COMO, BANGA, QUERRA E CHUBREMANITO)	UN	20,00	119,01	2.380,20	2.846,66	0,00	0,00	R\$	R\$	20,00	R\$	2.846,66	100,00%	
31.3.29	UNO GRAL TP-1110042/NOVI EM TUBO DE NYLON COM INTERRUPTOR (CORRENTE EM BANGAS NAS PARADES, ONCING TOMADA, INTERRUPTOR COMO, BANGA, QUERRA E CHUBREMANITO)	UN	20,00	119,01	2.380,20	2.846,66	0,00	0,00	R\$	R\$	20,00	R\$	2.846,66	100,00%	
31.3.30	UNO GRAL TP-1110042/NOVI EM TUBO DE NYLON COM INTERRUPTOR (CORRENTE EM BANGAS NAS PARADES, ONCING TOMADA, INTERRUPTOR COMO, BANGA, QUERRA E CHUBREMANITO)	UN	20,00	119,01	2.380,20	2.846,66	0,00	0,00	R\$	R\$	20,00	R\$	2.846,66	100,00%	
31.3.31	UNO GRAL TP-1110042/NOVI EM TUBO DE NYLON COM INTERRUPTOR (CORRENTE EM BANGAS NAS PARADES, ONCING TOMADA, INTERRUPTOR COMO, BANGA, QUERRA E CHUBREMANITO)	UN	20,00	119,01	2.380,20	2.846,66	0,00	0,00	R\$	R\$	20,00	R\$	2.846,66	100,00%	
31.3.32	UNO GRAL TP-1110042/NOVI EM TUBO DE NYLON COM INTERRUPTOR (CORRENTE EM BANGAS NAS PARADES, ONCING TOMADA, INTERRUPTOR COMO, BANGA, QUERRA E CHUBREMANITO)	UN	20,00	119,01	2.380,20	2.846,66	0,00	0,00	R\$	R\$	20,00	R\$	2.846,66	100,00%	

Aerton Magno N. da Silva  
Eng. Civil  
CREA - 3261787/1801682453

**PREFEITURA MUNICIPAL DE CAMOCIM DE SÃO FELIX**  
SECRETARIA DE INFRAESTRUTURA

CÓDIGO	UNIDADE	QUANTIDADE	PREÇO UNITÁRIO	PREÇO UNITÁRIO SOCIALIZ.	VALORES TOTAIS	ACUMULADO ANTERIOR	PERÍODO	ACUMULADO ATUAL	ACUMULADO TÍTULOS	ACUMULADO ANTERIOR	PERÍODO	ACUMULADO TÍTULOS	VALORES	N	DATA: 04/09/2024
LOCAL: MUNICÍPIO DE CAMOCIM DE SÃO FELIX - PE		CONTRATO: 24572828		VALOR DO CONTRATO REPROGRAMADO: R\$ 1.314.110,37		VALORES MEDIDOS (R\$)		ACUMULADO TÍTULOS		VALORES		N		DATA: 04/09/2024	
32.4.1	UN	16,00	R\$ 117,93	R\$ 41,92	R\$ 7.486,56	0,00	0,00	0,00	0,00	0,00	0,00	0,00	R\$ 7.486,56	100,00%	173.314,95
32.4.2	UN	14,00	R\$ 22,00	R\$ 27,84	R\$ 501,12	0,00	0,00	0,00	0,00	0,00	0,00	0,00	R\$ 501,12	100,00%	
32.4.3	UN	12,00	R\$ 373,33	R\$ 276,74	R\$ 7.600,88	0,00	0,00	0,00	0,00	0,00	0,00	0,00	R\$ 7.600,88	100,00%	
32.4.4	UN	52,00	R\$ 81,31	R\$ 109,11	R\$ 1.311,17	0,00	0,00	0,00	0,00	0,00	0,00	0,00	R\$ 1.311,17	100,00%	
32.4.5	UN	2,00	R\$ 376,92	R\$ 221,00	R\$ 442,00	0,00	0,00	0,00	0,00	0,00	0,00	0,00	R\$ 442,00	100,00%	
32.4.6	UN	12,00	R\$ 24,28	R\$ 30,41	R\$ 1.120,97	0,00	0,00	0,00	0,00	0,00	0,00	0,00	R\$ 1.120,97	100,00%	
32.4.7	UN	78,00	R\$ 68,78	R\$ 87,80	R\$ 2.188,40	0,00	0,00	0,00	0,00	0,00	0,00	0,00	R\$ 2.188,40	100,00%	
32.4.8	UN	12,00	R\$ 61,06	R\$ 78,77	R\$ 943,24	0,00	0,00	0,00	0,00	0,00	0,00	0,00	R\$ 943,24	100,00%	
32.4.9	UN	4,00	R\$ 206,64	R\$ 138,11	R\$ 1.831,52	0,00	0,00	0,00	0,00	0,00	0,00	0,00	R\$ 1.831,52	100,00%	
32.4.10	UN	4,00	R\$ 78,93	R\$ 92,99	R\$ 191,96	0,00	0,00	0,00	0,00	0,00	0,00	0,00	R\$ 191,96	100,00%	
32.4.11	UN	2,00	R\$ 66,29	R\$ 87,80	R\$ 163,60	0,00	0,00	0,00	0,00	0,00	0,00	0,00	R\$ 163,60	100,00%	
32.4.12	UN	1,00	R\$ 717,27	R\$ 9.665,52	R\$ 9.665,52	0,00	0,00	0,00	0,00	0,00	0,00	0,00	R\$ 9.665,52	100,00%	
32.4.13	UN	1,00	R\$ 7.813,24	R\$ 9.783,24	R\$ 9.783,24	0,00	0,00	0,00	0,00	0,00	0,00	0,00	R\$ 9.783,24	100,00%	
32.4.14	UN	161,24	R\$ 1,45	R\$ 4,21	R\$ 6.824,00	0,00	0,00	0,00	0,00	0,00	0,00	0,00	R\$ 6.824,00	100,00%	
32.4.15	UN	181,24	R\$ 23,17	R\$ 16,43	R\$ 26.517,78	0,00	0,00	0,00	0,00	0,00	0,00	0,00	R\$ 26.517,78	100,00%	
32.4.16	UN	166,24	R\$ 30,05	R\$ 11,15	R\$ 28.916,61	0,00	0,00	0,00	0,00	0,00	0,00	0,00	R\$ 28.916,61	100,00%	
32.4.17	UN	156,14	R\$ 32,00	R\$ 18,21	R\$ 7.028,96	0,00	0,00	0,00	0,00	0,00	0,00	0,00	R\$ 7.028,96	100,00%	
32.4.18	UN	156,18	R\$ 11,21	R\$ 17,12	R\$ 7.672,27	0,00	0,00	0,00	0,00	0,00	0,00	0,00	R\$ 7.672,27	100,00%	
32.4.19	UN	530,27	R\$ 20,21	R\$ 15,15	R\$ 11.180,14	0,00	0,00	0,00	0,00	0,00	0,00	0,00	R\$ 11.180,14	100,00%	
32.4.20	UN	530,27	R\$ 28,64	R\$ 23,27	R\$ 13.624,45	0,00	0,00	0,00	0,00	0,00	0,00	0,00	R\$ 13.624,45	100,00%	
32.4.21	UN	22,42	R\$ 547,28	R\$ 827,55	R\$ 15.190,67	0,00	0,00	0,00	0,00	0,00	0,00	0,00	R\$ 15.190,67	100,00%	
32.4.22	UN	33,90	R\$ 37,88	R\$ 93,19	R\$ 1.164,54	0,00	0,00	0,00	0,00	0,00	0,00	0,00	R\$ 1.164,54	100,00%	
32.4.23	UN	24,18	R\$ 493,19	R\$ 618,19	R\$ 11.917,90	0,00	0,00	0,00	0,00	0,00	0,00	0,00	R\$ 11.917,90	100,00%	
32.4.24	UN	14,70	R\$ 251,67	R\$ 499,27	R\$ 7.192,26	0,00	0,00	0,00	0,00	0,00	0,00	0,00	R\$ 7.192,26	100,00%	

**Aerton Magno N. da Silva**  
 Eng. Civil  
 CREA - 32614PE / 1801682453

RECONSTRUTORA E ESTRUTURAS LTDA  
 CACAU AV. ...  
 Eng. Civil  
 CREA/PE 1801682453

**PREFEITURA MUNICIPAL DE CAMOCIM DE SÃO FÉLIX**  
SECRETARIA DE INFRAESTRUTURA

5ª BOLETIM DE MEDIÇÃO

CONTRATADA: HE CONSTRUTORA E ESTRUTURAS LTDA CNPJ: 27.863.923/0001-58		DATA DA ORDEM DE SERVIÇO: 06/09/2024		LOCAL: MUNICÍPIO DE CAMOCIM DE SÃO FÉLIX - PE		VIGÊNCIA DO CONTRATO: 22 MESES		PERÍODO DA MEDIÇÃO: 29/09/2024 a 06/09/2024		VALOR DA MEDIÇÃO: 123.314,95	
OBJETO: CONTRATO DE UMA NOVA UNIDADE ESCOLAR, LOCALIZADA À AV. CORONEL BEZERRA DA SILVA, DO MUNICÍPIO DE CAMOCIM DE SÃO FÉLIX - PE		PROCESSO LICITATORIO: 048/2024		CONTRATO: 145/2024		VALOR DO CONTRATO REPROGRAMADO: R\$ 1.874.726,37		VALOR DA MEDIÇÃO: R\$ 123.314,95		DATA: 06/09/2024	
PLANTIA CONTRATUAL		QUANTIDADES MENSURADAS		ACUMULADO ANTERIOR		ACUMULADO TOTAL		SALDO A MEDIR			
CODIGO	DESCRIÇÃO	UNIDADE	QUANTIDADE	PREÇO UNITÁRIO COM IPI	VALORES TOTAIS	ACUMULADO ANTERIOR	ACUMULADO TOTAL	QUANTIDADE	VALORES	N	
15.1	REMOÇÃO DE PAVIMENTO ASFALTADO DE 20x20, INCLUSIVE REPOZICIONAMENTO DE BORDO DE CONCRETO COM ARGAMASSA DE CIMENTO	m²	1,00	7.918,15	7.918,15	0,00	7.918,15	1,00	7.918,15	100,00%	
15.2	REMOÇÃO DE PAVIMENTO ASFALTADO DE 20x20, INCLUSIVE REPOZICIONAMENTO DE BORDO DE CONCRETO COM ARGAMASSA DE CIMENTO	m²	1,00	3.171,71	3.171,71	0,00	3.171,71	1,00	3.171,71	100,00%	
15.3	REMOÇÃO DE PAVIMENTO ASFALTADO DE 20x20, INCLUSIVE REPOZICIONAMENTO DE BORDO DE CONCRETO COM ARGAMASSA DE CIMENTO	m²	1,00	1.476,06	1.476,06	0,00	1.476,06	1,00	1.476,06	100,00%	
16.1	ENTERRAMENTO DE PAVIMENTO DE CIMENTO PORTLAND, COM REPOZICIONAMENTO DE BORDO DE CONCRETO COM ARGAMASSA DE CIMENTO	m²	286,59	66,54	19.072,56	0,00	19.072,56	286,59	19.072,56	100,00%	
16.2	CONCRETO MOLDADO IN LOCO - FEITO EM OBRA, ACABAMENTO COM ARGAMASSA DE CIMENTO, COM REPOZICIONAMENTO DE BORDO DE CONCRETO COM ARGAMASSA DE CIMENTO	m³	19,15	68,91	1.320,39	0,00	1.320,39	19,15	1.320,39	100,00%	
16.3	CONCRETO MOLDADO IN LOCO - FEITO EM OBRA, COM REPOZICIONAMENTO DE BORDO DE CONCRETO COM ARGAMASSA DE CIMENTO	m³	222,15	18,00	4.000,00	0,00	4.000,00	222,15	4.000,00	100,00%	
16.4	REMOÇÃO DE PAVIMENTO ASFALTADO DE 20x20, INCLUSIVE REPOZICIONAMENTO DE BORDO DE CONCRETO COM ARGAMASSA DE CIMENTO	m²	4,00	419,60	1.678,40	0,00	1.678,40	4,00	1.678,40	100,00%	
16.5	REMOÇÃO DE PAVIMENTO ASFALTADO DE 20x20, INCLUSIVE REPOZICIONAMENTO DE BORDO DE CONCRETO COM ARGAMASSA DE CIMENTO	m²	73,80	23,04	1.700,00	0,00	1.700,00	73,80	1.700,00	100,00%	
16.6	REMOÇÃO DE PAVIMENTO ASFALTADO DE 20x20, INCLUSIVE REPOZICIONAMENTO DE BORDO DE CONCRETO COM ARGAMASSA DE CIMENTO	m²	6,83	405,37	2.768,95	0,00	2.768,95	6,83	2.768,95	100,00%	
16.7	PLANTIO DE ARBÚZALDO COM CUIDADOS DE MANUTENÇÃO	UN	60,00	403,34	24.200,40	0,00	24.200,40	60,00	24.200,40	100,00%	
				RS	1.874.726,37	RS	386.158,46	RS	123.314,95	RS	509.473,41
				RS	1.874.726,37	RS	386.158,46	RS	123.314,95	RS	509.473,41

ENGENHEIRO FISCAL  
AERTON MAGNO NEPOMUCENO DA SILVA  
ENGENHEIRO CIVIL - CREA PE 180168245-3

**Aerton Magno N. da Silva**  
Eng Civil  
CREA - 32617PE / 1801682453

HE CONSTRUTORA E ESTRUTURAS LTDA  
CNPJ: 27.863.923/0001-58

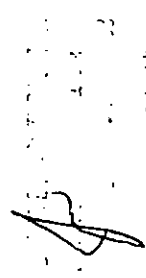



## PREFEITURA MUNICIPAL DE CAMOCIM DE SÃO FÉLIX - PE

## MEMÓRIA DE CÁLCULO - 5º BOLETIM DE MEDIÇÃO

ITEM	DESCRIÇÃO DOS SERVIÇOS	UND	QUANT.	COMP.	LARG. MÉDIA	ALT. MÉDIA	TAXA	TOTAL
00	ADMINISTRAÇÃO LOCAL DA OBRA	UND	QUANT.	COMP.	LARG. MÉDIA	ALT. MÉDIA	TAXA	TOTAL
			0,10					0,10
								0,10
50	CONCRETO ARMADO E ALVENARIA DE EMBASAMENTO							
52	SUPERESTRUTURA							
52.1	PRELÂMBRO							
52.1.1	COMPOSIÇÃO PARAMÉTRICA PARA EXECUÇÃO DE ESTRUTURAS DE CONCRETO ARMADO, PARA EDIFICAÇÃO INSTITUCIONAL TERRELA, FCK = 25 MPA. AF. 11/2022	M³	QUANT.	COMP.	LARG. MÉDIA	ALT. MÉDIA	TAXA	TOTAL
	PILARES - BLOCO DAS SALAS DE ATIVIDADES + WCS ALUNOS		30,00	0,30	0,12	1,50	2,00	3,24
			12,00	0,12	0,30	1,50	2,00	1,30
								4,54
52.3	VERGAS E CONTRAVERGAS							
52.3.1	VERGA MOLDADA IN LOCO EM CONCRETO, ESPESSURA DE 10" CM. AF. 09/2024	M	QUANT.	COMP.	LARG. MÉDIA	ALT. MÉDIA	TAXA	TOTAL
	P1		14,00	1,30				18,20
	P3		4,00	1,30				5,20
	P5		4,00	1,30				5,20
	J1		28,00	2,40				67,20
	J2		6,00	2,40				14,40
								115,00
52.3.2	CONTRAVERGA MOLDADA IN LOCO EM CONCRETO, ESPESSURA DE 10" CM AF. 09/2024	M	QUANT.	COMP.	LARG. MÉDIA	ALT. MÉDIA	TAXA	TOTAL
	J1		28,00	2,40				67,20
	J2		6,00	2,40				14,40
								86,40
70	ALVENARIA E REVESTIMENTOS DE PAREDE							
71	ALVENARIA DE VEDAÇÃO DE BLOCOS CERÂMICOS FURADOS NA HORIZONTAL DE 8X18X18 CM (ESPESSURA 9 CM) E ARGAMASSA DE ASSENTAMENTO COM PREPARO EM BETONEIRA AF. 12/2021	M³	QUANT.	COMP.	LARG. MÉDIA	ALT. MÉDIA	TAXA	TOTAL
	ELEVACAO - BLOCO DAS SALAS DE ATIVIDADES + WCS ALUNOS			117,38		3,00	2,00	704,28
	DESCONTO DAS ESQUADRIAS							
	P1		14,00		0,90	2,10	1,00	28,46
	P3		4,00		0,90	2,10	-1,00	7,56
	P5		4,00		0,90	2,10	-1,00	7,56
	J1		28,00		2,00	1,20	-1,00	67,20
	J2		6,00		2,00	0,40	-1,00	6,40
								589,10
80	SISTEMA DE PISOS							
91	PISO INTERNO							
91.1	LASTRO DE CONCRETO MAGRO, APLICADO EM PISOS, LAJES SOBRE SOLO OU RADIER, ESPESSURA DE 3 CM. AF. 01/2024	M²	QUANT.	COMP.	LARG. MÉDIA	ALT. MÉDIA	TAXA	TOTAL
	BLOCO DAS SALAS DE ATIVIDADES + WCS ALUNOS		314,10				2,00	628,20
								628,20
91.2	CONTRAPISO EM ARGAMASSA TRAÇO 1:4 (CIMENTO E AREIA), PREPARO MANUAL, APLICADO EM ÁREAS SECAS SOBRE LAJE, ADERIDO, ACABAMENTO NÃO REFORÇADO, ESPESSURA 3CM. AF. 07/2021	M²	QUANT.	COMP.	LARG. MÉDIA	ALT. MÉDIA	TAXA	TOTAL
	BLOCO DAS SALAS DE ATIVIDADES + WCS ALUNOS		314,10				2,00	628,20
								628,20
92	PISO INTERNO							
92.1	LASTRO DE CONCRETO MAGRO, APLICADO EM PISOS, LAJES SOBRE SOLO OU RADIER, ESPESSURA DE 3 CM. AF. 01/2024	M²	QUANT.	COMP.	LARG. MÉDIA	ALT. MÉDIA	TAXA	TOTAL
	BLOCO DAS SALAS DE ATIVIDADES + WCS ALUNOS		75,60				2,00	151,20
								151,20
92.2	CONTRAPISO EM ARGAMASSA TRAÇO 1:4 (CIMENTO E AREIA), PREPARO MANUAL, APLICADO EM ÁREAS SECAS SOBRE LAJE, ADERIDO, ACABAMENTO NÃO REFORÇADO, ESPESSURA 3CM. AF. 07/2021	M²	QUANT.	COMP.	LARG. MÉDIA	ALT. MÉDIA	TAXA	TOTAL
	BLOCO DAS SALAS DE ATIVIDADES + WCS ALUNOS		75,60				2,00	151,20
								151,20

Aerton Magno N. da Silva  
CREA - 32617PE / 1801682453

CREA - 32617PE / 1801682453

PREFEITURA DE CAMOCIM DE SÃO FÉLIX  
5º BOLETIM DE MEDIÇÃO

OBRA: CONSTRUÇÃO DE UMA NOVA UNIDADE ESCOLAR, LOCALIZADA À AV. CORONEL BEZERRA DA SILVA, NO MUNICÍPIO DE CAMOCIM DE SÃO FÉLIX - PE

LOCAL: MUNICÍPIO DE CAMOCIM DE SÃO FÉLIX - PE

RELATÓRIO FOTOGRÁFICO

Foto 01



Foto 02



Foto 03



Foto 04



Foto 05



Foto 06

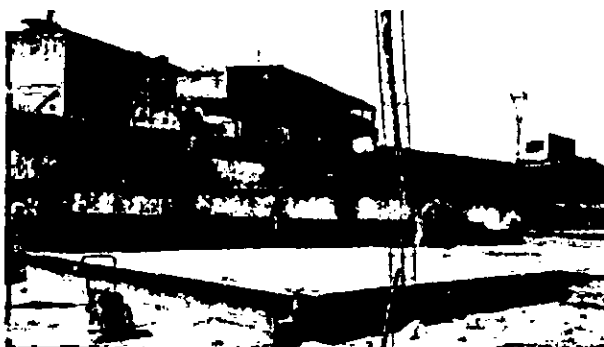

Aerton Magno N. da Silva  
Eng.º Civil  
CREA - 3251/PE / 1801682453

PREFEITURA DE CAMOCIM DE SÃO FÉLIX  
5º BOLETIM DE MEDIÇÃO

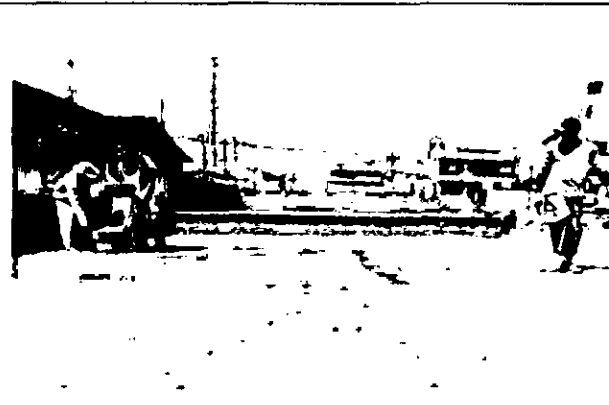
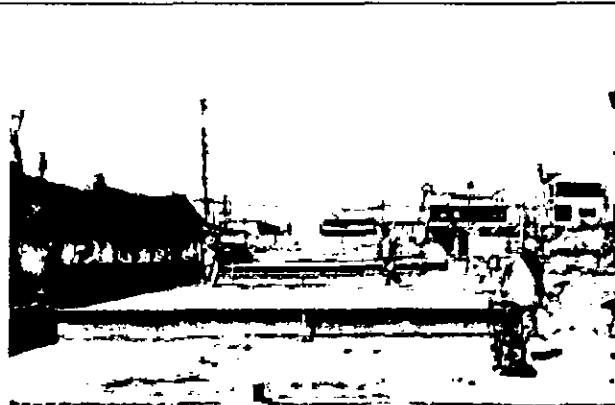
OBRA: CONSTRUÇÃO DE UMA NOVA UNIDADE ESCOLAR, LOCALIZADA À AV. CORONEL BEZERRA DA SILVA, NO MUNICÍPIO DE CAMOCIM DE SÃO FÉLIX - PE

LOCAL: MUNICÍPIO DE CAMOCIM DE SÃO FÉLIX - PE

RELATÓRIO FOTOGRÁFICO

Foto 07



Foto 08



Foto 09

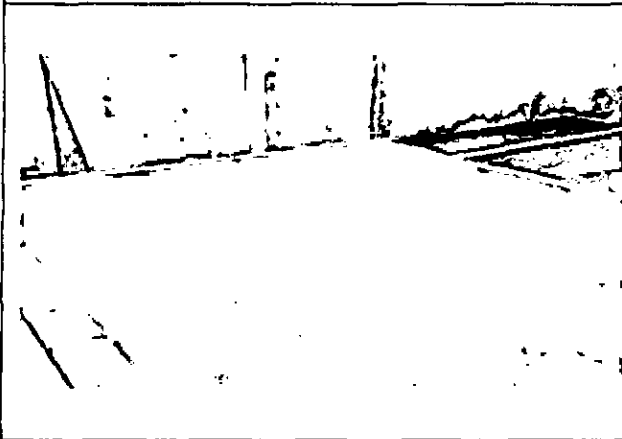

Foto 10

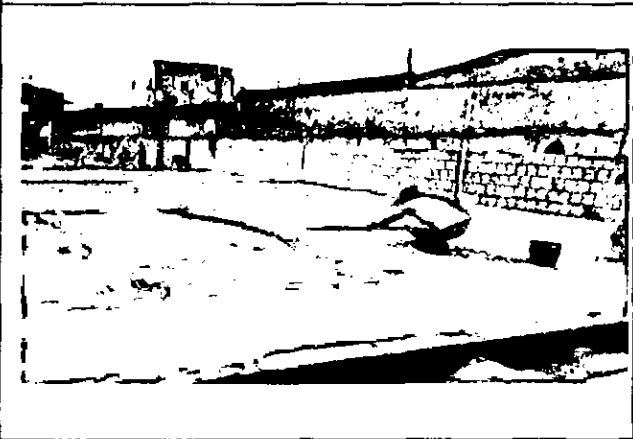

Foto 11

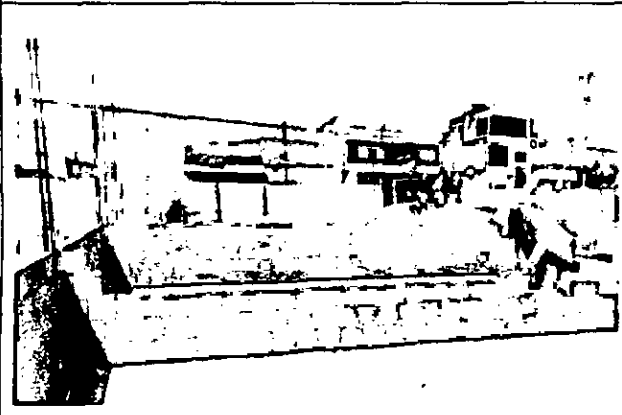

Foto 12

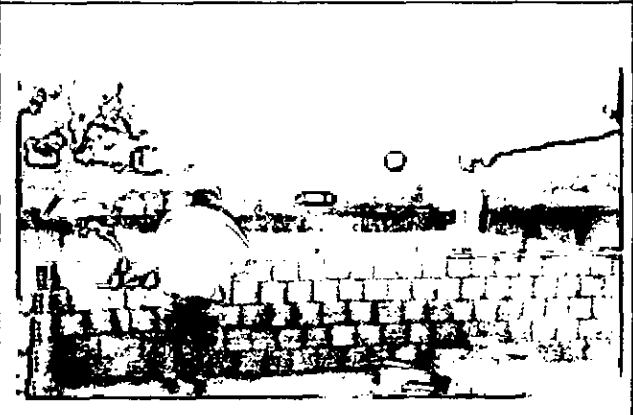

Aerton Magno N. da Silva  
Eng. Civil  
CREA - 32619PE / 1801682453

PREFEITURA DE CAMOCIM DE SÃO FÉLIX  
5º BOLETIM DE MEDIÇÃO

OBRA: CONSTRUÇÃO DE UMA NOVA UNIDADE ESCOLAR, LOCALIZADA À AV. CORONEL BEZERRA DA SILVA, NO MUNICÍPIO DE CAMOCIM DE SÃO FÉLIX - PE

LOCAL: MUNICÍPIO DE CAMOCIM DE SÃO FÉLIX - PE

RELATÓRIO FOTOGRÁFICO

Foto 13



Foto 14



Foto 15

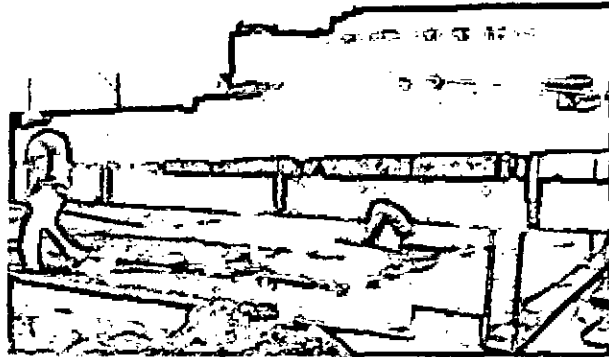

Foto 16

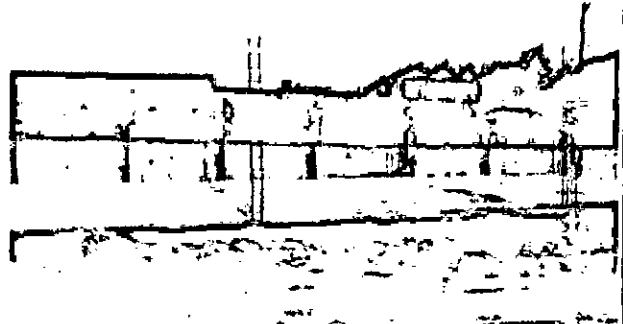

Foto 17



Foto 18

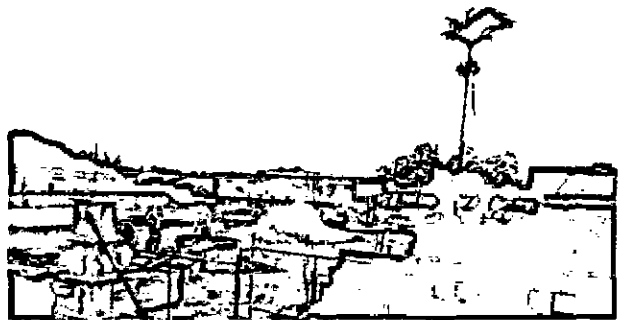

Aerton Magno N. da Silva  
Eng.º Civil  
CREA - 32617PE / 1801682453

USO PARA APROVAÇÃO DO PROJETO  
Cadastrado em 12/05/2014  
Eng.º Civil  
CREA/PE 12.1274

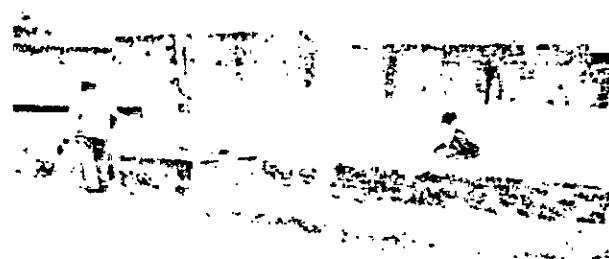

PREFEITURA DE CAMOCIM DE SÃO FÉLIX  
5º BOLETIM DE MEDIÇÃO

OBRA: CONSTRUÇÃO DE UMA NOVA UNIDADE ESCOLAR, LOCALIZADA À AV. CORONEL BEZERRA DA SILVA, NO MUNICÍPIO DE CAMOCIM DE SÃO FÉLIX - PE

LOCAL: MUNICÍPIO DE CAMOCIM DE SÃO FÉLIX - PE

RELATÓRIO FOTOGRÁFICO

Foto 19



Foto 20



Foto 21



Foto 22



Foto 23

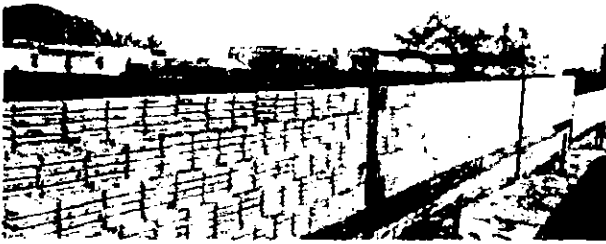

Foto 24



Aerton Magno N. da Silva  
Eng. Civil  
CREA - 32617PE / 1801682453

PREFEITURA DE CAMOCIM DE SÃO FÉLIX  
5º BOLETIM DE MEDIÇÃO

OBRA: CONSTRUÇÃO DE UMA NOVA UNIDADE ESCOLAR, LOCALIZADA À AV. CORONEL BEZERRA DA SILVA, NO MUNICÍPIO DE CAMOCIM DE SÃO FÉLIX - PE

LOCAL: MUNICÍPIO DE CAMOCIM DE SÃO FÉLIX - PE

RELATÓRIO FOTOGRÁFICO

Foto 25



Foto 26



Foto 27

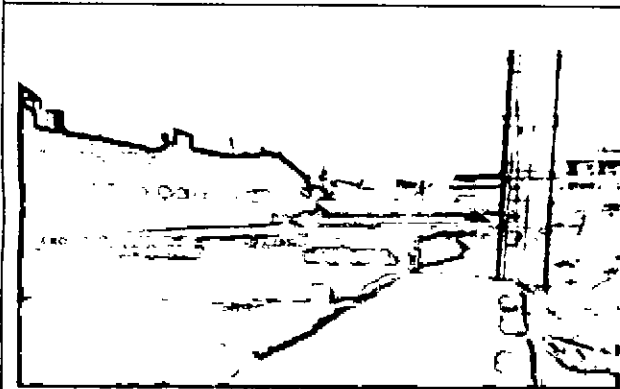

Foto 28

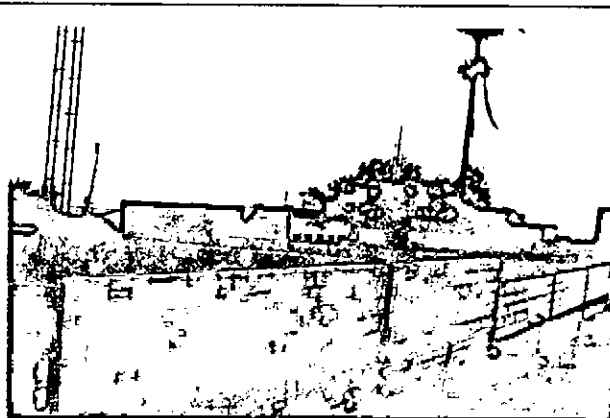

Foto 29

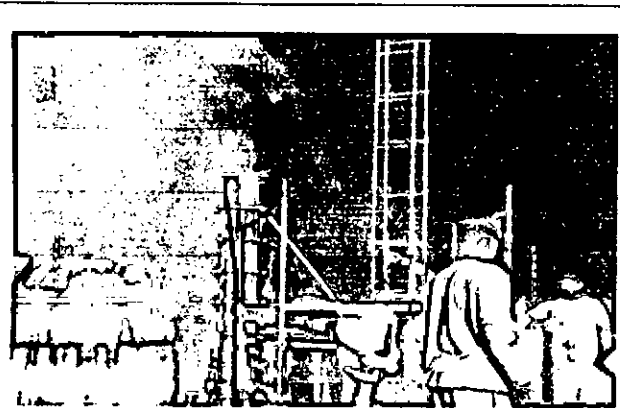

Foto 30

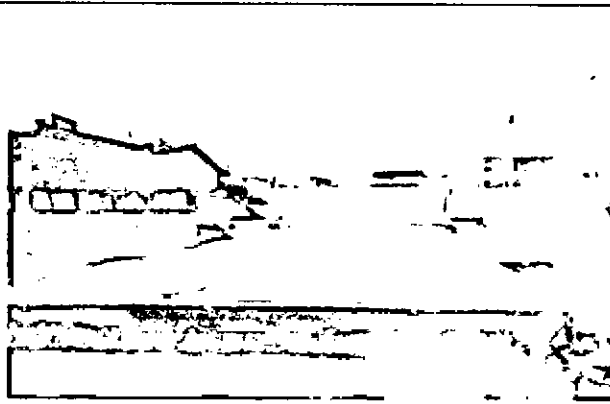

Aerton Magno N. da Silva  
Eng.º  
CREA - 37.019PE/2011-02453

A handwritten signature in black ink, appearing to be 'Aerton Magno N. da Silva'.

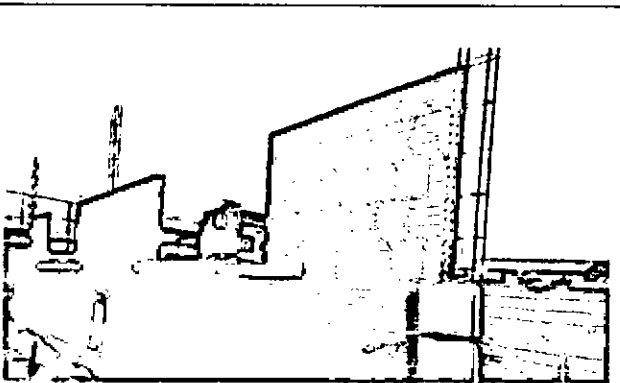
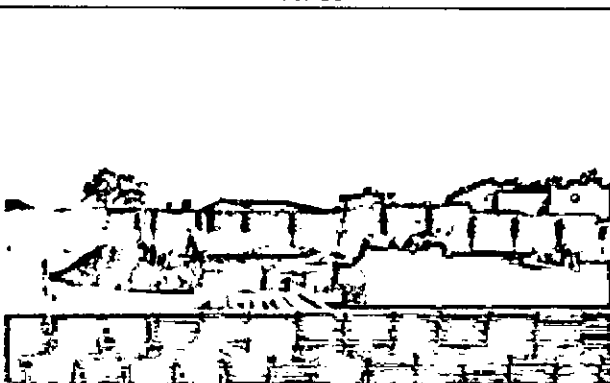

H E CONSTRUTORA E ESTRUTURAS EIRELI  
Rua Gustavo Monteiro dos Santos, 893 - Centro - Camocim de São Félix  
CEP: 55.665-000  
CNPJ: 27.603.095/0001-94

## RELATÓRIO DIÁRIO DE OBRA (RDO)

PERÍODO: 29/08/2024

OBRA: CONSTRUÇÃO DE UMA NOVA UNIDADE ESCOLAR, LOCALIZADA À AV. CORONEL BEZERRA DA SILVA,  
NO MUNICÍPIO DE CAMOCIM DE SÃO FÉLIX - PE  
LOCAL: MUNICÍPIO DE CAMOCIM DE SÃO FÉLIX - PE

MÃO DE OBRA INDIRETA		MÃO DE OBRA DIRETA		EQUIPAMENTOS	
FUNÇÃO / CARGO	QTDE	FUNÇÃO / CARGO	QTDE	DESCRIÇÃO	QTDE
ENGENHEIRO	1	AJUDANTE GERAL			
ENCARREGADO	1	PEDREIRO			

### TAREFAS REALIZADAS

1.	EXECUÇÃO DAS ESTRUTURAS DE CONCRETO ARMADO (PILARES);
2.	EXECUÇÃO DAS VERGAS E CONTRAVERGAS;
3.	ASSENTAMENTO DE ALVENARIA EM BLOCOS CERÂMICOS;
4.	EXECUÇÃO DO LASTRO DE CONCRETO MAGRO E DO CONTRAPISO.
5.	
6.	
7.	
8.	
9.	
10.	
11.	
12.	
13.	
14.	
15.	

### OCORRÊNCIAS

1.	
2.	
3.	
4.	
5.	

### ASSINATURAS

HE CONSTRUTORA E ESTRUTURAS LTDA  
Eng. Civil  
CREA 32617PE/1801682453

RESPONSÁVEL TÉCNICO

HE CONSTRUTORA E ESTRUTURAS LTDA  
CNPJ: 27.603.095/0001-94  
Rua Gustavo Monteiro dos Santos, nº 893  
Centro, Camocim de São Félix - PE

CONTRATADA

Aerton Magno N. da Silva  
Eng. Civil  
CREA - 32617PE / 1801682453

CONTRATANTE



**RELATÓRIO DIÁRIO DE OBRA (RDO)**

**PERÍODO: 30/08/2024**

**OBRA:** CONSTRUÇÃO DE UMA NOVA UNIDADE ESCOLAR, LOCALIZADA À AV. CORONEL BEZERRA DA SILVA,  
NO MUNICÍPIO DE CAMOCIM DE SÃO FÉLIX - PE  
**LOCAL:** MUNICÍPIO DE CAMOCIM DE SÃO FÉLIX - PE

MÃO DE OBRA INDIRETA		MÃO DE OBRA DIRETA		EQUIPAMENTOS	
FUNÇÃO / CARGO	QTDE	FUNÇÃO / CARGO	QTDE	DESCRIÇÃO	QTDE
ENGENHEIRO	1	AJUDANTE GERAL			
ENCARREGADO	1	PEDREIRO			

**TAREFAS REALIZADAS**

1.	EXECUÇÃO DAS ESTRUTURAS DE CONCRETO ARMADO (PILARES);
2.	EXECUÇÃO DAS VERGAS E CONTRAVERGAS;
3.	ASSENTAMENTO DE ALVENARIA EM BLOCOS CERÂMICOS;
4.	EXECUÇÃO DO LASTRO DE CONCRETO MAGRO E DO CONTRAPISO.
5.	
6.	
7.	
8.	
9.	
10.	
11.	
12.	
13.	
14.	
15.	

**OCORRÊNCIAS**

1.	
2.	
3.	
4.	
5.	

**ASSINATURAS**

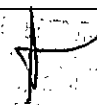
  
RESPONSÁVEL TÉCNICO

H E CONSTRUTORA E ESTRUTURAS LTDA  
CNPJ: 27.603.095/0001-94  
Rua Gustavo Monteiro dos Santos, nº 893  
Centro, Camocim de São Félix - PE

CONTRATADA

Aerton Magno N. da Silva  
Eng. Civil  
CREA - 32617PE / 1801682453  
CONTRATANTE



H E CONSTRUTORA E ESTRUTURAS EIRELI  
Rua Gustavo Monteiro dos Santos, 893 - Centro - Camocim de São Félix  
CEP: 55.665-000  
CNPJ: 27.603.095/0001-94

**RELATÓRIO DIÁRIO DE OBRA (RDO)**

**PERÍODO: 02/09/2024**

**OBRA:** CONSTRUÇÃO DE UMA NOVA UNIDADE ESCOLAR, LOCALIZADA À AV. CORONEL BEZERRA DA SILVA,  
NO MUNICÍPIO DE CAMOCIM DE SÃO FÉLIX - PE  
**LOCAL:** MUNICÍPIO DE CAMOCIM DE SÃO FÉLIX - PE

MÃO DE OBRA INDIRETA		MÃO DE OBRA DIRETA		EQUIPAMENTOS	
FUNÇÃO / CARGO	QTDE	FUNÇÃO / CARGO	QTDE	DESCRIÇÃO	QTDE
ENGENHEIRO	1	AJUDANTE GERAL			
ENCARREGADO	1	PEDREIRO			

**TAREFAS REALIZADAS**

1.	EXECUÇÃO DAS ESTRUTURAS DE CONCRETO ARMADO (PILARES);
2.	EXECUÇÃO DAS VERGAS E CONTRAVERGAS;
3.	ASSENTAMENTO DE ALVENARIA EM BLOCOS CERÂMICOS;
4.	EXECUÇÃO DO LASTRO DE CONCRETO MAGRO E DO CONTRAPISO.
5.	
6.	
7.	
8.	
9.	
10.	
11.	
12.	
13.	
14.	
15.	

**OCORRÊNCIAS**

1.	
2.	
3.	
4.	
5.	

**ASSINATURAS**

RESPONSÁVEL TÉCNICO

H E CONSTRUTORA E ESTRUTURAS LTDA  
CNPJ: 27.603.095/0001-94  
Rua Gustavo Monteiro dos Santos, n° 893  
Centro, Camocim de São Félix - PE

Aerton Magno N. da Silva  
Eng. Civil  
CREA - 32617PE / 1801682453

RESPONSÁVEL TÉCNICO

CONTRATADA

CONTRATANTE



H E CONSTRUTORA E ESTRUTURAS EIRELI  
Rua Gustavo Monteiro dos Santos, 893 - Centro - Camocim de São Félix  
CEP: 55.665-000  
CNPJ: 27.603.095/0001-94

**RELATÓRIO DIÁRIO DE OBRA (RDO)**

**PERÍODO: 03/09/2024**

**OBRA:** CONSTRUÇÃO DE UMA NOVA UNIDADE ESCOLAR, LOCALIZADA À AV. CORONEL BEZERRA DA SILVA, NO MUNICÍPIO DE CAMOCIM DE SÃO FÉLIX - PE  
**LOCAL:** MUNICÍPIO DE CAMOCIM DE SÃO FÉLIX - PE

MÃO DE OBRA INDIRETA		MÃO DE OBRA DIRETA		EQUIPAMENTOS	
FUNÇÃO / CARGO	QTDE	FUNÇÃO / CARGO	QTDE	DESCRIÇÃO	QTDE
ENGENHEIRO	1	AJUDANTE GERAL			
ENCARREGADO	1	PEDREIRO			

**TAREFAS REALIZADAS**

1.	EXECUÇÃO DAS ESTRUTURAS DE CONCRETO ARMADO (PILARES);
2.	EXECUÇÃO DAS VERGAS E CONTRAVERGAS;
3.	ASSENTAMENTO DE ALVENARIA EM BLOCOS CERÂMICOS;
4.	EXECUÇÃO DO LASTRO DE CONCRETO MAGRO E DO CONTRAPISO.
5.	
6.	
7.	
8.	
9.	
10.	
11.	
12.	
13.	
14.	
15.	

**OCORRÊNCIAS**

1.	
2.	
3.	
4.	
5.	

**ASSINATURAS**

RESPONSÁVEL TÉCNICO

H E CONSTRUTORA E ESTRUTURAS LTDA  
CNPJ: 27.603.095/0001-94  
Rua Gustavo Monteiro dos Santos, nº 893  
Centro, Camocim de São Félix - PE

CONTRATADA

Aerton Magno N. da Silva  
Eng.º Civil  
CREA - 32617PE / 1801682453

CONTRATANTE



H E CONSTRUTORA E ESTRUTURAS EIRELI  
Rua Gustavo Monteiro dos Santos, 893 - Centro - Camocim de São Félix  
CEP: 55.665-000  
CNPJ: 27.603.095/0001-94

## RELATÓRIO DIÁRIO DE OBRA (RDO)

PERÍODO: 04/09/2024

OBRA: CONSTRUÇÃO DE UMA NOVA UNIDADE ESCOLAR, LOCALIZADA À AV. CORONEL BEZERRA DA SILVA,  
NO MUNICÍPIO DE CAMOCIM DE SÃO FÉLIX - PE  
LOCAL: MUNICÍPIO DE CAMOCIM DE SÃO FÉLIX - PE

MÃO DE OBRA INDIRETA		MÃO DE OBRA DIRETA		EQUIPAMENTOS	
FUNÇÃO / CARGO	QTDE	FUNÇÃO / CARGO	QTDE	DESCRIÇÃO	QTDE
ENGENHEIRO	1	AJUDANTE GERAL			
ENCARREGADO	1	PEDREIRO			

### TAREFAS REALIZADAS

1.	EXECUÇÃO DAS ESTRUTURAS DE CONCRETO ARMADO (PILARES);
2.	EXECUÇÃO DAS VERGAS E CONTRAVERGAS;
3.	ASSENTAMENTO DE ALVENARIA EM BLOCOS CERÂMICOS;
4.	EXECUÇÃO DO LASTRO DE CONCRETO MAGRO E DO CONTRAPISO.
5.	
6.	
7.	
8.	
9.	
10.	
11.	
12.	
13.	
14.	
15.	

### OCORRÊNCIAS

1.	
2.	
3.	
4.	
5.	

### ASSINATURAS

RESPONSÁVEL TÉCNICO

H E CONSTRUTORA E ESTRUTURAS LTDA  
CNPJ: 27.603.095/0001-94  
Rua Gustavo Monteiro dos Santos, n° 893  
Centro - Camocim de São Félix - PE

Aerton Magno N. da Silva  
Eng.º Civil  
CREA - 32617PE / 1801682453

RESPONSÁVEL TÉCNICO

CONTRATADA

CONTRATANTE



**Anotação de Responsabilidade Técnica - ART**  
 Lei nº 6.496, de 7 de dezembro de 1977

**CREA-PE**

**ART OBRA / SERVIÇO**  
 Nº PE20241183308

**Conselho Regional de Engenharia e Agronomia de Pernambuco**

INICIAL

**1. Responsável Técnico**

**GLEICE KELLY DE OLIVEIRA LINS**

Título profissional: **ENGENHEIRA CIVIL**

RNP: 1818883724

Registro: 1818883724PE

Empresa contratada: **H E CONSTRUTORA E ESTRUTURAS LTDA**

Registro : 0000607410-PE

**2. Dados do Contrato**

Contratante: **PREFEITURA MUNICIPAL DE CAMOCIM DE SÃO FELIX**

CPF/CNPJ: 10.766.129/0001-69

**PRAÇA SÃO FELIX**

Nº: 20

Complemento:

Bairro: **CENTRO**

Cidade: **CAMOCIM DE SÃO FÉLIX**

UF: **PE**

CEP: 55665000

Contrato: 245/2024

Celebrado em:

Valor: **R\$ 1.720.000,00**

Tipo de contratante: **Pessoa Jurídica de Direito Público**

Ação Institucional: **Outros**

**3. Dados da Obra/Serviço**

**AVENIDA CORONEL JOSÉ BEZERRA DA SILVA**

Nº: S/N

Complemento:

Bairro: **CENTRO**

Cidade: **CAMOCIM DE SÃO FÉLIX**

UF: **PE**

CEP: 55665000

Data de Início: 06/08/2024

Previsão de término: 06/01/2025

Coordenadas Geográficas: 0, 0

Finalidade:

Código: **Não Especificado**

Proprietário: **PREFEITURA MUNICIPAL DE CAMOCIM DE SÃO FELIX**

CPF/CNPJ: 10.766.129/0001-69

**4. Atividade Técnica**

16 - Execução

Quantidade

Unidade

49 - Execução de obra > **CONSTRUÇÃO CIVIL > EDIFICAÇÕES > DE EDIFICAÇÃO > #1.1.1.1 - DE ALVENARIA**

1.293,50

m2

Após a conclusão das atividades técnicas o profissional deve proceder a baixa desta ART

**5. Observações**

Construção de 01 (uma) nova unidade escolar, localizada na Av. Coronel José Bezerra da Silva, centro da cidade de Camocim de São Félix ? PE

**6. Declarações**

- Declaro que estou cumprindo as regras de acessibilidade previstas nas normas técnicas da ABNT, na legislação específica e no decreto n. 5296/2004.

- Cláusula Compromissória: Qualquer conflito ou litígio originado do presente contrato, bem como sua interpretação ou execução, será resolvido por arbitragem, de acordo com a Lei no. 9.307, de 23 de setembro de 1996, por meio do Centro de Mediação e Arbitragem - CMA vinculado ao Crea-PE, nos termos do respectivo regulamento de arbitragem que, expressamente, as partes declaram concordar

**7. Entidade de Classe**

**NÃO OPTANTE**

H E CONSTRUTORA E ESTRUTURAS LTDA

Gleice Kelly de Oliveira Lins

Eng(a) Civil

CREA/PE 1818883724

**8. Assinaturas**

Declaro serem verdadeiras as informações acima

GLEICE KELLY DE OLIVEIRA LINS - CPF: 104.895.894-39

Local

data

PREFEITURA MUNICIPAL DE CAMOCIM DE SÃO FELIX - CNPJ:  
10.766.129/0001-69

**9. Informações**

\* Conforme Art. 4º da Resolução 1025/2009: O registro da ART efetiva-se após o seu cadastro no sistema eletrônico do CREA e o recolhimento do valor correspondente

**10. Valor**

Valor da ART: **R\$ 262,55**

Registrada em: 07/08/2024

Valor pago: **R\$ 262,55**

Nosso Número: 8306661025

A autenticidade desta ART pode ser verificada em: <http://crea-pe.sitac.com.br/pubtco>, com a chave: 7b4wC  
 Impresso em: 07/08/2024 às 18:14:53 por: ip: 138.219.240.205







# CADASTRO NACIONAL DE OBRAS - CNO

## COMPROVANTE DE INSCRIÇÃO DE OBRA



### Informações da obra

**Número de inscrição da obra**  
90.020.3440372

**Nome da obra**  
construção de 01 (uma) nova unidade escolar, localizada na Av. Coronel José Bezerra da Silva, centro

**Data do cadastramento** 07/08/2024 11:24  
**Origem do cadastramento** e-CAC

**Tipo Zona** ART RRT CIB Cadastro Imobiliário  
Zona Urbana 00000

**Data do início da obra** 06/08/2024  
**CNAE** 4299599 Outras obras de engenharia civil não especificadas anteriormente

### Situação da obra

**Situação** Ativa  
**Data** 06/08/2024

### Endereço

**Pais** BRASIL  
**Município** CAMOCIM DE SAO FELIX  
**UF** PE  
**CEP** 55.665-000

**Bairro** CENTRO  
**Logradouro** AVENIDA CORONEL JOSÉ BEZERRA DA SILVA  
**Número** S/N

### Responsável

**Nome** H E CONSTRUTORA E ESTRUTURAS LTDA  
**CPF/CNPJ** 27.603.095/0001-94  
**Vínculo** Incorporador de Construção Civil

**Data de início da responsabilidade** 06/08/2024  
**Data de término da responsabilidade**

### Áreas Principais

Categoria	Destinação	Tipo de Obra	Área
Obra Nova	Residencial multifamiliar	Alvenaria	6,00 m <sup>2</sup>

### Área Resultante

**Área Resultante da Obra**  
6,00 m<sup>2</sup>



**CERTIDÃO DE REGISTRO E QUITAÇÃO**  
**PESSOA JURÍDICA**  
 Lei Federal Nº 5194 de 24 de Dezembro de 1966

**CREA-PE**

**Nº 2220602143/2024**

**Emissão: 17/05/2024**

**Validade: 31/03/2025**

**Chave: 3029a**

**Conselho Regional de Engenharia e Agronomia de Pernambuco**

CERTIFICAMOS que a Empresa mencionada encontra-se registrada neste Conselho, nos Termos da Lei 5.194/66, conforme os dados impressos nesta certidão. CERTIFICAMOS, ainda, que até a presente data, a referida pessoa jurídica e seu(s) responsável(is) técnico(s) estão quites com suas anuidades e demais obrigações junto ao Conselho Regional de Engenharia e Agronomia de Pernambuco - CREA-PE, estando habilitada a exercer suas atividades, circunscrita à(s) atribuição(ões) de seu(s) responsável(veis) técnico(s).

**Intressado(a)**

Empresa: H E CONSTRUTORA E ESTRUTURAS LTDA

CNPJ: 27.603.095/0001-94

Registro: 0000607410

Categoria: Matriz

Capital Social: R\$ 1.500.000,00

Obta do Capital: 17/06/2022

Faixa: 5

Objetivo Social: CONSTRUÇÃO DE EDIFÍCIOS; OBRAS DE URBANIZAÇÃO - RUAS, PRAÇAS E CALÇADAS; MONTAGEM DE ESTRUTURAS METÁLICAS; OBRAS DE MONTAGEM INDUSTRIAL; PREPARAÇÃO DE CANTEIRO E LIMPEZA DE TERRENO; INSTALAÇÃO E MANUTENÇÃO ELÉTRICA; INSTALAÇÕES HIDRÁULICAS, SANITÁRIAS E DE GÁS; IMPERMEABILIZAÇÃO EM OBRAS DE ENGENHARIA CIVIL; SERVIÇOS DE PINTURA DE EDIFÍCIOS EM GERAL; OBRAS DE ALVENARIA; SELEÇÃO E AGENCIAMENTO DE MÃO DE OBRA; COLETA E REMOÇÃO DE ENTULHO; RETIRADA DE ENTULHOS APÓS O TÉRMINO DAS OBRAS; COLETA ENTULHOS E REFUGOS DE OBRAS E DEMOLIÇÕES; GESTÃO DE ESTAÇÕES DE TRANSFERÊNCIA DE LIXO; OPERAÇÃO DE LIMPEZA URBANA; ESTAÇÕES DE TRANSFERÊNCIA DE RESÍDUOS NÃO PERIGOSOS, RESPONSÁVEIS PELO ARMAZENAMENTO TEMPORÁRIO E A TRANSFERÊNCIA DEFINITIVA DE RESÍDUOS NÃO PERIGOSOS PARA OS ATERROS SANITÁRIOS OU LIXÕES; SERVIÇO DE COLETA E TRANSPORTE DE LIXO URBANO; COLETA DE MATERIAIS RECUPERÁVEIS; SERVIÇOS DE REMOÇÃO DE LIXO URBANO; COLETA DE RESÍDUOS EM PEQUENAS LIXEIRAS PÚBLICAS; COLETA DE RESÍDUOS NÃO PERIGOSOS DE ORIGEM DOMÉSTICAS ATRAVÉS DE LIXEIRAS, VEÍCULOS OU CAÇAMBAS; COLETA DE RESÍDUOS NÃO PERIGOSOS DE ORIGEM INDUSTRIAL ATRAVÉS DE LIXEIRAS, VEÍCULOS OU CAÇAMBAS E COLETA DE RESÍDUOS NÃO PERIGOSOS DE ORIGEM URBANA ATRAVÉS DE LIXEIRAS, VEÍCULOS OU CAÇAMBAS; SERVIÇOS DE COLETA DE PILHAS OU BATERIAS USADAS; RESÍDUOS BIOLÓGICOS, RESÍDUOS NUCLEARES, RESÍDUOS TÓXICOS; SERVIÇO DE COLETA, ACONDICIONAMENTO E TRANSPORTE DE ESTAÇÕES DE TRANSFERÊNCIA DE RESÍDUOS PERIGOSOS, RESPONSÁVEIS PELO ARMAZENAMENTO TEMPORÁRIO E A TRANSFERÊNCIA DEFINITIVA DE RESÍDUOS PERIGOSOS PARA OS LOCAIS DEFINITIVOS; OPERAÇÃO DE LIXO HOSPITALAR; COLETA DE LIXOS HOSPITALARES, ÓLEO USADO DE ESTALEIROS E POSTOS DE COMBUSTÍVEIS, IDENTIFICAÇÃO, TRATAMENTO E A ROTULAGEM DE RESÍDUOS PERIGOSOS PARA FINS DE TRANSPORTES; COLETA DE RESÍDUOS PERIGOSOS QUALQUER ESTADO FÍSICO SÓLIDO, LÍQUIDO, PASTOSO, GRANULADO; COLETA DE RESÍDUOS QUE CONTENHAM SUBSTÂNCIAS OU FORMULAÇÕES CANCERÍGENAS; COLETA DE RESÍDUOS QUE CONTENHAM SUBSTÂNCIA OU FORMULAÇÕES CORROSIVAS; COLETA DE RESÍDUOS QUE CONTENHAM SUBSTÂNCIAS OU FORMULAÇÕES EXPLOSIVAS; COLETA DE RESÍDUOS QUE CONTENHAM SUBSTÂNCIAS OU FORMULAÇÕES INFECCIOSAS; COLETA DE RESÍDUOS QUE CONTENHAM SUBSTÂNCIAS OU FORMULAÇÕES INFLAMÁVEIS; COLETA DE RESÍDUOS QUE CONTENHAM SUBSTÂNCIAS OU FORMULAÇÕES IRRITANTES; COLETA DE RESÍDUOS QUE CONTENHAM SUBSTÂNCIAS OU FORMULAÇÕES OXIDANTES; E COLETA DE RESÍDUOS QUE CONTENHAM SUBSTÂNCIAS OU FORMULAÇÕES TÓXICAS; CONSTRUÇÃO DE RODOVIAS E FERROVIAS; CONSTRUÇÃO DE BARRAGENS E REPRESAS PARA GERAÇÃO DE ENERGIA ELÉTRICA; CONSTRUÇÃO DE INSTALAÇÕES ESPORTIVAS E RECREATIVAS; OBRAS DE TERRAPLENAGEM; INSTALAÇÃO DE PORTAS, JANELAS, TETOS, DIVISÓRIAS E ARMÁRIOS EMBUTIDOS DE QUALQUER MATERIAL; CONSTRUÇÃO DE ALICERCES, BLOCOS DE FUNDAÇÃO E BALDRAMES; LOCAÇÃO DE BATE ESTACAS COM OPERADOR; PERFURAÇÃO, CONSTRUÇÃO PARA EDIFICAÇÕES E ESTRUTURAS; LOCAÇÃO DE EQUIPAMENTOS DE PERFURAÇÃO PERFURATRIZES PARA EXECUÇÃO DE FUNDAÇÕES COM OPERADOR; OBRAS DE CRAVAÇÃO DE ESTACAS RAIZ, TRADO, TIPO FRANKI, PRÉ MOLDADOS, STRAUSS, CRAVAÇÃO DE ESTACAS PARA FUNDAÇÕES STRAUSS, FRANKI, SIMPLEX, METÁLICAS, PRÉ MOLDADAS, RAIZ, MEGA, Prensada, MOLDADAS, IN LOCO, ESTAQUEAMENTO, FUNDAÇÃO POR ESTACAS; SERVIÇOS DE ESTAQUEAMENTO OU GRAVAÇÃO DE ESTACAS; EXECUÇÃO DE FUNDAÇÃO; FUNDAÇÕES POR TUBULÃO TUBULÕES; CONSTRUÇÃO DE FUNDAÇÕES CONTÍNUAS; EXECUÇÃO DE FUNDAÇÕES DIVERSAS PARA EDIFÍCIOS E OUTRAS OBRAS DE ENGENHARIA; CONSTRUÇÃO DE FUNDAÇÕES EM ESTACAS ESCAVADAS; CONSTRUÇÃO DE FUNDAÇÕES EM ESTACAS HÉLICE CONTÍNUAS; CONSTRUÇÃO DE FUNDAÇÕES EM ESTACAS RAIZ; CONSTRUÇÃO DE FUNDAÇÕES EM SAPATAS COMBINADAS; CONSTRUÇÃO DE FUNDAÇÕES INDIRETAS OU PROFUNDAS; CONSTRUÇÃO DE FUNDAÇÕES ISOLADAS; EXECUÇÃO DE FUNDAÇÕES PARA EDIFICAÇÕES E OUTRAS OBRAS DE ENGENHARIA CIVIL EM CONSTRUÇÃO; CONSTRUÇÃO DE FUNDAÇÕES PROFUNDAS; CONSTRUÇÃO DE FUNDAÇÕES RASAS OU DIRETAS; CONSTRUÇÃO DE FUNDAÇÕES TIPO SAPATAS; REFORÇO DE FUNDAÇÕES; CONSTRUÇÃO DE JET GROUTING; PERFURAÇÕES E EXECUÇÃO DE FUNDAÇÕES DESTINADAS A CONSTRUÇÃO CIVIL; LIMPEZA EM PRÉDIOS E EM DOMÍLIOS; IMUNIZAÇÃO E CONTROLE DE PRAGAS URBANAS; ATIVIDADES DE LIMPEZA NÃO ESPECIFICADAS ANTERIORMENTE (LIMPEZA EM RUAS E CALÇADAS); SERVIÇO DE PULVERIZAÇÃO E CONTROLE DE PRAGAS AGRÍCOLAS.

Restrições Relativas ao Objetivo Social: AS ATIVIDADES DA EMPRESA FICAM RESTRITAS AS ATRIBUIÇÕES DO SEU QUADRO TÉCNICO.

Endereço Matriz: RUA GUSTAVO MONTEIRO DOS SANTOS, 893, CENTRO, CAMOCIM DE SÃO FÉLIX, PE, 55665000

Tipo de Registro: Registro Definitivo de Empresa

Data Inicial: 22/12/2017

Data Final: Indefinido

Registro Regional: 0000060914DDPE

**Descrição**

CERTIDÃO DE REGISTRO E QUITAÇÃO PESSOA JURÍDICA

**Informações / Notas**

- A capacidade técnico-profissional da empresa é comprovada pelo conjunto dos acervos técnicos dos profissionais constantes da seu quadro técnico.
- Esta certidão perderá a validade, caso ocorra qualquer alteração posterior dos elementos cadastrais nela contidos





CERTIDÃO DE REGISTRO E QUITAÇÃO  
PESSOA JURIDICA  
Lei Federal Nº 5194 de 24 de Dezembro de 1966

**CREA-PE**

Nº 2220602143/2024

Emissão: 17/05/2024

Validade: 31/03/2025

Chave: 3029a

**Conselho Regional de Engenharia e Agronomia de Pernambuco**

Última Anuidade Paga

Ano: 2024 (1/1)

Autos de Infração

Nada consta

Responsáveis Técnicos

Profissional: GLEICE KELLY DE OLIVEIRA LINS

Registro: 1818883724

CPF: 104.\*\*\*.\*\*\*-99

Data Início: 03/06/2020

Data Fim: Indefinido

Data Fim de Contrato: Indefinido

Títulos do Profissional:

ENGENHEIRA CIVIL

Atribuição: Artigo 7º da resolução 218/73 do Confea, circunscritas ao âmbito da respectiva modalidade.

Tipo de Responsabilidade: RESPONSAVEL TÉCNICO

Profissional: JOAO CARLOS ANDRADE DE MOURA

Registro: 0211900818

CPF: 083.\*\*\*.\*\*\*-76

Data Início: 30/08/2022

Data Fim: Indefinido

Data Fim de Contrato: Indefinido

Títulos do Profissional:

ENGENHEIRO ELETRICISTA

Atribuição: ARTS. 8º E 9º DA RESOLUÇÃO Nº 218/73 DO CONFEA, RESSALVANDO O DISPOSTO NO ART. 25 DA MESMA RESOLUÇÃO.

Tipo de Responsabilidade: RESPONSVEL TÉCNICO

001



Situação: Geral Relação do Pagamento Mensal Mês/Ano: 07/2024  
 TOMADOR: 086 - REF E AMP UNID MISTA N SENHORA BOM PARTO CNPJ/CEI: 900162613378

Funcionário: 64 - ALISON ALVES DOS SANTOS			Adm: 25/01/2022		Função: PINTOR	
Vencimentos	Referência	Valor	Descontos	Referência	Valor	
00001 SALARIO NORMAL		2.158,20	00080 DESCONTO INSS		173,05	
Salário Base:	2.158,20	Base de INSS Funcionário:	2.158,20	Base de INSS Suspensa:	0,00	
Base Bruta de IRRF:	2.158,20	Base INSS Empresa:	2.158,20	Horas Semanais:	44	
Dedução de IRRF (01 depend.):	173,05	Base Terceiros:	2.158,20	Base de FGTS:	2.158,20	
Base Líquida de IRRF:	1.985,15	Base RAT:	2.158,20	Valor do FGTS:	172,65	
Total de Vencimentos:	2.158,20	Total de Descontos:	173,05	Líquido a Receber:	1.985,15	

Funcionário: 80 - CICERO TEIXEIRA DA SILVA			Adm: 01/11/2022		Função: SERVENTE DE OBRA	
Vencimentos	Referência	Valor	Descontos	Referência	Valor	
00001 SALARIO NORMAL		1.623,60	00080 DESCONTO INSS		124,94	
Salário Base:	1.623,60	Base de INSS Funcionário:	1.623,60	Base de INSS Suspensa:	0,00	
Base Bruta de IRRF:	1.623,60	Base INSS Empresa:	1.623,60	Horas Semanais:	44	
Dedução de IRRF (00 depend.):	124,94	Base Terceiros:	1.623,60	Base de FGTS:	1.623,60	
Base Líquida de IRRF:	1.498,66	Base RAT:	1.623,60	Valor do FGTS:	129,88	
Total de Vencimentos:	1.623,60	Total de Descontos:	124,94	Líquido a Receber:	1.498,66	

Funcionário: 90 - HELENO JOSE DOS SANTOS			Adm: 25/06/2024		Função: PEDREIRO	
Vencimentos	Referência	Valor	Descontos	Referência	Valor	
00001 SALARIO NORMAL		2.158,20	00080 DESCONTO INSS		173,05	
Salário Base:	2.158,20	Base de INSS Funcionário:	2.158,20	Base de INSS Suspensa:	0,00	
Base Bruta de IRRF:	2.158,20	Base INSS Empresa:	2.158,20	Horas Semanais:	44	
Dedução de IRRF (00 depend.):	173,05	Base Terceiros:	2.158,20	Base de FGTS:	2.158,20	
Base Líquida de IRRF:	1.985,15	Base RAT:	2.158,20	Valor do FGTS:	172,65	
Total de Vencimentos:	2.158,20	Total de Descontos:	173,05	Líquido a Receber:	1.985,15	

Funcionário: 87 - JOSE EDIO DA SILVA			Adm: 25/06/2024		Função: SERVENTE DE OBRA	
Vencimentos	Referência	Valor	Descontos	Referência	Valor	
00001 SALARIO NORMAL		1.623,60	00080 DESCONTO INSS		124,94	
Salário Base:	1.623,60	Base de INSS Funcionário:	1.623,60	Base de INSS Suspensa:	0,00	
Base Bruta de IRRF:	1.623,60	Base INSS Empresa:	1.623,60	Horas Semanais:	44	
Dedução de IRRF (00 depend.):	124,94	Base Terceiros:	1.623,60	Base de FGTS:	1.623,60	
Base Líquida de IRRF:	1.498,66	Base RAT:	1.623,60	Valor do FGTS:	129,88	
Total de Vencimentos:	1.623,60	Total de Descontos:	124,94	Líquido a Receber:	1.498,66	

Funcionário: 29 - JOSIVALDO LUIZ DA SILVA			Adm: 28/04/2021		Função: ELETRICISTA	
Vencimentos	Referência	Valor	Descontos	Referência	Valor	
00001 SALARIO NORMAL		69,62	00080 DESCONTO INSS		257,35	
00105 COMPL.FERIAS E INTEGRACOES		266,83	00129 LIQUIDO FERIAS NORMAIS		4.678,35	
00001 FERIAS NORMAIS		1.988,52	00198 I.R.R.F. FERIAS		406,93	
00128 ADICIONAL 1/3 S/ FERIAS		662,84				
00968 ADICIONAL 1/3 S/ DOBRO		662,84				
00988 FÉRIAS EM DOBRO		1.988,52				
99107 DEDUCAO INSS EM IRRF FERIAS		217,44				
Salário Base:	2.158,20	Base de INSS Funcionário:	2.987,81	Base de INSS Suspensa:	0,00	
Base Bruta de IRRF:	69,62	Base INSS Empresa:	2.987,81	Horas Semanais:	44	
Dedução de IRRF (00 depend.):	39,91	Base Terceiros:	2.987,81	Base de FGTS:	2.987,81	
Base Líquida de IRRF:	29,71	Base RAT:	2.987,81	Valor do FGTS:	239,02	
Total de Vencimentos:	5.639,17	Total de Descontos:	5.342,63	Líquido a Receber:	296,54	

Funcionário: 86 - SIVONALDO MANOEL DOS SANTOS			Adm: 01/03/2024		Função: SERVENTE DE OBRA	
Vencimentos	Referência	Valor	Descontos	Referência	Valor	
00001 SALARIO NORMAL		1.623,60	00080 DESCONTO INSS		124,94	
00020 SALARIO FAMILIA		124,08				
Salário Base:	1.623,60	Base de INSS Funcionário:	1.623,60	Base de INSS Suspensa:	0,00	
Base Bruta de IRRF:	1.623,60	Base INSS Empresa:	1.623,60	Horas Semanais:	44	
Dedução de IRRF (02 depend.):	124,94	Base Terceiros:	1.623,60	Base de FGTS:	1.623,60	

<b>Situação: Geral</b>		<b>Relação do Pagamento Mensal</b>			<b>Mês/Ano: 07/2024</b>
Base Líquida de IRRF:	1.498,66	Base RAT:	1.623,60	Valor do FGTS:	129,88
Total de Vencimentos:	1.747,68	Total de Descontos:	124,94	Líquido a Receber:	1.622,74

TOTALIZAÇÃO DA FOLHA - TOTAL DOS FUNCIONÁRIOS					
Vencimentos			Descontos		
	Referência	Valor		Referência	Valor
00001 SALARIO NORMAL	0,00	9.256,82	00080 DESCONTD INSS	0,00	978,27
00020 SALARIO FAMILIA	0,00	124,08	00129 LIQUIDO FERIAS NORMAIS	0,00	4.678,35
00105 COMPL.FERIAS E INTEGRACOES	0,00	266,83	00198 I.R.R.F. FERIAS	0,00	406,93
00121 FERIAS NORMAIS	0,00	1.988,52			
00128 ADICIONAL 1/3 S/ FERIAS	0,00	662,84			
00968 ADICIONAL 1/3 S/ DOBRO	0,00	662,84			
00988 FÉRIAS EM DOBRO	0,00	1.988,52			
99107 DEDUCAO INSS EM IRRF FERIAS	0,00	217,44			
<b>Total de Vencimentos</b>	<b>14.950,45</b>	<b>Total de Descontos</b>	<b>6.063,55</b>	<b>Total Líquido</b>	<b>8.886,90</b>

BASES DE CÁLCULO			
BASE DE INSS - FUNCIONÁRIO	12.175,01	BASE DE CÁLCULO DE IRRF	9.256,82
BASE INSS EMPRESA	12.175,01	BASE INSS SUSPensa	0,00
BASE DE CÁLCULO DE FGTS	12.175,01		

TRIBUTOS			
VALOR DE INSS - FUNCIONÁRIOS	978,27	VALOR DO FGTS	973,96
VALOR DE INSS - FPAS	2.435,00	VALOR DE IRRF	406,93
VALOR DE INSS - RAT	182,60		
VALOR DE INSS - TERCEIROS	706,14		
DEDUÇÃO - SALÁRIO FAMÍLIA	124,08		
DEDUÇÃO - SALÁRIO MATERNIDADE	0,00		

DEMONSTRATIVO FGTS RESCISÓRIO			
VALOR FGTS SEM 13º	0,00	BASE FGTS SEM 13º	0,00
VALOR FGTS DO 13º	0,00	BASE FGTS DO 13º	0,00
VALOR FGTS MÊS	0,00	BASE FGTS MÊS	0,00
VALOR FGTS MÊS ANTERIOR	0,00	BASE FGTS MÊS ANTERIOR	0,00
		MULTA RESCISÓRIA	0,00

TOTAL DE FUNCIONÁRIOS		
	ATIVOS	006
	AFASTADOS	000
	DEMITIDOS	000

Situação: Geral Relação do Pagamento Mensal Mês/Ano: 07/2024

Diretor: 2 - JULYANE KASSIA DOS SANTOS LIMA					
Recibo: 000001		Competência: 07/2024		Data Pagamento: 06/08/2024	
Vencimentos		Valor	Descontos		Valor
99159 PRO-LABORE SEM FGTS		6.433,57	00080 DESCONTO INSS		707,69
			00081 DESCONTO I.R.R.F.		678,62
Base INSS	6.433,57	Base INSS Suspensa	0,00	Base FGTS	0,00
Base IRRF	6.433,57	Dedução de IRRF (00):	707,69	Valor FGTS	0,00
Total de Vencimentos:	6.433,57	Total de Descontos:	1.386,31	Líquido a Receber:	5.047,26

TOTALIZAÇÃO DA FOLHA - DIRETORES					
Vencimentos		Valor	Descontos		Valor
99159 PRO-LABORE SEM FGTS		6.433,57	00080 DESCONTO INSS - DIRETOR		707,69
			00081 DESCONTO I.R.R.F. - DIRETOR		678,62
Total de Vencimentos	6.433,57	Total de Descontos	1.386,31	Total Líquido	5.047,26

BASES DE CÁLCULO					
BASE DE CÁLCULO DE IRRF		6.433,57	BASE DE INSS		6.433,57
BASE DE CÁLCULO DE FGTS		0,00	BASE INSS EMPRESA		6.433,57
BASE INSS SUSPENSÃO		0,00	DEDUÇÃO DE IRRF		707,69

TRIBUTOS					
VALOR DO FGTS		0,00	VALOR DE INSS - DIRETORES		707,69
VALOR DE IRRF		678,62	VALOR DE INSS - EMPRESA		1.286,71

TOTAIS					
NÚMERO DE DIRETORES					001

Situação: Geral Relação do Pagamento Mensal Mês/Ano: 07/2024

TOTAL TOMADOR: 086 - REF E AMP UNID MISTA N SENHORA BOM PARTO CNPJ/CEI: 900162613378

BASES DE CÁLCULO FUNCIONARIOS			
BASE DE INSS - FUNCIONÁRIO	12.175,01	BASE DE CÁLCULO DE IRRF	9.256,82
BASE INSS EMPRESA	12.175,01	BASE INSS SUSPENSA	0,00
BASE TERCEIROS	12.175,01		
BASE RAT	12.175,01	BASE DE CÁLCULO DE FGTS	12.175,01

BASES DE CÁLCULO DIRETORES			
BASE DE INSS	6.433,57	BASE DE CÁLCULO DE IRRF	6.433,57
BASE DE CÁLCULO DE FGTS	0,00	DEDUÇÃO DE IRRF	707,69
		BASE INSS SUSPENSA	0,00

BASES DE CÁLCULO AUTÔNOMOS			
BASE DE INSS - AUTÔNOMO	0,00	BASE DE CÁLCULO DE IRRF	0,00

TRIBUTOS			
VALOR DE INSS - DESCONTADO	978,27	VALOR DO FGTS	973,96
VALOR DE INSS - FPAS	2.435,00	VALOR DE IRRF - FUNCIONÁRIOS	406,93
VALOR DE INSS - RAT	182,60	VALOR DE IRRF - DIRETORES	678,62
VALOR DE PIS	0,00	VALOR DE IRRF - AUTÔNOMOS	0,00
DEDUÇÃO - SALÁRIO MATERNIDADE	0,00	DEDUÇÃO - SALÁRIO FAMÍLIA	124,08
		VALOR DE INSS - TERCEIROS	706,14

TOTAIS			
NÚMERO DE FUNCIONÁRIOS DEMITIDOS	000	TOTAL DE VENCIMENTOS	21.384,02
NÚMERO DE FUNCIONÁRIOS ATIVOS	006	TOTAL DE DESCONTOS	7.449,86
NÚMERO DE FUNCIONÁRIOS AFASTADOS	000	TOTAL LÍQUIDO	13.934,16
NÚMERO DE DIRETORES	001		
NÚMERO DE AUTÔNOMOS	000		

Situação: Geral Relação do Pagamento Mensal Mês/Ano: 07/2024

TOMADOR: 091 - MANUT PREDIAL DO MUNI DE BELEM DE MARIA

CNPJ/CEI: 900187591575

Funcionário: 65 - ADRIANO MANOEL DA SILVA SANTOS		Adm: 25/01/2022		Função: PINTOR	
Vencimentos	Referência	Valor	Descontos	Referência	Valor
00001 SALARIO NORMAL		2.158,20	00080 DESCNTO INSS		173,05
Salário Base:	2.158,20	Base de INSS Funcionário:	2.158,20	Base de INSS Suspensa:	0,00
Base Bruta de IRRF:	2.158,20	Base INSS Empresa:	2.158,20	Horas Semanais:	44
Dedução de IRRF (00 depend.):	173,05	Base Terceiros:	2.158,20	Base de FGTS:	2.158,20
Base Líquida de IRRF:	1.985,15	Base RAT:	2.158,20	Valor do FGTS:	172,65
Total de Vencimentos:	2.158,20	Total de Descontos:	173,05	Líquido a Receber:	1.985,15

Funcionário: 82 - ALISSON CESAR SILVA		Adm: 01/02/2024		Função: SERVENTE DE OBRA	
Vencimentos	Referência	Valor	Descontos	Referência	Valor
00001 SALARIO NORMAL		1.623,60	00080 DESCONTO INSS		124,94
Salário Base:	1.623,60	Base de INSS Funcionário:	1.623,60	Base de INSS Suspensa:	0,00
Base Bruta de IRRF:	1.623,60	Base INSS Empresa:	1.623,60	Horas Semanais:	44
Dedução de IRRF (00 depend.):	124,94	Base Terceiros:	1.623,60	Base de FGTS:	1.623,60
Base Líquida de IRRF:	1.498,66	Base RAT:	1.623,60	Valor do FGTS:	129,88
Total de Vencimentos:	1.623,60	Total de Descontos:	124,94	Líquido a Receber:	1.498,66

Funcionário: 85 - FERNANDO CAMPOS DA SILVA		Adm: 01/03/2024		Função: PEDREIRO	
Vencimentos	Referência	Valor	Descontos	Referência	Valor
00001 SALARIO NORMAL		2.158,20	00080 DESCONTO INSS		173,05
Salário Base:	2.158,20	Base de INSS Funcionário:	2.158,20	Base de INSS Suspensa:	0,00
Base Bruta de IRRF:	2.158,20	Base INSS Empresa:	2.158,20	Horas Semanais:	44
Dedução de IRRF (01 depend.):	173,05	Base Terceiros:	2.158,20	Base de FGTS:	2.158,20
Base Líquida de IRRF:	1.985,15	Base RAT:	2.158,20	Valor do FGTS:	172,65
Total de Vencimentos:	2.158,20	Total de Descontos:	173,05	Líquido a Receber:	1.985,15

Funcionário: 84 - GILSON ESTACIO SILVA DOS SANTOS		Adm: 01/03/2024		Função: SERVENTE DE OBRA	
Vencimentos	Referência	Valor	Descontos	Referência	Valor
00001 SALARIO NORMAL 00020 SALARIO FAMILIA		1.623,60 124,08	00080 DESCONTO INSS		124,94
Salário Base:	1.623,60	Base de INSS Funcionário:	1.623,60	Base de INSS Suspensa:	0,00
Base Bruta de IRRF:	1.623,60	Base INSS Empresa:	1.623,60	Horas Semanais:	44
Dedução de IRRF (02 depend.):	124,94	Base Terceiros:	1.623,60	Base de FGTS:	1.623,60
Base Líquida de IRRF:	1.498,66	Base RAT:	1.623,60	Valor do FGTS:	129,88
Total de Vencimentos:	1.747,68	Total de Descontos:	124,94	Líquido a Receber:	1.622,74

Funcionário: 81 - JOSE CARLOS MARTINS DOS SANTOS		Adm: 26/06/2023		Função: PEDREIRO	
Vencimentos	Referência	Valor	Descontos	Referência	Valor
00001 SALARIO NORMAL		2.158,20	00080 DESCONTO INSS		173,05
Salário Base:	2.158,20	Base de INSS Funcionário:	2.158,20	Base de INSS Suspensa:	0,00
Base Bruta de IRRF:	2.158,20	Base INSS Empresa:	2.158,20	Horas Semanais:	44
Dedução de IRRF (00 depend.):	173,05	Base Terceiros:	2.158,20	Base de FGTS:	2.158,20
Base Líquida de IRRF:	1.985,15	Base RAT:	2.158,20	Valor do FGTS:	172,65
Total de Vencimentos:	2.158,20	Total de Descontos:	173,05	Líquido a Receber:	1.985,15

Funcionário: 33 - ROBSON JOAQUIM DA SILVA		Adm: 28/04/2021		Função: ENCARREGADO	
Vencimentos	Referência	Valor	Descontos	Referência	Valor
00001 SALARIO NORMAL		2.346,80	00080 DESCONTO INSS		190,03
Salário Base:	2.346,80	Base de INSS Funcionário:	2.346,80	Base de INSS Suspensa:	0,00
Base Bruta de IRRF:	2.346,80	Base INSS Empresa:	2.346,80	Horas Semanais:	44
Dedução de IRRF (00 depend.):	190,03	Base Terceiros:	2.346,80	Base de FGTS:	2.346,80
Base Líquida de IRRF:	2.156,77	Base RAT:	2.346,80	Valor do FGTS:	187,74
Total de Vencimentos:	2.346,80	Total de Descontos:	190,03	Líquido a Receber:	2.156,77

Funcionário: 11 - ROMILDO JOSE DA SILVA		Adm: 25/01/2019		Função: SERVENTE DE OBRA	
Vencimentos	Referência	Valor	Descontos	Referência	Valor



Situação: Geral		Relação do Pagamento Mensal		Mês/Ano: 07/2024	
00001 SALARIO NORMAL	1.623,60	00080 DESCONTO INSS			124,94
Salário Base:	1.623,60	Base de INSS Funcionário:	1.623,60	Base de INSS Suspensa:	0,00
Base Bruta de IRRF:	1.623,60	Base INSS Empresa:	1.623,60	Horas Semanais:	44
Dedução de IRRF (00 depend.):	124,94	Base Terceiros:	1.623,60	Base de FGTS:	1.623,60
Base Líquida de IRRF:	1.498,66	Base RAT:	1.623,60	Valor do FGTS:	129,88
Total de Vencimentos:	1.623,60	Total de Descontos:	124,94	Líquido a Receber:	1.498,66

TOTALIZAÇÃO DA FOLHA - TOTAL DOS FUNCIONARIOS					
Vencimentos		Referência	Valor	Descontos	
00001 SALARIO NDRMAL		0,00	13.692,20	00080 DESCONTO INSS	0,00
00020 SALARIO FAMILIA		0,00	124,08		1.084,00
<b>Total de Vencimentos</b>		<b>13.816,28</b>	<b>Total de Descontos</b>	<b>1.084,00</b>	<b>Total Líquido</b>
					<b>12.732,28</b>

BASES DE CALCULO			
BASE DE INSS - FUNCIONÁRIO		13.692,20	BASE DE CÁLCULO DE IRRF
BASE INSS EMPRESA		13.692,20	BASE INSS SUSPENSA
BASE DE CÁLCULO DE FGTS		13.692,20	
			13.692,20
			0,00

TRIBUTOS			
VALDR DE INSS - FUNCIONÁRIOS		1.084,00	VALOR DO FGTS
VALOR DE INSS - FPAS		2.738,44	VALOR DE IRRF
VALOR DE INSS - RAT		318,80	
VALOR DE INSS - TERCEIROS		794,15	
DEDUÇÃO - SALÁRIO FAMILIA		124,08	
DEDUÇÃO - SALÁRIO MATERNIDADE		0,00	
			1.095,33
			0,00

DEMONSTRATIVO FGTS RESCISÓRIO			
VALOR FGTS SEM 13º		0,00	BASE FGTS SEM 13º
VALOR FGTS DO 13º		0,00	BASE FGTS DO 13º
VALOR FGTS MÊS		0,00	BASE FGTS MÊS
VALOR FGTS MÊS ANTERIOR		0,00	BASE FGTS MÊS ANTERIOR
			MULTA RESCISÓRIA
			0,00

TOTAL DE FUNCIONARIOS	
	ATIVOS 007
	AFASTADOS 000
	DEMITIDOS 000

Situação: Geral Relação do Pagamento Mensal Mês/Ano: 07/2024

TOTAL TOMADOR: 091 - MANUT PREDIAL DO MUNI DE BELEM DE MARIA CNPJ/CEI: 900187591575

BASES DE CÁLCULO FUNCIONÁRIOS			
BASE DE INSS - FUNCIONÁRIO	13.692,20	BASE DE CÁLCULO DE IRRF	13.692,20
BASE INSS EMPRESA	13.692,20	BASE INSS SUSPENSA	0,00
BASE TERCEIROS	13.692,20		
BASE RAT	13.692,20		
		BASE DE CÁLCULO DE FGTS	13.692,20

BASES DE CÁLCULO DIRETORES			
BASE DE INSS	0,00	BASE DE CÁLCULO DE IRRF	0,00
BASE DE CÁLCULO DE FGTS	0,00	DEDUÇÃO DE IRRF	0,00
		BASE INSS SUSPENSA	0,00

BASES DE CÁLCULO AUTÔNOMOS			
BASE DE INSS - AUTÔNOMO	0,00	BASE DE CÁLCULO DE IRRF	0,00

TRIBUTOS			
VALOR DE INSS - DESCONTADO	1.084,00	VALOR DO FGTS	1.095,33
VALOR DE INSS - FPAS	2.738,44	VALOR DE IRRF - FUNCIONÁRIOS	0,00
VALOR DE INSS - RAT	318,80	VALOR DE IRRF - DIRETORES	0,00
VALOR DE PIS	0,00	VALOR DE IRRF - AUTÔNOMOS	0,00
DEDUÇÃO - SALÁRIO MATERNIDADE	0,00	DEDUÇÃO - SALÁRIO FAMÍLIA	124,08
		VALOR DE INSS - TERCEIROS	794,15

TOTAIS			
NÚMERO DE FUNCIONÁRIOS DEMITIDOS	000	TOTAL DE VENCIMENTOS	13.816,28
NÚMERO DE FUNCIONÁRIOS ATIVOS	007	TOTAL DE DESCONTOS	1.084,00
NÚMERO DE FUNCIONÁRIOS AFASTADOS	000	TOTAL LÍQUIDO	12.732,28
NÚMERO DE DIRETORES	000		
NÚMERO DE AUTÔNOMOS	000		

Situação: Geral Relação do Pagamento Mensal Mês/Ano: 07/2024

TOMADOR: 092 - REFOR AMPLIA CRECHE MUN PROF JOSE L LIMA

CNPJ/CEI: 900193865470

Funcionário: 28 - CARLOS ANDRE ALVES DA SILVA			Adm: 28/04/2021		Função: PEDREIRO	
Vencimentos	Referência	Valor	Descontos	Referência	Valor	
00001 SALARIO NORMAL		69,62	00080 DESCONTO INSS		257,35	
00105 COMPL.FERIAS E INTEGRACOES		266,83	00129 LIQUIDO FERIAS NORMAIS		4.687,10	
00121 FERIAS NORMAIS		1.988,52	00198 I.R.R.F. FERIAS		398,18	
00128 ADICIONAL 1/3 S/ FERIAS		662,84				
00968 ADICIONAL 1/3 S/ DOBRO		662,84				
00988 FÉRIAS EM DOBRO		1.988,52				
99107 DEDUCAO INSS EM IRRF FERIAS		217,44				
Salário Base:	2.158,20	Base de INSS Funcionário:	2.987,81	Base de INSS Suspensa:		0,00
Base Bruta de IRRF:	69,62	Base INSS Empresa:	2.987,81	Horas Semanais:		44
Dedução de IRRF (02 depend.):	39,91	Base Terceiros:	2.987,81	Base de FGTS:		2.987,81
Base Líquida de IRRF:	29,71	Base RAT:	2.987,81	Valor do FGTS:		239,02
Total de Vencimentos:	5.639,17	Total de Descontos:	5.342,63	Líquido a Receber:		296,54

Funcionário: 88 - EDSON CAUE DA SILVA			Adm: 25/06/2024		Função: SERVENTE DE OBRA	
Vencimentos	Referência	Valor	Descontos	Referência	Valor	
00001 SALARIO NORMAL		1.623,60	00080 DESCONTO INSS		124,94	
Salário Base:	1.623,60	Base de INSS Funcionário:	1.623,60	Base de INSS Suspensa:		0,00
Base Bruta de IRRF:	1.623,60	Base INSS Empresa:	1.623,60	Horas Semanais:		11
Dedução de IRRF (00 depend.):	124,94	Base Terceiros:	1.623,60	Base de FGTS:		1.623,60
Base Líquida de IRRF:	1.498,66	Base RAT:	1.623,60	Valor do FGTS:		129,88
Total de Vencimentos:	1.623,60	Total de Descontos:	124,94	Líquido a Receber:		1.498,66

Funcionário: 83 - FABIO BEZERRA DA SILVA			Adm: 01/02/2024		Função: SERVENTE DE OBRA	
Vencimentos	Referência	Valor	Descontos	Referência	Valor	
00001 SALARIO NORMAL		1.623,60	00080 DESCONTO INSS		124,94	
00020 SALARIO FAMILIA		62,04				
Salário Base:	1.623,60	Base de INSS Funcionário:	1.623,60	Base de INSS Suspensa:		0,00
Base Bruta de IRRF:	1.623,60	Base INSS Empresa:	1.623,60	Horas Semanais:		44
Dedução de IRRF (01 depend.):	124,94	Base Terceiros:	1.623,60	Base de FGTS:		1.623,60
Base Líquida de IRRF:	1.498,66	Base RAT:	1.623,60	Valor do FGTS:		129,88
Total de Vencimentos:	1.685,64	Total de Descontos:	124,94	Líquido a Receber:		1.560,70

Funcionário: 2 - JOSE LUCILDO DE LIMA			Adm: 14/05/2018		Função: ENCARREGADO	
Vencimentos	Referência	Valor	Descontos	Referência	Valor	
00001 SALARIO NORMAL		2.346,80	00080 DESCONTO INSS		190,03	
Salário Base:	2.346,80	Base de INSS Funcionário:	2.346,80	Base de INSS Suspensa:		0,00
Base Bruta de IRRF:	2.346,80	Base INSS Empresa:	2.346,80	Horas Semanais:		44
Dedução de IRRF (02 depend.):	190,03	Base Terceiros:	2.346,80	Base de FGTS:		2.346,80
Base Líquida de IRRF:	2.156,77	Base RAT:	2.346,80	Valor do FGTS:		187,74
Total de Vencimentos:	2.346,80	Total de Descontos:	190,03	Líquido a Receber:		2.156,77

Funcionário: 89 - MAGNO DE VASCONCELOS VIEIRA			Adm: 25/06/2024		Função: PEDREIRO	
Vencimentos	Referência	Valor	Descontos	Referência	Valor	
00001 SALARIO NORMAL		2.158,20	00080 DESCONTO INSS		173,05	
Salário Base:	2.158,20	Base de INSS Funcionário:	2.158,20	Base de INSS Suspensa:		0,00
Base Bruta de IRRF:	2.158,20	Base INSS Empresa:	2.158,20	Horas Semanais:		44
Dedução de IRRF (00 depend.):	173,05	Base Terceiros:	2.158,20	Base de FGTS:		2.158,20
Base Líquida de IRRF:	1.985,15	Base RAT:	2.158,20	Valor do FGTS:		172,65
Total de Vencimentos:	2.158,20	Total de Descontos:	173,05	Líquido a Receber:		1.985,15

Situação: Geral Relação do Pagamento Mensal Mês/Ano: 07/2024

**TOTALIZAÇÃO DA FOLHA - TOTAL DOS FUNCIONÁRIOS**

Vencimentos	Referência	Valor	Descontos	Referência	Valor
00001 SALARIO NORMAL	0,00	7.821,82	00080 DESCONTO INSS	0,00	870,31
00020 SALARIO FAMILIA	0,00	62,04	00129 LIQUIDO FERIAS NORMAIS	0,00	4.687,10
00105 COMPL.FERIAS E INTEGRACOES	0,00	266,83	00198 I.R.R.F. FERIAS	0,00	398,18
00121 FERIAS NORMAIS	0,00	1.988,52			
00128 ADICIONAL 1/3 S/FERIAS	0,00	662,84			
00968 ADICIONAL 1/3 S/ DOBRO	0,00	662,84			
00988 FÉRIAS EM DOBRO	0,00	1.988,52			
99107 DEDUCAO INSS EM IRRF FERIAS	0,00	217,44			

<b>Total de Vencimentos</b>	<b>13.453,41</b>	<b>Total de Descontos</b>	<b>5.955,59</b>	<b>Total Líquido</b>	<b>7.497,82</b>
-----------------------------	------------------	---------------------------	-----------------	----------------------	-----------------

**BASES DE CÁLCULO**

BASE OE INSS - FUNCIONÁRIO	10.740,01	BASE OE CÁLCULO DE IRRF	7.821,82
BASE INSS EMPRESA	10.740,01	BASE INSS SUSPENSA	0,00
BASE DE CÁLCULO DE FGTS	10.740,01		

**TRIBUTOS**

VALOR DE INSS - FUNCIONÁRIOS	870,31	VALOR DO FGTS	859,17
VALOR DE INSS - FPAS	2.148,00	VALOR DE IRRF	398,18
VALOR DE INSS - RAT	242,15		
VALOR OE INSS - TERCEIROS	622,91		
DEDUÇÃO - SALÁRIO FAMÍLIA	62,04		
DEDUÇÃO - SALÁRIO MATERNIDADE	0,00		

**DEMONSTRATIVO FGTS RESCISÓRIO**

VALOR FGTS SEM 13º	0,00	BASE FGTS SEM 13º	0,00
VALOR FGTS DO 13º	0,00	BASE FGTS DO 13º	0,00
VALOR FGTS MÊS	0,00	BASE FGTS MÊS	0,00
VALOR FGTS MÊS ANTERIOR	0,00	BASE FGTS MÊS ANTERIOR	0,00
		MULTA RESCISÓRIA	0,00

**TOTAL DE FUNCIONÁRIOS**

	ATIVOS	005
	AFASTADOS	000
	CEMITICOS	000

Situação: Geral Relação do Pagamento Mensal Mês/Ano: 07/2024

TOTAL TOMADOR: 092 - REFOR AMPLIA CRECHE MUN PROF JOSE L LIMA CNPJ/CEI: 900193865470

BASES DE CÁLCULO FUNCIONÁRIOS

BASE DE INSS - FUNCIONÁRIO	10.740,01	BASE DE CÁLCULO DE IRRF	7.821,82
BASE INSS EMPRESA	10.740,01	BASE INSS SUSPENSA	0,00
BASE TERCEIROS	10.740,01		
BASE RAT	10.740,01		
		BASE DE CÁLCULO DE FGTS	10.740,01

BASES DE CÁLCULO DIRETORES

BASE DE INSS	0,00	BASE DE CÁLCULO DE IRRF	0,00
BASE DE CÁLCULO DE FGTS	0,00	DEDUÇÃO DE IRRF	0,00
		BASE INSS SUSPENSA	0,00

BASES DE CÁLCULO AUTÔNOMOS

BASE DE INSS - AUTÔNOMO	0,00	BASE DE CÁLCULO DE IRRF	0,00
-------------------------	------	-------------------------	------

TRIBUTOS

VALOR DE INSS - DESCONTADO	870,31	VALOR DO FGTS	859,17
VALOR DE INSS - FPAS	2.148,00	VALOR DE IRRF - FUNCIONÁRIOS	398,18
VALOR DE INSS - RAT	242,15	VALOR DE IRRF - DIRETORES	0,00
VALOR DE PIS	0,00	VALOR DE IRRF - AUTÔNOMOS	0,00
DEDUÇÃO - SALÁRIO MATERNIDADE	0,00	DEDUÇÃO - SALÁRIO FAMÍLIA	62,04
		VALOR DE INSS - TERCEIROS	622,91

TOTAIS

NÚMERO DE FUNCIONÁRIOS DEDITIDOS	000	TOTAL DE VENCIMENTOS	13.453,41
NÚMERO DE FUNCIONÁRIOS ATIVOS	005	TOTAL DE DESCONTOS	5.955,59
NÚMERO DE FUNCIONÁRIOS AFASTADOS	000	TOTAL LÍQUIDO	7.497,82
NÚMERO DE DIRETORES	000		
NÚMERO DE AUTÔNOMOS	000		

Situação: Geral Relação do Pagamento Mensal Mês/Ano: 07/2024

TOTAL EMPRESA: 00433 - H E CONSTRUTORA E ESTRUTURAS LTDA

BASES DE CÁLCULO FUNCIONÁRIOS			
BASE DE INSS - FUNCIONÁRIO	36.607,22	BASE DE CÁLCULO DE IRRF	30.770,84
BASE INSS EMPRESA	36.607,22	BASE INSS SUSPENSA	0,00
BASE TERCEIROS	36.607,22		
BASE RAT	36.607,22		
		BASE DE CÁLCULO DE FGTS	36.607,22

BASES DE CÁLCULO DIRETORES			
BASE DE INSS	6.433,57	BASE DE CÁLCULO DE IRRF	6.433,57
BASE DE CÁLCULO DE FGTS	0,00	DEDUÇÃO DE IRRF	707,69
		BASE INSS SUSPENSA	0,00

BASES DE CÁLCULO AUTÔNOMOS			
BASE DE INSS - AUTÔNOMO	0,00	BASE DE CÁLCULO DE IRRF	0,00

TRIBUTOS			
VALOR DE INSS - DESCONTADO	2.932,58	VALOR DO FGTS	2.928,46
VALOR DE INSS - FPAS	7.321,44	VALOR DE IRRF - FUNCIONÁRIOS	805,11
VALOR DE INSS - RAT	743,55	VALOR DE IRRF - DIRETORES	678,62
VALOR DE PIS	0,00	VALOR DE IRRF - AUTÔNOMOS	0,00
DEDUÇÃO - SALÁRIO MATERNIDADE	0,00	DEDUÇÃO - SALÁRIO FAMÍLIA	310,20
		VALOR DE INSS - TERCEIROS	2.123,20

TOTAIS			
NÚMERO DE FUNCIONÁRIOS DEDITIDOS	000	TOTAL DE VENCIMENTOS	48.653,71
NÚMERO DE FUNCIONÁRIOS ATIVOS	018	TOTAL DE DESCONTOS	14.489,45
NÚMERO DE FUNCIONÁRIOS AFASTADOS	000	TOTAL LÍQUIDO	34.164,26
NÚMERO DE DIRETORES	001		
NÚMERO DE AUTÔNOMOS	000		

CPF/CNPJ do Empregador  
27.603.095

Nome/Razão Social do Empregador  
H E CONSTRUTORA E ESTRUTURAS LTDA

Núm. de Pág.  
1

Identificador  
0124081222991343-4

Tag  
27603095 07/2024 MENSAL

Pagar este documento até

**20/08/2024**  
às 21:59:59 (Brasília)

Observações

Valor a recolher

**2.928,46**

Composição do Documento

Competência	Quantidade Trabalhadores	FGTS Mensal	FGTS Rescisório	Indenização Compensatória	Encargos FGTS	Total
07/2024	18	2.928,46	0,00	0,00	0,00	2.928,46
<b>Total Geral:</b>		<b>2.928,46</b>	<b>0,00</b>	<b>0,00</b>	<b>0,00</b>	<b>2.928,46</b>

Data de geração da Guia: 12/08/2024 às 14:46:57 - Página 1/1

O detalhamento da guia pode ser consultado através do endereço <https://fgtsdigital.sistema.gov.br>





**R\$ 2.928,46**

CAIXA ECONOMICA FEDERAL

00.\*\*\*\*\*/\*-04

CAIXA ECONOMICA FEDERAL

E9040088820240820112625954683108

20/08/2024 - 08:26:44

BCO SANTANDER (BRASIL) S.A.

MBJ375D6E86B0C4504008B8

[Consultar valores](#)

Central de Atendimento Santander



MINISTÉRIO DA FAZENDA  
SECRETARIA ESPECIAL DA RECEITA FEDERAL DO BRASIL

Recibo de Entrega da Declaração de Débitos e Créditos Tributários Federais Previdenciários - DCTFWeb

CNPJ/CPF	27.603.095/0001-94
Nome	H E CONSTRUTORA E ESTRUTURAS LTDA
Período de apuração	07/2024
Declaração Retificadora	Não
Identificação da apuração de débitos	81468625 / Reinf CP 27426887423 / eSocial

Totalização dos tributos apurados no período

Tributos	Débitos Apurados	Saldo a Pagar
Contribuição Previdenciária Segurados	R\$ 3.640,27	R\$ 0,00
Contribuição Previdenciária Patronal	R\$ 9.523,73	R\$ 0,00
Contribuição para Outras Entidades e Fundos	R\$ 2.123,19	R\$ 0,00
IRRF	R\$ 678,62	R\$ 678,62
COFINS	R\$ 0,00	R\$ 0,00
PIS	R\$ 0,00	R\$ 0,00
CSRF	R\$ 0,00	R\$ 0,00
COSIRF	R\$ 0,00	R\$ 0,00
<b>TOTAL</b>	<b>R\$ 15.965,81</b>	<b>R\$ 678,62</b>

O presente Recibo de Entrega da DCTFWeb contém a transcrição da Ficha Resumo da referida declaração, que constitui confissão de dívida, de forma irrevogável, dos tributos declarados. Fica o declarante ciente de que os tributos declarados na DCTFWeb e não pagos serão enviados para inscrição em Dívida Ativa da União, conforme o disposto no parágrafo 2º do artigo 5º do Decreto-Lei nº 2.124, de 13 de junho de 1984, combinado com a Portaria MF nº 118, de 28 de junho de 1984, estando o declarante sujeito ainda a:

- 1) Sobre os tributos não pagos ou não recolhidos nos prazos legais incidirão multa e juros de mora, nos termos do art. 61 da Lei nº 9.430, de 27 de dezembro de 1996, combinado com o art. 35 da Lei nº 8.212, de 24 de julho de 1991;
- 2) inclusão no Cadastro Informativo de Créditos não Quitados do Setor Público Federal (CADIN), impedindo operações de crédito com recursos públicos, a concessão de incentivos fiscais e financeiros e a celebração de convênios e similares que envolvam desembolso de recursos públicos e respectivos aditamentos (Lei nº 10.522, de 19 de julho de 2002);
- 3) encaminhamento ao Ministério Público Federal de Representação Fiscal para Fins Penais nos casos que, em tese, tenha ocorrido crime contra a ordem tributária ou contra a previdência social, por deixar de recolher, no prazo legal, valor de tributo ou de contribuição social, descontado ou cobrado, na qualidade de sujeito passivo de obrigação e que deveria recolher aos cofres públicos (Lei nº 8.137, de 27 de dezembro de 1990 e Código Penal).

No caso de falta de apresentação ou de apresentação de declaração com incorreções ou omissões, o contribuinte ficará sujeito às multas previstas no artigo 32-A da Lei nº 8.212, de 1991, e no art. 7º da Lei nº 10.426, de 24 de abril de 2002.

Não surtirão efeitos as retificações de informações prestadas na DCTFWeb que pretendam excluir ou reduzir débitos:

- enviados para inscrição em Dívida Ativa da União, sejam eles saldos a pagar ou valores apurados em procedimento de auditoria interna;
- incluídos em parcelamento deferido;
- que tenham sido objeto de declaração de compensação não passível de retificação ou cancelamento.

Também não surtirão efeitos as retificações de débitos de tributos em relação aos quais o sujeito passivo tenha sido objeto de procedimento fiscal e/ou nos casos em que a apresentação da declaração ocorra após o prazo decadencial.

Dados do Representante da Pessoa Jurídica

Nome	JULYANE KASSIA DOS SANTOS LIMA
CPF	062.412.684-65
Telefone	-

Recibo de Entrega da DCTFWeb

DCTFWeb recebida via Internet pelo Agente Receptor SERPRO em	13/08/2024 10:51:01
Nº do recibo de entrega	0000050000255423486

CNPJ <b>27.603.095/0001-94</b>	Razão Social <b>H E CONSTRUTORA E ESTRUTURAS LTDA</b>		
Período de Apuração <b>Julho/2024</b>	Data de Vencimento <b>20/08/2024</b>	Número do Documento <b>07.16.24229.6057850-9</b>	Pagar este documento até <b>20/08/2024</b>
Observações <b>Nº Recibo Declaração: 50000255423486</b>			Valor Total do Documento <b>678,62</b>

Composição do Documento de Arrecadação					
Código	Denominação	Principal	Multa	Juros	Total
0561	IRRF - RD TRB ASSAL PAÍS/AUS ND EXT A SERV PA	678,62			678,62
	07 IRRF - RD TRB ASSAL PAÍS/AUS NO EXT A SERV PAÍS				
	PA:07/2024 Vencimento:20/08/2024				
	<b>Totais</b>	<b>678,62</b>			<b>678,62</b>

SENDA (Versão:5.2.0) Página: 1/1 16/08/2024 09:01:53

85890000006 9 78620385242 9 33071624229 0 60578509007 9

AUTENTICAÇÃO MECÂNICA

### Documento de Arrecadação de Receitas Federais

85890000006 9 78620385242 9 33071624229 0 60578509007 9



CNPJ: 27.603.095/0001-94  
Número: 07.16.24229.6057850-9  
Pagar até: 20/08/2024  
Valor: 678.62

Pague com o PIX





RECEITA FEDERAL

**R\$ 678,62**

RECEITA FEDERAL

00.\*\*\*\*\*/\*-87

ITAU UNIBANCO S.A.

E9040088820240820112725954704831

20/08/2024 - 08:27:22

BCO SANTANDER (BRASIL) S.A.

MBJ3702B57C6FD96A4491A1

[Consultar valores](#)

Central de Atendimento Santander



**REPÚBLICA FEDERATIVA DO BRASIL**  
**CADASTRO NACIONAL DA PESSOA JURÍDICA**

NUMERD DE INSCRIÇÃO 27.603.095/0001-94 MATRIZ	<b>COMPROVANTE DE INSCRIÇÃO E DE SITUAÇÃO CADASTRAL</b>	DATA DE ABERTURA 26/04/2017
NOME EMPRESARIAL H E CONSTRUTORA E ESTRUTURAS LTDA		
TÍTULO DO ESTABELECIMENTO (NOME DE FANTASIA) *****	PORTE DEMAIS	
CÓDIGO E DESCRIÇÃO DA ATIVIDADE ECONÓMICA PRINCIPAL 41.20-4-00 - Construção de edifícios		
CÓDIGO E DESCRIÇÃO DAS ATIVIDADES ECONÓMICAS SECUNDÁRIAS 01.61-0-01 - Serviço de pulverização e controle de pragas agrícolas 01.61-0-99 - Atividades de apoio à agricultura não especificadas anteriormente 38.11-4-00 - Coleta de resíduos não-perigosos 38.12-2-00 - Coleta de resíduos perigosos 42.11-1-01 - Construção de rodovias e ferrovias 42.13-8-00 - Obras de urbanização - ruas, praças e calçadas 42.21-9-01 - Construção de barragens e represas para geração de energia elétrica 42.92-8-01 - Montagem de estruturas metálicas 42.92-8-02 - Obras de montagem industrial 42.99-5-01 - Construção de instalações esportivas e recreativas 42.99-5-99 - Outras obras de engenharia civil não especificadas anteriormente 43.11-8-02 - Preparação de canteiro e limpeza de terreno 43.13-4-00 - Obras de terraplenagem 43.19-3-00 - Serviços de preparação do terreno não especificados anteriormente 43.21-5-00 - Instalação e manutenção elétrica 43.22-3-01 - Instalações hidráulicas, sanitárias e de gás 43.30-4-01 - Impermeabilização em obras de engenharia civil 43.30-4-02 - Instalação de portas, janelas, tetos, divisórias e armários embutidos de qualquer material 43.30-4-04 - Serviços de pintura de edifícios em geral 43.91-6-00 - Obras de fundações		
CÓDIGO E DESCRIÇÃO DA NATUREZA JURÍDICA 206-2 - Sociedade Empresária Limitada		
LOGRADOURO R GUSTAVO MONTEIRO DOS SANTOS	NUMERD 893	COMPLEMENTO *****
CEP 55.665-000	BAIRRO/DISTRITO CENTRO	MUNICÍPIO CAMOCIM DE SAO FELIX
UF PE	ENDEREÇO ELETRÔNICO ANDREHVPONTES@BOL.COM.BR	
TELEFONE (81) 9930-0436		ENTE FEDERATIVO RESPONSÁVEL (EFR) *****
SITUAÇÃO CADASTRAL ATIVA	DATA DA SITUAÇÃO CADASTRAL 26/04/2017	
MOTIVO DE SITUAÇÃO CADASTRAL		
SITUAÇÃO ESPECIAL *****	DATA DA SITUAÇÃO ESPECIAL *****	

Aprovado pela Instrução Normativa RFB nº 2.119, de 06 de dezembro de 2022.

Emitido no dia 18/07/2024 às 09:51:33 (data e hora de Brasília).

Página: 1/2



# REPÚBLICA FEDERATIVA DO BRASIL

## CADASTRO NACIONAL DA PESSOA JURÍDICA

NÚMERO DE INSCRIÇÃO 27.603.095/0001-94 MATRIZ	COMPROVANTE DE INSCRIÇÃO E DE SITUAÇÃO CADASTRAL	DATA DE ABERTURA 26/04/2017
---	---	--------------------------------

NOME EMPRESARIAL H E CONSTRUTORA E ESTRUTURAS LTDA
---

CÓDIGO E DESCRIÇÃO DAS ATIVIDADES ECONÔMICAS SECUNDÁRIAS 43.99-1-03 - Obras de alvenaria 49.23-0-02 - Serviço de transporte de passageiros - locação de automóveis com motorista 49.24-8-00 - Transporte escolar 71.12-0-00 - Serviços de engenharia 77.32-2-01 - Aluguel de máquinas e equipamentos para construção sem operador, exceto andaimes 77.32-2-02 - Aluguel de andaimes 77.39-0-03 - Aluguel de palcos, coberturas e outras estruturas de uso temporário, exceto andaimes 77.39-0-99 - Aluguel de outras máquinas e equipamentos comerciais e industriais não especificados anteriormente, sem operador 78.10-8-00 - Seleção e agenciamento de mão-de-obra 81.21-4-00 - Limpeza em prédios e em domicílios 81.22-2-00 - Imunização e controle de pragas urbanas 81.29-0-00 - Atividades de limpeza não especificadas anteriormente 96.03-3-01 - Gestão e manutenção de cemitérios
--

CÓDIGO E DESCRIÇÃO DA NATUREZA JURÍDICA 206-2 - Sociedade Empresária Limitada
--

LOGRADOUR R GUSTAVO MONTEIRO DOS SANTOS	NÚMERO 893	COMPLEMENTO *****
--	---------------	----------------------

CEP 55.665-000	BAIRRO/DISTRITO CENTRO	MUNICÍPIO CAMOCIM DE SAO FELIX	UF PE
-------------------	---------------------------	-----------------------------------	----------

ENDEREÇO ELETRÔNICO ANDREHVPONTES@BOL.COM.BR	TELEFONE (81) 9930-0436
---	----------------------------

ENTE FEDERATIVO RESPONSÁVEL (EFR) *****
--

SITUAÇÃO CADASTRAL ATIVA	DATA DA SITUAÇÃO CADASTRAL 26/04/2017
-----------------------------	--

MOTIVO DE SITUAÇÃO CADASTRAL
------------------------------

SITUAÇÃO ESPECIAL *****	DATA DA SITUAÇÃO ESPECIAL *****
----------------------------	------------------------------------

Aprovado pela Instrução Normativa RFB nº 2.119, de 06 de dezembro de 2022.

Emitido no dia 18/07/2024 às 09:51:33 (data e hora de Brasília).

Página: 2/2



**MINISTÉRIO DA FAZENDA**  
Secretaria da Receita Federal do Brasil  
Procuradoria-Geral da Fazenda Nacional

**CERTIDÃO POSITIVA COM EFEITOS DE NEGATIVA DE DÉBITOS RELATIVOS AOS TRIBUTOS  
FEDERAIS E À DÍVIDA ATIVA DA UNIÃO**

**Nome: H E CONSTRUTORA E ESTRUTURAS LTDA**  
**CNPJ: 27.603.095/0001-94**

Ressalvado o direito de a Fazenda Nacional cobrar e inscrever quaisquer dívidas de responsabilidade do sujeito passivo acima identificado que vierem a ser apuradas, é certificado que:

1. constam débitos administrados pela Secretaria da Receita Federal do Brasil (RFB) com exigibilidade suspensa nos termos do art. 151 da Lei nº 5.172, de 25 de outubro de 1966 - Código Tributário Nacional (CTN), ou objeto de decisão judicial que determina sua desconsideração para fins de certificação da regularidade fiscal, ou ainda não vencidos; e
2. constam nos sistemas da Procuradoria-Geral da Fazenda Nacional (PGFN) débitos inscritos em Dívida Ativa da União (DAU) com exigibilidade suspensa nos termos do art. 151 do CTN, ou garantidos mediante bens ou direitos, ou com embargos da Fazenda Pública em processos de execução fiscal, ou objeto de decisão judicial que determina sua desconsideração para fins de certificação da regularidade fiscal.

Conforme disposto nos arts. 205 e 206 do CTN, este documento tem os mesmos efeitos da certidão negativa.

Esta certidão é válida para o estabelecimento matriz e suas filiais e, no caso de ente federativo, para todos os órgãos e fundos públicos da administração direta a ele vinculados. Refere-se à situação do sujeito passivo no âmbito da RFB e da PGFN e abrange inclusive as contribuições sociais previstas nas alíneas 'a' a 'd' do parágrafo único do art. 11 da Lei nº 8.212, de 24 de julho de 1991.

A aceitação desta certidão está condicionada à verificação de sua autenticidade na Internet, nos endereços <<http://rfb.gov.br>> ou <<http://www.pgfn.gov.br>>.

Certidão emitida gratuitamente com base na Portaria Conjunta RFB/PGFN nº 1.751, de 2/10/2014.

Emitida às 14:24:57 do dia 09/05/2024 <hora e data de Brasília>.

Válida até 05/11/2024.

Código de controle da certidão: **BF89.F14B.1943.6193**

Qualquer rasura ou emenda invalidará este documento.

**PREFEITURA MUNICIPAL DE CAMOCIM DE SAO FÉLIX**

**SECRETARIA DE ADMINSTRAÇÃO E FINANÇAS**

**PROCURADORIA JUDICIAL DO MUNICIPIO**

**CERTIDÃO NEGATIVA DE DEBITOS TRIBUTÁRIOS**

Onde faz o lançamento e de que não há débitos tributários em nome da pessoa física ou jurídica em nome do contribuinte em relação ao município de Camocim de São Félix, Ceará, inscrita no CNPJ nº 07.029.752/0001-04

Contribuinte	07.029.752/0001-04
EMPRESA CONSTRUTORA E ESTRUTURAS LTDA	1679
	Situação
	ATIVA
	Restrição
	Ativa
Localização	Cadastro Imobiliário
RUA GUSTAVO MONTEIRO DOS SANTOS 963 CASA NOVO	01050100000001
Natureza	Fisco Imobiliário
Impostos Mercantis	14886
Natureza Social	
EMPRESA CONSTRUTORA E ESTRUTURAS LTDA	
CNPJ/CPF	Inscrição Estadual
07.029.752/0001-04	Atividade Secundária
	1679
	Atividade Principal

41.24-01-01 CONSTRUÇÃO DE EDIFÍCIOS

Atividades Secundárias

42.13-01 OBRAS DE URBANIZAÇÃO - RUAS, PRACAS E CALÇADAS

43.99-01-01 ALUGUEL DE MÁQUINAS E EQUIPAMENTOS PARA CONSTRUÇÃO SEM OPERADOR

43.99-01-02 ALUGUEL DE PALCOS, COBERTURAS E OUTRAS ESTRUTURAS DE USO TEMPORÁRIO

Em 16/09/2024, às 16:09:20

Prefeitura Municipal de Camocim de São Félix  
Nataly Bezerra de Lima França  
CPF: 057.778.744-60

*Nataly Bezerra de Lima França*  
Ass. nat. (s) de: (s) Responsáveis:



Para validação autêntica de dados, utilize o aplicativo Pão de Açúcar e o aplicativo Pão de Açúcar para celular. O aplicativo Pão de Açúcar para celular pode ser baixado gratuitamente na loja de aplicativos de sua preferência.

CAMOCIM DE SÃO FÉLIX - CEARÁ



## CERTIDÃO DE REGULARIDADE FISCAL

Número da Certidão: 2024.000007734028-17

Data de Emissão: 29/08/2024

## DADOS DO REQUERENTE

CNPJ: 27.603.095/0001-94

Certificamos, observadas as disposições da legislação vigente e de acordo com os registros existentes neste órgão, que o requerente acima identificado está em situação **REGULAR** perante a Fazenda Pública Estadual. A referida identificação não pertence a contribuinte com inscrição ativa no Cadastro de Contribuintes do Estado de Pernambuco.

A presente certidão não compreende débitos cuja exigibilidade esteja suspensa, nem exclui o direito da Fazenda Pública Estadual, a qualquer tempo, cobrar valores a ela porventura devidos pelo referido requerente.

Esta certidão é válida até **26/11/2024** devendo ser confirmada sua autenticidade através do serviço "ARE VIRTUAL" na página [www.sefaz.pe.gov.br](http://www.sefaz.pe.gov.br).

**Inválida para licitação no que se refere ao fornecimento de mercadorias ou prestação de serviços de transporte interestadual e intermunicipal ou comunicação não compreendidos na competência tributária dos municípios se o requerente supracitado estiver localizado em Pernambuco.**

OBSERVAÇÕES: NAO INFORMADO



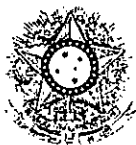

PODER JUDICIÁRIO  
JUSTIÇA DO TRABALHO

## **CERTIDÃO NEGATIVA DE DÉBITOS TRABALHISTAS**

Nome: H E CONSTRUTORA E ESTRUTURAS LTDA (MATRIZ E FILIAIS)  
CNPJ: 27.603.095/0001-94  
Certidão n°: 60645596/2024  
Expedição: 04/09/2024, às 08:36:08  
Validade: 03/03/2025 - 180 (cento e oitenta) dias, contados da data de sua expedição.

Certifica-se que H E CONSTRUTORA E ESTRUTURAS LTDA (MATRIZ E FILIAIS), inscrito(a) no CNPJ sob o n° 27.603.095/0001-94, NÃO CONSTA como inadimplente no Banco Nacional de Devedores Trabalhistas.

Certidão emitida com base nos arts. 642-A e 883-A da Consolidação das Leis do Trabalho, acrescentados pelas Leis ns.º 12.440/2011 e 13.467/2017, e no Ato 01/2022 da CGJT, de 21 de janeiro de 2022.

Os dados constantes desta Certidão são de responsabilidade dos Tribunais do Trabalho.

No caso de pessoa jurídica, a Certidão atesta a empresa em relação a todos os seus estabelecimentos, agências ou filiais.

A aceitação desta certidão condiciona-se à verificação de sua autenticidade no portal do Tribunal Superior do Trabalho na Internet (<http://www.tst.jus.br>).

Certidão emitida gratuitamente.

### **INFORMAÇÃO IMPORTANTE**

Do Banco Nacional de Devedores Trabalhistas constam os dados necessários à identificação das pessoas naturais e jurídicas inadimplentes perante a Justiça do Trabalho quanto às obrigações estabelecidas em sentença condenatória transitada em julgado ou em acordos judiciais trabalhistas, inclusive no concernente aos recolhimentos previdenciários, a honorários, a custas, a emolumentos ou a recolhimentos determinados em lei; ou decorrentes de execução de acordos firmados perante o Ministério Público do Trabalho, Comissão de Conciliação Prévia ou demais títulos que, por disposição legal, contiver força executiva.



## Certificado de Regularidade do FGTS - CRF

**Inscrição:** 27.603.095/0001-94  
**Razão Social:** H E CONSTRUTORA E ESTRUTURAS LTDA  
**Endereço:** RUA GUSTAVO MONTEIRO DOS SANTOS 893 / CENTRO / CAMOCIM DE SAO FELIX / PE / 55665-000

A Caixa Econômica Federal, no uso da atribuição que lhe confere o Art. 7, da Lei 8.036, de 11 de maio de 1990, certifica que, nesta data, a empresa acima identificada encontra-se em situação regular perante o Fundo de Garantia do Tempo de Serviço - FGTS.

O presente Certificado não servirá de prova contra cobrança de quaisquer débitos referentes a contribuições e/ou encargos devidos, decorrentes das obrigações com o FGTS.

**Validade:** 28/08/2024 a 26/09/2024

**Certificação Número:** 2024082809164924267994

Informação obtida em 04/09/2024 08:33:02

A utilização deste Certificado para os fins previstos em Lei esta condicionada a verificação de autenticidade no site da Caixa:  
**[www.caixa.gov.br](http://www.caixa.gov.br)**



### Transferência entre contas diversas

Debitado

Nome PM CAMOCIM SAO FELI-ESCOL  
Agência 1710-8  
Conta corrente 18617-1

Creditado

Nome H C E EIRELI  
Agência 1710-8  
Conta corrente 16210-8  
Valor 113.943,01  
Destinação 0  
Data Nesta data

---

Assinada por JB519646 FLAVIO JOSE CABRAL DE BRITO OLIVEIR 13/09/2024 09:18:00  
JB519644 GIORGE DO CARMO BEZERRA 13/09/2024 09:37:05

Transação efetuada com sucesso.

---

Transação efetuada com sucesso por: JB519644 GIORGE DO CARMO BEZERRA.



PREFEITURA MUNICIPAL DE CAMOCIM DE SÃO FÉLIX

Praça São Felix, Nº 20 - Centro - Camocim de São Félix/PE

10766129/0001-69

Exercício: 2024

ORDEM DE PAGAMENTO

ORDEM DE PAGAMENTO 05181

DATA: 12/09/2024 VENCTO:05/09/2024 PAGTO: 12/09/2024

Credor.: H E CONSTRUTORA E ESTRUTURAS LTD. CNPJ: 27.603.095/0001-94 Cod: 9814

Endereço: RUA GUSTAVO MONTEIRO DOS SANTOS,

Cidade.: CAMOCIM DE SAO FELIX

CEP: 55665-000

Discriminação.:

VALOR SUBEMPENHO NESTA DATA PARA PAGAMENTO DA NF 746 5º BM PARCIAL. AO CO NTRATO 245/2024. CONFORME PL 048/2024, CONCORRENCIA ELETRONICA 003/2024, PARA CONSTRUÇÃO DE UMA NOVA UNIDADE ESCOLAR LOCALIZADA NA AVENIDA JOAO BEZERRA DA ... Valor 123.314,95

(cento e vinte e três mil, trezentos e quatorze reais e noventa e cinco centavos)

\*\*\*\*\*

Despesa Bruta: . . . . . RR\$ 123.314,95

EMP/SUB N.	LOCAL	FUNCIONAL	NATUREZA	VALOR	ANUIÇÃO	DESCONTO	LÍQUIDO
1328 / 2	GL 020703	12.361.0120.1154.0000	4.4.90.51.00	RR\$ 123.314,95	RR\$ 0,00	RR\$ 9.371,94	RR\$ 113.943,01
TOTAL . . . . .				RR\$ 123.314,95	RR\$ 0,00	RR\$ 9.371,94	RR\$ 113.943,01

Despesa Líquida: . . . . . RR\$ 113.943,01

ORDEM DE PAGAMENTO

PAGUE-SE \_\_/\_\_/\_\_

Handwritten signature of George do Carmo Bezerra, Prefeito

Pagamento efetuado com o(s) seguinte(s) Recurso(s):

Banco	Conta	Cheque	Valor R\$
001	18.617-1	transf	RR\$ 113.943,01
TOTAL . . . . .			RR\$ 113.943,01

Despesa paga em 12/09/2024 Com os recursos acima discriminados

Flávio José Cabral de Brito Oliveira  
Tesoureiro

RECIBO: Recebi(emos) o valor constante deste(s) Empenho(s)

Ass: \_\_\_\_\_ Nome: \_\_\_\_\_  
CGC/CPF: \_\_\_\_\_



**PREFEITURA MUNICIPAL DE CAMOCIM DE SÃO FÉLIX**

Praça São Felix, Nº 20 - Centro - Camocim de São Félix/PE

CNPJ:10766129/0001-69

**Nota de Empenho**  
**0497**

**Dados do Fornecedor**

<b>Código</b> 7	<b>Nome do Fornecedor</b> INSTITUTO NACIONAL DO SEGURO SOCIAL		
<b>Endereço</b> AV RUI BARBOSA	250	55012-080	<b>Cidade</b> CARUARU
<b>U.F.</b> PE			
<b>C.N.P.J./C.P.F.</b> 29.979.036/0194-02			

**Especificação do Material ou Serviço**

<b>Descrição do Empenho</b> VALOR REFERENTE AO REPASSE EM FAVOR DO INSS. CORRESPONDENTE A RETENÇÃO DO INSS PRESTADOR DE SERVIÇOS PESSOA JURIDICA - EFD-REINF DA NF Nº 746 CNPJ 27.603.095/0001-94. HE CONSTRUTORA E ESTRUTURAS LTDA. CONFORME EMPENHO 1328/2 DARF EM ANEXO	<b>Valor Bruto R\$ :</b>  <b>5.425,86</b>
---	---

<b>Código</b> 99 95 11	<b>Classificação da Despesa Empenhada</b> EXTRA ORÇAMENTARIA INSS PRESTADOR DE SERVIÇOS PESSOA JURIDICA - EFD-REINF
<b>Ficha: 9221</b>	

<b>Fonte de Recurso</b>		<b>Código de Aplicação</b>	
0	Recursos não Destinados a Contrapartida	001	Ordinario
01	RECURSOS PRÓPRIOS	001	Recursos Proprios do Municipio
00	Recursos Ordinarios		
0	Recursos não Destinados a Contrapartida		

**Dados do Empenho**

<b>Tipo de Empenho</b> EX - Extra	<b>Data da Emissão</b> 05/09/2024	<b>Vencimento</b> 18/10/2024	<b>Saldo Anterior:</b>	-187.067,00
<b>Licitação (modalidade)</b> DISPENSA	<b>Nº da Licitação</b>	<b>Processo</b>	<b>Valor do Empenho:</b>	5.425,86
<b>Requisição</b>	<b>Documento</b>		<b>Saldo na Atual:</b>	-192.492,86

<b>Descontos:</b>	<b>Valor Líquido R\$:</b> <b>5.425,86</b>
-------------------	--

**VALOR A SER PAGO R\$ 5.425,86**  
cinco mil, quatrocentos e vinte e cinco reais e oitenta e seis centavos .....

<b>Deduzido da dotação própria</b> Data: 05/09/2024	<b>Atesto/Liquidação que conferi e recebi o(s) material(es) em termos de</b>
<b>Departamento de Contabilidade</b>	Anderson Leites Mendes de Melo Sec. de Infra Estrutura Matrícula: 25840
<b>Pague-se:</b> Data: _____	<b>Data:</b> ____/____/____ <b>Responsável</b>
George do Carmo Bezerra CPF: 037.411.334-76 Prefeito	Ord. de Crédito Nº: _____ <b>Data:</b> ____/____/____ <b>Tesoureiro</b>
	Cláudio José Cabral de Brito Oliveira CPF: 027.947.324-98

**Cheque Nº: 101.809**  
**Conta: 23.809-0**  
**Data: 18/10/2024**

**Recibo**  
Recebi(emos) a importância de R\$ 5.425,86  
cinco mil, quatrocentos e vinte e cinco reais e oitenta e seis centavos .....

Correspondente ao Crédito discriminado nesta Nota de Empenho e/ou Ordem de Pagamento.  
Documento de identificação: RG nº. \_\_\_\_\_ Órgão Emissor: \_\_\_\_\_

Em: \_\_\_\_/\_\_\_\_/\_\_\_\_ Assinatura: \_\_\_\_\_

CNPJ <b>10.766.129/0001-69</b>	Razão Social <b>MUNICIPIO DE CAMOCIM DE SAO FELIX</b>		
Período de Apuração <b>Setembro/2024</b>	Data de Vencimento <b>18/10/2024</b>	Número do Documento <b>07.16.24291.5624416-5</b>	Pagar este documento até <b>18/10/2024</b>
Observações <b>Nº Recibo Declaração: 50000272332000</b>			Valor Total do Documento <b>5.425,86</b>

Composição do Documento de Arrecadação					
Código	Denominação	Principal	Multa	Juros	Total
1162	CP PATRONAL - RETENÇÃO LEI 9.711/98	5.425,86			5.425,86
	01 CP PATRONAL - RETENÇÃO LEI 9.711/98				
	PA:09/2024 Vencimento:18/10/2024				
	CNO:90.020.34403/72 CNPJ Prestador:27.603.895/0001-9d				
	<b>Totais</b>	<b>5.425,86</b>			<b>5.425,86</b>

SEDA (Versão:5.2.0) Página: 1 / 1 17/10/2024 08:22:54

85840000054 0 25860385242 9 92071624291 7 56244165961 8

AUTENTICAÇÃO MECÂNICA

### Documento de Arrecadação de Receitas Federais

85840000054 0 25860385242 9 92071624291 7 56244165961 8



CNPJ: 10.766.129/0001-69  
Número: 07.16.24291.5624416-5  
Pagar até: 18/10/2024  
Valor: 5.425,86

Pague com o PIX



SISBB - SISTEMA DE INFORMACOES BANCO DO BRASIL  
18/10/2024 - AUTOATENDIMENTO - 13.19.17  
1710801710 SEGUNDA VIA 0001

COMPROVANTE DE PAGAMENTO

CLIENTE: PM CSF; TRIBS MUNS  
AGENCIA: 1710-8 CONTA: 23.809-0

=====  
Convenio RFB-DARF CODIGO DE BARRAS  
Agente Arrecadador: CNC 001 Banco do Brasil S.A.  
Codigo de Barras 85840000054-0 25860385242-9  
92071624291-7 56244165961-8  
Data do pagamento 18/10/2024  
Numero do Documento 07.16.24291.5624416-5  
Valor Total 5.425,86

-----  
Modelo aprovado pelo Ato Declaratorio Executivo  
Conjunto nº 01 de 31 de outubro de 2011  
-----

DOCUMENTO: 101809  
AUTENTICACAO SISBB: 6.66C.050.30F.355.626



PREFEITURA MUNICIPAL DE CAMOCIM DE SÃO FÉLIX

Praça São Felix, Nº 20 - Centro - Camocim de São Félix/PE

10766129/0001-69

Exercício: 2024

ORDEM DE PAGAMENTO

ORDEM DE PAGAMENTO 05937

DATA: 18/10/2024 VENCTO:18/10/2024 PAGTO: 18/10/2024

Credor.: INSTITUTO NACIONAL DO SEGURO SOC CNPJ: 29.979.036/0194-02 Cod: 7

Endereço: AV RUI BARBOSA

Cidade.: CARUARU

CEP: 55012-080

Discriminação..:

VALOR REFERENTE AO REPASSE EM FAVOR DO INSS, CORRESPONDENTE A RETENÇÃO DO I NSS PRESTADOR DE SERVIÇOS PESSOA JURIDICA - EFD-REINF DA NF Nº 746 CNPJ 27 .603.095/0001-94. HE CONSTRUTORA E ESTRUTURAS LTDA. CONFORME EMPENHO 1328/2

Valor 5.425,86

(cinco mil, quatrocentos e vinte e cinco reais e oitenta e seis centavos) \* \* \* \* \*

Despesa Bruta: . . . . . RR\$ 5.425,86

Table with 9 columns: EMP/SUB, N., LOCAL, FUNCIONAL, NATUREZA, VALOR, ANULAÇÃO, DESCONTO, LÍQUIDO. Row 1: 497 / 1 EX 999511 RR\$ 5.425,86 RR\$ 0,00 RR\$ 0,00 RR\$ 5.425,86. Row 2: TOTAL . . . . . RR\$ 5.425,86 RR\$ 0,00 RR\$ 0,00 RR\$ 5.425,86

Despesa Líquida: . . . . . RR\$ 5.425,86

ORDEM DE PAGAMENTO

PAGUE-SE \_\_/\_\_/\_\_

Handwritten signature of George do Carmo Bezerra, Prefeito

Pagamento efetuado com o(s) seguinte(s) Recurso(s):

Table with 4 columns: Banco, Conta, Cheque, Valor R\$. Row 1: 001 | 23.809-0 | 101809 | RR\$ 5.425,86. Row 2: TOTAL. . . RR\$ 5.425,86

Despesa paga em 18/10/2024 Com os recursos acima discriminados

Handwritten signature of Flávio José Cabral de Brito Oliveira, Tesoureiro

RECIBO: Recebi(emos) o valor constante deste(s) Empenho(s)

\_\_/\_\_/\_\_

Ass: \_\_\_\_\_

Nome: \_\_\_\_\_ CGC/CPF: \_\_\_\_\_





**PREFEITURA MUNICIPAL DE CAMOCIM DE SÃO FÉLIX**  
Praça São Felix, Nº 20 - Centro - Camocim de São Félix/PE  
CNPJ: 10766129/0001-69

**NOTA DE LIQUIDAÇÃO**  
1328 / 3

NOTA DE LIQUIDAÇÃO Nº	3	TIPO:	GL	FICHA:	1268	DATA:	12/09/2024	REDUIÇÃO Nº:	
LICITAÇÃO: DISPENSA				DOCUMENTO:			VENCIMENTO: 12/09/2024		
NOME:	H E CONSTRUTORA E ESTRUTURAS LTDA			27.603.095/0001-94			CÓDIGO: 9814		
ENDEREÇO:	RUA GUSTAVO MONTEIRO DOS SANTOS, 893			55665-000			CAMOCIM DE SAO FELIX		
DESCRIÇÃO DO MATERIAL E/OU SERVIÇO								VALDR TOTAL	
VALOR SUBEMPENHO NESTA DATA PARA PAGAMENTO DA NF 756 8º BM PARCIAL. AO CONTRATO 245/2024. CONFORME PL 048/2024, CONCORRÊNCIA ELETRÔNICA 003/2024, PARA CONSTRUÇÃO DE UMA NOVA UNIDADE ESCOLAR LOCALIZADA NA AVENIDA JOAO BEZERRA DA SILVA. NO MUNICÍPIO DE CAMOCIM DE SAO FELIX-PE. COM RECURSOS DO PROGRAMA ESCOLA EM TEMPO INTEGRAL - ETI, LEI Nº 14.640/2023, FOMENTO DE MATR. EM REDES E SISTEMAS DE ENSINO. CONFORME DE MAIS CLAUSULAS DO CONTRATO. PAGAMENTO EFETUADO ATRAVES DA C/C 18.617-1								99.505,59	
CÓDIGO		CLASSIFICAÇÃO DA OESPESA EMPENHADA							
02		PREFEITURA MUNICIPAL							
02 07 03		MANUTENÇÃO E DESENVOL. DO ENSINO- IMPOSTOS E TRANSFERÊNCIAS							
4.4.90.51.99		OUTRAS OBRAS E INSTALAÇÕES							
12.361.0120.1154.0000		CONSTRUÇÃO, REFORMA E AMPLIAÇÃO DE UNIDADES ESCOLARES							
Fonte de Recurso					Código de Aplicação				
0	Recursos não Oestnados a Contrapartida			200	EDUCAÇÃO				
05	TRANSFERÊNCIAS E CONVÊNIO FEDERAIS-VINCULADOS			000	Recursos Próprios				
02	Recursos Destinados a Manutenção e Desenvolvimento do Ensino								
0	Recursos não Destinados a Contrapartida								
VALOR DO EMPENHO		LIQUIDADO ATÉ A DATA		VALOR DESTA LIQUIDAÇÃO		SALDO A LIQUIDAR			
358.963,17		223.820,54		99.505,59		135.142,63			
Descontos:						1.194,07		Valor Líquido R\$:	
IRRF - OUTROS RENDIMENTOS-PRINCIPAL						1.990,11			
ISSQN - PRINCIPAL						4.378,25			
INSS PRESTADOR DE SERVIÇOS PESSOA JURIDICA - EFD-REINF								91.943,16	
VALOR A SER PAGO R\$		91.943,16							
noventa e nove mil, quinhentos e cinco reais e cinquenta e nove centavos .....									
LIQUIDAÇÃO AUTORIZADO EM		12/09/2024		Anderson Luis Lemos de Melo Sec. de Infra Estrutura Matrícula: 25840					
A DESPESA REFERENTE A ESTA LIQUIDAÇÃO, FDI DEVIDAMENTE PROCESSADA, ENCONTRANDO-SE EM ORDEM PARA PAGAMENTO.									
LIQUIDADO		DATA		ORDEN DE PAGAMENTO. PAGUE-SE:					
				DATA					
Departamento de Contabilidade				Giorgio do Carmo Bezerra CPF: 031.411.244-76 Prefeito					
DESPESA PAGA EM				RECIBO					
BANCO	CONTA	CHEQUE	VALOR	RECEBI(EMOS) O VALOR CONSTANTE DESTA SUBEMPENHO.					
001	78.617-7	TRASF.	91.943,16						
 Paulo Jose Labral de Brito Oliveira CPF: 627.947.324-98 Tesoureiro				NOME: _____ CNPJ/CPF: _____					

**Contrato nº 245/2024**  
**Processo licitatório nº 048/2024**  
**Concorrência eletrônica nº 003/2024**

**CONSTRUÇÃO DE UMA NOVA UNIDADE ESCOLAR, LOCALIZADA À  
AV. CORONEL JOÃO BEZERRA DA SILVA- CAMOCIM DE SÃO FELIX**

# **NOTAS FISCAIS CERTIDÕES**

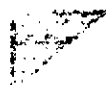

**HE CONSTRUTORA E ESTRUTURAS LTDA**

Rua Gustavo Monteiro dos Santos, 893 - Centro - Camocim de São Félix - PE - 55665-000

E-mails: [heconstrutoralicitacoes@gmail.com](mailto:heconstrutoralicitacoes@gmail.com) / [heconstrutora.cf@gmail.com](mailto:heconstrutora.cf@gmail.com)

**GNPJ: 27.603.095/0001-94**



Contrato nº 245/2024  
Processo licitatório nº 048/2024  
Concorrência eletrônica nº 003/2024

CONSTRUÇÃO DE UMA NOVA UNIDADE ESCOLAR, LOCALIZADA À  
AV. CORONEL JOÃO BEZERRA DA SILVA- CAMOCIM DE SÃO FELIX

## 6º BOLETIM DE MEDIÇÃO

Em anexo:

1. Nota Fiscal
2. Boletim de Medição
3. Memória de Cálculo
4. Composição de Custo
5. Diário de Obra
6. ART E CNO
7. Crea da Empresa
8. Relação de Folha de Pagamento com Alocação em CNO
9. FGTS com Comprovante de Pagamento
10. Previdenciário DCTFWeb, (Recibo)
11. Certidões fiscais

**PREFEITURA DE CAMOCIM DE SÃO FELIX****SECRETARIA DE ADMINISTRAÇÃO E FINANÇAS****NFSe Nota Fiscal de Serviços Eletrônica**Praça São Félix N° 26 - Centro, CEP 55665-000 - Camocim de São Félix - PE  
TEL.: (81)3743-1156 CNPJ: 10.766.129/0001-69

Número da Nota:

00000756

Competência:

SET/2024

Data e Hora Emissão:

12/09/2024 11:13:19

Código de Verificação:

SUXS-JRX32

**INFORMAÇÕES FISCAIS**

Exigibilidade do ISS:

**EXIGÍVEL**

Regime de Tributação:

**NORMAL**

Município de Incidência do ISS:

**CAMOCIM DE SÃO FÉLIX - PE**

Local da Prestação:

**CAMOCIM DE SÃO FÉLIX - PE**

Número do RPS:

Série do RPS:

Tipo do RPS:

Emissão do RPS:

ISS Retido:

**SIM****PRESTADOR DE SERVIÇOS**

CPF/CNPJ:

**27.603.095/0001-94**

Inscrição Municipal:

**1670**

Nome/Razão Social:

**H E CONSTRUTORA E ESTRUTURAS LTDA**

Endereço:

**GUSTAVO MONTEIRO DOS SANTOS ,NOVO. 893 CASA**

Município:

**CAMOCIM DE SÃO FÉLIX**UF: **PE**CEP: **0**

E-mail:

TEL:

**TOMADOR DE SERVIÇOS**

CPF/CNPJ:

**10.766.129/0001-69**

Inscrição Municipal:

**341**

Inscrição Estadual:

**—**

Nome/Razão Social:

**PREFEITURA MUNICIPAL DE CAMOCIM DE SÃO FÉLIX**

Endereço:

**PRC SAO FELIX, 20 CENTRO**

Município:

**CAMOCIM DE SÃO FÉLIX**UF: **PE**CEP: **55665000**

E-mail:

**DISCRIMINAÇÃO DOS SERVIÇOS**

ITEM 06 - CONSTRUCAO DE UMA NOVA UNIDADE ESCOLAR #0TO:1 - V.UNO.:R\$99.505,59 - TOTAL.:R\$99.505,59

REFERENTE A SERVIÇOS DE CONSTRUCAO DE 01 (UMA) NOVA UNIDADE ESCOLAR, LOCALIZADA NA AVENIDA CORONEL JOAO BEZERRA DA SILVA, CENTRO, NO MUNICIPIO DE CAMOCIM DE SAO FELIX, DE ACORDO COM O CONTRATO N 245/2024, PROCESSO LICITATORIO N 048/2024, CONCORRENCIA ELETRONICA N 003/2024, CONFORME 06 BOLETIM DE MEDICAO EM ANEXO.

OBS:

MAO DE OBRA 40% 30.802,24

MATERIAL 60% 59.703,35

INSS 4.378,25

ISS 1.990,11

IRPJ 1.194,07

DADOS BANCARIOS:

AG: 1710-8

CC: 16210-8

BANCO DO BRASIL

**VALOR TOTAL DA NOTA = R\$ 99.505,59**

Atividade Prestada:

**500283 - CONSTRUCAO CIVIL EM GERAL (6,00 UFM)TRANSP. DE ESTUDANTE, LOCAÇÃO DE M**

Código CNAE:

**4120400****702 - 702 - Execução, por administração, empreitada ou subempreitada, de obras de construção civil, hidráulica ou elétrica e de outras**

Valor Líquido (R\$)	Valor das Deduções (R\$)	Base de Cálculo (R\$)	Alíquota (%)	Valor do ISS (R\$)
90.848,10	0,00	99.505,59	3,00%	2.985,17
CDFINS (R\$)	INSS (R\$)	PIS (R\$)	CSLL (R\$)	IRRF (R\$)
0,00	4.378,25	0,00	0,00	1.194,07
Outras Retenções(R\$)	0,00			

**OUTRAS INFORMAÇÕES5**

- Esta NFS-e foi emitida com respaldo no decreto de N°13/2012.

- O ISS desta NFS-e será RETIDO pelo Tomador de Serviço.

- Data de vencimento do ISS desta NFS-e: 15/10/2024.

<https://www.tributosmunicipais.com.br/NFE-CamocimSaoFelix/notaFiscalAction.do?operacao=verificarAutenticidade>

51373380695126

<https://www.tributosmunicipais.com.br/NFE-CamocimSaoFelix/notaFiscalAction.do?operacao=verificarAutenticidade> acesse o site para verificar a

## CÁLCULO DE RETENÇÕES

<b>VALOR TOTAL DA NOTA (R\$)</b>	<b>R\$ 99.505,59</b>
IRRJ (1,2%)	R\$ 1.194,07
ISS (5%)	R\$ 1.990,11
INSS	R\$ 4.378,25
<b>LÍQUIDO</b>	<b>R\$ 91.943,16</b>

Material	R\$ 59.703,35
Mão de Obra	R\$ 39.802,24

**PREFEITURA MUNICIPAL DE CAMOCIM DE SÃO FELIX**  
SECRETARIA DE INFRAESTRUTURA

CONTRATO Nº 001/2024		DATA DA ORDEM DE SERVIÇO: 06/09/2024		LOCAL: MUNICÍPIO DE CAMOCIM DE SÃO FELIX - PE		PROCESSO LICITATÓRIO: 044/2024		CORRENDEIA ELETRÔNICA: 009/2024		DO CONTRATO: 24/2924		PERÍODO DA MEDIÇÃO: 05/09/2024		DATA: 11/09/2024	
CONTRATADA: HE CONSTRUTORA E ESTRUTURAS LTDA		CNPJ: 27.603.095/0001-94		ENDEREÇO: AV. CORONEL NEZERBA DA SILVA, Nº 100, JARDIM SANTA LUCIA, LOCALIDADE: SÃO FELIX DO NORTE, MUNICÍPIO DE SÃO FELIX DO NORTE, ESTADO DE PERNAMBUCO		VALOR DO CONTRATO: R\$ 1.874.733,37		VALOR DA MEDIÇÃO: R\$ 91.565,59		VALORES MEDIDOS (R\$)		QUANTIDADE		VALORES	
CODIGO	DESCRIÇÃO	UNIDADE	QUANTIDADE	PREÇO UNITÁRIO	PREÇO UNITÁRIO SOBRELA	VALORES TOTAIS	ACRÉDITO	DEBITO	ACRÉDITO ANTERIOR	DEBITO ANTERIOR	ACRÉDITO TOTAL	DEBITO TOTAL	ACRÉDITO TOTAL	DEBITO TOTAL	%
1.0	ADMINISTRAÇÃO LOCAL	UNO	1,00	R\$ 31.620,00	R\$ 31.620,00	31.620,00	0,00	0,00	27.973,61	R\$ 11.731,63	R\$ 39.705,24	R\$ 39.705,24	R\$ 39.705,24	R\$ 39.705,24	50,00%
2.0	REMOÇÃO DE TERRA EM OBRA	m³	30,24	R\$ 8,78	R\$ 10,34	265,71	30,24	0,00	332,68	R\$ 3,076,76	R\$ 3,076,76	R\$ 3,076,76	R\$ 3,076,76	R\$ 3,076,76	4,00%
2.1	REMOÇÃO DE TERRA EM OBRA, SEM RECONSTRUÇÃO, AL. 02/2021	m³	63,80	R\$ 21,18	R\$ 26,10	1.351,22	63,80	0,00	1.415,02	R\$ 1.667,66	R\$ 1.667,66	R\$ 1.667,66	R\$ 1.667,66	R\$ 1.667,66	4,00%
2.2	REMOÇÃO DE TERRA EM OBRA, SEM RECONSTRUÇÃO, AL. 02/2021	m³	71,13	R\$ 18,26	R\$ 22,81	1.298,00	71,13	0,00	1.369,13	R\$ 283,03	R\$ 283,03	R\$ 283,03	R\$ 283,03	R\$ 283,03	0,00%
2.3	REMOÇÃO DE TERRA EM OBRA, SEM RECONSTRUÇÃO, AL. 02/2021	m³	15,00	R\$ 10,93	R\$ 13,67	165,00	15,00	0,00	180,93	R\$ 229,33	R\$ 229,33	R\$ 229,33	R\$ 229,33	R\$ 229,33	0,00%
2.4	REMOÇÃO DE TERRA EM OBRA, SEM RECONSTRUÇÃO, AL. 02/2021	m³	972,81	R\$ 1,80	R\$ 2,24	1.751,06	972,81	0,00	1.751,06	R\$ 3.923,23	R\$ 3.923,23	R\$ 3.923,23	R\$ 3.923,23	R\$ 3.923,23	0,00%
2.5	REMOÇÃO DE TERRA EM OBRA, SEM RECONSTRUÇÃO, AL. 02/2021	m³	302,68	R\$ 3,08	R\$ 3,84	950,48	302,68	0,00	1.253,16	R\$ 8.469,72	R\$ 8.469,72	R\$ 8.469,72	R\$ 8.469,72	R\$ 8.469,72	0,00%
2.6	REMOÇÃO DE TERRA EM OBRA, SEM RECONSTRUÇÃO, AL. 02/2021	m³	103,68	R\$ 6,64	R\$ 8,39	690,84	103,68	0,00	794,52	R\$ 21.874,50	R\$ 21.874,50	R\$ 21.874,50	R\$ 21.874,50	R\$ 21.874,50	0,00%
2.7	REMOÇÃO DE TERRA EM OBRA, SEM RECONSTRUÇÃO, AL. 02/2021	m³	740,96	R\$ 39,45	R\$ 49,28	29.498,02	740,96	0,00	29.498,02	R\$ 11.946,92	R\$ 11.946,92	R\$ 11.946,92	R\$ 11.946,92	R\$ 11.946,92	0,00%
2.8	REMOÇÃO DE TERRA EM OBRA, SEM RECONSTRUÇÃO, AL. 02/2021	m³	316,74	R\$ 9,64	R\$ 12,12	3.021,68	316,74	0,00	3.338,42	R\$ 3.362,38	R\$ 3.362,38	R\$ 3.362,38	R\$ 3.362,38	R\$ 3.362,38	0,00%
2.9	REMOÇÃO DE TERRA EM OBRA, SEM RECONSTRUÇÃO, AL. 02/2021	m³	696,44	R\$ 4,17	R\$ 5,21	2.883,79	696,44	0,00	3.580,23	R\$ 6,00	R\$ 6,00	R\$ 6,00	R\$ 6,00	R\$ 6,00	0,00%
3.0	REMOÇÃO DE TERRA EM OBRA, SEM RECONSTRUÇÃO, AL. 02/2021	m³	104,58	R\$ 6,50	R\$ 8,12	680,58	104,58	0,00	785,16	R\$ 8.389,41	R\$ 8.389,41	R\$ 8.389,41	R\$ 8.389,41	R\$ 8.389,41	0,00%
3.1	REMOÇÃO DE TERRA EM OBRA, SEM RECONSTRUÇÃO, AL. 02/2021	m³	28,00	R\$ 179,28	R\$ 223,85	4.968,00	28,00	0,00	5.257,80	R\$ 6.267,60	R\$ 6.267,60	R\$ 6.267,60	R\$ 6.267,60	R\$ 6.267,60	0,00%
3.2	REMOÇÃO DE TERRA EM OBRA, SEM RECONSTRUÇÃO, AL. 02/2021	m³	1494,39	R\$ 4,56	R\$ 5,69	6.830,42	1494,39	0,00	8.324,81	R\$ 6.274,34	R\$ 6.274,34	R\$ 6.274,34	R\$ 6.274,34	R\$ 6.274,34	0,00%
4.0	REMOÇÃO DE TERRA EM OBRA, SEM RECONSTRUÇÃO, AL. 02/2021	m³	187,59	R\$ 71,66	R\$ 89,57	13.438,03	187,59	0,00	13.625,62	R\$ 17.233,23	R\$ 17.233,23	R\$ 17.233,23	R\$ 17.233,23	R\$ 17.233,23	19,70%
4.1	REMOÇÃO DE TERRA EM OBRA, SEM RECONSTRUÇÃO, AL. 02/2021	m³	307,97	R\$ 21,87	R\$ 27,34	6.708,02	307,97	0,00	7.015,99	R\$ 3.083,62	R\$ 3.083,62	R\$ 3.083,62	R\$ 3.083,62	R\$ 3.083,62	41,81%
4.2	REMOÇÃO DE TERRA EM OBRA, SEM RECONSTRUÇÃO, AL. 02/2021	m³	872,51	R\$ 80,56	R\$ 101,11	69.238,06	872,51	0,00	70.110,57	R\$ 84.236,93	R\$ 84.236,93	R\$ 84.236,93	R\$ 84.236,93	R\$ 84.236,93	4,00%
5.0	REMOÇÃO DE TERRA EM OBRA, SEM RECONSTRUÇÃO, AL. 02/2021	m³	48,96	R\$ 18,99	R\$ 23,74	928,03	48,96	0,00	976,97	R\$ 916,33	R\$ 916,33	R\$ 916,33	R\$ 916,33	R\$ 916,33	20,93%
5.1.1	REMOÇÃO DE TERRA EM OBRA, SEM RECONSTRUÇÃO, AL. 02/2021	m³	23,28	R\$ 1.233,44	R\$ 1.541,80	28.980,00	23,28	0,00	30.521,80	R\$ 50.076,91	R\$ 50.076,91	R\$ 50.076,91	R\$ 50.076,91	R\$ 50.076,91	20,91%
5.1.2	REMOÇÃO DE TERRA EM OBRA, SEM RECONSTRUÇÃO, AL. 02/2021	m³	186,69	R\$ 14,99	R\$ 18,77	2.780,00	186,69	0,00	2.966,69	R\$ 2.834,67	R\$ 2.834,67	R\$ 2.834,67	R\$ 2.834,67	R\$ 2.834,67	3,04%
5.1.3	REMOÇÃO DE TERRA EM OBRA, SEM RECONSTRUÇÃO, AL. 02/2021	m³	597,77	R\$ 10,25	R\$ 12,80	6.100,00	597,77	0,00	6.697,67	R\$ 58.133,06	R\$ 58.133,06	R\$ 58.133,06	R\$ 58.133,06	R\$ 58.133,06	38,13%
5.1.4	REMOÇÃO DE TERRA EM OBRA, SEM RECONSTRUÇÃO, AL. 02/2021	m³	19,61	R\$ 1.274,41	R\$ 1.592,97	25.250,00	19,61	0,00	26.842,97	R\$ 42.218,76	R\$ 42.218,76	R\$ 42.218,76	R\$ 42.218,76	R\$ 42.218,76	18,35%
5.1.5	REMOÇÃO DE TERRA EM OBRA, SEM RECONSTRUÇÃO, AL. 02/2021	m³	30,80	R\$ 1.271,44	R\$ 1.592,97	39.780,00	30,80	0,00	42.372,97	R\$ 15.477,77	R\$ 15.477,77	R\$ 15.477,77	R\$ 15.477,77	R\$ 15.477,77	43,97%
5.2.1	REMOÇÃO DE TERRA EM OBRA, SEM RECONSTRUÇÃO, AL. 02/2021	m³	9,44	R\$ 1.201,44	R\$ 1.501,77	11.350,00	9,44	0,00	12.851,77	R\$ 20.323,56	R\$ 20.323,56	R\$ 20.323,56	R\$ 20.323,56	R\$ 20.323,56	19,44%
5.2.2	REMOÇÃO DE TERRA EM OBRA, SEM RECONSTRUÇÃO, AL. 02/2021	m³	248,20	R\$ 40,39	R\$ 50,45	9.940,00	248,20	0,00	10.188,20	R\$ 12.372,14	R\$ 12.372,14	R\$ 12.372,14	R\$ 12.372,14	R\$ 12.372,14	23,64%
5.2.3	REMOÇÃO DE TERRA EM OBRA, SEM RECONSTRUÇÃO, AL. 02/2021	m³	113,00	R\$ 18,93	R\$ 23,66	2.140,00	113,00	0,00	2.253,66	R\$ 5.594,75	R\$ 5.594,75	R\$ 5.594,75	R\$ 5.594,75	R\$ 5.594,75	47,82%
5.2.4	REMOÇÃO DE TERRA EM OBRA, SEM RECONSTRUÇÃO, AL. 02/2021	m³	48,63	R\$ 1.274,41	R\$ 1.592,97	62.000,00	48,63	0,00	63.592,97	R\$ 785,42	R\$ 785,42	R\$ 785,42	R\$ 785,42	R\$ 785,42	47,82%

**HE CONSTRUTORA E ESTRUTURAS LTDA**  
 CNPJ: 27.603.095/0001-94  
 R. Gustavo Monteiro dos Santos, nº 895  
 Centro, Camocim de São Felix - PE

**HE CONSTRUTORA E ESTRUTURAS LTDA**  
 Gleice Kelly de Oliveira Lúcia  
 Eng(a) Civil  
 CREA/PE: 1818883724

**Aerton Magno N. da Silva**  
 Eng(a) Civil  
 CREA - 32617PE / 1801682453

**PREFEITURA MUNICIPAL DE CAMOCIM DE SÃO FÉLIX**  
SECRETARIA DE INFRAESTRUTURA

HE CONSTRUTORA E ESTRUTURAS LTDA  
CNPJ: 27.683.095/0001-94  
R. Gustavo Monteiro dos Santos, nº 893  
Centro, Camocim de São Félix - PE

HE CONSTRUTORA E ESTRUTURAS LTDA  
CNPJ: 27.683.095/0001-94  
R. Gustavo Monteiro dos Santos, nº 893  
Centro, Camocim de São Félix - PE

CÓDIGO	DESCRIÇÃO	UNIDADE	QUANTIDADE	PREÇO UNITÁRIO	PREÇO UNITÁRIO TOTAL	VALORES TOTAIS			ACRÉDITO ANTERIOR	ACRÉDITO ATUAL	VALORES A RECEBER	VALORES	%
						VALORES TOTAIS	PERÍODO	QUANTIDADE					
5.3.3.2	CONCRETO MOLDADO EM COCINHA (CONCRETO) 12,5x12,5x10	m³	203,30	R\$ 79,31	R\$ 16.121,83	16.121,83	16.121,83	0,00	16.121,83	16.121,83	203,30	R\$ 79,31	100,00%
6.8	IMPREGNAÇÃO DE MADEIRA COM TINTURA AZULADA	m²	246,18	R\$ 11,29	R\$ 2.774,51	2.774,51	2.774,51	0,00	2.774,51	2.774,51	246,18	R\$ 11,29	100,00%
7.1	ALVENARIA DE VEDAÇÃO DE BLOCOS CERÂMICOS 15x15x30	m³	143,77	R\$ 69,16	R\$ 9.954,49	9.954,49	9.954,49	0,00	9.954,49	9.954,49	143,77	R\$ 69,16	100,00%
7.2	ALVENARIA DE VEDAÇÃO DE BLOCOS CERÂMICOS 15x15x30	m³	210,47	R\$ 1,32	R\$ 277,82	277,82	277,82	0,00	277,82	277,82	210,47	R\$ 1,32	100,00%
7.3	ALVENARIA DE VEDAÇÃO DE BLOCOS CERÂMICOS 15x15x30	m³	210,47	R\$ 36,49	R\$ 7.684,39	7.684,39	7.684,39	0,00	7.684,39	7.684,39	210,47	R\$ 36,49	100,00%
7.4	ALVENARIA DE VEDAÇÃO DE BLOCOS CERÂMICOS 15x15x30	m³	335,68	R\$ 41,15	R\$ 13.814,72	13.814,72	13.814,72	0,00	13.814,72	13.814,72	335,68	R\$ 41,15	100,00%
7.5	ALVENARIA DE VEDAÇÃO DE BLOCOS CERÂMICOS 15x15x30	m³	390,97	R\$ 57,84	R\$ 22.614,48	22.614,48	22.614,48	0,00	22.614,48	22.614,48	390,97	R\$ 57,84	100,00%
7.6	ALVENARIA DE VEDAÇÃO DE BLOCOS CERÂMICOS 15x15x30	m³	287,27	R\$ 34,26	R\$ 9.844,81	9.844,81	9.844,81	0,00	9.844,81	9.844,81	287,27	R\$ 34,26	100,00%
7.7	ALVENARIA DE VEDAÇÃO DE BLOCOS CERÂMICOS 15x15x30	m³	4,33	R\$ 172,71	R\$ 747,87	747,87	747,87	0,00	747,87	747,87	4,33	R\$ 172,71	100,00%
8.1	ALVENARIA DE VEDAÇÃO DE BLOCOS CERÂMICOS 15x15x30	m³	276,60	R\$ 13,22	R\$ 3.658,72	3.658,72	3.658,72	0,00	3.658,72	3.658,72	276,60	R\$ 13,22	100,00%
8.1.1	ALVENARIA DE VEDAÇÃO DE BLOCOS CERÂMICOS 15x15x30	m³	107,00	R\$ 16,92	R\$ 1.810,80	1.810,80	1.810,80	0,00	1.810,80	1.810,80	107,00	R\$ 16,92	100,00%
8.1.2	ALVENARIA DE VEDAÇÃO DE BLOCOS CERÂMICOS 15x15x30	m³	4,00	R\$ 1.733,32	R\$ 6.933,28	6.933,28	6.933,28	0,00	6.933,28	6.933,28	4,00	R\$ 1.733,32	100,00%
8.1.3	ALVENARIA DE VEDAÇÃO DE BLOCOS CERÂMICOS 15x15x30	m³	199,60	R\$ 17,46	R\$ 3.485,16	3.485,16	3.485,16	0,00	3.485,16	3.485,16	199,60	R\$ 17,46	100,00%
8.1.4	ALVENARIA DE VEDAÇÃO DE BLOCOS CERÂMICOS 15x15x30	m³	149,92	R\$ 61,32	R\$ 9.183,42	9.183,42	9.183,42	0,00	9.183,42	9.183,42	149,92	R\$ 61,32	100,00%
8.1.5	ALVENARIA DE VEDAÇÃO DE BLOCOS CERÂMICOS 15x15x30	m³	299,84	R\$ 11,66	R\$ 3.495,60	3.495,60	3.495,60	0,00	3.495,60	3.495,60	299,84	R\$ 11,66	100,00%
8.1.6	ALVENARIA DE VEDAÇÃO DE BLOCOS CERÂMICOS 15x15x30	m³	102,90	R\$ 21,20	R\$ 2.181,48	2.181,48	2.181,48	0,00	2.181,48	2.181,48	102,90	R\$ 21,20	100,00%
8.1.7	ALVENARIA DE VEDAÇÃO DE BLOCOS CERÂMICOS 15x15x30	m³	431,33	R\$ 16,23	R\$ 7.004,37	7.004,37	7.004,37	0,00	7.004,37	7.004,37	431,33	R\$ 16,23	100,00%
8.2	ALVENARIA DE VEDAÇÃO DE BLOCOS CERÂMICOS 15x15x30	m³	127,78	R\$ 33,62	R\$ 4.296,18	4.296,18	4.296,18	0,00	4.296,18	4.296,18	127,78	R\$ 33,62	100,00%
8.2.1	ALVENARIA DE VEDAÇÃO DE BLOCOS CERÂMICOS 15x15x30	m³	112,70	R\$ 11,84	R\$ 1.334,75	1.334,75	1.334,75	0,00	1.334,75	1.334,75	112,70	R\$ 11,84	100,00%
8.2.2	ALVENARIA DE VEDAÇÃO DE BLOCOS CERÂMICOS 15x15x30	m³	115,08	R\$ 47,06	R\$ 5.411,43	5.411,43	5.411,43	0,00	5.411,43	5.411,43	115,08	R\$ 47,06	100,00%
8.3	ALVENARIA DE VEDAÇÃO DE BLOCOS CERÂMICOS 15x15x30	m³	11.56,30	R\$ 47,06	R\$ 542,37	542,37	542,37	0,00	542,37	542,37	11.56,30	R\$ 47,06	100,00%
9.1.1	ALVENARIA DE VEDAÇÃO DE BLOCOS CERÂMICOS 15x15x30	m³	870,08	R\$ 14,52	R\$ 12.631,42	12.631,42	12.631,42	0,00	12.631,42	12.631,42	870,08	R\$ 14,52	100,00%
9.1.2	ALVENARIA DE VEDAÇÃO DE BLOCOS CERÂMICOS 15x15x30	m³	670,08	R\$ 57,99	R\$ 38.858,23	38.858,23	38.858,23	0,00	38.858,23	38.858,23	670,08	R\$ 57,99	100,00%

HE CONSTRUTORA E ESTRUTURAS LTDA  
CNPJ: 27.683.095/0001-94  
R. Gustavo Monteiro dos Santos, nº 893  
Centro, Camocim de São Félix - PE

HE CONSTRUTORA E ESTRUTURAS LTDA  
Gleice Kelly de Oliveira  
Eng. Civil  
CREA - 32617PE / 1801682453

Aerton Magno N. da Silva  
Eng. Civil  
CREA - 32617PE / 1801682453





**PREFEITURA MUNICIPAL DE CAMOCIM DE SÃO FÉLIX**  
SECRETARIA DE INFRAESTRUTURA

6º BOLETIM DE MEDIÇÃO

CÓDIGO	A. S. *	DESCRIÇÃO	UNIDADE	QUANTIDADE	PREÇO UNITÁRIO	PREÇO UNITÁRIO SEM IPI	VALORES TOTAIS	QUANTIDADES MEDIDAS		ACRÉDITO ANTERIOR	ACRÉDITO ANTERIOR	ACRÉDITO ANTERIOR	ACRÉDITO TOTAL	VALORES	%	DATA: 11/09/2014
								ACRÉDITO ANTERIOR	PERÍODO							
CONTRATAÇÃO: HE CONSTRUTORA E ESTRUTURAS LTDA CNPJ: 27.663.095/0001-94 ENDEREÇO: RUA GUSTAVO MONTEIRO DOS SANTOS, Nº 893 - CENTRO, CAMOCIM DE SÃO FÉLIX - PE LOCAL: MUNICÍPIO DE CAMOCIM DE SÃO FÉLIX - PE CONTRATO: 2557828 VALOR DO ORÇAMENTO REPROGRAMADO: R\$ 1.028.739,37 PERÍODO DA MEDIÇÃO: 05/09/2014 VALOR DA MEDIÇÃO: R\$ 99.505,59																
11.1.1	UN	CONTRATO DE MANUTENÇÃO DE PONTO ELÉTRICO DE TOMADA DE 100V 1P 1F (100V/1000) EM TORRE DE RESERVA COM INCLUIÇÃO DE CABEOTELO EM BARRAS, INCLUIÇÃO DE CABEOTELO EM BARRAS, QUÍMICA E CURTIMENTO DE CABEOTELO. AL. 31/2012.	UN	60,00	R\$ 109,30	R\$ 116,51	R\$ 8.191,80	0,00	0,00	R\$	R\$	R\$	R\$	R\$ 8.191,80	100,00%	11/09/2014
11.1.2	UN	CONTRATO DE MANUTENÇÃO DE PONTO ELÉTRICO DE TOMADA DE 100V 1P 1F (100V/1000) EM TORRE DE RESERVA COM INCLUIÇÃO DE CABEOTELO EM BARRAS, INCLUIÇÃO DE CABEOTELO EM BARRAS, QUÍMICA E CURTIMENTO DE CABEOTELO. AL. 31/2012.	UN	12,00	R\$ 141,19	R\$ 177,87	R\$ 2.134,44	0,00	0,00	R\$	R\$	R\$	R\$	R\$ 2.134,44	100,00%	11/09/2014
11.1.3	UN	CONTRATO DE MANUTENÇÃO DE PONTO ELÉTRICO DE TOMADA DE 100V 1P 1F (100V/1000) EM TORRE DE RESERVA COM INCLUIÇÃO DE CABEOTELO EM BARRAS, INCLUIÇÃO DE CABEOTELO EM BARRAS, QUÍMICA E CURTIMENTO DE CABEOTELO. AL. 31/2012.	UN	12,00	R\$ 241,84	R\$ 304,90	R\$ 3.658,78	0,00	0,00	R\$	R\$	R\$	R\$	R\$ 3.658,78	100,00%	11/09/2014
11.1.4	PI	CONTRATO DE MANUTENÇÃO DE PONTO ELÉTRICO DE TOMADA DE 100V 1P 1F (100V/1000) EM TORRE DE RESERVA COM INCLUIÇÃO DE CABEOTELO EM BARRAS, INCLUIÇÃO DE CABEOTELO EM BARRAS, QUÍMICA E CURTIMENTO DE CABEOTELO. AL. 31/2012.	PI	39,00	R\$ 191,46	R\$ 219,17	R\$ 4.544,23	0,00	0,00	R\$	R\$	R\$	R\$	R\$ 4.544,23	100,00%	11/09/2014
11.1.11	UN	CONTRATO DE MANUTENÇÃO DE PONTO ELÉTRICO DE TOMADA DE 100V 1P 1F (100V/1000) EM TORRE DE RESERVA COM INCLUIÇÃO DE CABEOTELO EM BARRAS, INCLUIÇÃO DE CABEOTELO EM BARRAS, QUÍMICA E CURTIMENTO DE CABEOTELO. AL. 31/2012.	UN	233,80	R\$ 104,16	R\$ 138,11	R\$ 29.814,51	0,00	0,00	R\$	R\$	R\$	R\$	R\$ 29.814,51	100,00%	11/09/2014
11.1.6	PI	CONTRATO DE MANUTENÇÃO DE PONTO ELÉTRICO DE TOMADA DE 100V 1P 1F (100V/1000) EM TORRE DE RESERVA COM INCLUIÇÃO DE CABEOTELO EM BARRAS, INCLUIÇÃO DE CABEOTELO EM BARRAS, QUÍMICA E CURTIMENTO DE CABEOTELO. AL. 31/2012.	PI	34,00	R\$ 195,56	R\$ 195,32	R\$ 6.776,88	0,00	0,00	R\$	R\$	R\$	R\$	R\$ 6.776,88	100,00%	11/09/2014
11.1.7	UN	CONTRATO DE MANUTENÇÃO DE PONTO ELÉTRICO DE TOMADA DE 100V 1P 1F (100V/1000) EM TORRE DE RESERVA COM INCLUIÇÃO DE CABEOTELO EM BARRAS, INCLUIÇÃO DE CABEOTELO EM BARRAS, QUÍMICA E CURTIMENTO DE CABEOTELO. AL. 31/2012.	UN	18,00	R\$ 27,81	R\$ 18,99	R\$ 517,82	0,00	0,00	R\$	R\$	R\$	R\$	R\$ 517,82	100,00%	11/09/2014
11.1.8	UN	CONTRATO DE MANUTENÇÃO DE PONTO ELÉTRICO DE TOMADA DE 100V 1P 1F (100V/1000) EM TORRE DE RESERVA COM INCLUIÇÃO DE CABEOTELO EM BARRAS, INCLUIÇÃO DE CABEOTELO EM BARRAS, QUÍMICA E CURTIMENTO DE CABEOTELO. AL. 31/2012.	UN	1,00	R\$ 58,19	R\$ 62,69	R\$ 188,07	0,00	0,00	R\$	R\$	R\$	R\$	R\$ 188,07	100,00%	11/09/2014
11.1.1	UN	CONTRATO DE MANUTENÇÃO DE PONTO ELÉTRICO DE TOMADA DE 100V 1P 1F (100V/1000) EM TORRE DE RESERVA COM INCLUIÇÃO DE CABEOTELO EM BARRAS, INCLUIÇÃO DE CABEOTELO EM BARRAS, QUÍMICA E CURTIMENTO DE CABEOTELO. AL. 31/2012.	UN	200,00	R\$ 41,91	R\$ 54,87	R\$ 10.974,00	0,00	0,00	R\$	R\$	R\$	R\$	R\$ 10.974,00	100,00%	11/09/2014
11.1.2	UN	CONTRATO DE MANUTENÇÃO DE PONTO ELÉTRICO DE TOMADA DE 100V 1P 1F (100V/1000) EM TORRE DE RESERVA COM INCLUIÇÃO DE CABEOTELO EM BARRAS, INCLUIÇÃO DE CABEOTELO EM BARRAS, QUÍMICA E CURTIMENTO DE CABEOTELO. AL. 31/2012.	UN	16,00	R\$ 29,81	R\$ 24,71	R\$ 1.395,68	0,00	0,00	R\$	R\$	R\$	R\$	R\$ 1.395,68	100,00%	11/09/2014
11.1.3	UN	CONTRATO DE MANUTENÇÃO DE PONTO ELÉTRICO DE TOMADA DE 100V 1P 1F (100V/1000) EM TORRE DE RESERVA COM INCLUIÇÃO DE CABEOTELO EM BARRAS, INCLUIÇÃO DE CABEOTELO EM BARRAS, QUÍMICA E CURTIMENTO DE CABEOTELO. AL. 31/2012.	UN	2,00	R\$ 51,06	R\$ 72,26	R\$ 142,52	0,00	0,00	R\$	R\$	R\$	R\$	R\$ 142,52	100,00%	11/09/2014
11.1.4	UN	CONTRATO DE MANUTENÇÃO DE PONTO ELÉTRICO DE TOMADA DE 100V 1P 1F (100V/1000) EM TORRE DE RESERVA COM INCLUIÇÃO DE CABEOTELO EM BARRAS, INCLUIÇÃO DE CABEOTELO EM BARRAS, QUÍMICA E CURTIMENTO DE CABEOTELO. AL. 31/2012.	UN	3,00	R\$ 40,84	R\$ 51,01	R\$ 153,03	0,00	0,00	R\$	R\$	R\$	R\$	R\$ 153,03	100,00%	11/09/2014
12.1	UN	CONTRATO DE MANUTENÇÃO DE PONTO ELÉTRICO DE TOMADA DE 100V 1P 1F (100V/1000) EM TORRE DE RESERVA COM INCLUIÇÃO DE CABEOTELO EM BARRAS, INCLUIÇÃO DE CABEOTELO EM BARRAS, QUÍMICA E CURTIMENTO DE CABEOTELO. AL. 31/2012.	UN	17,00	R\$ 91,76	R\$ 114,00	R\$ 3.648,00	0,00	0,00	R\$	R\$	R\$	R\$	R\$ 3.648,00	100,00%	11/09/2014
12.1.1	UN	CONTRATO DE MANUTENÇÃO DE PONTO ELÉTRICO DE TOMADA DE 100V 1P 1F (100V/1000) EM TORRE DE RESERVA COM INCLUIÇÃO DE CABEOTELO EM BARRAS, INCLUIÇÃO DE CABEOTELO EM BARRAS, QUÍMICA E CURTIMENTO DE CABEOTELO. AL. 31/2012.	UN	42,00	R\$ 51,71	R\$ 64,59	R\$ 7.712,78	0,00	0,00	R\$	R\$	R\$	R\$	R\$ 7.712,78	100,00%	11/09/2014
12.1.1	UN	CONTRATO DE MANUTENÇÃO DE PONTO ELÉTRICO DE TOMADA DE 100V 1P 1F (100V/1000) EM TORRE DE RESERVA COM INCLUIÇÃO DE CABEOTELO EM BARRAS, INCLUIÇÃO DE CABEOTELO EM BARRAS, QUÍMICA E CURTIMENTO DE CABEOTELO. AL. 31/2012.	UN	2,00	R\$ 68,13	R\$ 83,16	R\$ 170,00	0,00	0,00	R\$	R\$	R\$	R\$	R\$ 170,00	100,00%	11/09/2014
12.1.1	UN	CONTRATO DE MANUTENÇÃO DE PONTO ELÉTRICO DE TOMADA DE 100V 1P 1F (100V/1000) EM TORRE DE RESERVA COM INCLUIÇÃO DE CABEOTELO EM BARRAS, INCLUIÇÃO DE CABEOTELO EM BARRAS, QUÍMICA E CURTIMENTO DE CABEOTELO. AL. 31/2012.	UN	18,00	R\$ 61,82	R\$ 79,47	R\$ 1.430,46	0,00	0,00	R\$	R\$	R\$	R\$	R\$ 1.430,46	100,00%	11/09/2014
12.1.5	UN	CONTRATO DE MANUTENÇÃO DE PONTO ELÉTRICO DE TOMADA DE 100V 1P 1F (100V/1000) EM TORRE DE RESERVA COM INCLUIÇÃO DE CABEOTELO EM BARRAS, INCLUIÇÃO DE CABEOTELO EM BARRAS, QUÍMICA E CURTIMENTO DE CABEOTELO. AL. 31/2012.	UN	28,00	R\$ 11,10	R\$ 16,47	R\$ 319,40	0,00	0,00	R\$	R\$	R\$	R\$	R\$ 319,40	100,00%	11/09/2014
12.1.6	UN	CONTRATO DE MANUTENÇÃO DE PONTO ELÉTRICO DE TOMADA DE 100V 1P 1F (100V/1000) EM TORRE DE RESERVA COM INCLUIÇÃO DE CABEOTELO EM BARRAS, INCLUIÇÃO DE CABEOTELO EM BARRAS, QUÍMICA E CURTIMENTO DE CABEOTELO. AL. 31/2012.	UN	8,00	R\$ 62,82	R\$ 78,67	R\$ 627,36	0,00	0,00	R\$	R\$	R\$	R\$	R\$ 627,36	100,00%	11/09/2014
12.1.7	M	CONTRATO DE MANUTENÇÃO DE PONTO ELÉTRICO DE TOMADA DE 100V 1P 1F (100V/1000) EM TORRE DE RESERVA COM INCLUIÇÃO DE CABEOTELO EM BARRAS, INCLUIÇÃO DE CABEOTELO EM BARRAS, QUÍMICA E CURTIMENTO DE CABEOTELO. AL. 31/2012.	M	35,00	R\$ 13,63	R\$ 17,07	R\$ 1.621,65	0,00	0,00	R\$	R\$	R\$	R\$	R\$ 1.621,65	100,00%	11/09/2014
12.1.8	M	CONTRATO DE MANUTENÇÃO DE PONTO ELÉTRICO DE TOMADA DE 100V 1P 1F (100V/1000) EM TORRE DE RESERVA COM INCLUIÇÃO DE CABEOTELO EM BARRAS, INCLUIÇÃO DE CABEOTELO EM BARRAS, QUÍMICA E CURTIMENTO DE CABEOTELO. AL. 31/2012.	M	95,00	R\$ 21,21	R\$ 34,01	R\$ 3.230,95	0,00	0,00	R\$	R\$	R\$	R\$	R\$ 3.230,95	100,00%	11/09/2014
12.2	UN	CONTRATO DE MANUTENÇÃO DE PONTO ELÉTRICO DE TOMADA DE 100V 1P 1F (100V/1000) EM TORRE DE RESERVA COM INCLUIÇÃO DE CABEOTELO EM BARRAS, INCLUIÇÃO DE CABEOTELO EM BARRAS, QUÍMICA E CURTIMENTO DE CABEOTELO. AL. 31/2012.	UN	1,00	R\$ 79,10	R\$ 99,49	R\$ 99,49	0,00	0,00	R\$	R\$	R\$	R\$	R\$ 99,49	100,00%	11/09/2014
12.2.1	UN	CONTRATO DE MANUTENÇÃO DE PONTO ELÉTRICO DE TOMADA DE 100V 1P 1F (100V/1000) EM TORRE DE RESERVA COM INCLUIÇÃO DE CABEOTELO EM BARRAS, INCLUIÇÃO DE CABEOTELO EM BARRAS, QUÍMICA E CURTIMENTO DE CABEOTELO. AL. 31/2012.	UN	6,00	R\$ 42,50	R\$ 51,74	R\$ 1.181,64	0,00	0,00	R\$	R\$	R\$	R\$	R\$ 1.181,64	100,00%	11/09/2014
12.1.1	M	CONTRATO DE MANUTENÇÃO DE PONTO ELÉTRICO DE TOMADA DE 100V 1P 1F (100V/1000) EM TORRE DE RESERVA COM INCLUIÇÃO DE CABEOTELO EM BARRAS, INCLUIÇÃO DE CABEOTELO EM BARRAS, QUÍMICA E CURTIMENTO DE CABEOTELO. AL. 31/2012.	M	100,00	R\$ 34,46	R\$ 10,46	R\$ 719,00	0,00	0,00	R\$	R\$	R\$	R\$	R\$ 719,00	100,00%	11/09/2014
12.1.1	UN	CONTRATO DE MANUTENÇÃO DE PONTO ELÉTRICO DE TOMADA DE 100V 1P 1F (100V/1000) EM TORRE DE RESERVA COM INCLUIÇÃO DE CABEOTELO EM BARRAS, INCLUIÇÃO DE CABEOTELO EM BARRAS, QUÍMICA E CURTIMENTO DE CABEOTELO. AL. 31/2012.	UN	20,00	R\$ 13,49	R\$ 44,11	R\$ 882,60	0,00	0,00	R\$	R\$	R\$	R\$	R\$ 882,60	100,00%	11/09/2014
12.1.1	M	CONTRATO DE MANUTENÇÃO DE PONTO ELÉTRICO DE TOMADA DE 100V 1P 1F (100V/1000) EM TORRE DE RESERVA COM INCLUIÇÃO DE CABEOTELO EM BARRAS, INCLUIÇÃO DE CABEOTELO EM BARRAS, QUÍMICA E CURTIMENTO DE CABEOTELO. AL. 31/2012.	M	28,00	R\$	R\$	R\$	0,00	0,00	R\$	R\$	R\$	R\$	R\$	100,00%	11/09/2014

**HE CONSTRUTORA E ESTRUTURAS LTDA**  
 CNPJ: 27.663.095/0001-94  
 Rua Gustavo Monteiro dos Santos, nº 893  
 Centro, Camocim de São Félix - PE

**HE CONSTRUTORA E ESTRUTURAS LTDA**  
 Glécice Kelly da Oliveira Lima  
 Eng(a) Civil  
 CREA/PE: 1818883724

**Aerton Magno N. da Silva**  
 Eng(a) Civil  
 CREA - 32617PE/1801682453

**PREFEITURA MUNICIPAL DE CAMOCIM DE SÃO FÉLIX**  
SECRETARIA DE INFRAESTRUTURA

CÓDIGO	PLANEJA CONTABILITATIVA	UNIDADE	QUANTIDADE	PREÇO UNITÁRIO	PREÇO UNITÁRIO	PREÇO UNITÁRIO	VALORES TOTAIS	ACRÉDITO	ANULADO	QUANTIDADE	VALORES TOTAIS	ACRÉDITO	ANULADO	ACRÉDITO	ANULADO	ACRÉDITO	ANULADO	ACRÉDITO	ANULADO	ACRÉDITO	ANULADO	PERÍODO DA MEDIÇÃO: 05/09/2024 a 11/09/2024		DATA: 11/09/2024
																						VALOR DA MEDIÇÃO	VALOR DA MEDIÇÃO	
12.4.1.1	12.4.1.1	UN	18,00	R\$ 413,53	R\$ 7.443,54	0,00	7.443,54	0,00	0,00	18,00	R\$ 413,53	7.443,54	0,00	0,00	0,00	0,00	0,00	0,00	0,00	0,00	0,00	0,00	7.443,54	100,00%
12.4.1.2	12.4.1.2	UN	18,00	R\$ 27,84	R\$ 501,12	0,00	501,12	0,00	0,00	18,00	R\$ 27,84	501,12	0,00	0,00	0,00	0,00	0,00	0,00	0,00	0,00	0,00	0,00	501,12	100,00%
12.4.1.3	12.4.1.3	UN	12,00	R\$ 173,31	R\$ 2.079,72	0,00	2.079,72	0,00	0,00	12,00	R\$ 173,31	2.079,72	0,00	0,00	0,00	0,00	0,00	0,00	0,00	0,00	0,00	0,00	2.079,72	100,00%
12.4.1.4	12.4.1.4	UN	17,00	R\$ 87,53	R\$ 1.488,01	0,00	1.488,01	0,00	0,00	17,00	R\$ 87,53	1.488,01	0,00	0,00	0,00	0,00	0,00	0,00	0,00	0,00	0,00	0,00	1.488,01	100,00%
12.4.1.5	12.4.1.5	UN	2,00	R\$ 176,97	R\$ 353,94	0,00	353,94	0,00	0,00	2,00	R\$ 176,97	353,94	0,00	0,00	0,00	0,00	0,00	0,00	0,00	0,00	0,00	0,00	353,94	100,00%
12.4.1.6	12.4.1.6	UN	17,00	R\$ 74,78	R\$ 1.271,26	0,00	1.271,26	0,00	0,00	17,00	R\$ 74,78	1.271,26	0,00	0,00	0,00	0,00	0,00	0,00	0,00	0,00	0,00	0,00	1.271,26	100,00%
12.4.1.7	12.4.1.7	UN	28,00	R\$ 66,29	R\$ 1.856,12	0,00	1.856,12	0,00	0,00	28,00	R\$ 66,29	1.856,12	0,00	0,00	0,00	0,00	0,00	0,00	0,00	0,00	0,00	0,00	1.856,12	100,00%
12.4.1.8	12.4.1.8	UN	12,00	R\$ 63,06	R\$ 756,72	0,00	756,72	0,00	0,00	12,00	R\$ 63,06	756,72	0,00	0,00	0,00	0,00	0,00	0,00	0,00	0,00	0,00	0,00	756,72	100,00%
12.4.2	12.4.2	UN	4,00	R\$ 206,64	R\$ 826,56	0,00	826,56	0,00	0,00	4,00	R\$ 206,64	826,56	0,00	0,00	0,00	0,00	0,00	0,00	0,00	0,00	0,00	0,00	826,56	100,00%
12.4.2.1	12.4.2.1	UN	4,00	R\$ 78,83	R\$ 315,32	0,00	315,32	0,00	0,00	4,00	R\$ 78,83	315,32	0,00	0,00	0,00	0,00	0,00	0,00	0,00	0,00	0,00	0,00	315,32	100,00%
12.4.2.2	12.4.2.2	UN	2,00	R\$ 66,29	R\$ 132,58	0,00	132,58	0,00	0,00	2,00	R\$ 66,29	132,58	0,00	0,00	0,00	0,00	0,00	0,00	0,00	0,00	0,00	0,00	132,58	100,00%
12.4.2.3	12.4.2.3	UN	1,00	R\$ 78,83	R\$ 78,83	0,00	78,83	0,00	0,00	1,00	R\$ 78,83	78,83	0,00	0,00	0,00	0,00	0,00	0,00	0,00	0,00	0,00	0,00	78,83	100,00%
12.5	12.5	UN	1,00	R\$ 1.713,17	R\$ 1.713,17	0,00	1.713,17	0,00	0,00	1,00	R\$ 1.713,17	1.713,17	0,00	0,00	0,00	0,00	0,00	0,00	0,00	0,00	0,00	0,00	1.713,17	100,00%
12.5.1	12.5.1	UN	1,00	R\$ 1.713,17	R\$ 1.713,17	0,00	1.713,17	0,00	0,00	1,00	R\$ 1.713,17	1.713,17	0,00	0,00	0,00	0,00	0,00	0,00	0,00	0,00	0,00	0,00	1.713,17	100,00%
12.6	12.6	UN	1,00	R\$ 9.285,23	R\$ 9.285,23	0,00	9.285,23	0,00	0,00	1,00	R\$ 9.285,23	9.285,23	0,00	0,00	0,00	0,00	0,00	0,00	0,00	0,00	0,00	0,00	9.285,23	100,00%
13.1	13.1	m²	163,77	R\$ 4,21	R\$ 687,46	0,00	687,46	0,00	0,00	163,77	R\$ 4,21	687,46	0,00	0,00	0,00	0,00	0,00	0,00	0,00	0,00	0,00	0,00	687,46	100,00%
13.1.1	13.1.1	m²	103,24	R\$ 13,27	R\$ 1.370,76	0,00	1.370,76	0,00	0,00	103,24	R\$ 13,27	1.370,76	0,00	0,00	0,00	0,00	0,00	0,00	0,00	0,00	0,00	0,00	1.370,76	100,00%
13.1.2	13.1.2	m²	166,82	R\$ 12,55	R\$ 2.094,41	0,00	2.094,41	0,00	0,00	166,82	R\$ 12,55	2.094,41	0,00	0,00	0,00	0,00	0,00	0,00	0,00	0,00	0,00	0,00	2.094,41	100,00%
13.2	13.2	m²	1,00	R\$ 1.500,00	R\$ 1.500,00	0,00	1.500,00	0,00	0,00	1,00	R\$ 1.500,00	1.500,00	0,00	0,00	0,00	0,00	0,00	0,00	0,00	0,00	0,00	0,00	1.500,00	100,00%
13.2.1	13.2.1	m²	1,00	R\$ 1.500,00	R\$ 1.500,00	0,00	1.500,00	0,00	0,00	1,00	R\$ 1.500,00	1.500,00	0,00	0,00	0,00	0,00	0,00	0,00	0,00	0,00	0,00	0,00	1.500,00	100,00%
13.3	13.3	m²	530,27	R\$ 23,15	R\$ 12.277,13	0,00	12.277,13	0,00	0,00	530,27	R\$ 23,15	12.277,13	0,00	0,00	0,00	0,00	0,00	0,00	0,00	0,00	0,00	0,00	12.277,13	100,00%
13.3.1	13.3.1	m²	330,27	R\$ 23,15	R\$ 7.673,53	0,00	7.673,53	0,00	0,00	330,27	R\$ 23,15	7.673,53	0,00	0,00	0,00	0,00	0,00	0,00	0,00	0,00	0,00	0,00	7.673,53	100,00%
13.3.2	13.3.2	m²	200,00	R\$ 23,15	R\$ 4.630,00	0,00	4.630,00	0,00	0,00	200,00	R\$ 23,15	4.630,00	0,00	0,00	0,00	0,00	0,00	0,00	0,00	0,00	0,00	0,00	4.630,00	100,00%
14	14	m³	14,70	R\$ 197,67	R\$ 2.904,74	0,00	2.904,74	0,00	0,00	14,70	R\$ 197,67	2.904,74	0,00	0,00	0,00	0,00	0,00	0,00	0,00	0,00	0,00	0,00	2.904,74	100,00%
14.1	14.1	m³	14,70	R\$ 197,67	R\$ 2.904,74	0,00	2.904,74	0,00	0,00	14,70	R\$ 197,67	2.904,74	0,00	0,00	0,00	0,00	0,00	0,00	0,00	0,00	0,00	0,00	2.904,74	100,00%
14.2	14.2	m³	14,70	R\$ 197,67	R\$ 2.904,74	0,00	2.904,74	0,00	0,00	14,70	R\$ 197,67	2.904,74	0,00	0,00	0,00	0,00	0,00	0,00	0,00	0,00	0,00	0,00	2.904,74	100,00%
14.3	14.3	m³	14,70	R\$ 197,67	R\$ 2.904,74	0,00	2.904,74	0,00	0,00	14,70	R\$ 197,67	2.904,74	0,00	0,00	0,00	0,00	0,00	0,00	0,00	0,00	0,00	0,00	2.904,74	100,00%
14.4	14.4	m³	14,70	R\$ 197,67	R\$ 2.904,74	0,00	2.904,74	0,00	0,00	14,70	R\$ 197,67	2.904,74	0,00	0,00	0,00	0,00	0,00	0,00	0,00	0,00	0,00	0,00	2.904,74	100,00%
14.5	14.5	m³	14,70	R\$ 197,67	R\$ 2.904,74	0,00	2.904,74	0,00	0,00	14,70	R\$ 197,67	2.904,74	0,00	0,00	0,00	0,00	0,00	0,00	0,00	0,00	0,00	0,00	2.904,74	100,00%

HE CONSTRUTORA E ESTRUTURAS LTDA  
CNPJ: 27.686.095/0001-94  
Rua Gustavo Monteiro dos Santos, nº 893  
Centro, Camocim de São Félix - PE

HE CONSTRUTORA E ESTRUTURAS LTDA  
Gleice Kelly da Silveira  
Eng(a) Civil  
CREA/PE: 1618883724

Aerton Magno N. da Silva  
Eng(a) Civil  
CREA - 32617PE / 1801682453

**PREFEITURA MUNICIPAL DE CAMOCIM DE SÃO FELIX**  
SECRETARIA DE INFRAESTRUTURA

CÓDIGO	DESCRIÇÃO	UNIDADE	QUANTIDADE	PREÇO UNITÁRIO	PREÇO UNITÁRIO COM IPI	VALORES TOTAIS	QUANTIDADES MÉDIAS		ACUMULADO ANTERIOR	ACUMULADO TOTAL	PERÍODO	VALORES MEDIDOS (R\$)	VALOR DA MEDIÇÃO	PERÍODO DA MEDIÇÃO	DATA	
							ACUMULADO /MÊS	PERÍODO								
15.1	REPARAÇÃO DE BARRILHES MANEIO DE BARRILHES (MUNICÍPIO DE CAMOCIM DE SÃO FELIX)	un	1,00	7.900,00	4.906,00	4.906,00	0,00	0,00	R\$	R\$	R\$	R\$	11/09/2024	05/09/2024	11/09/2024	
15.2	MANUTENÇÃO DE BARRILHES (MUNICÍPIO DE CAMOCIM DE SÃO FELIX)	un	1,00	7.900,00	3.173,00	3.173,00	0,00	0,00	R\$	R\$	R\$	R\$	11/09/2024	05/09/2024	11/09/2024	
15.3	REPARAÇÃO DE BARRILHES MANEIO DE BARRILHES (MUNICÍPIO DE CAMOCIM DE SÃO FELIX)	un	1,00	3.181,00	1.418,00	1.418,00	0,00	0,00	R\$	R\$	R\$	R\$	11/09/2024	05/09/2024	11/09/2024	
15.4	REPARAÇÃO DE BARRILHES MANEIO DE BARRILHES (MUNICÍPIO DE CAMOCIM DE SÃO FELIX)	m²	180,00	53,00	60,00	10.740,00	0,00	0,00	R\$	R\$	R\$	R\$	11/09/2024	05/09/2024	11/09/2024	
15.5	REPARAÇÃO DE BARRILHES MANEIO DE BARRILHES (MUNICÍPIO DE CAMOCIM DE SÃO FELIX)	m²	18,00	53,00	60,00	954,00	0,00	0,00	R\$	R\$	R\$	R\$	11/09/2024	05/09/2024	11/09/2024	
15.6	REPARAÇÃO DE BARRILHES MANEIO DE BARRILHES (MUNICÍPIO DE CAMOCIM DE SÃO FELIX)	m²	222,00	18,00	27,00	3.996,00	0,00	0,00	R\$	R\$	R\$	R\$	11/09/2024	05/09/2024	11/09/2024	
15.7	REPARAÇÃO DE BARRILHES MANEIO DE BARRILHES (MUNICÍPIO DE CAMOCIM DE SÃO FELIX)	un	8,00	440,00	480,00	3.520,00	0,00	0,00	R\$	R\$	R\$	R\$	11/09/2024	05/09/2024	11/09/2024	
15.8	REPARAÇÃO DE BARRILHES MANEIO DE BARRILHES (MUNICÍPIO DE CAMOCIM DE SÃO FELIX)	m²	71,00	23,00	26,00	1.639,00	0,00	0,00	R\$	R\$	R\$	R\$	11/09/2024	05/09/2024	11/09/2024	
15.9	REPARAÇÃO DE BARRILHES MANEIO DE BARRILHES (MUNICÍPIO DE CAMOCIM DE SÃO FELIX)	m²	6,43	147,00	409,00	948,00	0,00	0,00	R\$	R\$	R\$	R\$	11/09/2024	05/09/2024	11/09/2024	
15.7	REPARAÇÃO DE BARRILHES MANEIO DE BARRILHES (MUNICÍPIO DE CAMOCIM DE SÃO FELIX)	un	40,00	40,00	40,00	1.600,00	0,00	0,00	R\$	R\$	R\$	R\$	11/09/2024	05/09/2024	11/09/2024	
TOTAL											R\$	R\$	R\$	R\$	R\$	R\$
TOTAL											R\$	R\$	R\$	R\$	R\$	R\$

**HE CONSTRUTORA E ESTRUTURAS LTDA**  
CNPJ: 27.03.095/0001-94  
Rua Gustavo Gullerito dos Santos, nº 22,  
Centro, Camocim de São Felix - PE

**HE CONSTRUTORA E ESTRUTURAS LTDA**  
Gleice Kelly de Oliveira Lima  
Eng(a) Civil  
CREA/PE: 1818883724

**Aerton Magno N. da Silva**  
Eng(a) Civil  
CREA - 32617PE / 1801682453

CONTRATO: 2457/2024		CONTRATO: 2457/2024		CONTRATO: 2457/2024	
VALOR CONTRATADO REPROGRAMADO	VALOR ACUMULADO	VALOR DO CONTRATO REPROGRAMADO	VALOR ACUMULADO	VALOR DO CONTRATO REPROGRAMADO	VALOR ACUMULADO
R\$ 508.833,41	R\$ 508.833,41	R\$ 508.833,41	R\$ 508.833,41	R\$ 508.833,41	R\$ 508.833,41
R\$ 608.370,00	R\$ 608.370,00	R\$ 608.370,00	R\$ 608.370,00	R\$ 608.370,00	R\$ 608.370,00
R\$ 1.285.740,37	R\$ 1.285.740,37	R\$ 1.285.740,37	R\$ 1.285.740,37	R\$ 1.285.740,37	R\$ 1.285.740,37
R\$ 99.505,59	R\$ 99.505,59	R\$ 99.505,59	R\$ 99.505,59	R\$ 99.505,59	R\$ 99.505,59

ENGENHEIRO FISCAL  
AERTON MAGNO NEPOMUCENO DA SILVA  
ENGENHEIRO CIVIL CREA/PE 1801682453

PREFEITURA MUNICIPAL DE CAMOCIM DE SÃO FÉLIX PE

CAMOCIM DE SÃO FÉLIX

MEMÓRIA DE CÁLCULO - 6º BOLETIM DE MEDIÇÃO

ITEM	DESCRIÇÃO DOS SERVIÇOS	UND	QUANT	COMP	LARG. MÉDIA	ALT. MÉDIA	TAXA	TOTAL
000	ADMINISTRAÇÃO LOCAL							
5.0	CONCRETO ARMADO E ALVENARIA DE EMBASAMENTO							3,18
5.2	SUPERESTRUTURA							
5.2.1	PILARES	M	4,00	12				48,00
5.2.2	VIGAS SUPERIORES	M	1,32	12				15,84
5.2.3	VENCOS E CONTRAVENCOS	M	2,00	12				24,00
7.0	ALVENARIA E REVESTIMENTOS DE PAREDE	M	1,00	12				12,00
9.0	SISTEMA DE PISOS							41,14
9.1	PISO INTERNO	M	1,00	12				12,00
9.2	PISO EXTERNO	M	1,00	12				12,00
9.3	ÁREAS DESCOBERTAS	M	1,00	12				12,00
10.0	ESQUADRIAS							18,11
10.1	ESQUADRIAS DE MADEIRA							
<b>TOTAL</b>								<b>574,77</b>

Aerton Magno N. da Silva  
Eng. Civil  
CREA - 32617PE / 1801682453

H. CONSTRUTORA ESTRELA DA  
Graça Kelly da Oliveira Lda  
Eng. Civ  
REA/PE 1818863724

*[Handwritten signature and stamp]*

PREFEITURA MUNICIPAL DE CAMOCIM DE SÃO FELIX PE

CAMOCIM DE SÃO FELIX

MEMÓRIA DE CÁLCULO E EXECUÇÃO DE MEDIDAÇÃO

OCRA LOCAL	ITEM	DESCRIÇÃO DOS SERVIÇOS	UNID	QUANT	COMP	LARG. MÉDIA	ALT. MÉDIA	TAXA	TOTAL
				QUANT	COMP	LARG. MÉDIA	ALT. MÉDIA	TAXA	TOTAL
				14,00					14,00
									TOTAL 14,00
				13,00					13,00
									TOTAL 13,00
				17,00					17,00
									TOTAL 17,00
									TOTAL 16,00
	10.2	ESQUADRIAS DE ALUMÍNIO E VIDRO		QUANT	COMP	LARG. MÉDIA	ALT. MÉDIA	TAXA	TOTAL
				3,40					3,40
									TOTAL 3,40
				4,00					4,00
									TOTAL 4,00
				11,91					11,91
									TOTAL 11,91
				149,47					149,47
									TOTAL 149,47
				37,23					37,23
									TOTAL 37,23
	10.3	ESQUADRIAS DE FERRO		QUANT	COMP	LARG. MÉDIA	ALT. MÉDIA	TAXA	TOTAL
				11,00					11,00
									TOTAL 11,00
				167,23					167,23
									TOTAL 167,23
				55,94					55,94
									TOTAL 55,94
	11.0	INSTALAÇÕES ELÉTRICAS		QUANT	COMP	LARG. MÉDIA	ALT. MÉDIA	TAXA	TOTAL
	11.1	INFRAESTRUTURA		QUANT	COMP	LARG. MÉDIA	ALT. MÉDIA	TAXA	TOTAL
				1,00					1,00
									TOTAL 1,00
				1,00					1,00
									TOTAL 1,00
				4,00					4,00
									TOTAL 4,00
				4,00					4,00
									TOTAL 4,00
				8,00					8,00
									TOTAL 8,00
				1,00					1,00
									TOTAL 1,00
	11.2	CABOS ELÉTRICOS		QUANT	COMP	LARG. MÉDIA	ALT. MÉDIA	TAXA	TOTAL
				855,00					855,00
									TOTAL 855,00
				855,00					855,00
									TOTAL 855,00
				855,00					855,00
									TOTAL 855,00
				855,00					855,00
									TOTAL 855,00
	11.3	IPONTOS ELÉTRICOS		QUANT	COMP	LARG. MÉDIA	ALT. MÉDIA	TAXA	TOTAL
				855,00					855,00
									TOTAL 855,00

Aerton Magno N. da Silva  
Eng. Civil  
CREA - 32617PE / 1801682453

HE CONSTRUTORA E STRUTURAS S/A  
Glauce Kelly da Oliveira S/A  
Eng. Civil  
RFA, PE 1818883724

Handwritten signature and date: 20/02/2014

CAMOCIM  
SÃO FÉLIX

PREFEITURA MUNICIPAL DE CAMOCIM DE SÃO FÉLIX PE

MEMÓRIA DE CÁLCULO - 6º BOLETIM DE MEDIÇÃO

OBRA LOCAL	ITEM	DESCRIÇÃO DOS SERVIÇOS	UND	QUANT	COMP	LARG. MÉDIA	ALT. MÉDIA	TAXA	TOTAL
				QUANT	COMP	LARG. MÉDIA	ALT. MÉDIA	TAXA	TOTAL
									27,00
									TOTAL 27,00
				QUANT	COMP	LARG. MÉDIA	ALT. MÉDIA	TAXA	TOTAL
									12,00
									TOTAL 12,00
				QUANT	COMP	LARG. MÉDIA	ALT. MÉDIA	TAXA	TOTAL
									12,00
									TOTAL 12,00
				QUANT	COMP	LARG. MÉDIA	ALT. MÉDIA	TAXA	TOTAL
									18,00
									TOTAL 18,00
				QUANT	COMP	LARG. MÉDIA	ALT. MÉDIA	TAXA	TOTAL
									3,00
									TOTAL 3,00
				QUANT	COMP	LARG. MÉDIA	ALT. MÉDIA	TAXA	TOTAL
									34,00
									TOTAL 34,00
				QUANT	COMP	LARG. MÉDIA	ALT. MÉDIA	TAXA	TOTAL
									18,00
									TOTAL 18,00
				QUANT	COMP	LARG. MÉDIA	ALT. MÉDIA	TAXA	TOTAL
									3,00
									TOTAL 3,00
				QUANT	COMP	LARG. MÉDIA	ALT. MÉDIA	TAXA	TOTAL
									20,00
									TOTAL 20,00
				QUANT	COMP	LARG. MÉDIA	ALT. MÉDIA	TAXA	TOTAL
									16,00
									TOTAL 16,00
				QUANT	COMP	LARG. MÉDIA	ALT. MÉDIA	TAXA	TOTAL
									2,00
									TOTAL 2,00
				QUANT	COMP	LARG. MÉDIA	ALT. MÉDIA	TAXA	TOTAL
									2,00
									TOTAL 2,00
				QUANT	COMP	LARG. MÉDIA	ALT. MÉDIA	TAXA	TOTAL
									18,00
									TOTAL 18,00
				QUANT	COMP	LARG. MÉDIA	ALT. MÉDIA	TAXA	TOTAL
									32,00
									TOTAL 32,00
				QUANT	COMP	LARG. MÉDIA	ALT. MÉDIA	TAXA	TOTAL
									42,00
									TOTAL 42,00
				QUANT	COMP	LARG. MÉDIA	ALT. MÉDIA	TAXA	TOTAL
									2,00
									TOTAL 2,00
				QUANT	COMP	LARG. MÉDIA	ALT. MÉDIA	TAXA	TOTAL
									18,00
									TOTAL 18,00
				QUANT	COMP	LARG. MÉDIA	ALT. MÉDIA	TAXA	TOTAL
									30,00
									TOTAL 30,00
				QUANT	COMP	LARG. MÉDIA	ALT. MÉDIA	TAXA	TOTAL
									9,00
									TOTAL 9,00
				QUANT	COMP	LARG. MÉDIA	ALT. MÉDIA	TAXA	TOTAL
									37,00
									TOTAL 37,00
				QUANT	COMP	LARG. MÉDIA	ALT. MÉDIA	TAXA	TOTAL
									37,00
									TOTAL 37,00
				QUANT	COMP	LARG. MÉDIA	ALT. MÉDIA	TAXA	TOTAL
									1,00
									TOTAL 1,00
				QUANT	COMP	LARG. MÉDIA	ALT. MÉDIA	TAXA	TOTAL
									6,00
									TOTAL 6,00

12.3. IDRENAÇÃO DE ÁGUA PLUVIAIS

Aerton Magno N. da Silva  
Eng. Civil  
CREA - 32617/PE/1801682453

M. CONSTRUTORA ESTRELA DAS ÁGUA  
Cláudia Kelly de Oliveira  
Eng. Civil  
CREA/PE 18.8883724

11/03/2014  
14



PREFEITURA MUNICIPAL DE CAMOCIM DE SÃO FÉLIX - PE

MEMÓRIA DE CÁLCULO - 6º BOLETIM DE MEDIÇÃO

ITEM	DESCRIÇÃO DOS SERVIÇOS	UND	QUANT.	COMP.	LARG. MÉDIA	ALT. MÉDIA	TAXA	TOTAL	
OBRA: CONSTRUÇÃO DE UMA NOVA UNIDADE ESCOLAR, LOCALIZADA À AV. CORONEL BEZERRA DA SILVA, NO MUNICÍPIO DE CAMOCIM DE SÃO FÉLIX - PE									
LOCAL: MUNICÍPIO DE CAMOCIM DE SÃO FÉLIX - PE									
12.3.1	TUBO PVC, SÉRIE R, ÁGUA PLUVIAL, DN 100 MM, FORNECIDO E INSTALADO EM CONDUTORES VERTICAIS DE ÁGUAS PLUVIAIS. AF_08/2022	M	QUANT.	COMP.	LARG. MÉDIA	ALT. MÉDIA	TAXA	TOTAL	
			20,00	5,00				100,00	
								TOTAL	100,00
12.3.2	CURVA 90 GRAUS, PVC, SÉRIE R, ÁGUA PLUVIAL, DN 100 MM, JUNTA ELÁSTICA, FORNECIDO E INSTALADO EM CONDUTORES VERTICAIS DE ÁGUAS PLUVIAIS. AF_08/2022	UND	QUANT.	COMP.	LARG. MÉDIA	ALT. MÉDIA	TAXA	TOTAL	
			20,00					20,00	
								TOTAL	20,00
<b>12.4 LOUÇAS E METAIS</b>									
<b>12.4.1 BANHEIROS</b>									
12.4.1.1	VASO SANITÁRIO SIFONADO COM CAIXA ACOPLADA LOUÇA BRANCA, INCLUSO ENGATE FLEXÍVEL EM PLÁSTICO BRANCO, 1/2 X 40CM - FORNECIMENTO E INSTALAÇÃO. AF_01/2020	UND	QUANT.	COMP.	LARG. MÉDIA	ALT. MÉDIA	TAXA	TOTAL	
			18,00					18,00	
								TOTAL	18,00
12.4.1.2	ASSENTO SANITÁRIO CONVENCIONAL - FORNECIMENTO E INSTALAÇÃO. AF_01/2020	UND	QUANT.	COMP.	LARG. MÉDIA	ALT. MÉDIA	TAXA	TOTAL	
			18,00					18,00	
								TOTAL	18,00
12.4.1.3	CUBA DE EMBUTIR OVAL EM LOUÇA BRANCA, 35 X 50CM OU EQUIVALENTE, INCLUSO VÁLVULA EM METAL CROMADO E SIFÃO FLEXÍVEL EM PVC - FORNECIMENTO E INSTALAÇÃO. AF_01/2020	UND	QUANT.	COMP.	LARG. MÉDIA	ALT. MÉDIA	TAXA	TOTAL	
			12,00					12,00	
								TOTAL	12,00
12.4.1.4	TORNEIRA CROMADA DE MESA, 1/2" OU 3/4", PARA LAVATÓRIO, PADRÃO MÉDIO - FORNECIMENTO E INSTALAÇÃO. AF_01/2020	UND	QUANT.	COMP.	LARG. MÉDIA	ALT. MÉDIA	TAXA	TOTAL	
			12,00					12,00	
								TOTAL	12,00
12.4.1.5	LAVATÓRIO LOUÇA BRANCA SUSPENSO, 28,5 X 36CM OU EQUIVALENTE, PADRÃO POPULAR, INCLUSO SIFÃO FLEXÍVEL EM PVC, VÁLVULA E ENGATE FLEXÍVEL 30CM EM PLÁSTICO E TORNEIRA CROMADA DE MESA, PADRÃO POPULAR - FORNECIMENTO E INSTALAÇÃO. AF_01/2020	UND	QUANT.	COMP.	LARG. MÉDIA	ALT. MÉDIA	TAXA	TOTAL	
			2,00					2,00	
								TOTAL	2,00
12.4.1.6	CHUVEIRO ELÉTRICO COMUM CORPO PLÁSTICO, TIPO DUCHA - FORNECIMENTO E INSTALAÇÃO. AF_01/2020	UND	QUANT.	COMP.	LARG. MÉDIA	ALT. MÉDIA	TAXA	TOTAL	
			12,00					12,00	
								TOTAL	12,00
12.4.1.7	REGISTRO DE GAVETA BRUTO, LATÃO, ROSCÁVEL, 3/4", COM ACABAMENTO E CANOPLA CROMADOS - FORNECIMENTO E INSTALAÇÃO. AF_08/2021	UND	QUANT.	COMP.	LARG. MÉDIA	ALT. MÉDIA	TAXA	TOTAL	
			28,00					28,00	
								TOTAL	28,00
12.4.1.8	REGISTRO DE PRESSÃO BRUTO, LATÃO, ROSCÁVEL, 3/4", COM ACABAMENTO E CANOPLA CROMADOS - FORNECIMENTO E INSTALAÇÃO. AF_08/2021	UND	QUANT.	COMP.	LARG. MÉDIA	ALT. MÉDIA	TAXA	TOTAL	
			12,00					12,00	
								TOTAL	12,00
<b>12.4.2 COZINHA</b>									
12.4.2.1	CUBA DE EMBUTIR DE AÇO INOXÍVEL MÉDIA, INCLUSO VÁLVULA TIPO AMERICANA EM METAL CROMADO E SIFÃO FLEXÍVEL EM PVC - FORNECIMENTO E INSTALAÇÃO. AF_01/2020	UND	QUANT.	COMP.	LARG. MÉDIA	ALT. MÉDIA	TAXA	TOTAL	
			4,00					4,00	
								TOTAL	4,00
12.4.2.2	TORNEIRA CROMADA TUBO MÓVEL, DE PAREDE, 1/2" OU 3/4", PARA PIA DE COZINHA, PADRÃO MÉDIO - FORNECIMENTO E INSTALAÇÃO. AF_01/2020	UND	QUANT.	COMP.	LARG. MÉDIA	ALT. MÉDIA	TAXA	TOTAL	
			4,00					4,00	
								TOTAL	4,00
12.4.2.3	REGISTRO DE GAVETA BRUTO, LATÃO, ROSCÁVEL, 3/4", COM ACABAMENTO E CANOPLA CROMADOS - FORNECIMENTO E INSTALAÇÃO. AF_08/2021	UND	QUANT.	COMP.	LARG. MÉDIA	ALT. MÉDIA	TAXA	TOTAL	
			2,00					2,00	
								TOTAL	2,00
<b>12.5 CISTERNA</b>									
12.5.1	CISTERNA ENTERRADA, ALVENARIA EM BLOCO CERÂMICO E ESTRUTURA DE CONCRETO. DIMENSÕES 3,00 X 3,00 X 1,00M.	UND	QUANT.	COMP.	LARG. MÉDIA	ALT. MÉDIA	TAXA	TOTAL	
			1,00					1,00	
								TOTAL	1,00
<b>12.6 TUBAGEM</b>									
12.6.1	ESTRUTURA EM CONCRETO ARMADO (1,00 X 2,10M) P/ SUPORTE DE CAIXA D'ÁGUA ELEVADA EM FIBRA DE VIDRO 3.000L (H=5,00M), CONFORME PROJETO. INCLUSIVE FUNDAÇÃO. INCLUSIVE CAIXA D	UND	QUANT.	COMP.	LARG. MÉDIA	ALT. MÉDIA	TAXA	TOTAL	
			1,00					1,00	
								TOTAL	1,00
<b>13.0 PINTURA</b>									
<b>13.1 PAREDE</b>									
13.1.1	FURTO SELADOR ACRÍLICO, APLICAÇÃO MANUAL EM PAREDE, UMA DEMÃO. AF_04/2023	MP	QUANT.	COMP.	LARG. MÉDIA	ALT. MÉDIA	TAXA	TOTAL	
	(ÁREA DO CHAPISCO) - (ÁREA DAS CERÂMICAS)		2914,54					2.914,54	
	ÁREA DO CHAPISCO		1301,30				-1,00	1.301,30	
	ÁREA DAS CERÂMICAS								
								TOTAL	1613,24
13.1.2	EMASSAMENTO COM MASSA LÁTEX, APLICAÇÃO EM PAREDE, DUAS DEMÃOS, LIXAMENTO MANUAL. AF_04/2023	MP	QUANT.	COMP.	LARG. MÉDIA	ALT. MÉDIA	TAXA	TOTAL	
	(ÁREA DO CHAPISCO) - (ÁREA DAS CERÂMICAS)		2914,54					2.914,54	
	ÁREA DO CHAPISCO		1301,30				-1,00	1.301,30	
	ÁREA DAS CERÂMICAS								
								TOTAL	1613,24
13.1.3	PINTURA LÁTEX ACRÍLICA PREMIUM, APLICAÇÃO MANUAL EM PAREDES, DUAS DEMÃOS. AF_04/2023	MP	QUANT.	COMP.	LARG. MÉDIA	ALT. MÉDIA	TAXA	TOTAL	
	(ÁREA DO CHAPISCO) - (ÁREA DAS CERÂMICAS)		2914,54					2.914,54	
	ÁREA DO CHAPISCO		1301,30				-1,00	1.301,30	
	ÁREA DAS CERÂMICAS		2,00	5,00		2,20	2,50	55,00	
	DESENHO DA PAREDE DA BIBLIOTECA (TAXA CONSIDERANDO A COMPLEXIDADE DA ARTE)								
								TOTAL	1668,24
<b>13.2 ESQUADRIAS DE MADEIRA</b>									
13.2.1	PINTURA FUNDO NIVELADOR ALQUÍDICO BRANCO EM MADEIRA. AF_01/2021	MP	QUANT.	COMP.	LARG. MÉDIA	ALT. MÉDIA	TAXA	TOTAL	
	P1 - GERAL		14,00		0,90	2,10	2,50	66,15	
	P3 - GERAL		13,00		0,90	2,10	2,50	61,43	
	P8 - GERAL		18,00		0,90	1,00	2,00	29,80	
								TOTAL	156,38

Aerton Magno N. da Silva  
Eng. Civil  
CREA - 32617PE/1801682453

HE CONSTRUTORA E ESTRUTURAS LTDA  
Gleice Kelly de Oliveira Lima  
Eng(a) Civil  
CREA/PE: 1818883724

HE CONSTRUTORA E ESTRUTURAS LTDA  
CNPJ: 27.607.095/0001-94  
Rua Gustavo Monteiro dos Santos, nº 89  
Centro, Camocim de São Félix - PE



PREFEITURA MUNICIPAL DE CAMOCIM DE SÃO FÉLIX - PE

MEMÓRIA DE CÁLCULO - 6º BOLETIM DE MEDIÇÃO

OBRA:	CONSTRUÇÃO DE UMA NOVA UNIDADE ESCOLAR, LOCALIZADA À AV. CORONEL BEZERRA DA SILVA, NO MUNICÍPIO DE CAMOCIM DE SÃO FÉLIX - PE							
LOCAL:	MUNICÍPIO DE CAMOCIM DE SÃO FÉLIX - PE							
ITEM	DESCRIÇÃO DOS SERVIÇOS	UND	QUANT.	COMP.	LARG. MÉDIA	ALT. MÉDIA	TAXA	TOTAL
13.2.2	PINTURA TINTA DE ACABAMENTO (PIGMENTADA) ESMALTE SINTÉTICO ACETINADO EM MADEIRA, 2 DEMÃOS, AF_01/2021	M²	QUANT.	COMP.	LARG. MÉDIA	ALT. MÉDIA	TAXA	TOTAL
	P1 - GERAL		14,00		0,80	2,10	2,50	86,15
	P3 - GERAL		13,00		0,80	2,10	2,50	61,43
	P6 - GERAL		16,00		0,80	1,00	2,00	28,80
								TOTAL 156,38
13.3.1	PINTURA COM TINTA ALQUÍDICA DE FUNDO (TIPO 2ARCÃO) APLICADA A ROLO OU PINCEL SOBRE SUPERFÍCIES METÁLICAS (EXCETO PERFIL) EXECUTADO EM OBRA (POR DEMÃO), AF_01/2020	M²	QUANT.	COMP.	LARG. MÉDIA	ALT. MÉDIA	TAXA	TOTAL
	P2				4,00	2,75	2,00	22,00
	J1		57,00		2,00	1,20	2,00	273,60
	J2		11,00		2,00	0,40	2,00	17,60
	J3		4,00		4,70	1,50	2,00	56,40
	J4		7,00		1,50	1,20	2,00	25,20
	J5		2,00		1,00	0,40	2,00	1,60
	G1		1,00		21,05	2,50	2,00	105,25
	G2		1,00		1,85	2,50	2,00	9,25
	G3		3,00		0,80	1,80	2,00	8,12
	G4		1,00		2,05	2,50	2,00	10,25
								TOTAL 530,27
13.3.2	PINTURA COM TINTA ALQUÍDICA DE ACABAMENTO (ESMALTE SINTÉTICO ACETINADO) APLICADA A ROLO OU PINCEL SOBRE SUPERFÍCIES METÁLICAS (EXCETO PERFIL) EXECUTADO EM OBRA (POR DEMÃO), AF_01/2020	M²	QUANT.	COMP.	LARG. MÉDIA	ALT. MÉDIA	TAXA	TOTAL
	P2				4,00	2,75	2,00	22,00
	J1		57,00		2,00	1,20	2,00	273,60
	J2		11,00		2,00	0,40	2,00	17,60
	J3		4,00		4,70	1,50	2,00	56,40
	J4		7,00		1,50	1,20	2,00	25,20
	J5		2,00		1,00	0,40	2,00	1,60
	G1		1,00		21,05	2,50	2,00	105,25
	G2		1,00		1,85	2,50	2,00	9,25
	G3		3,00		0,80	1,80	2,00	8,12
	G4		1,00		2,05	2,50	2,00	10,25
								TOTAL 530,27
14.1	BANCADA EM GRANITO VERDE UBATUBA, E = 2CM	M²	QUANT.	COMP.	LARG. MÉDIA	ALT. MÉDIA	TAXA	TOTAL
	B01		1,00		3,00	0,82		2,76
	B02		2,00		4,14	0,70		5,80
	B03		4,00		2,75	0,50		5,50
	B04		4,00		2,55	0,82		8,36
								TOTAL 22,42
14.2	SOLEIRA EM GRANITO, LARGURA 15 CM, ESPESSURA 2,0 CM AF_09/2020	M	QUANT.	COMP.	LARG. MÉDIA	ALT. MÉDIA	TAXA	TOTAL
	S01		31,00		0,80			27,60
	S02		1,00		4,00			4,00
	S03		2,00		2,00			4,00
								TOTAL 35,60
14.3	DIVISÓRIA EM GRANITO VERDE UBATUBA, POLIDO DOS DOIS LADOS, ACABAMENTO BOLEADO, E= 2CM, ASSENTADO COM ARGAMASSA TRACO 1.4, ARREIMATE EM CIMENTO BRANCO, EXCLUSIVE FERRAGENS	M²	QUANT.	COMP.	LARG. MÉDIA	ALT. MÉDIA	TAXA	TOTAL
	D01		12,00		1,55	1,30		24,18
								TOTAL 24,18
14.4	PRATELEIRA EM GRANITO VERDE UBATUBA, ESP=2CM, INCLUSIVE TESTEIRA DE 10CM	M²	QUANT.	COMP.	LARG. MÉDIA	ALT. MÉDIA	TAXA	TOTAL
	PR01		3,00		9,80	0,50		14,70
								TOTAL 14,70
15.1	BRINQUEDO - PLAY AVENTURA, MODELO M-205, DA LUDICO BRINQUEDOS INTELIGENTES QUSIMILAR - FORNECIMENTO E MONTAGEM	UND	QUANT.	COMP.	LARG. MÉDIA	ALT. MÉDIA	TAXA	TOTAL
	PLAYGROUND		1,00					1,00
								TOTAL 1,00
15.2	BRINQUEDO - GIRA-GIRA (CARROSSEL Ø=1,10M), EM TUBO DE FERRO GALVANIZADO DE 1 1/2" E ASSENTO EM CHAPA GALVANIZADA E=1/4", SERGI-PARK OU SIMILAR	UND	QUANT.	COMP.	LARG. MÉDIA	ALT. MÉDIA	TAXA	TOTAL
	PLAYGROUND		1,00					1,00
								TOTAL 1,00
15.3	BRINQUEDO - GANGORRA DUPLA, MODELO M118, DA LUDICO BRINQUEDOS INTELIGENTES QUSIMILAR	UND	QUANT.	COMP.	LARG. MÉDIA	ALT. MÉDIA	TAXA	TOTAL
	PLAYGROUND		1,00					1,00
								TOTAL 1,00
16.1	EXECUÇÃO DE PASSEIO EM PISO INTERTRAVADO, COM BLOCO RETANGULAR COR NATURAL DE 20 X 10 CM, ESPESSURA 8 CM AF_10/2022	M²	QUANT.	COMP.	LARG. MÉDIA	ALT. MÉDIA	TAXA	TOTAL
	PASSEIO DO JARDIM EXTERNO		286,59					286,59
								TOTAL 286,59
16.2	EXECUÇÃO DE PASSEIO (CALÇADA) OU PISO DE CONCRETO COM CONCRETO MOLDADO IN LOCO, FEITO EM OBRA, ACABAMENTO CONVENCIONAL, ESPESSURA 8 CM, ARMADO AF_08/2022	M²	QUANT.	COMP.	LARG. MÉDIA	ALT. MÉDIA	TAXA	TOTAL
	PASSEIO DO JARDIM EXTERNO		19,15					19,15
								TOTAL 19,15
16.3	PLANTIO DE GRAMA ESMERALDA OU SÃO CARLOS OU CURITIBANA, EM PLACAS AF_05/2022	M²	QUANT.	COMP.	LARG. MÉDIA	ALT. MÉDIA	TAXA	TOTAL
	ÁREA VERDE DO JARDIM EXTERNO		222,15					222,15
								TOTAL 222,15
16.4	BANCO DE CONCRETO PRÉ-MOLDADO, SEM ENCOSTO, DIMENSÃO: 1,80X0,80X0,10M CONFECCIONADO EM FORMA METÁLICA - REV 01_2023	UND	QUANT.	COMP.	LARG. MÉDIA	ALT. MÉDIA	TAXA	TOTAL
	BANCOS DO JARDIM EXTERNO		8,00					8,00
								TOTAL 8,00
16.5	PINTURA DE PISO COM TINTA ACRÍLICA, APLICAÇÃO MANUAL, 3 DEMÃOS, INCLUSIVE FUNDO PREPARADO AF_05/2021	M²	QUANT.	COMP.	LARG. MÉDIA	ALT. MÉDIA	TAXA	TOTAL
	SOMA DAS ÁREAS DAS ARTES DO JARDIM EXTERNO (TAXA CONSIDERANDO A COMPLEXIDADE DA ARTE)		30,00				2,50	75,00
								TOTAL 75,00
16.6	REVESTIMENTO METÁLICO EM ALUMÍNIO COMPOSTO (ALUCOBOND), E=0,3MM, PINTURA KAYNAR 500 COMPOSTA POR SEIS CAMADAS, INCLUSIVE ESTRUTURA METÁLICA AUXILIAR EM PERFIL DE VIGA "U" DE 2" - FORNECIMENTO E MONTAGEM	M²	QUANT.	COMP.	LARG. MÉDIA	ALT. MÉDIA	TAXA	TOTAL
	TOTEM DO JARDIM		6,83					6,83
								TOTAL 6,83
16.7	PLANTIO DE ARBUSTO OU CERCA VIVA AF_05/2018	UNO	QUANT.	COMP.	LARG. MÉDIA	ALT. MÉDIA	TAXA	TOTAL
	JARDIM EXTERNO		40,00					40,00
								TOTAL 40,00

Aerton Magno N. da Silva  
Eng. Civil  
CREA - 32617PE / 1801682453

HE CONSTRUTORA E ESTRUTURAS LTDA  
Gleice Kelly de Oliveira Lins  
Eng. Civil  
CREA/PE: 1818883724

HE CONSTRUTORA E ESTRUTURAS LTDA  
CNPJ: 27.603.095/0001-94  
R. Gustavo Monteiro dos Santos, nº 893  
Centro, Camocim de São Félix - PE



PREFEITURA DE CAMOCIM DE SÃO FÉLIX  
6º BOLETIM DE MEDIÇÃO

OBRA: CONSTRUÇÃO DE UMA NOVA UNIDADE ESCOLAR, LOCALIZADA À AV. CORONEL BEZERRA DA SILVA, NO MUNICÍPIO DE CAMOCIM DE SÃO FÉLIX - PE

LOCAL: MUNICÍPIO DE CAMOCIM DE SÃO FÉLIX - PE

RELATÓRIO FOTOGRÁFICO

Foto 01



Foto 02



Foto 03

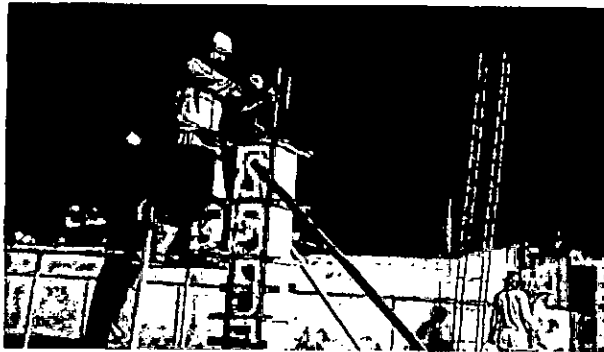

Foto 04

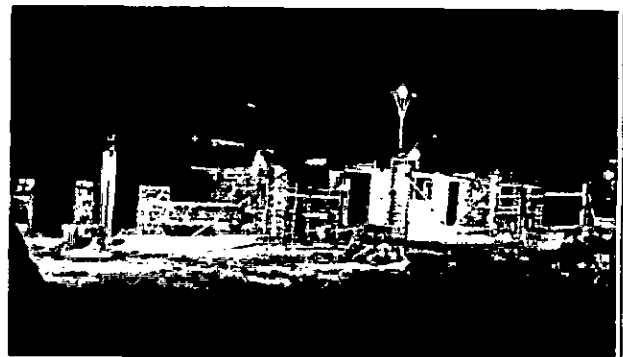

Foto 05

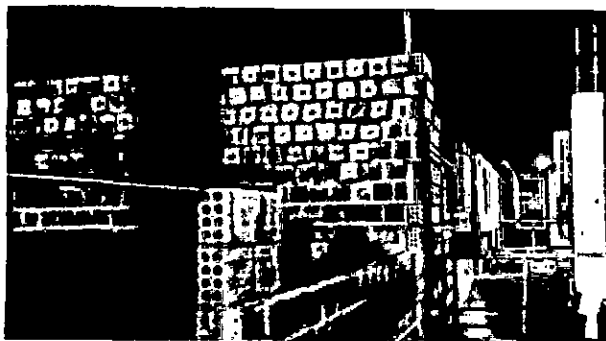

Foto 06

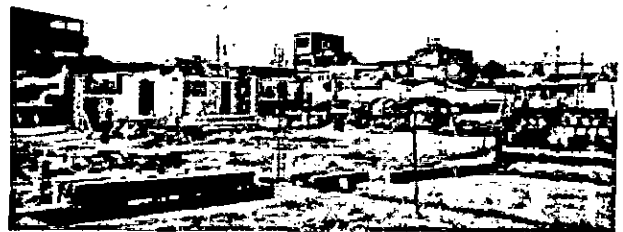
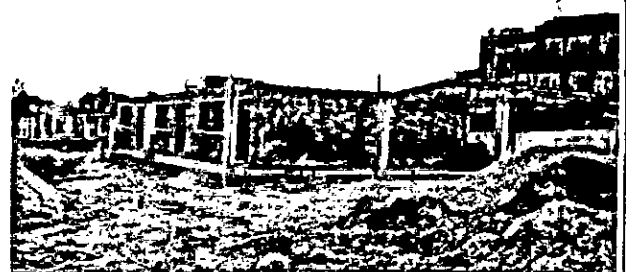

Aerton Magno N. da Silva  
Eng. Civil  
CREA - 32617PE / 1801682453

HE CONSTRUTORA E ESTRUTURAS LTDA  
Gleice Kelly de Oliveira Lima  
Eng. Civil  
CREA/PE: 1818883724

HE CONSTRUTORA E ESTRUTURAS LTDA  
CNPJ: 27.603.095/0001-94  
Rua Gustavo Monteiro dos Santos, nº 893  
Centro, Camocim de São Félix - PE

PREFEITURA DE CAMOCIM DE SÃO FÉLIX  
6º BOLETIM DE MEDIÇÃO

OBRA: CONSTRUÇÃO DE UMA NOVA UNIDADE ESCOLAR, LOCALIZADA À AV. CORONEL BEZERRA DA SILVA, NO MUNICÍPIO DE CAMOCIM DE SÃO FÉLIX - PE

LOCAL: MUNICÍPIO DE CAMOCIM DE SÃO FÉLIX - PE

RELATÓRIO FOTOGRÁFICO

Foto 07



Foto 08



Foto 09



Foto 10

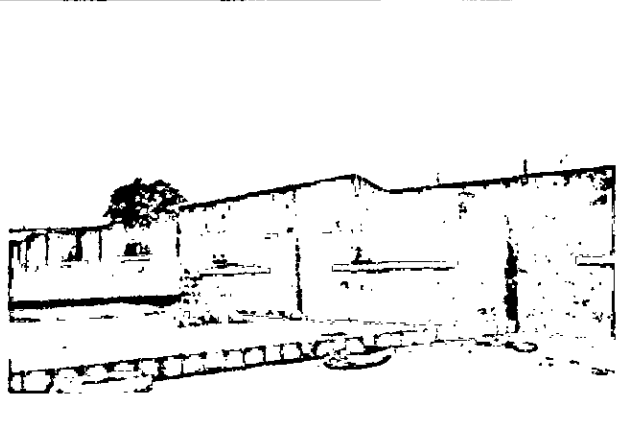

Foto 11

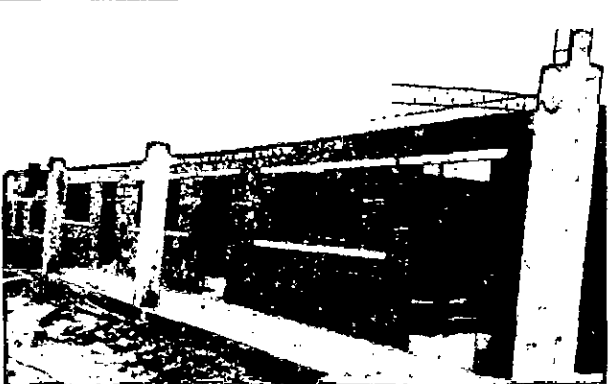

Foto 12

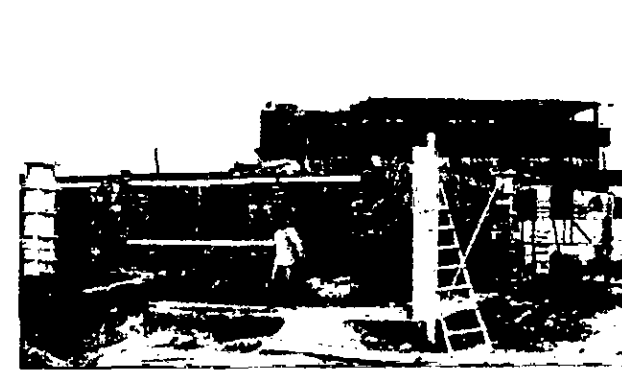

Aerton Magno N. da Silva  
Engº Civil  
CREA - 32617PE / 1801682453

HE CONSTRUTORA E ESTRUTURAS LTDA  
Gleice Kelly de Oliveira Lins  
Engª Civil  
CREA/PE: 1818883724

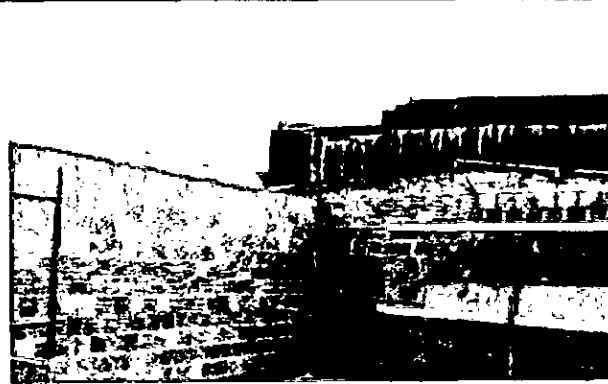
HE CONSTRUTORA E ESTRUTURAS LTDA  
CNPJ: 27.603.095/0001-94  
Rua Gustavo Monteiro dos Santos, nº 893  
Centro, Camocim de São Félix - PE

PREFEITURA DE CAMOCIM DE SÃO FÉLIX  
6º BOLETIM DE MEDIÇÃO

OBRA: CONSTRUÇÃO DE UMA NOVA UNIDADE ESCOLAR, LOCALIZADA À AV. CORDNEL BEZERRA DA SILVA, NO MUNICÍPIO DE CAMOCIM DE SÃO FÉLIX - PE

LOCAL: MUNICÍPIO DE CAMOCIM DE SÃO FÉLIX - PE

RELATÓRIO FOTOGRÁFICO

Foto 13



Foto 14



Foto 15

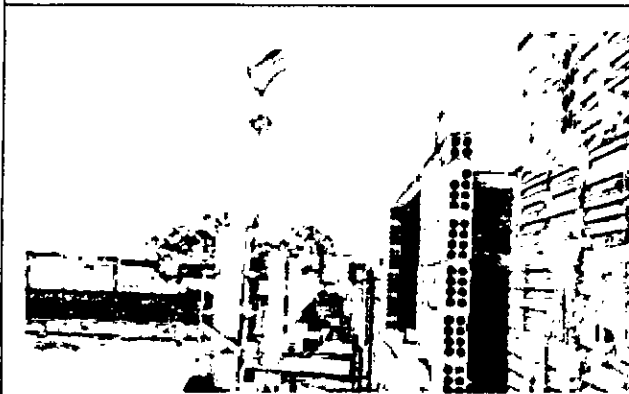

Foto 16



Foto 17



Foto 18

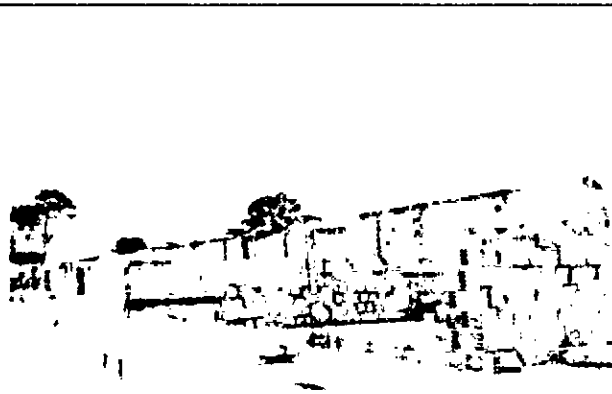

Aerton Magno N. da Silva  
Eng(a) Civil  
CREA - 3261782 / 1801682453

HE CONSTRUTORA E ESTRUTURAS LTDA  
Gleice Kelly de Oliveira Lima  
Eng(a) Civil  
CREA/PE: 1818883724

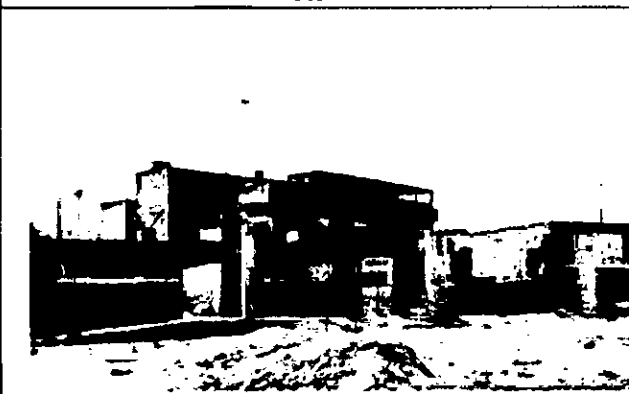
HE CONSTRUTORA E ESTRUTURAS LTDA  
CNPJ: 27.603.095/0001-94  
Rua Gustavo Monteiro dos Santos, nº 893  
Centro, Camocim de São Félix - PE

PREFEITURA DE CAMOCIM DE SÃO FÉLIX  
6º BOLETIM DE MEDIÇÃO

OBRA: CONSTRUÇÃO DE UMA NOVA UNIDADE ESCOLAR, LOCALIZADA À AV. CORONEL BEZERRA DA SILVA, NO MUNICÍPIO DE CAMOCIM DE SÃO FÉLIX - PE

LOCAL: MUNICÍPIO DE CAMOCIM DE SÃO FÉLIX - PE

RELATÓRIO FOTOGRÁFICO

Foto 19



Foto 20



Foto 21

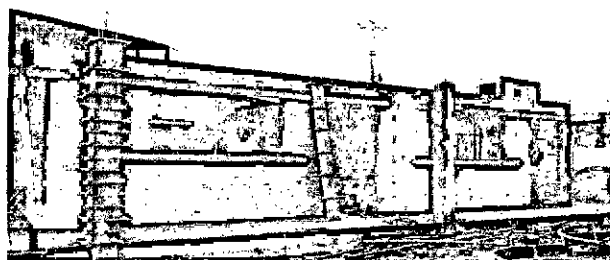

Foto 22



Foto 23

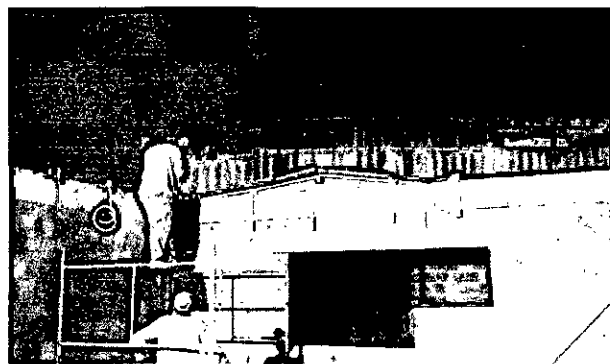

Foto 24

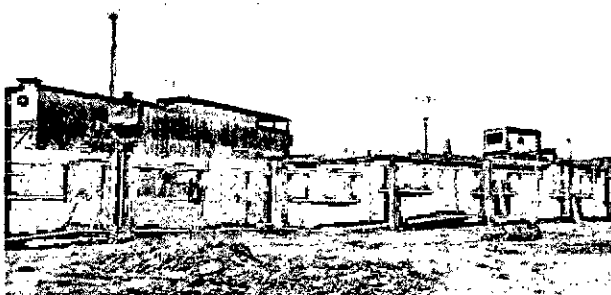
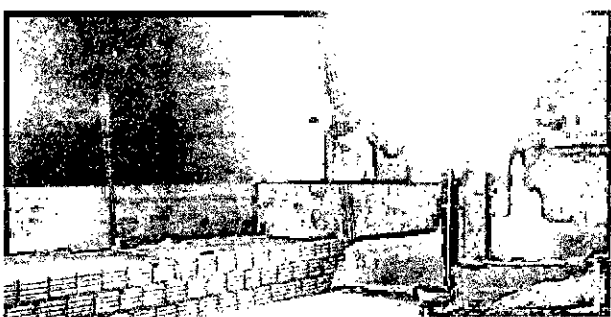

Aerton Magno N. da Silva  
Eng. Civil  
CREA - 32617PE / 1801682453

HE CONSTRUTORA E ESTRUTURAS LTDA  
Gleice Kelly d. Oliveira Lins  
Eng. Civil  
CREA/PE: 1818883724

HE CONSTRUTORA E ESTRUTURAS LTDA  
CNPJ: 27.603.095/0001-94  
Rua Gustavo Monteiro dos Santos, nº 892  
Centro, Camocim de São Félix - PE

PREFEITURA DE CAMOCIM DE SÃO FÉLIX  
6º BOLETIM DE MEDIÇÃO

OBRA: CONSTRUÇÃO DE UMA NOVA UNIDADE ESCOLAR, LOCALIZADA À AV. CORONEL BEZERRA DA SILVA, NO MUNICÍPIO DE CAMOCIM DE SÃO FÉLIX - PE

LOCAL: MUNICÍPIO DE CAMOCIM DE SÃO FÉLIX - PE

RELATÓRIO FOTOGRÁFICO

Foto 25



Foto 26



Foto 27

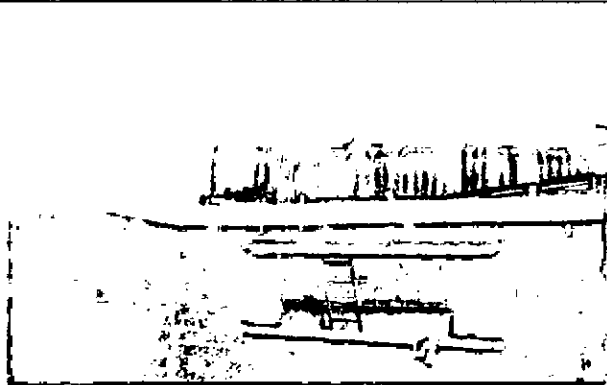

Foto 28

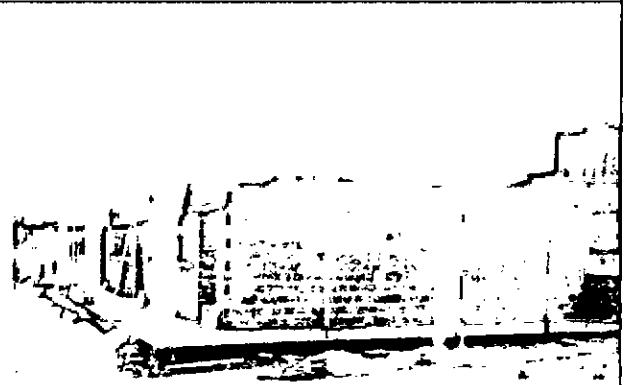

Foto 29

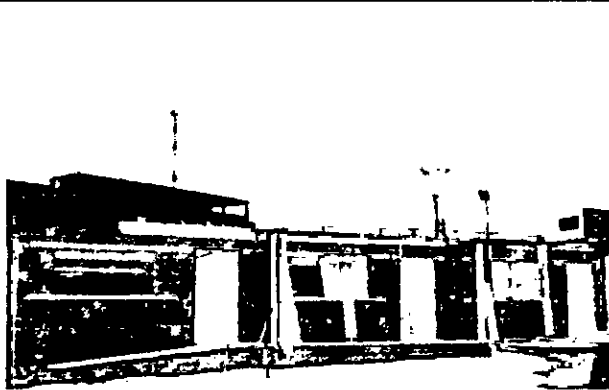

Foto 30



Aerton Magno N. da Silva  
Eng. Civil  
CREA - 32617PE / 1801682453

HE CONSTRUTORA E ESTRUTURAS LTDA  
Gleice Kelly de Oliveira Lima  
Eng(a) Civil  
CREA/PE: 1818883724

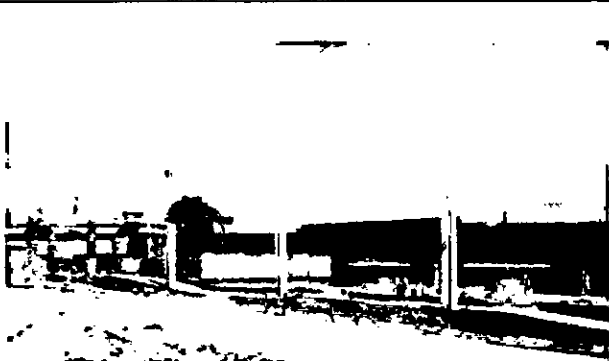
HE CONSTRUTORA E ESTRUTURAS LTDA  
CNPJ: 27.609.095/0001-94  
Rua Gustavo Monteiro dos Santos, nº 893  
Centro - Camocim de São Félix - PE

PREFEITURA DE CAMOCIM DE SÃO FÉLIX  
6º BOLETIM DE MEDIÇÃO

OBRA: CONSTRUÇÃO DE UMA NOVA UNIDADE ESCOLAR, LOCALIZADA À AV. CORONEL BEZERRA DA SILVA, NO MUNICÍPIO DE CAMOCIM DE SÃO FÉLIX - PE

LOCAL: MUNICÍPIO DE CAMOCIM DE SÃO FÉLIX - PE

RELATÓRIO FOTOGRÁFICO

Foto 31



Foto 32



Aerton Magno N. da Silva  
Eng. Civil  
CREA - 32617PE / 1801682453

HE CONSTRUTORA E ESTRUTURAS LTDA  
Gleice Kelly de Oliveira Lins  
Eng. Civil  
CREA/PE: 1818883724

HE CONSTRUTORA E ESTRUTURAS LTDA  
CNPJ: 27.608.895/0001-94  
Rua Gustavo Monteiro dos Santos, nº 893  
Centro, Camocim de São Félix - PE



HE CONSTRUTORA E ESTRUTURAS EIRELI  
Rua Gustavo Monteiro dos Santos, 893 - Centro - Camocim de São Félix  
CEP: 55.665-000  
CNPJ: 27.603.095/0001-94

## RELATÓRIO DIÁRIO DE OBRA (RDO)

PERÍODO: 05/09/2024

OBRA: CONSTRUÇÃO DE UMA NOVA UNIDADE ESCOLAR, LOCALIZADA À AV. CORONEL BEZERRA DA SILVA,  
NO MUNICÍPIO DE CAMOCIM DE SÃO FÉLIX - PE  
LOCAL: MUNICÍPIO DE CAMOCIM DE SÃO FÉLIX - PE

MÃO DE OBRA INDIRETA		MÃO DE OBRA DIRETA		EQUIPAMENTOS	
FUNÇÃO / CARGO	QTDE	FUNÇÃO / CARGO	QTDE	DESCRIÇÃO	QTDE
ENGENHEIRO	1	AJUDANTE GERAL			
ENCARREGADO	1	PEDREIRO			

### TAREFAS REALIZADAS

1.	EXECUÇÃO DAS ESTRUTURAS DE CONCRETO ARMADO (PILARES E VIGAS);
2.	EXECUÇÃO DAS VERGAS E CONTRAVERGAS;
3.	ASSENTAMENTO DE ALVENARIA EM BLOCOS CERÂMICOS.
4.	
5.	
6.	
7.	
8.	
9.	
10.	
11.	
12.	
13.	
14.	
15.	

### OCORRÊNCIAS

1.	
2.	
3.	
4.	
5.	

### ASSINATURAS

HE CONSTRUTORA E ESTRUTURAS LTDA  
Gleice Kelly de Oliveira Lins  
Eng(a). Civil  
CREA/PE: 1818883724

HE CONSTRUTORA E ESTRUTURAS LTDA  
CNPJ: 27.603.095/0001-94  
Rua Gustavo Monteiro dos Santos, nº 893  
Centro, Camocim de São Félix - PE

Aerton Magno N. da Silva  
Eng(a) Civil  
CREA - 32617PE / 1801682453

RESPONSÁVEL TÉCNICO

CONTRATADA

CONTRATANTE



H E CONSTRUTORA E ESTRUTURAS EIRELI  
Rua Gustavo Monteiro dos Santos, 893 - Centro - Camocim de São Félix  
CEP: 55.665-000  
CNPJ: 27.603.095/0001-94

**RELATÓRIO DIÁRIO DE OBRA (RDO)**

**PERÍODO: 06/09/2024**

**OBRA:** CONSTRUÇÃO DE UMA NOVA UNIDADE ESCOLAR, LOCALIZADA À AV. CORONEL BEZERRA DA SILVA,  
NO MUNICÍPIO DE CAMOCIM DE SÃO FÉLIX - PE  
**LOCAL:** MUNICÍPIO DE CAMOCIM DE SÃO FÉLIX - PE

MÃO DE OBRA INDIRETA		MÃO DE OBRA DIRETA		EQUIPAMENTOS	
FUNÇÃO / CARGO	QTDE	FUNÇÃO / CARGO	QTDE	DESCRIÇÃO	QTDE
ENGENHEIRO	1	AJUDANTE GERAL			
ENCARREGADO	1	PEDREIRO			

**TAREFAS REALIZADAS**

1.	EXECUÇÃO DAS ESTRUTURAS DE CONCRETO ARMADO (PILARES E VIGAS);
2.	EXECUÇÃO DAS VERGAS E CONTRAVERGAS;
3.	ASSENTAMENTO DE ALVENARIA EM BLOCOS CERÂMICOS.
4.	
5.	
6.	
7.	
8.	
9.	
10.	
11.	
12.	
13.	
14.	
15.	

**OCORRÊNCIAS**

1.	
2.	
3.	
4.	
5.	

**ASSINATURAS**

HE CONSTRUTORA E ESTRUTURAS LTDA  
Gleice Kelly de Oliveira Isins  
Eng(a) Civil  
CREA/PE: 1818883724

HE CONSTRUTORA E ESTRUTURAS LTDA  
CNPJ: 27.603.095/0001-94  
Rua Gustavo Monteiro dos Santos, nº 893  
Centro, Camocim de São Félix - PE

Aerton Magno N. da Silva  
Eng. Civil  
CREA - 32617PE / 1801682453

RESPONSÁVEL TÉCNICO

CONTRATADA

CONTRATANTE





HE CONSTRUTORA E ESTRUTURAS EIRELI  
Rua Gustavo Monteiro dos Santos, 893 - Centro - Camocim de São Félix  
CEP: 55.665-000  
CNPJ: 27.603.095/0001-94

## RELATÓRIO DIÁRIO DE OBRA (RDO)

PERÍODO: 09/09/2024

OBRA: CONSTRUÇÃO DE UMA NOVA UNIDADE ESCOLAR, LOCALIZADA À AV. CORONEL BEZERRA DA SILVA, NO MUNICÍPIO DE CAMOCIM DE SÃO FÉLIX - PE

LOCAL: MUNICÍPIO DE CAMOCIM DE SÃO FÉLIX - PE

MÃO DE OBRA INDIRETA		MÃO DE OBRA DIRETA		EQUIPAMENTOS	
FUNÇÃO / CARGO	QTDE	FUNÇÃO / CARGO	QTDE	DESCRIÇÃO	QTDE
ENGENHEIRO	1	AJUDANTE GERAL			
ENCARREGADO	1	PEDREIRO			

### TAREFAS REALIZADAS

1.	EXECUÇÃO DAS ESTRUTURAS DE CONCRETO ARMADO (PILARES E VIGAS);
2.	EXECUÇÃO DAS VERGAS E CONTRAVERGAS;
3.	ASSENTAMENTO DE ALVENARIA EM BLOCOS CERÂMICOS.
4.	
5.	
6.	
7.	
8.	
9.	
10.	
11.	
12.	
13.	
14.	
15.	

### OCORRÊNCIAS

1.	
2.	
3.	
4.	
5.	

### ASSINATURAS

HE CONSTRUTORA E ESTRUTURAS LTDA  
Gleice Kelly da Oliveira Lima  
Eng. Civil  
CREA/PE: 1818883724

HE CONSTRUTORA E ESTRUTURAS LTDA  
CNPJ: 27.603.095/0001-94  
Rua Gustavo Monteiro dos Santos, nº 893  
Centro, Camocim de São Félix - PE

Aerton Magno N. da Silva  
Eng. Civil  
CREA - 32617PE / 1801682453

RESPONSÁVEL TÉCNICO

CONTRATADA

CONTRATANTE



**RELATÓRIO DIÁRIO DE OBRA (RDO)**

**PERÍODO: 10/09/2024**

**OBRA:** CONSTRUÇÃO DE UMA NOVA UNIDADE ESCOLAR, LOCALIZADA À AV. CORONEL BEZERRA DA SILVA,  
NO MUNICÍPIO DE CAMOCIM DE SÃO FÉLIX - PE  
**LOCAL:** MUNICÍPIO DE CAMOCIM DE SÃO FÉLIX - PE

MÃO DE OBRA INDIRETA		MÃO DE OBRA DIRETA		EQUIPAMENTOS	
FUNÇÃO / CARGO	QTDE	FUNÇÃO / CARGO	QTDE	DESCRIÇÃO	QTDE
ENGENHEIRO	1	AJUDANTE GERAL			
ENCARREGADO	1	PEDREIRO			

**TAREFAS REALIZADAS**

1.	EXECUÇÃO DAS ESTRUTURAS DE CONCRETO ARMADO (PILARES E VIGAS);
2.	EXECUÇÃO DAS VERGAS E CONTRAVERGAS;
3.	ASSENTAMENTO DE ALVENARIA EM BLOCOS CERÂMICOS.
4.	
5.	
6.	
7.	
8.	
9.	
10.	
11.	
12.	
13.	
14.	
15.	

**OCORRÊNCIAS**

1.	
2.	
3.	
4.	
5.	

**ASSINATURAS**

HE CONSTRUTORA E ESTRUTURAS LTDA  
Gleice Kelly de Oliveira Lins  
Eng(a) Civil  
CREA/PE: 1818883724

HE CONSTRUTORA E ESTRUTURAS LTDA  
CNPJ: 27.603.095/0001-94  
Rua Gustavo Monteiro dos Santos, n° 893  
Centro, Camocim de São Félix - PE

Aerton Magno N. da Silva  
Eng. Civil  
CREA - 32617PE / 1801682453

RESPONSÁVEL TÉCNICO

CONTRATADA

CONTRATANTE



**RELATÓRIO DIÁRIO DE OBRA (ROO)**

**PERÍODO: 11/09/2024**

**OBRA:** CONSTRUÇÃO DE UMA NOVA UNIDADE ESCOLAR, LOCALIZADA À AV. CORONEL BEZERRA DA SILVA,  
NO MUNICÍPIO DE CAMOCIM DE SÃO FÉLIX - PE  
**LOCAL:** MUNICÍPIO DE CAMOCIM DE SÃO FÉLIX - PE

MÃO DE OBRA INDIRETA		MÃO DE OBRA DIRETA		EQUIPAMENTOS	
FUNÇÃO / CARGO	QTDE	FUNÇÃO / CARGO	QTDE	DESCRIÇÃO	QTDE
ENGENHEIRO	1	AJUDANTE GERAL			
ENCARREGADO	1	PEDREIRO			

**TAREFAS REALIZADAS**

1.	EXECUÇÃO DAS ESTRUTURAS DE CONCRETO ARMADO (PILARES E VIGAS);
2.	EXECUÇÃO DAS VERGAS E CONTRAVERGAS;
3.	ASSENTAMENTO DE ALVENARIA EM BLOCOS CERÂMICOS.
4.	
5.	
6.	
7.	
8.	
9.	
10.	
11.	
12.	
13.	
14.	
15.	

**OCORRÊNCIAS**

1.	
2.	
3.	
4.	
5.	

**ASSINATURAS**

HE CONSTRUTORA E ESTRUTURAS LTDA  
Gleice Kelly de Oliveira Lins  
Eng(a). Civil  
CREA/PE: 1818883724

HE CONSTRUTORA E ESTRUTURAS LTDA  
CNPJ: 27.603.095/0001-94  
Rua Gustavo Monteiro dos Santos, nº 893  
Centro, Camocim de São Félix - PE

Aerton Magno N. da Silva  
Eng Civil  
CREA - 32617PE / 1801682453

RESPONSÁVEL TÉCNICO

CONTRATADA

CONTRATANTE



**PREFEITURA MUNICIPAL DE CAMOCIM DE SÃO FÉLIX**  
**SECRETARIA DE INFRAESTRUTURA**



CÓDIGO	DESCRIÇÃO	UNIDADE	PLANEJAMENTO ORÇAMENTÁRIO		PREÇO UNITÁRIO	PREÇO UNITÁRIO COM IPI	VALORES TOTAIS	QUANTIDADES MEDIDAS		ACRÉDITO TOTAL	ACRÉDITO ANTERIOR	PRÉCUIO	VALORES MEDIDOS (R\$)	VALOR DO CONTRATO REPROGRAMADO: R\$ 1.872.719,37	VIGÊNCIA DO CONTRATO: 12 MESES	PERÍODO DA MEDIÇÃO: 05/09/2024 a 11/09/2024	VALOR DA MEDIÇÃO: R\$ 99.505,59	DATA: 11/09/2024	
			QUANTIDADE	PREÇO UNITÁRIO				ACRÉDITO	PRÉCUIO										ACRÉDITO TOTAL
8.1.1	CONTRATADA MONTADA EM TOCO EM CONCRETO, ESPUMA DE POLIURETANO, ALIZOLA.	M	201,18	79,45	16,78	7.470,81	86,48	10,60	97,00	3.172,29	389,06	106,18	3.367,65			3.367,65	106,18	52,24%	
8.1	REVESTIMENTO DE SUPERFÍCIE EM TAMBOR ALIÁTICA, 2 ALVAREJAS REVISTAS DE CIMENTO.	m²	766,16	31,19	19,21	18.163,33	337,37		217,37	8.323,07		48,79	8.323,07			8.323,07	48,79	18,33%	
7.1	ALVAREJAS DE VITRIFICAÇÃO DE BLOCOS CIGARRA DE 15X15X9 CM / ARGAMASSA DE ASSENTAMENTO COM PREPARAÇÃO EM LUGAR, ALIZOLA.	m³	1457,77	69,76	86,19	175.891,51	589,24	400,14	589,24	50.829,34		468,03	51.460,43			51.460,43	468,03	32,11%	
7.2	CAMPIDO APICADO EM ALVAREJAS E ESTRUTURAS DE CONCRETO ARMADO, COM COBRETE DE PEDREIRO, ARGAMASSA TIPO 1 T1 COM FERRAGEM EM ARMASSA TIPO 1, 2, 3, 4, 5, 6, 7, 8, 9, 10, 11, 12, 13, 14, 15, 16, 17, 18, 19, 20, 21, 22, 23, 24, 25, 26, 27, 28, 29, 30, 31, 32, 33, 34, 35, 36, 37, 38, 39, 40, 41, 42, 43, 44, 45, 46, 47, 48, 49, 50, 51, 52, 53, 54, 55, 56, 57, 58, 59, 60, 61, 62, 63, 64, 65, 66, 67, 68, 69, 70, 71, 72, 73, 74, 75, 76, 77, 78, 79, 80, 81, 82, 83, 84, 85, 86, 87, 88, 89, 90, 91, 92, 93, 94, 95, 96, 97, 98, 99, 100.	m³	2914,54	1,52	4,19	11.794,81	0,00		0,00							12.794,83	2914,54	100,00%	
7.3	APLICADO MANUAIS EM PAREDES INTERNAS DE ALVAREJAS COM ÁREA MAIOR QUE 10M², 1 = 1,5MM, COM TALUCAS, ALIZOLA.	m²	2914,54	26,49	31,09	96.412,32	0,00		0,00							96.444,12	2914,54	100,00%	
7.4	REVESTIMENTO DE TAMBOR PARA PAREDE, 15 X 18 CM, TECNOROS, FERRAGEM EXTRA DE OSMÓDIO 45MM EM JELI, SIMPT. #22511.	m²	334,08	41,16	51,66	18.137,45	0,00		0,00							18.137,45	334,08	100,00%	
7.5	REVESTIMENTO DE TAMBOR PARA PAREDE, 15 X 18 CM, TECNOROS, FERRAGEM EXTRA DE OSMÓDIO 45MM EM JELI, SIMPT. #22511.	m²	949,82	52,84	71,25	68.824,49	0,00		0,00							68.824,49	949,82	100,00%	
7.6	CONCRETO UNIFORME EM TOCO, 20X20X20 CM, 21X21X21 CM, 22X22X22 CM, 23X23X23 CM, 24X24X24 CM, 25X25X25 CM, 26X26X26 CM, 27X27X27 CM, 28X28X28 CM, 29X29X29 CM, 30X30X30 CM, 31X31X31 CM, 32X32X32 CM, 33X33X33 CM, 34X34X34 CM, 35X35X35 CM, 36X36X36 CM, 37X37X37 CM, 38X38X38 CM, 39X39X39 CM, 40X40X40 CM, 41X41X41 CM, 42X42X42 CM, 43X43X43 CM, 44X44X44 CM, 45X45X45 CM, 46X46X46 CM, 47X47X47 CM, 48X48X48 CM, 49X49X49 CM, 50X50X50 CM, 51X51X51 CM, 52X52X52 CM, 53X53X53 CM, 54X54X54 CM, 55X55X55 CM, 56X56X56 CM, 57X57X57 CM, 58X58X58 CM, 59X59X59 CM, 60X60X60 CM, 61X61X61 CM, 62X62X62 CM, 63X63X63 CM, 64X64X64 CM, 65X65X65 CM, 66X66X66 CM, 67X67X67 CM, 68X68X68 CM, 69X69X69 CM, 70X70X70 CM, 71X71X71 CM, 72X72X72 CM, 73X73X73 CM, 74X74X74 CM, 75X75X75 CM, 76X76X76 CM, 77X77X77 CM, 78X78X78 CM, 79X79X79 CM, 80X80X80 CM, 81X81X81 CM, 82X82X82 CM, 83X83X83 CM, 84X84X84 CM, 85X85X85 CM, 86X86X86 CM, 87X87X87 CM, 88X88X88 CM, 89X89X89 CM, 90X90X90 CM, 91X91X91 CM, 92X92X92 CM, 93X93X93 CM, 94X94X94 CM, 95X95X95 CM, 96X96X96 CM, 97X97X97 CM, 98X98X98 CM, 99X99X99 CM, 100X100X100 CM.	m³	26,59	334,06	357,48	4.054,66	0,00		0,00							4.054,66	26,59	100,00%	
7.7	COLUNA, INCLUSA SERRA, SOB COBERTURA EM ALVAREJAS, INCLUI O LUSTRE E A LAMPADA, ALVAREJAS TIPO 1, 2, 3, 4, 5, 6, 7, 8, 9, 10, 11, 12, 13, 14, 15, 16, 17, 18, 19, 20, 21, 22, 23, 24, 25, 26, 27, 28, 29, 30, 31, 32, 33, 34, 35, 36, 37, 38, 39, 40, 41, 42, 43, 44, 45, 46, 47, 48, 49, 50, 51, 52, 53, 54, 55, 56, 57, 58, 59, 60, 61, 62, 63, 64, 65, 66, 67, 68, 69, 70, 71, 72, 73, 74, 75, 76, 77, 78, 79, 80, 81, 82, 83, 84, 85, 86, 87, 88, 89, 90, 91, 92, 93, 94, 95, 96, 97, 98, 99, 100.	m	8,55	327,71	409,37	1.500,31	0,00		0,00								1.500,31	8,55	100,00%
8.1	CONCRETO EM FIBROCEMENTO	m²	274,60	33,60	61,29	11.310,45	0,00		0,00							11.350,45	274,60	100,00%	
8.1.1	FRAMA DE ALCOBACIA POR TEPICAS PARA TELHADOS DE 12 X 7 ÁGUA PARA TELHA ONDULADA DE FIBROCEMENTO, METALICA, PRATEA OU FIBROCEMENTICA, INCLUIO TAMBORETE VERTICAL, TAMBORETE HORIZONTAL E TAMBORETE DE 180º, ALIZOLA.	m²	1819,00	18,97	71,11	71.331,47	0,00		0,00							71.351,47	1819,00	100,00%	
8.1.2	2 ÁGUA PARA TELHA ONDULADA DE FIBROCEMENTO, METALICA, PRATEA OU FIBROCEMENTICA, INCLUIO TAMBORETE VERTICAL, TAMBORETE HORIZONTAL E TAMBORETE DE 180º, ALIZOLA.	UN	8,88	1.793,52	1.613,98	17.976,88	8,00		0,00							12.916,88	8,00	100,00%	
8.1.3	PARAFUSO DE INSTALAÇÃO DE TELHA INTERNA EM AÇO, VÃO DE 16 CM, PARA TELHA ONDULADA DE FIBROCEMENTO, METALICA, PRATEA OU FIBROCEMENTICA, INCLUIO TAMBORETE VERTICAL, TAMBORETE HORIZONTAL E TAMBORETE DE 180º, ALIZOLA.	m²	12.91,60	17,44	46,82	66.966,15	0,00		0,00							60.566,15	12.916,60	100,00%	
8.1.4	CONCRETO PARA TELHA DE FIBROCEMENTO ONDULADA 4 X 6 CM, TAMBORETE VERTICAL, TAMBORETE HORIZONTAL E TAMBORETE DE 180º, ALIZOLA.	M	147,92	61,37	76,83	11.341,35	8,00		0,00							11.321,35	147,92	100,00%	
8.1.5	OSCA POSICIONAMENTO DE 101 CM, INCLUIO TAMBORETE VERTICAL, TAMBORETE HORIZONTAL E TAMBORETE DE 180º, ALIZOLA.	M	299,84	51,66	62,01	28.096,27	8,00		0,00							28.058,27	299,84	100,00%	
8.1.7	REFO EM CHAPA DE AÇO GALVANIZADO 40X120X2,4, CEPTE DE 15 CM, INCLUIO TAMBORETE VERTICAL, TAMBORETE HORIZONTAL E TAMBORETE DE 180º, ALIZOLA.	M	104,20	32,16	60,99	4.176,71	0,00		0,00							4.176,71	104,20	100,00%	
8.1.8	GRUPO DE COBERTO POR SÓDIO	m	613,13	16,71	43,88	19.177,02	0,00		0,00							19.877,92	613,13	100,00%	
8.2	COBERTURA DE POLICARBONATO	m²	327,70	33,60	41,29	5.151,17	0,00		0,00							5.151,17	327,70	100,00%	
8.2.1	FRAMA DE ALCOBACIA POR TEPICAS PARA TELHADOS DE 12 X 7 ÁGUA PARA TELHA ONDULADA DE FIBROCEMENTO, METALICA, PRATEA OU FIBROCEMENTICA, INCLUIO TAMBORETE VERTICAL, TAMBORETE HORIZONTAL E TAMBORETE DE 180º, ALIZOLA.	m²	870,08	14,31	17,08	15.551,01	62,80		707,35	1.418,77		162,35	12.650,98			2.906,05	870,08	18,67%	
8.2.2	CONCRETO PARA TELHA DE FIBROCEMENTO ONDULADA 4 X 6 CM, TAMBORETE VERTICAL, TAMBORETE HORIZONTAL E TAMBORETE DE 180º, ALIZOLA.	m²	327,70	118,18	147,61	16.887,20	0,00		0,00							16.887,20	327,70	100,00%	
8.3	CONCRETO EM FIBROCEMENTO	m²	1156,10	47,06	58,76	67.967,31	0,00		0,00							67.967,31	1156,10	100,00%	
8.3.1	OSCA POSICIONAMENTO DE 101 CM, INCLUIO TAMBORETE VERTICAL, TAMBORETE HORIZONTAL E TAMBORETE DE 180º, ALIZOLA.	m²	870,08	12,99	16,21	1.825,99	62,80		707,35	1.418,77		162,35	12.650,98			6.897,46	870,08	1,67%	
9.1.1	LUSTRO DE CONCRETO MAIOR, APICADO EM PAREDES, SOB COBERTURA EM ALVAREJAS, INCLUI O LUSTRE E A LAMPADA, ALVAREJAS TIPO 1, 2, 3, 4, 5, 6, 7, 8, 9, 10, 11, 12, 13, 14, 15, 16, 17, 18, 19, 20, 21, 22, 23, 24, 25, 26, 27, 28, 29, 30, 31, 32, 33, 34, 35, 36, 37, 38, 39, 40, 41, 42, 43, 44, 45, 46, 47, 48, 49, 50, 51, 52, 53, 54, 55, 56, 57, 58, 59, 60, 61, 62, 63, 64, 65, 66, 67, 68, 69, 70, 71, 72, 73, 74, 75, 76, 77, 78, 79, 80, 81, 82, 83, 84, 85, 86, 87, 88, 89, 90, 91, 92, 93, 94, 95, 96, 97, 98, 99, 100.	m	870,08	12,99	16,21	1.825,99	62,80		707,35	1.418,77		162,35	12.650,98			2.906,05	870,08	18,67%	
9.1.2	PREPARO MANUAIS EM PAREDES INTERNAS DE ALVAREJAS COM ÁREA MAIOR QUE 10M², 1 = 1,5MM, COM TALUCAS, ALIZOLA.	m²	870,08	12,99	16,21	1.825,99	62,80		707,35	1.418,77		162,35	12.650,98			2.906,05	870,08	18,67%	

HE CONSTRUTORA E ESTRUTURAS LTDA  
CNPJ: 27.609.095/0001-94  
Rua Gustavo Monteiro dos Santos, nº 893  
Centro, Camocim de São Félix - PE

HE CONSTRUTORA E ESTRUTURAS LTDA  
Gleice Kelly da Oliveira Lima  
Engenheira Civil  
CREA/PE: 1818883724

Aerton Magro N. da Silva  
Engenheiro Civil  
CREA - 32617PE / 1801682453

**PREFEITURA MUNICIPAL DE CAMOCIM DE SÃO FÉLIX**  
SECRETARIA DE INFRAESTRUTURA

6º BOLETIM DE MEDIÇÃO

CONTRATADA: H1 CONSTRUTORA E ESTRUTURAS LTDA CNPJ: 27.608.095/0001-94			LOCAL: MUNICÍPIO DE CAMOCIM DE SÃO FÉLIX - PE				PROCESSO LICITATÓRIO: 044/2024				DATA DE ORDEM DE SERVIÇO: 06/07/2024		DATA DE MEDIÇÃO: 05/09/2024		VALOR DA MEDIÇÃO: 95.503,59	
OBJETO: OBRAS DE REFORMA E MELHORIA DA AV. CORONEL BIZERRA DA SILVA, NO MUNICÍPIO DE CAMOCIM DE SÃO FÉLIX - PE			VALOR DO CONTRATO REPROGRAMADO: R\$ 3.317.319,32		VALORES MEDIDOS (R\$)		PERÍODO		ACRÉSCIMOS/RETOCOS		VALORES		DATA DA MEDIÇÃO:		%	
CODIGO	DESCRIÇÃO	UNIDADE	QUANTIDADE	PREÇO UNITÁRIO CORRIGIDO	PREÇO UNITÁRIO ORIGEM	VALORES TOTAIS	ACRÉSCIMOS ANTERIORES	RETOCOS ANTERIORES	ACRÉSCIMOS TOTAIS	ACRÉSCIMOS ANTERIORES	PERÍODO	VALORES MEDIDOS (R\$)	QUANTIDADE	VALOR DA MEDIÇÃO	%	%
9.1.3	REVESTIMENTO EM CIMENTO PARA PISO COM PLACAS TIPO FORMALINA	m²	870,08	R\$ 4,36	R\$ 5,66	4.498,33	0,00	0,00	4.498,33	R\$ -	R\$ -	R\$ 4.498,33	870,08	R\$ 4.498,33	100,00%	100,00%
9.1.3	MARQUETAGEM EM CIMENTO PARA PISO COM PLACAS TIPO FORMALINA	m²	150,87	R\$ 18,31	R\$ 17,88	2.704,86	0,00	0,00	2.704,86	R\$ -	R\$ -	R\$ 2.704,86	150,87	R\$ 2.704,86	100,00%	100,00%
9.2.3	REVESTIMENTO EM CIMENTO PARA PISO COM PLACAS TIPO FORMALINA	m²	150,87	R\$ 32,99	R\$ 43,21	2.704,86	0,00	0,00	2.704,86	R\$ -	R\$ -	R\$ 2.704,86	150,87	R\$ 2.704,86	100,00%	100,00%
9.2.3	MARQUETAGEM EM CIMENTO PARA PISO COM PLACAS TIPO FORMALINA	m²	150,87	R\$ 41,36	R\$ 51,66	2.704,86	0,00	0,00	2.704,86	R\$ -	R\$ -	R\$ 2.704,86	150,87	R\$ 2.704,86	100,00%	100,00%
9.3.1	ALUMINUM PARA CORTINA DE ALUMINUM	m²	1.917,77	R\$ 18,01	R\$ 21,51	11.514,01	0,00	0,00	11.514,01	R\$ -	R\$ -	R\$ 11.514,01	1.917,77	R\$ 11.514,01	100,00%	100,00%
9.3.2	CERCOLO DE ALUMINUM	m²	19,31	R\$ 95,53	R\$ 119,86	2.299,52	0,00	0,00	2.299,52	R\$ -	R\$ -	R\$ 2.299,52	19,31	R\$ 2.299,52	100,00%	100,00%
10.1	ESCALONARIA DE MADEIRA	m	16,00	R\$ 796,59	R\$ 989,53	13.233,42	0,00	0,00	13.233,42	R\$ -	R\$ -	R\$ 13.233,42	16,00	R\$ 13.233,42	100,00%	100,00%
10.2	FECHADOURA DE MADEIRA	UNID	12,00	R\$ 701,61	R\$ 816,62	11.399,43	0,00	0,00	11.399,43	R\$ -	R\$ -	R\$ 11.399,43	12,00	R\$ 11.399,43	100,00%	100,00%
10.3	PORTA DE ALUMINUM - 100 CM DE LARGURA, 200 CM DE ALTURA	UNID	16,00	R\$ 787,18	R\$ 1.58,74	5.719,84	0,00	0,00	5.719,84	R\$ -	R\$ -	R\$ 5.719,84	16,00	R\$ 5.719,84	100,00%	100,00%
10.4	PORTA DE ALUMINUM - 100 CM DE LARGURA, 200 CM DE ALTURA	UNID	8,48	R\$ 432,04	R\$ 561,69	4.722,81	0,00	0,00	4.722,81	R\$ -	R\$ -	R\$ 4.722,81	8,48	R\$ 4.722,81	100,00%	100,00%
10.7	ALUMINUM PARA CORTINA DE ALUMINUM	m	4,08	R\$ 165,86	R\$ 292,19	849,26	0,00	0,00	849,26	R\$ -	R\$ -	R\$ 849,26	4,08	R\$ 849,26	100,00%	100,00%
10.8	PORTA DE ALUMINUM - 100 CM DE LARGURA, 200 CM DE ALTURA	m²	13,91	R\$ 281,41	R\$ 357,81	4.957,96	0,00	0,00	4.957,96	R\$ -	R\$ -	R\$ 4.957,96	13,91	R\$ 4.957,96	100,00%	100,00%
10.9	ALUMINUM PARA CORTINA DE ALUMINUM	m²	149,40	R\$ 291,86	R\$ 364,61	54.472,73	0,00	0,00	54.472,73	R\$ -	R\$ -	R\$ 54.472,73	149,40	R\$ 54.472,73	100,00%	100,00%
10.10	FECHADOURA DE MADEIRA	m²	17,80	R\$ 778,97	R\$ 948,48	11.313,44	0,00	0,00	11.313,44	R\$ -	R\$ -	R\$ 11.313,44	17,80	R\$ 11.313,44	100,00%	100,00%
10.11	PORTA DE ALUMINUM - 100 CM DE LARGURA, 200 CM DE ALTURA	m²	11,00	R\$ 245,64	R\$ 311,81	1.565,32	0,00	0,00	1.565,32	R\$ -	R\$ -	R\$ 1.565,32	11,00	R\$ 1.565,32	100,00%	100,00%
10.12	FECHADOURA DE MADEIRA	m²	182,28	R\$ 232,86	R\$ 285,92	49.999,27	0,00	0,00	49.999,27	R\$ -	R\$ -	R\$ 49.999,27	182,28	R\$ 49.999,27	100,00%	100,00%
10.13	ALUMINUM PARA CORTINA DE ALUMINUM	m²	60,94	R\$ 462,91	R\$ 578,21	18.733,20	0,00	0,00	18.733,20	R\$ -	R\$ -	R\$ 18.733,20	60,94	R\$ 18.733,20	100,00%	100,00%
11.1	INFRAESTRUTURA	m	1,00	R\$ 593,16	R\$ 741,46	741,46	0,00	0,00	741,46	R\$ -	R\$ -	R\$ 741,46	1,00	R\$ 741,46	100,00%	100,00%
11.2	INFRAESTRUTURA	m	1,00	R\$ 1.153,31	R\$ 1.441,64	1.441,64	0,00	0,00	1.441,64	R\$ -	R\$ -	R\$ 1.441,64	1,00	R\$ 1.441,64	100,00%	100,00%
11.3	INFRAESTRUTURA	m	1,00	R\$ 308,09	R\$ 385,11	385,11	0,00	0,00	385,11	R\$ -	R\$ -	R\$ 385,11	1,00	R\$ 385,11	100,00%	100,00%
11.4	INFRAESTRUTURA	m	4,00	R\$ 9,91	R\$ 12,38	49,52	0,00	0,00	49,52	R\$ -	R\$ -	R\$ 49,52	4,00	R\$ 49,52	100,00%	100,00%
11.5	INFRAESTRUTURA	m	8,00	R\$ 11,01	R\$ 13,76	55,08	0,00	0,00	55,08	R\$ -	R\$ -	R\$ 55,08	8,00	R\$ 55,08	100,00%	100,00%
11.6	INFRAESTRUTURA	m	1,00	R\$ 211,09	R\$ 263,87	263,87	0,00	0,00	263,87	R\$ -	R\$ -	R\$ 263,87	1,00	R\$ 263,87	100,00%	100,00%
11.7	INFRAESTRUTURA	m	900,08	R\$ 7,04	R\$ 8,75	7.880,72	0,00	0,00	7.880,72	R\$ -	R\$ -	R\$ 7.880,72	900,08	R\$ 7.880,72	100,00%	100,00%
11.8	INFRAESTRUTURA	m	600,00	R\$ 7,49	R\$ 9,36	5.616,00	0,00	0,00	5.616,00	R\$ -	R\$ -	R\$ 5.616,00	600,00	R\$ 5.616,00	100,00%	100,00%
11.9	INFRAESTRUTURA	m	600,00	R\$ 4,17	R\$ 5,21	3.126,00	0,00	0,00	3.126,00	R\$ -	R\$ -	R\$ 3.126,00	600,00	R\$ 3.126,00	100,00%	100,00%

**Aerton Magno N. da Silva**  
Eng. Civil  
CREA - 32617PE / 1801682453

**HE CONSTRUTORA E ESTRUTURAS LTDA**  
Gleice Kelly de Oliveira Lins  
Eng. Civil  
CREA/PE: 1818883724

**HE CONSTRUTORA E ESTRUTURAS LTDA**  
CNPJ: 27.608.095/0001-94  
Rua Gustavo Monteiro dos Santos, nº 893  
Centro, Camocim de São Félix - PE

**PREFEITURA MUNICIPAL DE CAMOCIM DE SÃO FELIX**  
SECRETARIA DE INFRAESTRUTURA

08 BOLETIM DE MEDIÇÃO

CÓDIGO	UNIDADE	QUANTIDADE	PREÇO UNITÁRIO	PREÇO UNITÁRIO COM IPI	VALORES TOTAIS	ACRÉDITO ANTERIOR	PREÇO	ACRÉDITO ANTERIOR	VALOR DO CONTRATO REPROGRAMADO: VALORES MEDIDOS (R\$)	VALOR DA MEDIÇÃO: 05/09/2024*	PERÍODO DA MEDIÇÃO: 11/09/2024	DATA: 11/09/2024	
													QUANTIDADE MEDIDAS
CONTRATAÇÃO DE CONSTRUÇÃO DE 15 UNIDADES DE CASA POPULAR EM CAMOCIM DE SÃO FELIX - PE LOCAL: MUNICÍPIO DE CAMOCIM DE SÃO FELIX - PE DATA DA ORDEM DE SERVIÇO: 06/08/2024 LOCAL: MUNICÍPIO DE CAMOCIM DE SÃO FELIX - PE DATA DA MEDIÇÃO: 05/09/2024 VALOR DO CONTRATO REPROGRAMADO: R\$ 1.874.719,37 VALOR DA MEDIÇÃO: R\$ 95.505,59													
11.3	UN	60,00	R\$ 109,10	R\$ 116,51	R\$ 6.546,00	0,00	0,00	0,00	R\$ -	R\$ -	60,00	R\$ 6.546,00	100,00%
11.3.1	UN	12,00	R\$ 142,10	R\$ 177,82	R\$ 2.125,44	0,00	0,00	0,00	R\$ -	R\$ -	12,00	R\$ 2.125,44	100,00%
11.3.1.1	UN	12,00	R\$ 243,84	R\$ 304,60	R\$ 3.655,20	0,00	0,00	0,00	R\$ -	R\$ -	12,00	R\$ 3.655,20	100,00%
11.3.1.1.1	UN	19,00	R\$ 191,46	R\$ 219,17	R\$ 4.164,23	0,00	0,00	0,00	R\$ -	R\$ -	19,00	R\$ 4.164,23	100,00%
11.3.1.1.1.1	UN	22,00	R\$ 104,18	R\$ 110,11	R\$ 2.422,36	0,00	0,00	0,00	R\$ -	R\$ -	22,00	R\$ 2.422,36	100,00%
11.3.1.1.1.1.1	UN	14,00	R\$ 159,36	R\$ 199,12	R\$ 2.787,68	0,00	0,00	0,00	R\$ -	R\$ -	14,00	R\$ 2.787,68	100,00%
11.3.1.1.1.1.1.1	UN	10,00	R\$ 21,82	R\$ 28,99	R\$ 532,80	0,00	0,00	0,00	R\$ -	R\$ -	10,00	R\$ 532,80	100,00%
11.3.1.1.1.1.1.1.1	UN	3,00	R\$ 50,35	R\$ 62,89	R\$ 188,67	0,00	0,00	0,00	R\$ -	R\$ -	3,00	R\$ 188,67	100,00%
11.4	UN	200,00	R\$ 49,23	R\$ 54,87	R\$ 9.966,00	0,00	0,00	0,00	R\$ -	R\$ -	200,00	R\$ 9.966,00	100,00%
11.4.1	UN	16,00	R\$ 59,83	R\$ 74,73	R\$ 1.215,68	0,00	0,00	0,00	R\$ -	R\$ -	16,00	R\$ 1.215,68	100,00%
11.4.1.1	UN	2,00	R\$ 52,05	R\$ 71,76	R\$ 143,52	0,00	0,00	0,00	R\$ -	R\$ -	2,00	R\$ 143,52	100,00%
11.4.1.1.1	UN	5,00	R\$ 48,84	R\$ 51,01	R\$ 255,05	0,00	0,00	0,00	R\$ -	R\$ -	5,00	R\$ 255,05	100,00%
11.4.1.1.1.1	UN	32,00	R\$ 93,26	R\$ 114,00	R\$ 3.648,00	0,00	0,00	0,00	R\$ -	R\$ -	32,00	R\$ 3.648,00	100,00%
11.4.1.1.1.1.1	UN	87,00	R\$ 53,71	R\$ 64,39	R\$ 5.604,42	0,00	0,00	0,00	R\$ -	R\$ -	87,00	R\$ 5.604,42	100,00%
11.4.1.1.1.1.1.1	UN	2,00	R\$ 68,11	R\$ 93,11	R\$ 186,22	0,00	0,00	0,00	R\$ -	R\$ -	2,00	R\$ 186,22	100,00%
11.4.1.1.1.1.1.1.1	UN	18,00	R\$ 61,82	R\$ 79,47	R\$ 1.430,46	0,00	0,00	0,00	R\$ -	R\$ -	18,00	R\$ 1.430,46	100,00%
11.4.1.1.1.1.1.1.1.1	UN	20,00	R\$ 31,19	R\$ 36,47	R\$ 730,93	0,00	0,00	0,00	R\$ -	R\$ -	20,00	R\$ 730,93	100,00%
11.4.1.1.1.1.1.1.1.1.1	UN	4,00	R\$ 62,81	R\$ 78,47	R\$ 313,88	0,00	0,00	0,00	R\$ -	R\$ -	4,00	R\$ 313,88	100,00%
11.4.1.1.1.1.1.1.1.1.1.1	M	95,00	R\$ 31,62	R\$ 37,87	R\$ 3.516,65	0,00	0,00	0,00	R\$ -	R\$ -	95,00	R\$ 3.516,65	100,00%
11.4.1.1.1.1.1.1.1.1.1.1.1	M	95,00	R\$ 27,23	R\$ 34,01	R\$ 3.230,93	0,00	0,00	0,00	R\$ -	R\$ -	95,00	R\$ 3.230,93	100,00%
12.1	UN	1,00	R\$ 989,49	R\$ 989,49	R\$ 989,49	0,00	0,00	0,00	R\$ -	R\$ -	1,00	R\$ 989,49	100,00%
12.1.1	UN	1,00	R\$ 424,50	R\$ 510,78	R\$ 510,78	0,00	0,00	0,00	R\$ -	R\$ -	1,00	R\$ 510,78	100,00%
12.1.1.1	M	100,04	R\$ 16,46	R\$ 20,56	R\$ 2.066,10	0,00	0,00	0,00	R\$ -	R\$ -	100,04	R\$ 2.066,10	100,00%
12.1.1.1.1	M	20,00	R\$ 13,40	R\$ 16,75	R\$ 335,00	0,00	0,00	0,00	R\$ -	R\$ -	20,00	R\$ 335,00	100,00%

**HE CONSTRUTORA E ESTRUTURAS LTDA**  
 CNPJ: 27.603.095/0001-94  
 Rua Gustavo Monteiro dos Santos, nº 893  
 Centro, Camocim de São Félix - PE  
 CREA/PE: 1818883724  
 Eng(a) Civil

**Aerton Magno N. da Silva**  
 Eng Civil  
 CREA - 32617PE / 1801682453

**PREFEITURA MUNICIPAL DE CAMOCIM DE SÃO FÉLIX**  
**SECRETARIA DE INFRAESTRUTURA**

4º FOLHETO DE MEDIÇÃO

CÓDIGO	DESCRIÇÃO	QUANTIDADE	PREÇO UNITÁRIO (R\$)	VALORES TOTAIS (R\$)	QUANTIDADES MÉDIAS		ADICIONADO ANTERIOR	ADICIONADO ATUAL	VALORES TOTAIS (R\$)	PREÇO UNITÁRIO (R\$)	VALORES TOTAIS (R\$)	ADICIONADO ANTERIOR	ADICIONADO ATUAL	VALORES TOTAIS (R\$)	PERÍODO	ADICIONADO TOTAL	VALOR DA MEDIÇÃO (R\$)	PERÍODO DA MEDIÇÃO	DATA DA MEDIÇÃO
					ADICIONADO ANTERIOR	ADICIONADO ATUAL													
CONTRATAÇÃO: HE CONSTRUTORA E ESTRUTURAS LTDA CNPJ: 27.608.095/0001-94 OBJETO: DE INSTAÇÃO DE UMA NOVA UNIDADE ESCOLAR, LOCALIZADA A AV. COPONHEI BETERRA DA SILVA, NO MUNICÍPIO DE CAMOCIM DE SÃO FÉLIX - PE CAMOCIM DE SÃO FÉLIX - PE																			
LOCAL: MUNICÍPIO DE CAMOCIM DE SÃO FÉLIX - PE COMPROVANTE ELETRÔNICO: 0487/2024 CONTRATO: 7437/2024 VENCIMENTO DO CONTRATO: 12 MESES PERÍODO DA MEDIÇÃO: 05/09/2024 * VALOR DA MEDIÇÃO: R\$ 98.505,59 VALOR DO CONTRATO REPROGRAMADO: R\$ 1.374.719,37																			
PLANTILHA CONTRATUAL																			
CÓDIGO	DESCRIÇÃO	QUANTIDADE	PREÇO UNITÁRIO (R\$)	VALORES TOTAIS (R\$)	ADICIONADO ANTERIOR	ADICIONADO ATUAL	VALORES TOTAIS (R\$)	ADICIONADO ANTERIOR	ADICIONADO ATUAL	VALORES TOTAIS (R\$)	PERÍODO	ADICIONADO TOTAL	VALOR DA MEDIÇÃO (R\$)	PERÍODO DA MEDIÇÃO	DATA DA MEDIÇÃO				
12.4.1	UNO QUANTO RECHAMADO COM CORTA ACABADA LIXA BRANCA, INCLUI DO TUBO DE 100MM EM PLÁSTICO BRANCO, 2,07 X 40CM - 1500	15,00	32,96	494,40	0,00	494,40	494,40	0,00	494,40	494,40	R\$	494,40	7.486,56	18.00	R\$	7.486,56	100,00%		
12.4.1.2	UNO QUANTO RECHAMADO COM CORTA ACABADA LIXA BRANCA, INCLUI DO TUBO DE 100MM EM PLÁSTICO BRANCO, 2,07 X 40CM - 1500	15,00	27,86	417,90	0,00	417,90	417,90	0,00	417,90	417,90	R\$	417,90	501,12	18.00	R\$	501,12	100,00%		
12.4.1.1	UNO QUANTO RECHAMADO COM CORTA ACABADA LIXA BRANCA, INCLUI DO TUBO DE 100MM EM PLÁSTICO BRANCO, 2,07 X 40CM - 1500	17,00	123,31	2.096,27	0,00	2.096,27	2.096,27	0,00	2.096,27	2.096,27	R\$	2.096,27	2.600,85	12.00	R\$	2.600,85	100,00%		
12.4.1.4	UNO QUANTO RECHAMADO COM CORTA ACABADA LIXA BRANCA, INCLUI DO TUBO DE 100MM EM PLÁSTICO BRANCO, 2,07 X 40CM - 1500	17,00	87,25	1.483,25	0,00	1.483,25	1.483,25	0,00	1.483,25	1.483,25	R\$	1.483,25	1.311,72	12.00	R\$	1.311,72	100,00%		
12.4.1.3	UNO QUANTO RECHAMADO COM CORTA ACABADA LIXA BRANCA, INCLUI DO TUBO DE 100MM EM PLÁSTICO BRANCO, 2,07 X 40CM - 1500	7,00	176,92	1.238,44	0,00	1.238,44	1.238,44	0,00	1.238,44	1.238,44	R\$	1.238,44	442,00	2.00	R\$	442,00	100,00%		
12.4.1.6	UNO QUANTO RECHAMADO COM CORTA ACABADA LIXA BRANCA, INCLUI DO TUBO DE 100MM EM PLÁSTICO BRANCO, 2,07 X 40CM - 1500	12,00	78,78	945,36	0,00	945,36	945,36	0,00	945,36	945,36	R\$	945,36	1.120,92	12.00	R\$	1.120,92	100,00%		
12.4.1.7	UNO QUANTO RECHAMADO COM CORTA ACABADA LIXA BRANCA, INCLUI DO TUBO DE 100MM EM PLÁSTICO BRANCO, 2,07 X 40CM - 1500	78,00	66,29	5.175,82	0,00	5.175,82	5.175,82	0,00	5.175,82	5.175,82	R\$	5.175,82	2.314,40	18.00	R\$	2.314,40	100,00%		
12.4.1.8	UNO QUANTO RECHAMADO COM CORTA ACABADA LIXA BRANCA, INCLUI DO TUBO DE 100MM EM PLÁSTICO BRANCO, 2,07 X 40CM - 1500	12,00	53,06	636,72	0,00	636,72	636,72	0,00	636,72	636,72	R\$	636,72	942,24	12.00	R\$	942,24	100,00%		
12.4.1.9	UNO QUANTO RECHAMADO COM CORTA ACABADA LIXA BRANCA, INCLUI DO TUBO DE 100MM EM PLÁSTICO BRANCO, 2,07 X 40CM - 1500	4,00	276,64	1.106,56	0,00	1.106,56	1.106,56	0,00	1.106,56	1.106,56	R\$	1.106,56	1.031,52	4.00	R\$	1.031,52	100,00%		
12.4.1.7	UNO QUANTO RECHAMADO COM CORTA ACABADA LIXA BRANCA, INCLUI DO TUBO DE 100MM EM PLÁSTICO BRANCO, 2,07 X 40CM - 1500	4,00	78,41	313,64	0,00	313,64	313,64	0,00	313,64	313,64	R\$	313,64	391,96	4.00	R\$	391,96	100,00%		
12.4.2	UNO QUANTO RECHAMADO COM CORTA ACABADA LIXA BRANCA, INCLUI DO TUBO DE 100MM EM PLÁSTICO BRANCO, 2,07 X 40CM - 1500	2,00	66,29	132,58	0,00	132,58	132,58	0,00	132,58	132,58	R\$	132,58	165,60	2.00	R\$	165,60	100,00%		
12.5	OSTENSIVA	1,00	2.712,17	2.712,17	0,00	2.712,17	2.712,17	0,00	2.712,17	2.712,17	R\$	2.712,17	9.665,32	1.00	R\$	9.665,32	100,00%		
12.6	CAIXA D'ÁGUA	1,00	7.431,22	7.431,22	0,00	7.431,22	7.431,22	0,00	7.431,22	7.431,22	R\$	7.431,22	9.785,23	1.00	R\$	9.785,23	100,00%		
12.6.1	CAIXA D'ÁGUA	1,00	3.139	3.139	0,00	3.139	3.139	0,00	3.139	3.139	R\$	3.139	6.824,00	1.00	R\$	6.824,00	100,00%		
12.6.2	CAIXA D'ÁGUA	1,00	13,17	13,17	0,00	13,17	13,17	0,00	13,17	13,17	R\$	13,17	26.937,79	1.00	R\$	26.937,79	100,00%		
12.6.3	CAIXA D'ÁGUA	1,00	36,01	36,01	0,00	36,01	36,01	0,00	36,01	36,01	R\$	36,01	20.916,41	1.00	R\$	20.916,41	100,00%		
12.7	CAIXA D'ÁGUA	1,00	13,17	13,17	0,00	13,17	13,17	0,00	13,17	13,17	R\$	13,17	2.928,99	1.00	R\$	2.928,99	100,00%		
12.7.1	CAIXA D'ÁGUA	1,00	13,17	13,17	0,00	13,17	13,17	0,00	13,17	13,17	R\$	13,17	2.877,22	1.00	R\$	2.877,22	100,00%		
12.8	CAIXA D'ÁGUA	1,00	20,27	20,27	0,00	20,27	20,27	0,00	20,27	20,27	R\$	20,27	13.359,31	1.00	R\$	13.359,31	100,00%		
12.9	CAIXA D'ÁGUA	1,00	70,60	70,60	0,00	70,60	70,60	0,00	70,60	70,60	R\$	70,60	13.634,43	1.00	R\$	13.634,43	100,00%		
12.9.1	CAIXA D'ÁGUA	1,00	70,60	70,60	0,00	70,60	70,60	0,00	70,60	70,60	R\$	70,60	11.920,67	1.00	R\$	11.920,67	100,00%		
12.9.2	CAIXA D'ÁGUA	1,00	70,60	70,60	0,00	70,60	70,60	0,00	70,60	70,60	R\$	70,60	3.364,54	1.00	R\$	3.364,54	100,00%		
12.9.3	CAIXA D'ÁGUA	1,00	70,60	70,60	0,00	70,60	70,60	0,00	70,60	70,60	R\$	70,60	14.937,50	1.00	R\$	14.937,50	100,00%		
12.9.4	CAIXA D'ÁGUA	1,00	70,60	70,60	0,00	70,60	70,60	0,00	70,60	70,60	R\$	70,60	7.192,26	1.00	R\$	7.192,26	100,00%		

<p><b>Aerton Magno N. da Silva</b> Eng. Civil CREA - 32617PE / 1801682453</p>	<p><b>HE CONSTRUTORA E ESTRUTURAS LTDA</b> Gleice Kelly da Oliveira Isiris Eng. Civil CREA/PE: 18188883724</p>	<p><b>HE CONSTRUTORA E ESTRUTURAS LTDA</b> CNPJ: 27.608.095/0001-94 Rua Gustavo Monteiro dos Santos, nº 893 Centro, Camocim de São Félix - PE</p>
---	--	---



**PREFEITURA MUNICIPAL DE CAMOCIM DE SÃO FÉLIX**  
SECRETARIA DE INFRAESTRUTURA

8º BOLETIM DE MEDIÇÃO

CONTRATADA: HE CONSTRUTORA E ESTRUTURAS LTDA CNPJ: 27.603.095/0001-94		LOCAL: MUNICÍPIO DE CAMOCIM DE SÃO FÉLIX - PE		DATA DA ORDEM DE SERVIÇO: 06/08/2024		PROCESSO LICITATÓRIO: 048/2024		COMODORÊNCIA ELETRÔNICA: 002/2024		CONTRATO: 245/2024		PERÍODO DA MEDIÇÃO: 05/09/2024		DATA: 11/09/2024		
OBJETO: CONSTRUÇÃO DE UMA NOVA UNIDADE ESCOLAR, LOCALIZADA A AV. CORONEL BEZERRA DA SILVA, NO MUNICÍPIO DE CAMOCIM DE SÃO FÉLIX - PE		PLANEJAMENTO CONTRATUAL		QUANTIDADES MEDIDAS		VALORES TOTAIS		ACUMULADO ANTERIOR		ACUMULADO TOTAL		VALOR DA MEDIÇÃO		VALOR DA MEDIÇÃO		
CONDIÇÃO	UNIDADE	QUANTIDADE	PREÇO UNITÁRIO	PREÇO UNITÁRIO	PREÇO UNITÁRIO	QUANTIDADE	VALORES TOTAIS	ACUMULADO ANTERIOR	ADICIONADO ANTERIOR	ACUMULADO TOTAL	QUANTIDADE	VALORES	QUANTIDADE	VALORES	PERCENTUAL	
15.1	BARRETEDO - PAV. AVANÇADA, MODELO N. 205, DA LARGURA DE 0,12 M, COM 01 (UM) METRO DE LARGURA E 0,12 M DE ALTURA, PARA USO EM PAVIMENTAÇÃO DE ÁREAS DE CIRCUNDAÇÃO DE OBRAS.	1,00	R\$ 2.799,35	R\$ 2.799,35	R\$ 2.799,35	8,00	R\$ 22.394,80	R\$ 0,00	R\$ 0,00	R\$ 22.394,80	1,00	R\$ 2.799,35	1,00	R\$ 2.799,35	100,00%	
15.2	BARRETEDO - OBRAS DE CIMENTAÇÃO (O.1), 01 ML EM TORÇO DE FERRO GALVANIZADO 1,02 T. ASSÉPTICO EM COMPA. GALVANIZADA.	1,00	R\$ 2.148,23	R\$ 2.148,23	R\$ 2.148,23	0,00	R\$ 0,00	R\$ 0,00	R\$ 0,00	R\$ 2.148,23	1,00	R\$ 2.148,23	1,00	R\$ 2.148,23	100,00%	
15.3	BARRETEDO - OBRAS DE CIMENTAÇÃO (O.1), 01 ML EM TORÇO DE FERRO GALVANIZADO 1,02 T. ASSÉPTICO EM COMPA. GALVANIZADA.	1,00	R\$ 1.191,58	R\$ 1.191,58	R\$ 1.191,58	0,00	R\$ 0,00	R\$ 0,00	R\$ 0,00	R\$ 1.191,58	1,00	R\$ 1.191,58	1,00	R\$ 1.191,58	100,00%	
15.4	BARRETEDO - OBRAS DE CIMENTAÇÃO (O.1), 01 ML EM TORÇO DE FERRO GALVANIZADO 1,02 T. ASSÉPTICO EM COMPA. GALVANIZADA.	1,00	R\$ 1.478,06	R\$ 1.478,06	R\$ 1.478,06	0,00	R\$ 0,00	R\$ 0,00	R\$ 0,00	R\$ 1.478,06	1,00	R\$ 1.478,06	1,00	R\$ 1.478,06	100,00%	
15.5	BARRETEDO - OBRAS DE CIMENTAÇÃO (O.1), 01 ML EM TORÇO DE FERRO GALVANIZADO 1,02 T. ASSÉPTICO EM COMPA. GALVANIZADA.	1,00	R\$ 51,20	R\$ 51,20	R\$ 51,20	0,00	R\$ 0,00	R\$ 0,00	R\$ 0,00	R\$ 51,20	1,00	R\$ 51,20	1,00	R\$ 51,20	100,00%	
15.6	BARRETEDO - OBRAS DE CIMENTAÇÃO (O.1), 01 ML EM TORÇO DE FERRO GALVANIZADO 1,02 T. ASSÉPTICO EM COMPA. GALVANIZADA.	19,15	R\$ 55,76	R\$ 1.067,80	R\$ 1.067,80	0,00	R\$ 0,00	R\$ 0,00	R\$ 0,00	R\$ 1.067,80	19,15	R\$ 1.067,80	19,15	R\$ 1.067,80	100,00%	
15.7	BARRETEDO - OBRAS DE CIMENTAÇÃO (O.1), 01 ML EM TORÇO DE FERRO GALVANIZADO 1,02 T. ASSÉPTICO EM COMPA. GALVANIZADA.	22,15	R\$ 18,02	R\$ 399,12	R\$ 399,12	0,00	R\$ 0,00	R\$ 0,00	R\$ 0,00	R\$ 399,12	22,15	R\$ 399,12	22,15	R\$ 399,12	100,00%	
15.8	BARRETEDO - OBRAS DE CIMENTAÇÃO (O.1), 01 ML EM TORÇO DE FERRO GALVANIZADO 1,02 T. ASSÉPTICO EM COMPA. GALVANIZADA.	8,00	R\$ 149,41	R\$ 1.195,28	R\$ 1.195,28	0,00	R\$ 0,00	R\$ 0,00	R\$ 0,00	R\$ 1.195,28	8,00	R\$ 1.195,28	8,00	R\$ 1.195,28	100,00%	
15.9	BARRETEDO - OBRAS DE CIMENTAÇÃO (O.1), 01 ML EM TORÇO DE FERRO GALVANIZADO 1,02 T. ASSÉPTICO EM COMPA. GALVANIZADA.	75,00	R\$ 23,04	R\$ 1.728,00	R\$ 1.728,00	0,00	R\$ 0,00	R\$ 0,00	R\$ 0,00	R\$ 1.728,00	75,00	R\$ 1.728,00	75,00	R\$ 1.728,00	100,00%	
15.10	BARRETEDO - OBRAS DE CIMENTAÇÃO (O.1), 01 ML EM TORÇO DE FERRO GALVANIZADO 1,02 T. ASSÉPTICO EM COMPA. GALVANIZADA.	8,83	R\$ 337,71	R\$ 2.981,08	R\$ 2.981,08	0,00	R\$ 0,00	R\$ 0,00	R\$ 0,00	R\$ 2.981,08	8,83	R\$ 2.981,08	8,83	R\$ 2.981,08	100,00%	
15.11	BARRETEDO - OBRAS DE CIMENTAÇÃO (O.1), 01 ML EM TORÇO DE FERRO GALVANIZADO 1,02 T. ASSÉPTICO EM COMPA. GALVANIZADA.	40,25	R\$ 40,38	R\$ 1.635,45	R\$ 1.635,45	0,00	R\$ 0,00	R\$ 0,00	R\$ 0,00	R\$ 1.635,45	40,25	R\$ 1.635,45	40,25	R\$ 1.635,45	100,00%	
TOTAL												40,00	R\$ 3.017,60	40,00	R\$ 3.017,60	97,32%

ENGENHEIRO FISCAL  
AERTON MAGNO N. DA SILVA  
ENGENHEIRO CIVIL - CREA/PE 1801682453

HE CONSTRUTORA E ESTRUTURAS LTDA  
Gleice Kelly de Oliveira Lima  
Eng(a). Civil  
CREA/PE: 1818883724

HE CONSTRUTORA E ESTRUTURAS LTDA  
CNPJ: 27.603.095/0001-94  
Rua Gustavo Monteiro dos Santos, nº 893  
Centro, Camocim de São Félix - PE

**CAMOCIM**  
DE SÃO FÉLIX

**PREFEITURA MUNICIPAL DE CAMOCIM DE SÃO FÉLIX PE**

MEMÓRIA DE CÁLCULO DE OBRAS DE RECONSTRUÇÃO

ITEM	DESCRIÇÃO DOS SERVIÇOS	UND	QUANT	COMP	LARG. MÉDIA	ALT. MÉDIA	TAXA	TOTAL
10	ADMINISTRAÇÃO LOCAL							
5.0	CONCRETO ARMADO E ALVENARIA DE EMBASAMENTO							8,19
5.2	SUPERESTRUTURA							
5.2.1	PILARES	M	1,00	1,00	0,30	2,00		4,00
5.2.2	VIGAS SUPERIORES	M	1,00	1,00	0,30	2,00		4,00
5.2.3	VERGAS E CONTRAVERGAS	M	1,00	1,00	0,30	2,00		4,00
10	ALVENARIA E REVESTIMENTOS DE PAREDE	M	200	200	0,30	2,00		400,00
8.0	SISTEMA DE PISOS							
8.1	PISO INTERNO	M	100	100				100,00
8.2	PISO EXTERNO	M	100	100				100,00
9.3	ARCAS DESCOBERTAS	M	10	10				10,00
10.0	ESQUADRIAS							
10.1	ESQUADRIAS DE MADEIRA							10,11

Aerton Magno N. da Silva  
Eng. Civil  
CREA - 326179E / 1801682453

CONSTRUTORA E EMPREHEITADORA  
Glency Kelly de Oliveira Ltda.  
Eng. Civil  
CREA/PE 1818863724

EMPRESA DE ENGENHARIA E ARQUITETURA  
C.P.I. 2 008/095/0001-94  
SANTOS 1301  
PE



PREFEITURA MUNICIPAL DE CAMOCIM DE SÃO FÉLIX - PE

MEMÓRIA DE CÁLCULO - 6º BOLETIM DE MEDIÇÃO

OBRA:	CONSTRUÇÃO DE UMA NOVA UNIDADE ESCOLAR, LOCALIZADA À AV. CORONEL BEZERRA DA SILVA, NO MUNICÍPIO DE CAMOCIM DE SÃO FÉLIX - PE								
LOCAL:	MUNICÍPIO DE CAMOCIM DE SÃO FÉLIX - PE								
ITEM	DESCRIÇÃO DOS SERVIÇOS	UND	QUANT.	COMP.	LARG. MÉDIA	ALT. MÉDIA	TAXA	TOTAL	
10.1.1	PORTA DE MADEIRA - 90 X 210 CM COM VISOR, INCLUSIVE FERRAGENS, FECHADURAS, MONTAGEM E INSTALAÇÃO DE BATES (REF.: SINAPI - 01314)	UND	QUANT.	COMP.	LARG. MÉDIA	ALT. MÉDIA	TAXA	TOTAL	
	P1 - GERAL		14,00						14,00
								TOTAL	14,00
10.1.2	PORTA DE MADEIRA - 90 X 210 CM, INCLUSIVE FERRAGENS, FECHADURAS, MONTAGEM E INSTALAÇÃO DE BATES (REF.: SINAPI - 01314)	UND	QUANT.	COMP.	LARG. MÉDIA	ALT. MÉDIA	TAXA	TOTAL	
	P3 - GERAL		13,00						13,00
								TOTAL	13,00
10.1.3	PORTA DE MADEIRA - 90 X 100 CM, INCLUSIVE FERRAGENS, TARJETA UVRE / OCUPADO E INSTALAÇÃO EM DIVISÓRIA DE GRANITO	UNIS	QUANT.	COMP.	LARG. MÉDIA	ALT. MÉDIA	TAXA	TOTAL	
	P6 - GERAL		16,00						16,00
								TOTAL	16,00
10.2.1	PORTA EM VIDRO TEMPERADO 10MM, INCOLOR, INCLUSIVE FERRAGENS DE FIXAÇÃO E INSTALAÇÃO, EXCLUSIVE PUXADOR - REV. 01 10/2021	M²	QUANT.	COMP.	LARG. MÉDIA	ALT. MÉDIA	TAXA	TOTAL	
	P4		2,00		2,00	2,10			8,40
								TOTAL	8,40
10.2.2	PUXADOR DUPLO PARA PORTA, EM ALUMÍNIO POLIDO, Ø = 1", L = 40CM, REF. 3008, DA VESPER OU SIMILAR	UND	QUANT.	COMP.	LARG. MÉDIA	ALT. MÉDIA	TAXA	TOTAL	
	P4		2,00				2,00		4,00
								TOTAL	4,00
10.2.3	PORTA EM ALUMÍNIO DE ABRIR TIPO VENEZIANA COM GUARNIÇÃO, FIXAÇÃO COM PARAFUSOS - FORNECIMENTO E INSTALAÇÃO, AF. 12/2019	M²	QUANT.	COMP.	LARG. MÉDIA	ALT. MÉDIA	TAXA	TOTAL	
	P5		4,00		0,90	2,10			7,56
	P7		1,00		3,00	1,45			4,35
								TOTAL	11,91
10.2.4	FORNECIMENTO E INSTALAÇÃO DE JANELA EM VIDRO TEMPERADO INCOLOR 6MM, INCLUSIVE PERDS E FERRAGENS	M²	QUANT.	COMP.	LARG. MÉDIA	ALT. MÉDIA	TAXA	TOTAL	
	J1		57,00		2,00	1,20			136,80
	J4		7,00		1,50	1,20			12,80
								TOTAL	149,60
10.2.5	JANELA DE ALUMÍNIO TIPO MAXIM-AR, COM VIDROS, BATE E FERRAGENS, EXCLUSIVE ALIZAR, ACABAMENTO E CONTRAMARCO, FORNECIMENTO E INSTALAÇÃO, AF. 12/2019	M²	QUANT.	COMP.	LARG. MÉDIA	ALT. MÉDIA	TAXA	TOTAL	
	J2		11,00		2,00	0,40			6,60
	J3		4,00		4,70	1,50			29,20
	J5		2,00		1,00	0,40			0,80
								TOTAL	37,80
10.3.1	PORTÃO DE FERRO DE ABRIR, QUADRO EM TUBO DE AÇO GALV. 1 1/2", BARRA QUADRADA 1/2" NA VERTICAL E BARRA CHATA DE 1 X 3/16" NA HORIZONTAL, INCLUSIVE DOBRADILHAS E FERROLHO	M²	QUANT.	COMP.	LARG. MÉDIA	ALT. MÉDIA	TAXA	TOTAL	
	P2				4,00	2,75			11,00
								TOTAL	11,00
10.3.2	GRADE EM METALON	M²	QUANT.	COMP.	LARG. MÉDIA	ALT. MÉDIA	TAXA	TOTAL	
	J1		57,00		2,00	1,20			136,80
	J2		11,00		2,00	0,40			6,60
	J3		4,00		4,70	1,50			29,20
	J4		7,00		1,50	1,20			12,80
	J5		2,00		1,00	0,40			0,80
								TOTAL	187,20
10.3.3	GRADIL EM FERRO FIXADO EM VAOS DE JANELAS, FORMADO POR BARRAS CHATAS DE 25X4,6 MM, AF. 04/2019	M²	QUANT.	COMP.	LARG. MÉDIA	ALT. MÉDIA	TAXA	TOTAL	
	G1		1,80		21,05	2,50			52,63
	G2		1,00		1,85	2,50			4,63
	G3		3,00		0,80	1,80			4,56
	G4		1,00		2,05	2,50			5,13
								TOTAL	66,94
11.1.1	ENTRADA DE ENERGIA ELÉTRICA, AEREA, TRIFÁSICA, COM CAIXA DE EMBUTIR, CABO DE 10 MM2 E DISJUNTOR DIN 50A (NÃO INCLUIDO O POSTE DE CONCRETO), AF. 07/2020 PS	UNG	QUANT.	COMP.	LARG. MÉDIA	ALT. MÉDIA	TAXA	TOTAL	
	ENTRADA DE ENERGIA PADRÃO CELPE		1,80						1,80
								TOTAL	1,80
11.1.2	QUADRO DE DISTRIBUIÇÃO DE EMBUTIR, EM RESINA TERMOPLÁSTICA, PARA ATÉ 18 DISJUNTORES, COM BARRAMENTO, PADRÃO DIN, EXCLUSIVE DISJUNTORES	UND	QUANT.	COMP.	LARG. MÉDIA	ALT. MÉDIA	TAXA	TOTAL	
	QD		1,00						1,00
								TOTAL	1,00
11.1.3	DISJUNTOR MONOPOLAR TIPO DIN, CORRENTE NOMINAL DE 16A - FORNECIMENTO E INSTALAÇÃO, AF. 10/2020	UND	QUANT.	COMP.	LARG. MÉDIA	ALT. MÉDIA	TAXA	TOTAL	
	QD		4,00						4,00
								TOTAL	4,00
11.1.4	DISJUNTOR MONOPOLAR TIPO DIN, CORRENTE NOMINAL DE 20A - FORNECIMENTO E INSTALAÇÃO, AF. 10/2020	UND	QUANT.	COMP.	LARG. MÉDIA	ALT. MÉDIA	TAXA	TOTAL	
	QD		4,00						4,00
								TOTAL	4,00
11.1.5	DISJUNTOR MONOPOLAR TIPO DIN, CORRENTE NOMINAL DE 32A - FORNECIMENTO E INSTALAÇÃO, AF. 10/2020	UND	QUANT.	COMP.	LARG. MÉDIA	ALT. MÉDIA	TAXA	TOTAL	
	QD		8,00						3,00
								TOTAL	9,80
11.1.8	ATERRAMENTO COMPOSTO DE 3 HASTES DE COBRE Ø 5/8" X 2,40M, INTERLIGADA COM CABO DE COBRE 35MM2	UND	QUANT.	COMP.	LARG. MÉDIA	ALT. MÉDIA	TAXA	TOTAL	
			1,00						1,00
								TOTAL	1,00
11.2.1	CABO DE COBRE FLEXÍVEL ISOLADO, 1,5 MM², ANTI-CHAMA 450/750 V, PARA CIRCUITOS TERMINAIS - FORNECIMENTO E INSTALAÇÃO, AF. 03/2023	M	QUANT.	COMP.	LARG. MÉDIA	ALT. MÉDIA	TAXA	TOTAL	
	REDE DE DISTRIBUIÇÃO				800,00				800,00
								TOTAL	800,00
11.2.2	CABO DE COBRE FLEXÍVEL ISOLADO, 2,5 MM², ANTI-CHAMA 450/750 V, PARA CIRCUITOS TERMINAIS - FORNECIMENTO E INSTALAÇÃO, AF. 03/2023	M	QUANT.	COMP.	LARG. MÉDIA	ALT. MÉDIA	TAXA	TOTAL	
	REDE DE DISTRIBUIÇÃO				800,00				800,00
								TOTAL	800,00
11.2.3	CABO DE COBRE FLEXÍVEL ISOLADO, 4 MM², ANTI-CHAMA 450/750 V, PARA CIRCUITOS TERMINAIS - FORNECIMENTO E INSTALAÇÃO, AF. 03/2023	M	QUANT.	COMP.	LARG. MÉDIA	ALT. MÉDIA	TAXA	TOTAL	
	REDE DE DISTRIBUIÇÃO				800,00				800,00
								TOTAL	800,00
								TOTAL	600,80

Aerton Magno N. da Silva  
Eng. Civil  
CREA - 326179E / 1801687453

HE CONSTRUTORA E ESTRUTURAS LTDA  
Gleice Kelly da Oliveira Lins  
Eng(a) Civil  
CREA/PE: 1818883724

HE CONSTRUTORA E ESTRUTURAS LTDA  
CNPJ: 27.603.095/0001-94  
Rua Gustavo Monteiro dos Santos, nº 893  
Centro, Camocim de São Félix - PE

**CAMOCIM**  
SÃO FELIX

**PREFEITURA MUNICIPAL DE CAMOCIM DE SÃO FELIX PE**

**MEMORIA DE CÁLCULO E PREÇO EM MEDIDA**

OBRA LOCAL	ITEM	DESCRIÇÃO DOS SERVIÇOS	UND	QUANT	COMP	LARG. MÉDIA	ALT. MÉDIA	TAXA	TOTAL
				QUANT	COMP	LARG. MÉDIA	ALT. MÉDIA	TAXA	TOTAL
									TOTAL
									13,00
									TOTAL
									12,00
									TOTAL
									12,00
									TOTAL
									13,00
									TOTAL
									3,00
									TOTAL
									34,00
									TOTAL
									19,00
									TOTAL
									3,00
									TOTAL
									27,00
									TOTAL
									15,00
									TOTAL
									2,00
									TOTAL
									5,00
									TOTAL
									32,00
									TOTAL
									42,00
									TOTAL
									2,00
									TOTAL
									19,00
									TOTAL
									27,00
									TOTAL
									8,00
									TOTAL
									95,00
									TOTAL
									29,00
									TOTAL
									1,00
									TOTAL
									6,00
									TOTAL

**Aerton Magno N. da Silva**  
Eng. Civil  
CREA - 32617PE / 1801682453

HI CONSTRUTORA E SERVIÇOS LTDA  
Glauce Kelly de Oliveira Lins  
Eng(a), Civil  
CRFA/PE 1818883724

HE CONSTRUTORA E SERVIÇOS LTDA  
CNPJ: 27.603.035/0001-94

PREFEITURA MUNICIPAL DE CAMOCIM DE SÃO FELIX PE

CAMOCIM DE SÃO FELIX

MEMÓRIA DE CÁLCULO DE PREÇOS DE MÃO DE OBRA

ITEM	DESCRIÇÃO DOS SERVIÇOS	UND	QUANT	COMP	LARG. MÉDIA	ALT. MÉDIA	TAXA	TOTAL
123		M	1,00					11,00
								TOTAL 11,00
124	LOUCAS E METAIS							23,00
124.1	BANHEIROS							
124.1.1		M	1,00					19,00
								TOTAL 19,00
124.1.2		M	1,00					4,00
								TOTAL 4,00
124.1.3		M	1,00					12,00
								TOTAL 12,00
124.1.4		M	1,00					12,00
								TOTAL 12,00
124.1.5		M	1,00					2,00
								TOTAL 2,00
124.1.6		M	1,00					12,00
								TOTAL 12,00
124.1.7		M	1,00					24,00
								TOTAL 24,00
124.1.8		M	1,00					12,00
								TOTAL 12,00
124.2	COZINHA							
124.2.1		M	1,00					4,00
								TOTAL 4,00
124.2.2		M	4,00					16,00
								TOTAL 16,00
124.2.3		M	2,00					8,00
								TOTAL 8,00
125	CISTERNA							
125.1		M	1,00					1,69
								TOTAL 1,69
126	CAIXA D'ÁGUA							
126.1		M	1,00					1,00
								TOTAL 1,00
130	PINTURA							
130.1	PAREDES	M	14,4					274,56
								TOTAL 1613,24
130.2		M	14,4					274,56
								TOTAL 1613,24
130.3		M	14,4					274,56
								TOTAL 1628,24
132	ESQUADRIAS DE MADEIRA	M	14,4					274,56
								TOTAL 1953,36

Aerton Magno N. da Silva  
Eng. Civil  
CREA - 32617PE / 1801682453

HELENA KATRYNA E STRECHTAS DA  
Gleice Kelly de Oliveira Lima  
Eng. Civil  
CREA/PE 1818883724

HELENA KATRYNA E STRECHTAS DA  
Gleice Kelly de Oliveira Lima  
Eng. Civil  
CREA/PE 1818883724

ITEM	DESCRIÇÃO DOS SERVIÇOS	UND	QUANT	COMP	LARG. MÉDIA	ALT. MÉDIA	TAXA	TOTAL
<b>OBRA:</b> CONSTRUÇÃO DE UMA NOVA UNIDADE ESCOLAR LOCALIZADA À AV. CORONEL BEZERRA DA SILVA NO MUNICÍPIO DE CAMOCIM DE SÃO FÉLIX - PE <b>LOCAL:</b> MUNICÍPIO DE CAMOCIM DE SÃO FÉLIX - PE								
13 2 2	PINTURA TINTA DE ACABAMENTO (PIGMENTADA) ESMALTE SINTÉTICO ACETINADO EM MADEIRA, 2 DEMÃOS, AF_01/2021	M²	QUANT.	COMP.	LARG. MÉDIA	ALT. MÉDIA	TAXA	TOTAL
	P1 - GERAL		14,00		0,90	2,10	2,50	82,15
	P3 - GERAL		12,00		0,90	2,10	2,50	81,43
	P6 - GERAL		16,00		0,90	1,00	2,00	28,80
								<b>TOTAL</b> 156,38
13 3 1	PINTURA COM TINTA ALOQUÍDICA DE FUNDO (TIPO ZARCÃO) APLICADA A ROLO OU PINCEL SOBRE SUPERFÍCIES METÁLICAS (EXCETO PERFIL) EXECUTADO EM OBRA (POR DEMÃO), AF_01/2020	M²	QUANT.	COMP.	LARG. MÉDIA	ALT. MÉDIA	TAXA	TOTAL
	P7				4,00	2,75	2,00	22,00
	P1		57,00		2,00	1,20	2,00	273,60
	P2		11,00		2,00	0,40	2,00	11,60
	P3		4,00		4,70	1,50	2,00	56,40
	P4		7,00		1,50	1,20	2,00	25,20
	P5		2,00		1,00	0,40	2,00	1,60
	P11		1,00		21,05	2,50	2,00	105,25
	S2		1,00		1,85	2,50	2,00	9,25
	S3		3,00		0,80	1,90	2,00	9,12
	G4		1,00		2,05	2,50	2,00	10,25
								<b>TOTAL</b> 530,27
13 3 2	PINTURA COM TINTA ALOQUÍDICA DE ACABAMENTO (ESMALTE SINTÉTICO ACETINADO) APLICADA A ROLO OU PINCEL SOBRE SUPERFÍCIES METÁLICAS (EXCETO PERFIL) EXECUTADO EM OBRA (POR DEMÃO), AF_01/2020	M²	QUANT.	COMP.	LARG. MÉDIA	ALT. MÉDIA	TAXA	TOTAL
	P2				4,00	2,75	2,00	22,00
	P1		57,00		2,00	1,20	2,00	273,60
	P2		11,00		2,00	0,40	2,00	11,60
	P3		4,00		4,70	1,50	2,00	56,40
	P4		7,00		1,50	1,20	2,00	25,20
	P5		2,00		1,00	0,40	2,00	1,60
	P11		1,00		21,05	2,50	2,00	105,25
	S2		1,00		1,85	2,50	2,00	9,25
	S3		3,00		0,80	1,90	2,00	9,12
	G4		1,00		2,05	2,50	2,00	10,25
								<b>TOTAL</b> 530,27
14 1	BANCADA EM GRANITO VERDE UBATUBA, E = 2CM	M²	QUANT.	COMP.	LARG. MÉDIA	ALT. MÉDIA	TAXA	TOTAL
	B01		1,00	3,00	0,82			2,76
	B02		2,00	4,14	0,76			5,80
	B03		4,00	2,75	0,90			5,50
	B04		4,00	2,55	0,82			8,38
								<b>TOTAL</b> 22,42
14 2	SOLEIRA EM GRANITO, LARGURA 15 CM, ESPESURA 2,0 CM, AF_09/2020	M	QUANT.	COMP.	LARG. MÉDIA	ALT. MÉDIA	TAXA	TOTAL
	S01		31,00	0,90				27,90
	S02		1,00	4,00				4,00
	S03		2,00	2,00				4,00
								<b>TOTAL</b> 35,90
14 3	DIVISÓRIA EM GRANITO VERDE UBATUBA, POLIDO DOS DOIS LADOS, ACABAMENTO BOLEADO, E= 2CM, ASSENTADO COM ARGAMASSA TRACO 14, ARREIMATE EM CIMENTO BRANCO, EXCLUSIVE FERRAGENS	M²	QUANT.	COMP.	LARG. MÉDIA	ALT. MÉDIA	TAXA	TOTAL
	D01		12,00	1,55		1,30		24,18
								<b>TOTAL</b> 24,18
14 4	PRATELEIRA EM GRANITO VERDE UBATUBA, ESP=2CM, INCLUSIVE TESTEIRA DE 10CM	M²	QUANT.	COMP.	LARG. MÉDIA	ALT. MÉDIA	TAXA	TOTAL
	PR01		3,00	9,80	0,50			14,70
								<b>TOTAL</b> 14,70
15 1	BRINQUEDO - PLAY AVENTURA, MODELO M-205, DA LUDICO BRINQUEDOS INTELIGENTES QUSIMILAR - FORNECIMENTO E MONTAGEM	UND	QUANT.	COMP.	LARG. MÉDIA	ALT. MÉDIA	TAXA	TOTAL
	PLAYGROUND		1,00					1,00
								<b>TOTAL</b> 1,00
15 2	BRINQUEDO - GIRA GIRA (CÁRROSSEL Ø=1,70M), EM TUBO DE FERRO GALVANIZADO DE 1 1/2" E ASSENTO EM CHAPA GALVANIZADA E=1/4", SERGIOPARK OU SIMILAR	UND	QUANT.	COMP.	LARG. MÉDIA	ALT. MÉDIA	TAXA	TOTAL
	PLAYGROUND		1,00					1,00
								<b>TOTAL</b> 1,00
15 3	BRINQUEDO - GANGORRA DUPLA, MODELO M119, DA LUDICO BRINQUEDOS INTELIGENTES QUSIMILAR	UND	QUANT.	COMP.	LARG. MÉDIA	ALT. MÉDIA	TAXA	TOTAL
	PLAYGROUND		1,00					1,00
								<b>TOTAL</b> 1,00
16 1	EXECUÇÃO DE PASSEIO EM PISO INTERTRAYADO, COM BLOCO RETANGULAR COR NATURAL DE 20 X 10 CM, ESPESURA 6 CM, AF_10/2022	M²	QUANT.	COMP.	LARG. MÉDIA	ALT. MÉDIA	TAXA	TOTAL
	PASSEIO DO JARDIM EXTERNO		286,59					286,59
								<b>TOTAL</b> 286,59
16 2	EXECUÇÃO DE PASSEIO (CALÇADA) OU PISO DE CONCRETO COM CONCRETO MOLDADO IN LOCO, FEITO EM OBRA, ACABAMENTO CONVENCIONAL, ESPESURA 8 CM, ARMADO, AF_08/2022	M²	QUANT.	COMP.	LARG. MÉDIA	ALT. MÉDIA	TAXA	TOTAL
	PASSEIO DO JARDIM EXTERNO		19,15					19,15
								<b>TOTAL</b> 19,15
16 3	PLANTIO DE GRAMA ESMERALDA OU SÃO CARLOS OU CURITIBANA, EM PLACAS, AF_05/2022	M²	QUANT.	COMP.	LARG. MÉDIA	ALT. MÉDIA	TAXA	TOTAL
	ARVA VERDE (2) JARDIM EXTERNO		222,15					222,15
								<b>TOTAL</b> 222,15
16 4	BANCO DE CONCRETO PRÉ-MOLDADO, SEM ENCOSTO, DIMENSÃO 1,80X0,60X0,10M CONFECCIONADO EM FORMA METÁLICA - REV 01_2023	UND	QUANT.	COMP.	LARG. MÉDIA	ALT. MÉDIA	TAXA	TOTAL
	BANCOS DO JARDIM EXTERNO		8,00					8,00
								<b>TOTAL</b> 8,00
16 5	PINTURA DE PISO COM TINTA ACRÍLICA, APLICAÇÃO MANUAL, 3 DEMÃOS, INCLUSIVE FUNDO PREPARADOR, AF_05/2021	M²	QUANT.	COMP.	LARG. MÉDIA	ALT. MÉDIA	TAXA	TOTAL
	SOMA DAS ÁREAS DAS ARTES DO JARDIM EXTERNO (TAXA CONSIDERANDO A COMP. EX. DA L. DA ARTE)		30,00				2,50	75,00
								<b>TOTAL</b> 75,00
16 6	REVESTIMENTO METÁLICO EM ALUMÍNIO COMPOSTO (ALUCOBOND), E=0,3MM, PINTURA KAYNAR 900 COMPOSTA POR SEIS CAMADAS, INCLUSIVE ESTRUTURA METÁLICA AUXILIAR EM PERFIL DE VIGA 7" DE 2" - FORNECIMENTO E MONTAGEM	M²	QUANT.	COMP.	LARG. MÉDIA	ALT. MÉDIA	TAXA	TOTAL
	TÓTEM DO JARDIM		9,83					6,83
								<b>TOTAL</b> 6,83
16 7	PLANTIO DE ARBUSTO OU CERCA VIVA, AF_05/2018	UND	QUANT.	COMP.	LARG. MÉDIA	ALT. MÉDIA	TAXA	TOTAL
	JARDIM EXTERNO		40,00					40,00
								<b>TOTAL</b> 40,00

PREFEITURA DE CAMOCIM DE SÃO FÉLIX  
6º BOLETIM DE MEDIÇÃO

OBRA: CONSTRUÇÃO DE UMA NOVA UNIDADE ESCOLAR, LOCALIZADA À AV. CORONEL BEZERRA DA SILVA, NO MUNICÍPIO DE CAMOCIM DE SÃO FÉLIX - PE

LOCAL: MUNICÍPIO DE CAMOCIM DE SÃO FÉLIX - PE

RELATÓRIO FOTOGRÁFICO

Foto 01



Foto 02



Foto 03

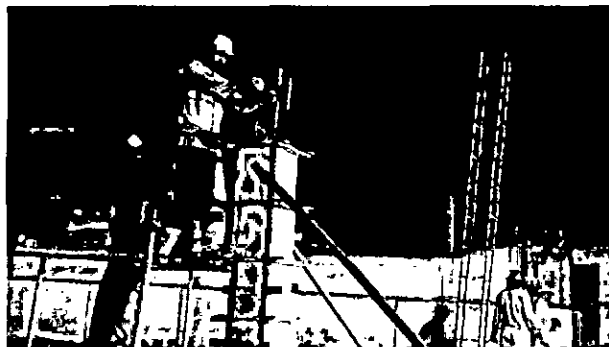

Foto 04

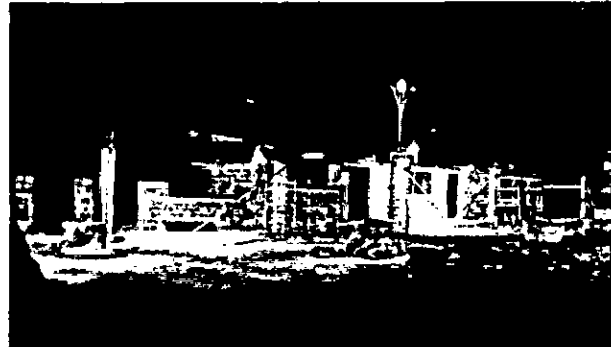

Foto 05



Foto 06



Aerton Magno N. da Silva  
Eng. Civil  
CREA - 32617PE / 1801682453

HE CONSTRUTORA E ESTRUTURAS LTDA  
Gleice Kelly de Oliveira Lima  
Eng(a). Civil  
CREA/PE: 1818883724

HE CONSTRUTORA E ESTRUTURAS LTDA  
CNPJ: 27.603.095/0001-94  
Rua Gustavo Monteiro dos Santos, nº 893  
Centro, Camocim de São Félix - PE

PREFEITURA DE CAMOCIM DE SÃO FÉLIX  
6º BOLETIM DE MEDIÇÃO

OBRA: CONSTRUÇÃO DE UMA NOVA UNIDADE ESCOLAR, LOCALIZADA À AV. CORONEL BEZERRA DA SILVA, NO MUNICÍPIO DE CAMOCIM DE SÃO FÉLIX - PE

LOCAL: MUNICÍPIO DE CAMOCIM DE SÃO FÉLIX - PE

RELATÓRIO FOTOGRÁFICO

Foto 07



Foto 08



Foto 09

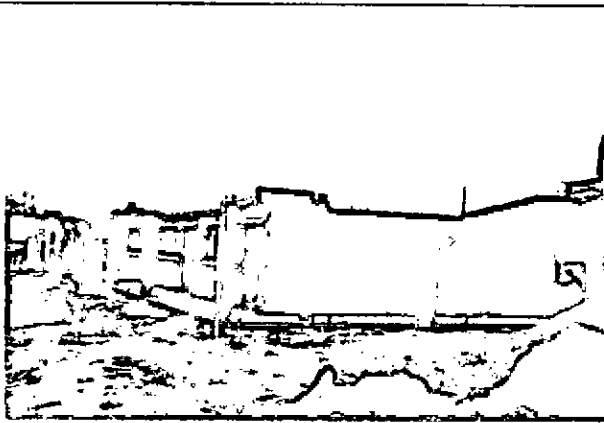

Foto 10

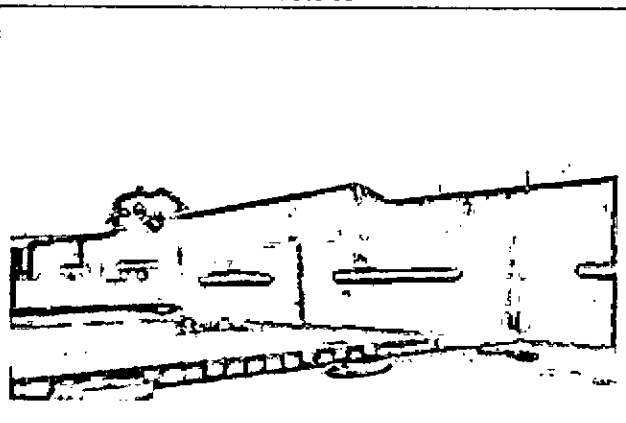

Foto 11

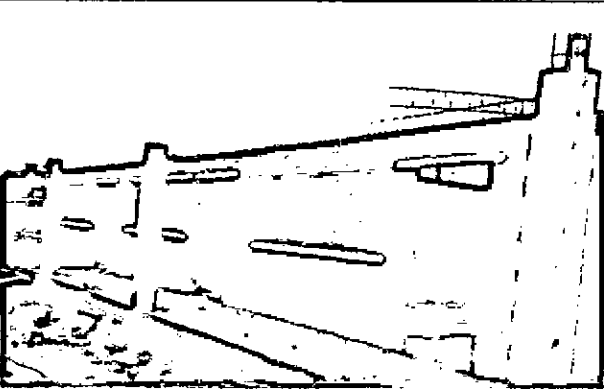

Foto 12

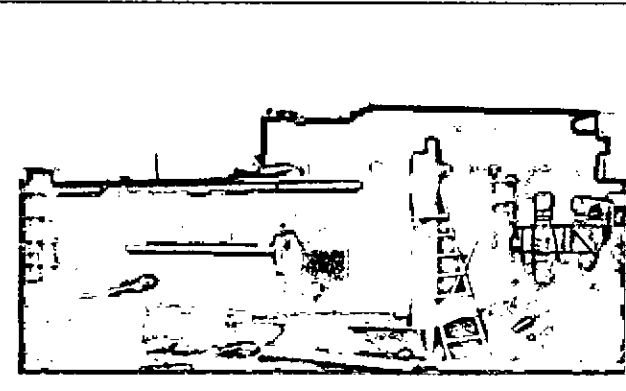

Aerton Magno N. da Silva  
Engº Civil  
CREA - 32617PE / 1801682453

HE CONSTRUTORA E ESTRUTURAS LTDA  
Gleice Kelly de Oliveira Lima  
Engº Civil  
CREA/PE: 1818883724

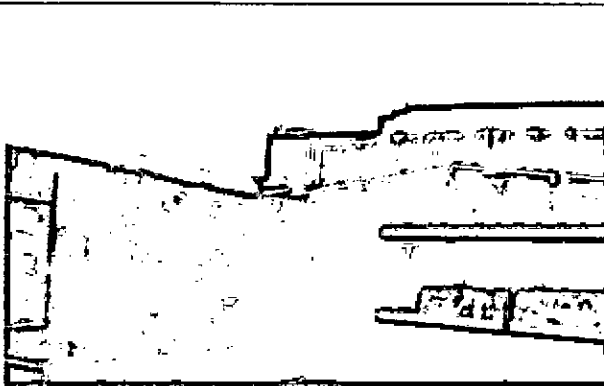
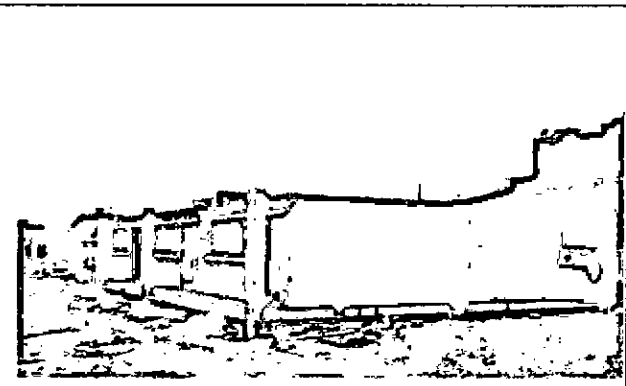
HE CONSTRUTORA E ESTRUTURAS LTDA  
CNPJ: 27.603.095/0001-94  
Rua Gustavo Monteiro dos Santos, nº 895  
Centro, Camocim de São Félix - PE



PREFEITURA DE CAMOCIM DE SÃO FÉLIX  
6º BOLETIM DE MEDIÇÃO

OBRA: CONSTRUÇÃO DE UMA NOVA UNIDADE ESCOLAR, LOCALIZADA À AV. CORONEL BEZERRA DA SILVA, NO MUNICÍPIO DE CAMOCIM DE SÃO FÉLIX - PE

LOCAL: MUNICÍPIO DE CAMOCIM DE SÃO FÉLIX - PE

RELATÓRIO FOTOGRÁFICO

Foto 13



Foto 14



Foto 15

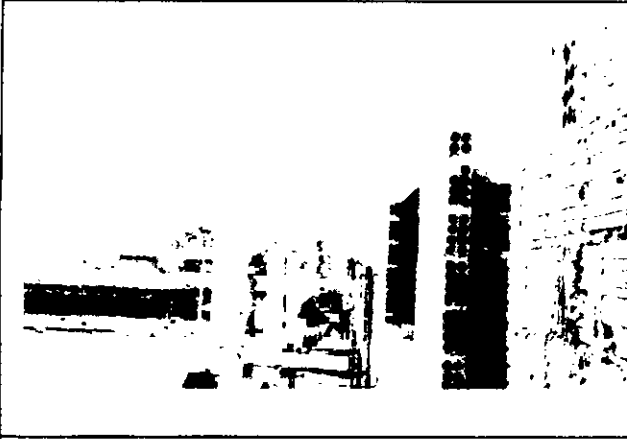

Foto 16



Foto 17

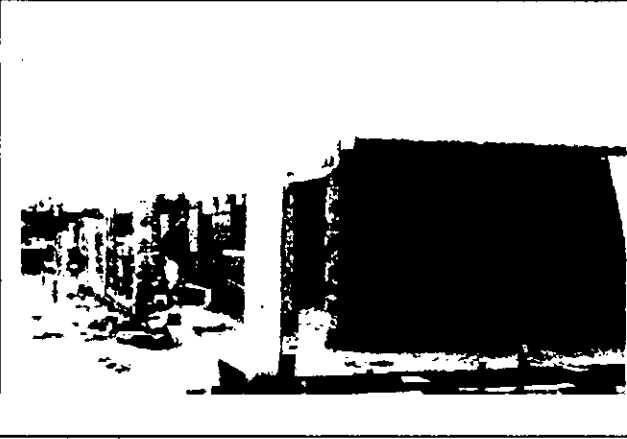

Foto 18



Aerton Magno N. da Silva  
Eng<sup>o</sup> Civil  
CREA - 32617PE / 1801682453

HE CONSTRUTORA E ESTRUTURAS LTDA  
Glence Kelly da Oliveira Lins  
Eng(a) Civil  
CREA/PE - 1818883724

HE CONSTRUTORA E ESTRUTURAS LTDA  
CNPJ: 27.033.095/0001-94  
Rua João José dos Santos, nº 893  
Camocim de São Félix - PE

PREFEITURA DE CAMOCIM DE SÃO FÉLIX  
6º BOLETIM DE MEDIÇÃO

OBRA: CONSTRUÇÃO DE UMA NOVA UNIDADE ESCOLAR, LOCALIZADA À AV. CORONEL BEZERRA DA SILVA, NO MUNICÍPIO DE CAMOCIM DE SÃO FÉLIX - PE

LOCAL: MUNICÍPIO DE CAMOCIM DE SÃO FÉLIX - PE

RELATÓRIO FOTOGRÁFICO

Foto 19



Foto 20



Foto 21

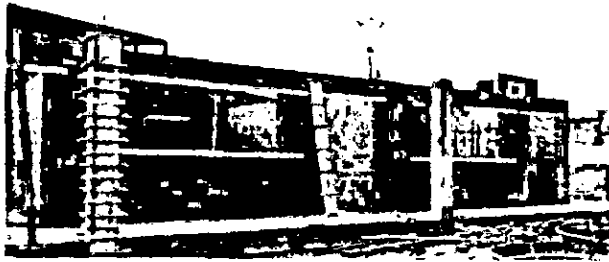

Foto 22



Foto 23

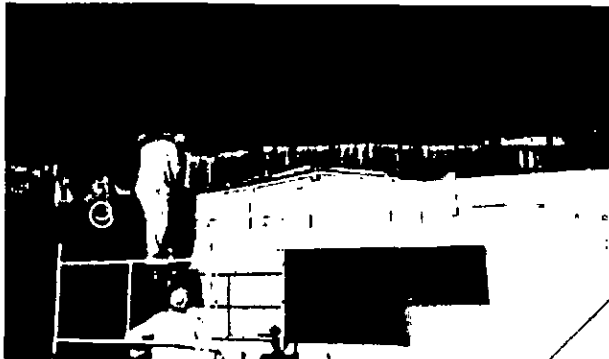

Foto 24



Aerton Magno N. da Silva  
Eng. Civil  
CREA - 32617PE / 1801682453

HE CONSTRUTORA E ESTRUTURAS LTDA  
Gleice Kelly de Oliveira Lima  
Eng(a) Civil  
CREA/PE: 1818883724

HE CDNSTRUTORA E ESTRUTURAS LTDA  
CNPJ: 27.603.095/0001-94  
Rua Gustavo Monteiro dos Santos, nº 893  
Centro, Camocim de São Félix - PE

PREFEITURA DE CAMOCIM DE SÃO FÉLIX  
6º BOLETIM DE MEDIÇÃO

OBRA: CONSTRUÇÃO DE UMA NOVA UNIDADE ESCOLAR, LOCALIZADA À AV. CORONEL BEZERRA DA SILVA, NO MUNICÍPIO DE CAMOCIM DE SÃO FÉLIX - PE

LOCAL: MUNICÍPIO DE CAMOCIM DE SÃO FÉLIX - PE

RELATÓRIO FOTOGRÁFICO

Foto 25



Foto 26



Foto 27

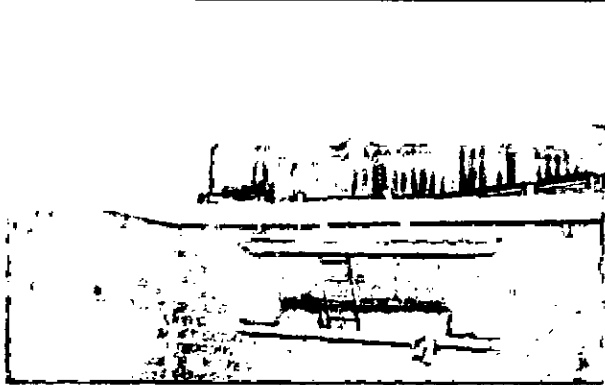

Foto 28



Foto 29

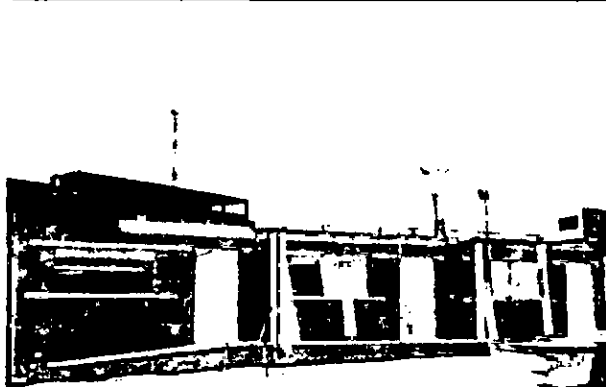

Foto 30



Aerton Magno N. da Silva  
Eng(a) Civil  
CREA - 32617PE / 1801682453

HE CONSTRUTORA E ESTRUTURAS LTDA  
Gleice Kelly de Oliveira Lins  
Eng(a) Civil  
CREA/PE - 1818883724

HE CONSTRUTORA E ESTRUTURAS LTDA  
CNPJ: 27.607.095/0001-94  
Rua Gustavo Machado dos Santos, n° 893  
Camocim de São Félix - PE

PREFEITURA DE CAMOCIM DE SÃO FÉLIX  
6º BOLETIM DE MEDIÇÃO

OBRA: CONSTRUÇÃO DE UMA NOVA UNIDADE ESCOLAR, LOCALIZADA À AV. CORONEL BEZERRA DA SILVA, NO MUNICÍPIO DE CAMOCIM DE SÃO FÉLIX - PE

LOCAL: MUNICÍPIO DE CAMOCIM DE SÃO FÉLIX - PE

RELATÓRIO FOTOGRÁFICO

Foto 31



Foto 32



Aerton Magno N. da Silva  
Eng. Civil  
CREA - 32617PE / 1801682453

HE CONSTRUTORA E ESTRUTURAS LTDA  
Gleice Kelly da Oliveira Lima  
Eng(a) Civil  
CREA/PE: 1818883724

HE CONSTRUTORA E ESTRUTURAS LTDA  
CNPJ: 27.607.895/0001-94  
R. Gustavo Monteiro dos Santos, nº 893  
Centro - Camocim de São Félix - PE



H E CONSTRUTORA E ESTRUTURAS EIRELI

Rua Gustavo Monteiro dos Santos, 893 - Centro - Camocim de São Félix

CEP: 55.665-000

CNPJ: 27.603.095/0001-94

**RELATÓRIO DIÁRIO DE OBRA (RDO)**

**PERÍODO: 05/09/2024**

**OBRA:** CONSTRUÇÃO DE UMA NOVA UNIDADE ESCOLAR, LOCALIZADA À AV. CORONEL BEZERRA DA SILVA, NO MUNICÍPIO DE CAMOCIM DE SÃO FÉLIX - PE

**LOCAL:** MUNICÍPIO DE CAMOCIM DE SÃO FÉLIX - PE

MÃO DE OBRA INDIRETA		MÃO DE OBRA DIRETA		EQUIPAMENTOS	
FUNÇÃO / CARGO	QTDE	FUNÇÃO / CARGO	QTDE	DESCRIÇÃO	QTDE
ENGENHEIRO	1	AJUDANTE GERAL			
ENCARREGADO	1	PEDREIRO			

**TAREFAS REALIZADAS**

1.	EXECUÇÃO DAS ESTRUTURAS DE CONCRETO ARMADO (PILARES E VIGAS);
2.	EXECUÇÃO DAS VERGAS E CONTRAVERGAS;
3.	ASSENTAMENTO DE ALVENARIA EM BLOCOS CERÂMICOS.
4.	
5.	
6.	
7.	
8.	
9.	
10.	
11.	
12.	
13.	
14.	
15.	

**OCORRÊNCIAS**

1.	
2.	
3.	
4.	
5.	

**ASSINATURAS**

HE CONSTRUTORA E ESTRUTURAS LTDA  
Gleice Kelly de Oliveira Lins  
Eng(a) Civil  
CREA/PE: 1818883724

HE CONSTRUTORA E ESTRUTURAS LTDA  
CNPJ: 27.603.095/0001-94  
Rua Gustavo Monteiro dos Santos, nº 893  
Centro, Camocim de São Félix - PE

Aerton Magno N. da Silva  
Eng. Civil  
CREA - 32617PE / 1801682453

RESPONSÁVEL TÉCNICO

CONTRATADA

CONTRATANTE



**RELATÓRIO DIÁRIO DE OBRA (RDO)**

PERÍODO: 06/09/2024

**OBRA:** CONSTRUÇÃO DE UMA NOVA UNIDADE ESCOLAR, LOCALIZADA À AV. CORONEL BEZERRA DA SILVA, NO MUNICÍPIO DE CAMOCIM DE SÃO FÉLIX - PE

**LOCAL:** MUNICÍPIO DE CAMOCIM DE SÃO FÉLIX - PE

MÃO DE OBRA INDIRETA		MÃO DE OBRA DIRETA		EQUIPAMENTOS	
FUNÇÃO / CARGO	QTDE	FUNÇÃO / CARGO	QTDE	DESCRIÇÃO	QTDE
ENGENHEIRO	1	AJUDANTE GERAL			
ENCARREGADO	1	PEDREIRO			

**TAREFAS REALIZADAS**

1.	EXECUÇÃO DAS ESTRUTURAS DE CONCRETO ARMADO (PILARES E VIGAS);
2.	EXECUÇÃO DAS VERGAS E CONTRAVERGAS;
3.	ASSENTAMENTO DE ALVENARIA EM BLOCOS CERÂMICOS.
4.	
5.	
6.	
7.	
8.	
9.	
10.	
11.	
12.	
13.	
14.	
15.	

**OCORRÊNCIAS**

1.	
2.	
3.	
4.	
5.	

**ASSINATURAS**

HE CONSTRUTORA E ESTRUTURAS LTDA  
Gleice Kelly de Oliveira Lima  
Eng(a) Civil  
CREA/PE: 1818883724

HE CONSTRUTORA E ESTRUTURAS LTDA  
CNPJ: 27.603.095/0001-94  
Rua Gustavo Monteiro dos Santos, nº 893  
Centro, Camocim de São Félix - PE

Aerton Magno N. da Silva  
Eng(a) Civil  
CREA - 32617PE / 1801682453

RESPONSÁVEL TÉCNICO

CONTRATADA

CONTRATANTE



**RELATÓRIO DIÁRIO DE OBRA (RDO)**

**PERÍODO: 09/09/2024**

**OBRA:** CONSTRUÇÃO DE UMA NOVA UNIDADE ESCOLAR, LOCALIZADA À AV. CORONEL BEZERRA DA SILVA, NO MUNICÍPIO DE CAMOCIM DE SÃO FÉLIX - PE  
**LOCAL:** MUNICÍPIO DE CAMOCIM DE SÃO FÉLIX - PE

MÃO DE OBRA INDIRETA		MÃO DE OBRA DIRETA		EQUIPAMENTOS	
FUNÇÃO / CARGO	QTDE	FUNÇÃO / CARGO	QTDE	DESCRIÇÃO	QTDE
ENGENHEIRO	1	AJUDANTE GERAL			
ENCARREGADO	1	PEDREIRO			

**TAREFAS REALIZADAS**

1.	EXECUÇÃO DAS ESTRUTURAS DE CONCRETO ARMADO (PILARES E VIGAS);
2.	EXECUÇÃO DAS VERGAS E CONTRAVERGAS;
3.	ASSENTAMENTO DE ALVENARIA EM BLOCOS CERÂMICDS.
4.	
5.	
6.	
7.	
8.	
9.	
10.	
11.	
12.	
13.	
14.	
15.	

**OCORRÊNCIAS**

1.	
2.	
3.	
4.	
5.	

**ASSINATURAS**

HE CONSTRUTORA E ESTRUTURAS LTDA  
Gleice Kelly da Oliveira Lima  
Eng(a) Civil  
CREA/PE: 1818883724

HE CONSTRUTORA E ESTRUTURAS LTDA  
CNPJ: 27.603.095/0001-94  
Rua Gustavo Monteiro dos Santos, nº 893  
Centro, Camocim de São Félix - PE

Aerton Magno N. da Silva  
Eng(a) Civil  
CREA - 32617PE / 1801682453

RESPONSÁVEL TÉCNICO

CONTRATADA

CONTRATANTE



**RELATÓRIO DIÁRIO DE OBRA (RDO)**

**PERÍODO: 10/09/2024**

**OBRA:** CONSTRUÇÃO DE UMA NOVA UNIDADE ESCOLAR, LOCALIZADA À AV. CORONEL BEZERRA DA SILVA,  
NO MUNICÍPIO DE CAMOCIM DE SÃO FÉLIX - PE  
**LOCAL:** MUNICÍPIO DE CAMOCIM DE SÃO FÉLIX - PE

MÃO DE OBRA INDIRETA		MÃO DE OBRA DIRETA		EQUIPAMENTOS	
FUNÇÃO / CARGO	QTDE	FUNÇÃO / CARGO	QTDE	DESCRIÇÃO	QTDE
ENGENHEIRO	1	AJUDANTE GERAL			
ENCARREGADO	1	PEDREIRO			

**TAREFAS REALIZADAS**

1.	EXECUÇÃO DAS ESTRUTURAS DE CONCRETO ARMADO (PILARES E VIGAS);
2.	EXECUÇÃO DAS VERGAS E CONTRAVERGAS;
3.	ASSENTAMENTO DE ALVENARIA EM BLOCOS CERÂMICOS.
4.	
5.	
6.	
7.	
8.	
9.	
10.	
11.	
12.	
13.	
14.	
15.	

**OCORRÊNCIAS**

1.	
2.	
3.	
4.	
5.	

**ASSINATURAS**

HE CONSTRUTORA E ESTRUTURAS LTOA  
Gleice Kelly de Oliveira Trins  
Eng(a) Civil  
CREA/PE: 1818883724

HE CONSTRUTORA E ESTRUTURAS LTDA  
CNPJ: 27.603.095/0001-94  
Rua Gustavo Monteiro dos Santos, nº 893  
Centro, Camocim de São Félix - PE

Aerton Magno N. da Silva  
Eng(a) Civil  
CREA - 32617PE / 1801682453

RESPONSÁVEL TÉCNICO

CONTRATADA

CONTRATANTE





H E CONSTRUTORA E ESTRUTURAS EIRELI  
Rua Gustavo Monteiro dos Santos, 893 - Centro - Camocim de São Félix  
CEP: 55.665-000  
CNPJ: 27.603.095/0001-94

## RELATÓRIO DIÁRIO DE OBRA (RDO)

PERÍODO: 11/09/2024

OBRA: CONSTRUÇÃO DE UMA NOVA UNIDADE ESCOLAR, LOCALIZADA À AV. CORONEL BEZERRA DA SILVA,  
NO MUNICÍPIO DE CAMOCIM DE SÃO FÉLIX - PE  
LOCAL: MUNICÍPIO DE CAMOCIM DE SÃO FÉLIX - PE

MÃO DE OBRA INDIRETA		MÃO DE OBRA DIRETA		EQUIPAMENTOS	
FUNÇÃO / CARGO	QTDE	FUNÇÃO / CARGO	QTDE	DESCRIÇÃO	QTDE
ENGENHEIRO	1	AJUDANTE GERAL			
ENCARREGADO	1	PEDREIRO			

### TAREFAS REALIZADAS

1.	EXECUÇÃO DAS ESTRUTURAS DE CONCRETO ARMADO (PILARES E VIGAS);
2.	EXECUÇÃO DAS VERGAS E CONTRAVERGAS;
3.	ASSENTAMENTO DE ALVENARIA EM BLOCOS CERÂMICOS.
4.	
5.	
6.	
7.	
8.	
9.	
10.	
11.	
12.	
13.	
14.	
15.	

### OCORRÊNCIAS

1.	
2.	
3.	
4.	
5.	

### ASSINATURAS

HE CONSTRUTORA E ESTRUTURAS LTDA  
Gleice Kelly de Oliveira Lins  
Eng(a) Civil  
CREA/PE: 1818883724

HE CONSTRUTORA E ESTRUTURAS LTDA  
CNPJ: 27.603.095/0001-94  
Rua Gustavo Monteiro dos Santos, nº 893  
Centro, Camocim de São Félix - PE

Aerton Magno N. da Silva  
Eng Civil  
CREA - 32617PE / 1801682453

RESPONSÁVEL TÉCNICO

CONTRATADA

CONTRATANTE



Anotação de Responsabilidade Técnica - ART  
Lei nº 6.496, de 7 de dezembro de 1977

**CREA-PE**

**ART OBRA / SERVIÇO**  
**Nº PE20241183308**

**Conselho Regional de Engenharia e Agronomia de Pernambuco**

INICIAL

**1. Responsável Técnico**

GLEICE KELLY DE OLIVEIRA LINS

Título profissional: ENGENHEIRA CIVIL

RNP: 1818883724

Registro: 1818883724PE

Empresa contratada: H E CONSTRUTORA E ESTRUTURAS LTDA

Registro : 000607410-PE

**2. Dados do Contrato**

Contratante: PREFEITURA MUNICIPAL DE CAMOCIM DE SÃO FELIX

CPF/CNPJ: 10.766.128/0001-69

PRAÇA SÃO FELIX

Nº: 20

Complemento:

Bairro: CENTRO

Cidade: CAMOCIM DE SÃO FÉLIX

UF: PE

CEP: 55665000

Contrato: 245/2024

Celebrado em:

Valor: R\$ 1.720.000,00

Tipo de contratante: Pessoa Jurídica de Direito Público

Ação Institucional: Outros

**3. Dados da Obra/Serviço**

AVENIDA CORONEL JOSÉ BEZERRA DA SILVA

Nº: S/N

Complemento:

Bairro: CENTRO

Cidade: CAMOCIM DE SÃO FÉLIX

UF: PE

CEP: 55665000

Data de início: 06/08/2024

Previsão de término: 06/01/2025

Coordenadas Geográficas: 0, 0

Finalidade:

Código: Não Especificado

Proprietário: PREFEITURA MUNICIPAL DE CAMOCIM DE SÃO FELIX

CPF/CNPJ: 10.766.129/0001-69

**4. Atividade Técnica**

16 - Execução

Quantidade

Unidade

49 - Execução de obra > CONSTRUÇÃO CIVIL > EDIFICAÇÕES > DE EDIFICAÇÃO > #1.1.1.1 - DE ALVENARIA

1.293,60

m2

Após a conclusão das atividades técnicas o profissional deve proceder a baixa desta ART

**5. Observações**

Construção de 01 (uma) nova unidade escolar, localizada na Av. Coronel José Bezerra da Silva, centro da cidade de Camocim de São Félix ? PE

**6. Declarações**

- Declaro que estou cumprindo as regras de acessibilidade previstas nas normas técnicas da ABNT, na legislação específica e no decreto n. 5296/2004.

- Cláusula Compromissória: Qualquer conflito ou litígio originado do presente contrato, bem como sua interpretação ou execução, será resolvido por arbitragem, de acordo com a Lei nº 9.307, de 23 de setembro de 1996, por meio do Centro de Mediação e Arbitragem - CMA vinculado ao CREA-PE, nos termos do respectivo regulamento de arbitragem que, expressamente, as partes declaram concordar

**7. Entidade de Classe**

NÃO OPTANTE

**8. Assinaturas**

Declaro serem verdadeiras as informações acima

Local \_\_\_\_\_ de \_\_\_\_\_ de \_\_\_\_\_  
Local data

H E CONSTRUTORA E ESTRUTURAS LTDA

Gleice Kelly de Oliveira Lins

Engenheira Civil

CREA/PE: 1818883724

GLEICE KELLY DE OLIVEIRA LINS - CPF: 104.899.884-08

PREFEITURA MUNICIPAL DE CAMOCIM DE SÃO FELIX - CNPJ:  
10.766.128/0001-69

**9. Informações**

\* Conforme Art. 4º da Resolução 1025/2008: O registro da ART efetiva-se após o seu cadastro no sistema eletrônico do CREA e o recolhimento do valor correspondente

**10. Valor**

Valor da ART: R\$ 262,55

Registrada em: 07/08/2024

Valor pago: R\$ 262,55

Nosso Número: 8306661025

A autenticidade desta ART pode ser verificada em: <http://crea-pe.sitac.com.br/publico>, com a chave: 7b4wC  
Impresso em: 07/08/2024 às 16:14:53 por: ip: 138.219.240.205

www.creape.org.br  
Tel: (81) 3423-4383

creape@creape.org.br  
Fax: (81) 3423-4383





**CADASTRO NACIONAL DE OBRAS - CNO**  
**COMPROVANTE DE INSCRIÇÃO DE OBRA**



**Informações da obra**

**Número de inscrição da obra**  
90.020.34403/72

**Nome da obra**  
construção de 01 (uma) nova unidade escolar, localizada na Av. Coronel José Bezerra da Silva, centro

**Data do cadastramento** 07/08/2024 11:24  
**Origem do cadastramento** e-CAC

**Tipo Zona** Zona Urbana  
**ART**  
**RRT**  
**CIB**  
**Cadastro Imobiliário** 00000

**Data do início da obra** 06/08/2024  
**CNAE** 4299599 Outras obras de engenharia civil não especificadas anteriormente

**Situação da obra**

**Situação** Ativa  
**Data** 06/08/2024

**Endereço**

**País** BRASIL  
**Município** CAMOCIM DE SAO FELIX  
**UF** PE  
**CEP** 55.665-000

**Bairro** CENTRO  
**Logradouro** AVENIDA CORONEL JOSÉ BEZERRA DA SILVA  
**Número** S/N

**Responsável**

**Nome** H E CONSTRUTORA E ESTRUTURAS LTDA  
**CPF/CNPJ** 27.603.095/0001-94  
**Vínculo** Incorporador de Construção Civil

**Data de início da responsabilidade** 06/08/2024  
**Data de término da responsabilidade**

**Áreas Principais**

<b>Categoria</b>	<b>Destinação</b>	<b>Tipo de Obra</b>	<b>Área</b>
Obra Nova	Residencial multifamiliar	Alvenaria	6,00 m <sup>2</sup>

**Área Resultante**

**Área Resultante da Obra**  
6,00 m<sup>2</sup>



**CERTIDÃO DE REGISTRO E QUITAÇÃO**  
**PESSOA JURÍDICA**  
 Lei Federal Nº 5.194 de 24 de Dezembro de 1966

**CREA-PE**

Nº 2220602143/2024

Emissão: 17/05/2024

Validade: 31/03/2025

Chave: 3029a

**Conselho Regional de Engenharia e Agronomia de Pernambuco**

CERTIFICAMOS que a Empresa mencionada encontra-se registrada neste Conselho, nos Termos da Lei 5.194/66, conforme os dados impressos nesta certidão. CERTIFICAMOS, ainda, que até a presente data, a referida pessoa jurídica e seu(s) responsável(is) técnico(s) estão quites com suas anuidades e demais obrigações junto ao Conselho Regional de Engenharia e Agronomia de Pernambuco - CREA-PE, estando habilitada a exercer suas atividades, circunscrita à(s) atribuição(ões) de seu(s) responsável(veis) técnico(s).

**Interessado(a)**

Empresa: H E CONSTRUTORA E ESTRUTURAS LTDA

CNPJ: 27.603.095/0001-94

Registro: 0000607410

Categoria: Matriz

Capital Social: R\$ 1.500.000,00

Data do Capital: 17/06/2022

Faixa: 5

Objetivo Social: CONSTRUÇÃO DE EDIFÍCIOS; OBRAS DE URBANIZAÇÃO - RUAS, PRAÇAS E CALÇADAS; MONTAGEM DE ESTRUTURAS METÁLICAS; OBRAS DE MONTAGEM INDUSTRIAL; PREPARAÇÃO DE CANTEIRO E LIMPEZA DE TERRENO; INSTALAÇÃO E MANUTENÇÃO ELÉTRICA; INSTALAÇÕES HIDRÁULICAS, SANITÁRIAS E DE GÁS; IMPERMEABILIZAÇÃO EM OBRAS DE ENGENHARIA CIVIL; SERVIÇOS DE PINTURA DE EDIFÍCIOS EM GERAL; OBRAS DE ALVENARIA; SELEÇÃO E AGENCIAMENTO DE MÃO DE OBRA; COLETA E REMOÇÃO DE ENTULHO; RETIRADA DE ENTULHOS APÓS O TÉRMINO DAS OBRAS; COLETA ENTULHOS E REFUGOS DE OBRAS E DEMOLIÇÕES; GESTÃO DE ESTAÇÕES DE TRANSFERÊNCIA DE LIXO; OPERAÇÃO DE LIMPEZA URBANA; ESTAÇÕES DE TRANSFERÊNCIA DE RESÍDUOS NÃO PERIGOSOS, RESPONSÁVEIS PELO ARMAZENAMENTO TEMPORÁRIO E A TRANSFERÊNCIA DEFINITIVA DE RESÍDUOS NÃO PERIGOSOS PARA OS ATERROS SANITÁRIOS OU LIXÕES; SERVIÇO DE COLETA E TRANSPORTE DE LIXO URBANO; COLETA DE MATERIAIS RECUPERÁVEIS; SERVIÇOS DE REMOÇÃO DE LIXO URBANO; COLETA DE RESÍDUOS EM PEQUENAS LIXEIRAS PÚBLICAS; COLETA DE RESÍDUOS DE ORIGEM DOMÉSTICAS ATRAVÉS DE LIXEIRAS, VEÍCULOS OU CAÇAMBAS; COLETA DE RESÍDUOS NÃO PERIGOSOS DE ORIGEM INDUSTRIAL ATRAVÉS DE LIXEIRAS, VEÍCULOS OU CAÇAMBAS E COLETA DE RESÍDUOS NÃO PERIGOSOS DE ORIGEM URBANA ATRAVÉS DE LIXEIRAS, VEÍCULOS OU CAÇAMBAS; SERVIÇOS DE COLETA DE PILHAS OU BATERIAS USADAS; RESÍDUOS BIOLÓGICOS, RESÍDUOS NUCLEARES, RESÍDUOS TÓXICOS; SERVIÇO DE COLETA, ACONDICIONAMENTO E TRANSPORTE DE ESTAÇÕES DE TRANSFERÊNCIA DE RESÍDUOS PERIGOSOS, RESPONSÁVEIS PELO ARMAZENAMENTO TEMPORÁRIO E A TRANSFERÊNCIA DEFINITIVA DE RESÍDUOS PERIGOSOS PARA OS LOCAIS DEFINITIVOS; OPERAÇÃO DE LIXO HOSPITALAR; COLETA DE LIXOS HOSPITALARES, ÓLEO USADO DE ESTALEIROS E POSTOS DE COMBUSTÍVEIS, IDENTIFICAÇÃO, TRATAMENTO E A ROTULAGEM DE RESÍDUOS PERIGOSOS PARA FINS DE TRANSPORTES; COLETA DE RESÍDUOS PERIGOSOS QUALQUER ESTADO FÍSICO SÓLIDO, LÍQUIDO, PASTOSO, GRANULADO; COLETA DE RESÍDUOS QUE CONTENHAM SUBSTÂNCIAS OU FORMULAÇÕES CANCERÍGENAS; COLETA DE RESÍDUOS QUE CONTENHAM SUBSTÂNCIA OU FORMULAÇÕES CORROSIVAS; COLETA DE RESÍDUOS QUE CONTENHAM SUBSTÂNCIAS OU FORMULAÇÕES EXPLOSIVAS; COLETA DE RESÍDUOS QUE CONTENHAM SUBSTÂNCIAS OU FORMULAÇÕES INFECCIOSAS; COLETA DE RESÍDUOS QUE CONTENHAM SUBSTÂNCIAS OU FORMULAÇÕES INFLAMÁVEIS; COLETA DE RESÍDUOS QUE CONTENHAM SUBSTÂNCIAS OU FORMULAÇÕES IRRITANTES; COLETA DE RESÍDUOS QUE CONTENHAM SUBSTÂNCIAS OU FORMULAÇÕES OXIDANTES; E COLETA DE RESÍDUOS QUE CONTENHAM SUBSTÂNCIAS OU FORMULAÇÕES TÓXICAS; CONSTRUÇÃO DE RODOVIAS E FERROVIAS; CONSTRUÇÃO DE BARRAGENS E REPRESAS PARA GERAÇÃO DE ENERGIA ELÉTRICA; CONSTRUÇÃO DE INSTALAÇÕES ESPORTIVAS E RECREATIVAS; OBRAS DE TERRAPLENAGEM; INSTALAÇÃO DE PORTAS, JANELAS, TETOS, DIVISÓRIAS E ARMÁRIOS EMBUTIDOS DE QUALQUER MATERIAL; CONSTRUÇÃO DE ALICERCES, BLOCOS DE FUNDAÇÃO E BALDRAMES; LOCAÇÃO DE BATE ESTACAS COM OPERADOR; PERFURAÇÃO, CONSTRUÇÃO PARA EDIFICAÇÕES E ESTRUTURAS; LOCAÇÃO DE EQUIPAMENTOS DE PERFURAÇÃO PERFURATRIZES PARA EXECUÇÃO DE FUNDAÇÕES COM OPERADOR; OBRAS DE CRAVAÇÃO DE ESTACAS RAIZ, TRADD, TIPO FRANKI, PRÉ MOLDADOS, STRAUSS, CRAVAÇÃO DE ESTACAS PARA FUNDAÇÕES STRAUSS, FRANKI, SIMPLEX, METÁLICAS, PRÉ MOLDADAS, RAIZ, MEGA, PRENSADA, MOLDADAS, IN LOCO, ESTAQUEAMENTO, FUNDAÇÃO POR ESTACAS; SERVIÇOS DE ESTAQUEAMENTO OU GRAVAÇÃO DE ESTACAS; EXECUÇÃO DE FUNDAÇÃO; FUNDAÇÕES POR TUBULÃO TUBULÕES; CONSTRUÇÃO DE FUNDAÇÕES CONTÍNUAS; EXECUÇÃO DE FUNDAÇÕES DIVERSAS PARA EDIFÍCIOS E OUTRAS OBRAS DE ENGENHARIA; CONSTRUÇÃO DE FUNDAÇÕES EM ESTACAS ESCAVADAS; CONSTRUÇÃO DE FUNDAÇÕES EM ESTACAS HÉLICE CONTÍNUAS; CONSTRUÇÃO DE FUNDAÇÕES EM ESTACAS RAIZ; CONSTRUÇÃO DE FUNDAÇÕES EM SAPATAS COMBINADAS; CONSTRUÇÃO DE FUNDAÇÕES INDIRETAS OU PROFUNDAS; CONSTRUÇÃO DE FUNDAÇÕES ISOLADAS; EXECUÇÃO DE FUNDAÇÕES PARA EDIFICAÇÕES E OUTRAS OBRAS DE ENGENHARIA CIVIL EM CONSTRUÇÃO; CONSTRUÇÃO DE FUNDAÇÕES PROFUNDAS; CONSTRUÇÃO DE FUNDAÇÕES RASAS OU DIRETAS; CONSTRUÇÃO DE FUNDAÇÕES TIPO SAPATAS; REFORÇO DE FUNDAÇÕES; CONSTRUÇÃO DE JET GROUTING; PERFURAÇÕES E EXECUÇÃO DE FUNDAÇÕES DESTINADAS A CONSTRUÇÃO CIVIL; LIMPEZA EM PRÉCIOS E EM DOMICÍLIOS; IMUNIZAÇÃO E CONTROLE DE PRAGAS URBANAS; ATIVIDADES DE LIMPEZA NÃO ESPECIFICADAS ANTERIORMENTE (LIMPEZA EM RUAS E CALÇADAS); SERVIÇO DE PULVERIZAÇÃO E CONTROLE DE PRAGAS AGRÍCOLAS.

Restrições Relativas ao Objetivo Social: AS ATIVIDADES DA EMPRESA FICAM RESTRITAS AS ATRIBUIÇÕES DO SEU QUADRO TÉCNICO.

Endereço Matriz: RUA GUSTAVO MONTEIRO DOS SANTOS, 893, CENTRO, CAMOCIM DE SÃO FÉLIX, PE, 55665000

Tipo de Registro: Registro Definitivo de Empresa

Data Início: 22/12/2017

Data Final: Indefinido

Registro Regional: 000060914DDPE

**Descrição**

CERTIDÃO DE REGISTRO E QUITAÇÃO PESSOA JURÍDICA

**Informações / Notas**

- A capacidade técnico-profissional da empresa é comprovada pelo conjunto dos acervos técnicos dos profissionais constantes de seu quadro técnico.
- Esta certidão perderá a validade, caso ocorra qualquer alteração posterior dos elementos cadastrais nela contidos





CERTIDÃO DE REGISTRO E QUITAÇÃO  
PESSOA JURÍDICA  
Lei Federal Nº 5194 de 24 de Dezembro de 1966

**CREA-PE**

Nº 2220602143/2024

Emissão: 17/05/2024

Validade: 31/03/2025

Chave: 3029a

Conselho Regional de Engenharia e Agronomia de Pernambuco

Última Anuidade Paga

Ano: 2024 (1/1)

Autos de Infração

Nada consta

Responsáveis Técnicos

Profissional: GLEICE KELLY DE OLIVEIRA LINS

Registro: 1818883724

CPF: 104.\*\*\*.\*\*\*-99

Data Início: 03/06/2020

Data Fim: Indefinido

Data Fim de Contrato: Indefinido

Títulos do Profissional:

ENGENHEIRA CIVIL

Atribuição: Artigo 7º da resolução 218/73 do Confea, circunscritas ao âmbito da respectiva modalidade.

Tipo de Responsabilidade: RESPONSÁVEL TÉCNICO

Profissional: JDAO CARLOS ANDRADE DE MDURA

Registro: 0211900818

CPF: 083.\*\*\*.\*\*\*-76

Data Início: 30/08/2022

Data Fim: Indefinido

Data Fim de Contrato: Indefinido

Títulos do Profissional:

ENGENHEIRO ELETRICISTA

Atribuição: ARTS. 8º E 9º DA RESOLUÇÃO Nº 218/73 DO CONFEA, RESSALVANDO O DISPOSTO NO ART. 25 DA MESMA RESOLUÇÃO.

Tipo de Responsabilidade: RESPONSÁVEL TÉCNICO



Situação: Geral Relação do Pagamento Mensal Mês/Ano: 08/2024

TOMADOR: 086 - REF E AMP UNID MISTA N SENHORA BOM PARTO

CNPJ/CEI: 900162613378

Funcionário: 64 - ALISON ALVES DOS SANTOS		Adm: 25/01/2022		Função: PINTOR	
<b>Vencimentos</b>	<b>Referência</b>	<b>Valor</b>	<b>Descontos</b>	<b>Referência</b>	<b>Valor</b>
00001 SALARIO NORMAL		2.158,20	00080 DESCONTO INSS		173,05
Salário Base:	2.158,20	Base de INSS Funcionário:	2.158,20	Base de INSS Suspensa:	0,00
Base Bruta de IRRF:	2.158,20	Base INSS Empresa:	2.158,20	Horas Semanais:	44
Dedução de IRRF (01 depend.):	173,05	Base Terceiros:	2.158,20	Base de FGTS:	2.158,20
Base Líquida de IRRF:	1.985,15	Base RAT:	2.158,20	Valor do FGTS:	172,65
Total de Vencimentos:	2.158,20	Total de Descontos:	173,05	Líquido a Receber:	1.985,15

Funcionário: 80 - CICERO TEIXEIRA DA SILVA		Adm: 01/11/2022		Função: SERVENTE DE OBRA	
<b>Vencimentos</b>	<b>Referência</b>	<b>Valor</b>	<b>Descontos</b>	<b>Referência</b>	<b>Valor</b>
00001 SALARIO NORMAL		1.623,60	00080 DESCONTO INSS		124,94
Salário Base:	1.623,60	Base de INSS Funcionário:	1.623,60	Base de INSS Suspensa:	0,00
Base Bruta de IRRF:	1.623,60	Base INSS Empresa:	1.623,60	Horas Semanais:	44
Dedução de IRRF (00 depend.):	124,94	Base Terceiros:	1.623,60	Base de FGTS:	1.623,60
Base Líquida de IRRF:	1.498,66	Base RAT:	1.623,60	Valor do FGTS:	129,88
Total de Vencimentos:	1.623,60	Total de Descontos:	124,94	Líquido a Receber:	1.498,66

Funcionário: 29 - JOSIVALDO LUIZ DA SILVA		Adm: 28/04/2021		Função: ELETRICISTA	
<b>Vencimentos</b>	<b>Referência</b>	<b>Valor</b>	<b>Descontos</b>	<b>Referência</b>	<b>Valor</b>
00001 SALARIO NORMAL		2.158,20	00080 DESCONTO INSS		173,05
Salário Base:	2.158,20	Base de INSS Funcionário:	2.158,20	Base de INSS Suspensa:	0,00
Base Bruta de IRRF:	2.158,20	Base INSS Empresa:	2.158,20	Horas Semanais:	44
Dedução de IRRF (00 depend.):	173,05	Base Terceiros:	2.158,20	Base de FGTS:	2.158,20
Base Líquida de IRRF:	1.985,15	Base RAT:	2.158,20	Valor do FGTS:	172,65
Total de Vencimentos:	2.158,20	Total de Descontos:	173,05	Líquido a Receber:	1.985,15

TOTALIZAÇÃO DA FOLHA - TOTAL DOS FUNCIONÁRIOS					
<b>Vencimentos</b>	<b>Referência</b>	<b>Valor</b>	<b>Descontos</b>	<b>Referência</b>	<b>Valor</b>
00001 SALARIO NORMAL	0,00	5.940,00	00080 DESCONTO INSS	0,00	471,04
<b>Total de Vencimentos</b>	<b>5.940,00</b>	<b>Total de Descontos</b>	<b>471,04</b>	<b>Total Líquido</b>	<b>5.468,96</b>

BASES DE CÁLCULO			
BASE DE INSS - FUNCIONÁRIO	5.940,00	BASE DE CÁLCULO DE IRRF	5.940,00
BASE INSS EMPRESA	5.940,00	BASE INSS SUSPENSA	0,00
BASE DE CÁLCULO DE FGTS	5.940,00		

TRIBUTOS			
VALOR DE INSS - FUNCIONÁRIOS	471,04	VALOR DO FGTS	475,18
VALOR DE INSS - FPAS	1.188,00	VALOR DE IRRF	0,00
VALOR DE INSS - RAT	113,44		
VALOR DE INSS - TERCEIROS	344,49		
DEDUÇÃO - SALÁRIO FAMÍLIA	0,00		
DEDUÇÃO - SALÁRIO MATERNIDADE	0,00		

DEMONSTRATIVO FGTS RESCISÓRIO			
VALOR FGTS SEM 13º	0,00	BASE FGTS SEM 13º	0,00
VALOR FGTS DO 13º	0,00	BASE FGTS DO 13º	0,00
VALOR FGTS MÊS	0,00	BASE FGTS MÊS	0,00
VALOR FGTS MÊS ANTERIOR	0,00	BASE FGTS MÊS ANTERIOR	0,00
		MULTA RESCISÓRIA	0,00

TOTAL DE FUNCIONÁRIOS		
	ATIVOS	003
	AFASTADOS	000
	DEMITIDOS	000

Situação: Geral Relação do Pagamento Mensal Mês/Ano: 08/2024

<b>Diretor: 2 - JULYANE KASSIA DOS SANTOS LIMA</b>				
Recibo: 000001		Competência: 08/2024		Data Pagamento: 06/09/2024
<b>Vencimentos</b>	<b>Valor</b>	<b>Descontos</b>	<b>Valor</b>	
99159 PRO-LABORE SEM FGTS	6.433,57	00080 DESCONTO INSS	707,69	
		00081 DESCONTO I.R.R.F.	678,62	
Base INSS	6.433,57	Base INSS Suspensa	0,00	Base FGTS
Base IRRF	6.433,57	Dedução de IRRF (00):	707,69	Valor FGTS
Total de Vencimentos:	6.433,57	Total de Descontos:	1.386,31	Líquido a Receber:
				5.047,26

<b>TOTALIZAÇÃO DA FOLHA - DIRETORES</b>				
<b>Vencimentos</b>	<b>Valor</b>	<b>Descontos</b>	<b>Valor</b>	
99159 PRO-LABORE SEM FGTS	6.433,57	00080 DESCONTO INSS - DIRETOR	707,69	
		00081 DESCONTO I.R.R.F. - DIRETOR	678,62	
<b>Total de Vencimentos</b>	<b>6.433,57</b>	<b>Total de Descontos</b>	<b>1.386,31</b>	<b>Total Líquido</b>
				<b>5.047,26</b>

<b>BASES DE CÁLCULO</b>				
BASE DE CÁLCULO DE IRRF	6.433,57	BASE DE INSS	6.433,57	
BASE DE CÁLCULO DE FGTS	0,00	BASE INSS EMPRESA	6.433,57	
BASE INSS SUSPENSÃO	0,00	DEDUÇÃO DE IRRF	707,69	

<b>TRIBUTOS</b>				
VALOR DO FGTS	0,00	VALOR DE INSS - DIRETORES	707,69	
VALOR DE IRRF	678,62	VALOR DE INSS - EMPRESA	1.286,71	

<b>TOTAIS</b>				
NÚMERO DE DIRETORES				001

Situação: Geral Relação do Pagamento Mensal Mês/Ano: 08/2024

TOTAL TOMADOR: 086 - REF E AMP UNID MISTA N SENHORA BOM PARTO CNPJ/CEI: 900162613378

BASES DE CÁLCULO FUNCIONÁRIOS			
BASE DE INSS - FUNCIONÁRIO	5.940,00	BASE DE CÁLCULO DE IRRF	5.940,00
BASE INSS EMPRESA	5.940,00	BASE INSS SUSPENSA	0,00
BASE TERCEIROS	5.940,00		
BASE RAT	5.940,00	BASE DE CÁLCULO DE FGTS	5.940,00

BASES DE CÁLCULO DIRETORES			
BASE DE INSS	6.433,57	BASE DE CÁLCULO DE IRRF	6.433,57
BASE DE CÁLCULO DE FGTS	0,00	DEDUÇÃO DE IRRF	707,69
		BASE INSS SUSPENSA	0,00

BASES DE CÁLCULO AUTÔNOMOS			
BASE DE INSS - AUTÔNOMO	0,00	BASE DE CÁLCULO DE IRRF	0,00

TRIBUTOS			
VALOR DE INSS - DESCONTADO	471,04	VALOR DO FGTS	475,18
VALOR DE INSS - FPAS	1.188,00	VALOR DE IRRF - FUNCIONÁRIOS	0,00
VALOR DE INSS - RAT	113,44	VALOR DE IRRF - DIRETORES	678,62
VALOR DE PIS	0,00	VALOR DE IRRF - AUTÔNOMOS	0,00
DEDUÇÃO - SALÁRIO MATERNIDADE	0,00	DEDUÇÃO - SALÁRIO FAMÍLIA	0,00
		VALOR DE INSS - TERCEIROS	344,49

TOTAIS			
NÚMERO DE FUNCIONÁRIOS DEMITIDOS	000	TOTAL DE VENCIMENTOS	12.373,57
NÚMERO DE FUNCIONÁRIOS ATIVOS	003	TOTAL DE DESCONTOS	1.857,35
NÚMERO DE FUNCIONÁRIOS AFASTADOS	000	TOTAL LÍQUIDO	10.516,22
NÚMERO DE DIRETORES	001		
NÚMERO DE AUTÔNOMOS	000		



Situação: Geral Relação do Pagamento Mensal Mês/Ano: 08/2024  
 TOMADOR: 088 - AMPL ESCOL MUN GENTE INOC DIST BATATEIRA CNPJ/CEI: 900174779971

Funcionário: 65 - ADRIANO MANOEL DA SILVA SANTOS		Adm: 25/01/2022		Função: PINTOR	
<b>Vencimentos</b>	<b>Referência</b>	<b>Valor</b>	<b>Descontos</b>	<b>Referência</b>	<b>Valor</b>
00001 SALARIO NORMAL		2.158,20	00080 DESCONTO INSS		173,05
Salário Base:	2.158,20	Base de INSS Funcionário:	2.158,20	Base de INSS Suspensa:	0,00
Base Bruta de IRRF:	2.158,20	Base INSS Empresa:	2.158,20	Horas Semanais:	44
Dedução de IRRF (00 depend.):	173,05	Base Terceiros:	2.158,20	Base de FGTS:	2.158,20
Base Líquida de IRRF:	1.985,15	Base RAT:	2.158,20	Valor do FGTS:	172,65
Total de Vencimentos:	2.158,20	Total de Descontos:	173,05	Líquido a Receber:	1.985,15

Funcionário: 82 - ALISSON CESAR SILVA		Adm: 01/02/2024		Função: SERVENTE DE OBRA	
<b>Vencimentos</b>	<b>Referência</b>	<b>Valor</b>	<b>Descontos</b>	<b>Referência</b>	<b>Valor</b>
00001 SALARIO NORMAL		1.623,60	00080 DESCONTO INSS		124,94
Salário Base:	1.623,60	Base de INSS Funcionário:	1.623,60	Base de INSS Suspensa:	0,00
Base Bruta de IRRF:	1.623,60	Base INSS Empresa:	1.623,60	Horas Semanais:	44
Dedução de IRRF (00 depend.):	124,94	Base Terceiros:	1.623,60	Base de FGTS:	1.623,60
Base Líquida de IRRF:	1.498,66	Base RAT:	1.623,60	Valor do FGTS:	129,88
Total de Vencimentos:	1.623,60	Total de Descontos:	124,94	Líquido a Receber:	1.498,66

Funcionário: 85 - FERNANDO CAMPOS DA SILVA		Adm: 01/03/2024		Função: PEDREIRO	
<b>Vencimentos</b>	<b>Referência</b>	<b>Valor</b>	<b>Descontos</b>	<b>Referência</b>	<b>Valor</b>
00001 SALARIO NORMAL		2.158,20	00080 DESCONTO INSS		173,05
Salário Base:	2.158,20	Base de INSS Funcionário:	2.158,20	Base de INSS Suspensa:	0,00
Base Bruta de IRRF:	2.158,20	Base INSS Empresa:	2.158,20	Horas Semanais:	44
Dedução de IRRF (01 depend.):	173,05	Base Terceiros:	2.158,20	Base de FGTS:	2.158,20
Base Líquida de IRRF:	1.985,15	Base RAT:	2.158,20	Valor do FGTS:	172,65
Total de Vencimentos:	2.158,20	Total de Descontos:	173,05	Líquido a Receber:	1.985,15

Funcionário: 84 - GILSON ESTACIO SILVA DOS SANTOS		Adm: 01/03/2024		Função: SERVENTE DE OBRA	
<b>Vencimentos</b>	<b>Referência</b>	<b>Valor</b>	<b>Descontos</b>	<b>Referência</b>	<b>Valor</b>
00001 SALARIO NORMAL		1.623,60	00080 DESCONTO INSS		124,94
00020 SALARIO FAMILIA		124,08			
Salário Base:	1.623,60	Base de INSS Funcionário:	1.623,60	Base de INSS Suspensa:	0,00
Base Bruta de IRRF:	1.623,60	Base INSS Empresa:	1.623,60	Horas Semanais:	44
Dedução de IRRF (02 depend.):	124,94	Base Terceiros:	1.623,60	Base de FGTS:	1.623,60
Base Líquida de IRRF:	1.498,66	Base RAT:	1.623,60	Valor do FGTS:	129,88
Total de Vencimentos:	1.747,68	Total de Descontos:	124,94	Líquido a Receber:	1.622,74

TOTALIZAÇÃO DA FOLHA - TOTAL DOS FUNCIONÁRIOS					
<b>Vencimentos</b>	<b>Referência</b>	<b>Valor</b>	<b>Descontos</b>	<b>Referência</b>	<b>Valor</b>
00001 SALARIO NORMAL	0,00	7.563,60	00080 DESCONTO INSS	0,00	595,98
00020 SALARIO FAMILIA	0,00	124,08			
<b>Total de Vencimentos</b>	<b>7.687,68</b>	<b>Total de Descontos</b>	<b>595,98</b>	<b>Total Líquido</b>	<b>7.091,70</b>

BASES DE CÁLCULO			
BASE DE INSS - FUNCIONÁRIO	7.563,60	BASE DE CÁLCULO DE IRRF	7.563,60
BASE INSS EMPRESA	7.563,60	BASE INSS SUSPENSA	0,00
BASE DE CÁLCULO DE FGTS	7.563,60		

TRIBUTOS			
VALOR DE INSS - FUNCIONÁRIOS	595,98	VALOR DO FGTS	605,06
VALOR DE INSS - FPAS	1.512,72	VALOR DE IRRF	0,00
VALOR DE INSS - RAT	194,51		
VALOR DE INSS - TERCEIROS	438,62		
DEDUÇÃO - SALÁRIO FAMILIA	124,08		
DEDUÇÃO - SALÁRIO MATERNIDADE	0,00		

DEMONSTRATIVO FGTS RESCISÓRIO			
VALOR FGTS SEM 13º	0,00	BASE FGTS SEM 13º	0,00
VALOR FGTS DO 13º	0,00	BASE FGTS DO 13º	0,00
VALOR FGTS MÊS	0,00	BASE FGTS MÊS	0,00
VALOR FGTS MÊS ANTERIOR	0,00	BASE FGTS MÊS ANTERIOR	0,00
		MULTA RESCISÓRIA	0,00

Situação: Geral	Relação do Pagamento Mensal	Mês/Ano: 08/2024
<b>TOTAL DE FUNCIONÁRIOS</b>		
	ATIVOS	004
	AFASTADOS	000
	DEMITIDOS	000

Situação: Geral Relação do Pagamento Mensal Mês/Ano: 08/2024

TOTAL TOMADOR: 088 - AMPL ESCOL MUN GENTE INOC DIST BATATEIRA CNPJ/CEI: 900174779971

BASES DE CÁLCULO FUNCIONÁRIOS			
BASE DE INSS - FUNCIONÁRIO	7.563,60	BASE DE CÁLCULO DE IRRF	7.563,60
BASE INSS EMPRESA	7.563,60	BASE INSS SUSPENSA	0,00
BASE TERCEIROS	7.563,60		
BASE RAT	7.563,60	BASE DE CÁLCULO DE FGTS	7.563,60

BASES DE CÁLCULO DIRETORES			
BASE DE INSS	0,00	BASE DE CÁLCULO DE IRRF	0,00
BASE DE CÁLCULO DE FGTS	0,00	DEDUÇÃO DE IRRF	0,00
		BASE INSS SUSPENSA	0,00

BASES DE CÁLCULO AUTÔNOMOS			
BASE DE INSS - AUTÔNOMO	0,00	BASE DE CÁLCULO DE IRRF	0,00

TRIBUTOS			
VALDR DE INSS - DESCONTAOO	595,98	VALOR DO FGTS	605,06
VALOR DE INSS - FPAS	1.512,72	VALOR DE IRRF - FUNCIONÁRIOS	0,00
VALOR DE INSS - RAT	194,51	VALOR DE IRRF - DIRETORES	0,00
VALOR DE PIS	0,00	VALOR DE IRRF - AUTÔNOMOS	0,00
DEDUÇÃO - SALÁRIO MATERNIDADE	0,00	DEDUÇÃO - SALÁRIO FAMÍLIA	124,08
		VALOR DE INSS - TERCEIROS	438,62

TOTAIS			
NÚMERO DE FUNCIONÁRIOS DEDITIDOS	000	TOTAL DE VENCIMENTOS	7.687,68
NÚMERO DE FUNCIONÁRIOS ATIVOS	004	TOTAL DE DESCONTOS	595,98
NÚMERO DE FUNCIONÁRIOS AFASTADOS	000	TOTAL LÍQUIDO	7.091,70
NÚMERO DE DIRETORES	000		
NÚMERO DE AUTÔNOMOS	000		

Situação: Geral Relação do Pagamento Mensal Mês/Ano: 08/2024

TOMADOR: 092 - REFOR AMPLIA CRECHE MUN PROF JOSE L LIMA CNPJ/CEI: 900193865470

Funcionário: 28 - CARLOS ANORE ALVES DA SILVA		Adm: 28/04/2021		Função: PEDREIRO	
Vencimentos	Referência	Valor	Descontos	Referência	Valor
00001 SALARIO NORMAL		2.158,20	00080 DESCONTO INSS		173,05
Salário Base:	2.158,20	Base de INSS Funcionário:	2.158,20	Base de INSS Suspensa:	0,00
Base Bruta de IRRF:	2.158,20	Base INSS Empresa:	2.158,20	Horas Semanais:	44
Dedução de IRRF (02 depend.):	173,05	Base Terceiros:	2.158,20	Base de FGTS:	2.158,20
Base Líquida de IRRF:	1.985,15	Base RAT:	2.158,20	Valor do FGTS:	172,65
Total de Vencimentos:	2.158,20	Total de Descontos:	173,05	Líquido a Receber:	1.985,15

Funcionário: 88 - EDSON CAUE DA SILVA		Adm: 25/06/2024		Função: SERVENTE DE OBRA	
Vencimentos	Referência	Valor	Descontos	Referência	Valor
00001 SALARIO NORMAL		1.623,60	00080 DESCONTO INSS		124,94
Salário Base:	1.623,60	Base de INSS Funcionário:	1.623,60	Base de INSS Suspensa:	0,00
Base Bruta de IRRF:	1.623,60	Base INSS Empresa:	1.623,60	Horas Semanais:	11
Dedução de IRRF (00 depend.):	124,94	Base Terceiros:	1.623,60	Base de FGTS:	1.623,60
Base Líquida de IRRF:	1.498,66	Base RAT:	1.623,60	Valor do FGTS:	129,88
Total de Vencimentos:	1.623,60	Total de Descontos:	124,94	Líquido a Receber:	1.498,66

Funcionário: 2 - JOSE LUCILDO DE LIMA		Adm: 14/05/2018		Função: ENCARREGADO	
Vencimentos	Referência	Valor	Descontos	Referência	Valor
00001 SALARIO NORMAL		2.346,80	00080 DESCONTO INSS		190,03
Salário Base:	2.346,80	Base de INSS Funcionário:	2.346,80	Base de INSS Suspensa:	0,00
Base Bruta de IRRF:	2.346,80	Base INSS Empresa:	2.346,80	Horas Semanais:	44
Dedução de IRRF (02 depend.):	190,03	Base Terceiros:	2.346,80	Base de FGTS:	2.346,80
Base Líquida de IRRF:	2.156,77	Base RAT:	2.346,80	Valor do FGTS:	187,74
Total de Vencimentos:	2.346,80	Total de Descontos:	190,03	Líquido a Receber:	2.156,77

Funcionário: 89 - MAGNO DE VASCONCELOS VIEIRA		Adm: 25/06/2024		Função: PEDREIRO	
Vencimentos	Referência	Valor	Descontos	Referência	Valor
00001 SALARIO NORMAL		2.158,20	00080 DESCONTO INSS		173,05
Salário Base:	2.158,20	Base de INSS Funcionário:	2.158,20	Base de INSS Suspensa:	0,00
Base Bruta de IRRF:	2.158,20	Base INSS Empresa:	2.158,20	Horas Semanais:	44
Dedução de IRRF (00 depend.):	173,05	Base Terceiros:	2.158,20	Base de FGTS:	2.158,20
Base Líquida de IRRF:	1.985,15	Base RAT:	2.158,20	Valor do FGTS:	172,65
Total de Vencimentos:	2.158,20	Total de Descontos:	173,05	Líquido a Receber:	1.985,15

TOTALIZAÇÃO OA FOLHA - TOTAL DOS FUNCIONÁRIOS					
Vencimentos	Referência	Valor	Descontos	Referência	Valor
00001 SALARIO NORMAL	0,00	8.286,80	00080 DESCONTO INSS	0,00	661,07
<b>Total de Vencimentos</b>	<b>8.286,80</b>	<b>Total de Descontos</b>	<b>661,07</b>	<b>Total Líquido</b>	<b>7.625,73</b>

BASES DE CÁLCULO			
BASE DE INSS - FUNCIONÁRIO	8.286,80	BASE DE CÁLCULO DE IRRF	8.286,80
BASE INSS EMPRESA	8.286,80	BASE INSS SUSPENSA	0,00
BASE DE CÁLCULO DE FGTS	8.286,80		

TRIBUTOS			
VALOR DE INSS - FUNCIONÁRIOS	661,07	VALOR DO FGTS	662,92
VALOR DE INSS - FPAS	1.657,36	VALOR DE IRRF	0,00
VALOR DE INSS - RAT	181,01		
VALOR DE INSS - TERCEIROS	480,58		
DEDUÇÃO - SALÁRIO FAMÍLIA	0,00		
DEDUÇÃO - SALÁRIO MATERNIDADE	0,00		

DEMONSTRATIVO FGTS RESCISÓRIO			
VALOR FGTS SEM 13º	0,00	BASE FGTS SEM 13º	0,00
VALOR FGTS DO 13º	0,00	BASE FGTS DO 13º	0,00
VALOR FGTS MÊS	0,00	BASE FGTS MÊS	0,00
VALOR FGTS MÊS ANTERIOR	0,00	BASE FGTS MÊS ANTERIOR	0,00
		MULTA RESCISÓRIA	0,00

Situação: Geral	Relação do Pagamento Mensal	Mês/Ano: 08/2024
<b>TOTAL DE FUNCIONARIOS</b>		
	ATIVOS	004
	AFASTADOS	000
	DEMITIDOS	000

Situação: Geral Relação do Pagamento Mensal Mês/Ano: 08/2024

TOTAL TOMADOR: 092 - REFOR AMPLIA CRECHE MUN PROF JOSE L LIMA CNPJ/CEI: 900193865470

BASES DE CALCULO FUNCIONÁRIOS			
BASE DE INSS - FUNCIONÁRIO	8.286,80	BASE DE CÁLCULO DE IRRF	8.286,80
BASE INSS EMPRESA	8.286,80	BASE INSS SUSPENSA	0,00
BASE TERCEIROS	8.286,80		
BASE RAT	8.286,80	BASE DE CÁLCULO DE FGTS	8.286,80

BASES DE CALCULO DIRETORES			
BASE DE INSS	0,00	BASE DE CÁLCULO DE IRRF	0,00
BASE DE CÁLCULO DE FGTS	0,00	DEDUÇÃO DE IRRF	0,00
		BASE INSS SUSPENSA	0,00

BASES DE CALCULO AUTÔNOMOS			
BASE DE INSS - AUTÔNOMO	0,00	BASE DE CÁLCULO DE IRRF	0,00

TRIBUTOS			
VALOR DE INSS - DESCONTADO	661,07	VALOR DO FGTS	662,92
VALOR DE INSS - FPAS	1.657,36	VALOR DE IRRF - FUNCIONÁRIOS	0,00
VALOR DE INSS - RAT	181,01	VALOR DE IRRF - DIRETORES	0,00
VALOR DE PIS	0,00	VALOR DE IRRF - AUTÔNOMOS	0,00
DEDUÇÃO - SALÁRIO MATERNIDADE	0,00	DEDUÇÃO - SALÁRIO FAMÍLIA	0,00
		VALOR DE INSS - TERCEIROS	480,58

TOTAIS			
NÚMERO DE FUNCIONÁRIOS DEMITIDOS	000	TOTAL DE VENCIMENTOS	8.286,80
NÚMERO DE FUNCIONÁRIOS ATIVOS	004	TOTAL DE DESCONTOS	661,07
NÚMERO DE FUNCIONÁRIOS AFASTADOS	000	TOTAL LÍQUIDO	7.625,73
NÚMERO DE DIRETORES	000		
NÚMERO DE AUTÔNOMOS	000		

Situação: Geral Relação do Pagamento Mensal Mês/Ano: 08/2024

TOMADOR: 093 - REFOR BANHEIRO PUBLICO NO MUN LAGOA DOS CNPJ/CEI: 900201782770

Funcionário: 90 - HELEND JOSE DOS SANTOS		Adm: 25/06/2024		Função: PEDREIRO	
<b>Vencimentos</b>	<b>Referência</b>	<b>Valor</b>	<b>Descontos</b>	<b>Referência</b>	<b>Valor</b>
00001 SALARIO NORMAL		2.158,20	00080 DESCONTO INSS		173,05
Salário Base:	2.158,20	Base de INSS Funcionário:	2.158,20	Base de INSS Suspensa:	0,00
Base Bruta de IRRF:	2.158,20	Base INSS Empresa:	2.158,20	Horas Semanais:	44
Dedução de IRRF (00 depend.):	173,05	Base Terceiros:	2.158,20	Base de FGTS:	2.158,20
Base Líquida de IRRF:	1.985,15	Base RAT:	2.158,20	Valor do FGTS:	172,65
Total de Vencimentos:	2.158,20	Total de Descontos:	173,05	Líquido a Receber:	1.985,15

Funcionário: 87 - JOSE EDIO DA SILVA		Adm: 25/06/2024		Função: SERVENTE DE OBRA	
<b>Vencimentos</b>	<b>Referência</b>	<b>Valor</b>	<b>Descontos</b>	<b>Referência</b>	<b>Valor</b>
00001 SALARIO NORMAL		1.623,60	00080 DESCONTO INSS		124,94
Salário Base:	1.623,60	Base de INSS Funcionário:	1.623,60	Base de INSS Suspensa:	0,00
Base Bruta de IRRF:	1.623,60	Base INSS Empresa:	1.623,60	Horas Semanais:	44
Dedução de IRRF (00 depend.):	124,94	Base Terceiros:	1.623,60	Base de FGTS:	1.623,60
Base Líquida de IRRF:	1.498,66	Base RAT:	1.623,60	Valor do FGTS:	129,88
Total de Vencimentos:	1.623,60	Total de Descontos:	124,94	Líquido a Receber:	1.498,66

Funcionário: 86 - SIVONALDO MANOEL DOS SANTOS		Adm: 01/03/2024		Função: SERVENTE DE OBRA	
<b>Vencimentos</b>	<b>Referência</b>	<b>Valor</b>	<b>Descontos</b>	<b>Referência</b>	<b>Valor</b>
00001 SALARIO NORMAL		1.623,60	00080 DESCONTO INSS		124,94
00020 SALARIO FAMILIA		124,08			
Salário Base:	1.623,60	Base de INSS Funcionário:	1.623,60	Base de INSS Suspensa:	0,00
Base Bruta de IRRF:	1.623,60	Base INSS Empresa:	1.623,60	Horas Semanais:	44
Dedução de IRRF (02 depend.):	124,94	Base Terceiros:	1.623,60	Base de FGTS:	1.623,60
Base Líquida de IRRF:	1.498,66	Base RAT:	1.623,60	Valor do FGTS:	129,88
Total de Vencimentos:	1.747,68	Total de Descontos:	124,94	Líquido a Receber:	1.622,74

TOTALIZAÇÃO DA FOLHA - TOTAL DOS FUNCIONÁRIOS					
<b>Vencimentos</b>	<b>Referência</b>	<b>Valor</b>	<b>Descontos</b>	<b>Referência</b>	<b>Valor</b>
00001 SALARIO NORMAL		5.405,40	00080 DESCONTO INSS	0,00	422,93
00020 SALARIO FAMILIA	0,00	124,08			
<b>Total de Vencimentos</b>	<b>5.529,48</b>	<b>Total de Descontos</b>	<b>422,93</b>	<b>Total Líquido</b>	<b>5.106,55</b>

BASES DE CÁLCULO			
BASE DE INSS - FUNCIONÁRIO	5.405,40	BASE DE CÁLCULO DE IRRF	5.405,40
BASE INSS EMPRESA	5.405,40	BASE INSS SUSPENSA	0,00
BASE DE CÁLCULO DE FGTS	5.405,40		

TRIBUTOS			
VALOR DE INSS - FUNCIONÁRIOS	422,93	VALOR DO FGTS	432,41
VALOR DE INSS - FPAS	1.081,08	VALOR DE IRRF	0,00
VALOR DE INSS - RAT	162,14		
VALOR DE INSS - TERCEIROS	313,45		
DEDUÇÃO - SALÁRIO FAMÍLIA	124,08		
DEDUÇÃO - SALÁRIO MATERNIDADE	0,00		

DEMONSTRATIVO FGTS RESCISÓRIO			
VALOR FGTS SEM 13º	0,00	BASE FGTS SEM 13º	0,00
VALOR FGTS DO 13º	0,00	BASE FGTS DO 13º	0,00
VALOR FGTS MÊS	0,00	BASE FGTS MÊS	0,00
VALOR FGTS MÊS ANTERIOR	0,00	BASE FGTS MÊS ANTERIOR	0,00
		MULTA RESCISÓRIA	0,00

TOTAL DE FUNCIONÁRIOS	
ATIVOS	003
AFASTADOS	000
DEMITIDOS	000

Situação: Geral Relação do Pagamento Mensal Mês/Ano: 08/2024

TOTAL TOMADOR: 093 - REFOR BANHEIRO PUBLICO NO MUN LAGOA DOS CNPJ/CEI: 900201782770

BASES DE CÁLCULO FUNCIONÁRIOS			
BASE DE INSS - FUNCIONÁRIO	5.405,40	BASE DE CÁLCULO DE IRRF	5.405,40
BASE INSS EMPRESA	5.405,40	BASE INSS SUSPENSA	0,00
BASE TERCEIROS	5.405,40		
BASE RAT	5.405,40	BASE DE CÁLCULO DE FGTS	5.405,40

BASES DE CÁLCULO DIRETORES			
BASE DE INSS	0,00	BASE DE CÁLCULO DE IRRF	0,00
BASE DE CÁLCULO DE FGTS	0,00	DEDUÇÃO DE IRRF	0,00
		BASE INSS SUSPENSA	0,00

BASES DE CÁLCULO AUTÔNOMOS			
BASE DE INSS - AUTÔNOMO	0,00	BASE DE CÁLCULO DE IRRF	0,00

TRIBUTOS			
VALDR DE INSS - DESCONTADO	422,93	VALOR DO FGTS	432,41
VALOR DE INSS - FPAS	1.081,08	VALOR DE IRRF - FUNCIONÁRIOS	0,00
VALOR DE INSS - RAT	162,14	VALOR DE IRRF - DIRETORES	0,00
VALOR DE PIS	0,00	VALOR DE IRRF - AUTÔNOMOS	0,00
DEDUÇÃO - SALÁRIO MATERNIDADE	0,00	DEDUÇÃO - SALÁRIO FAMÍLIA	124,08
		VALOR DE INSS - TERCEIROS	313,45

TOTAIS			
NÚMERO DE FUNCIONÁRIOS DEMITIDOS	000	TOTAL DE VENCIMENTOS	5.529,48
NÚMERO DE FUNCIONÁRIOS ATIVOS	003	TOTAL DE DESCONTOS	422,93
NÚMERO DE FUNCIONÁRIOS AFASTADOS	000	TOTAL LÍQUIDO	5.106,55
NÚMERO DE DIRETORES	000		
NÚMERO DE AUTÔNOMOS	000		



Situação: Geral Relação do Pagamento Mensal Mês/Ano: 08/2024

TOMADOR: 094 - CONSTRUÇÃO DE UMA NOVA UNIDADE ESCOLAR

CNPJ/CEI: 900203440372

Funcionário: 83 - FABIO BEZERRA DA SILVA			Adm: 01/02/2024		Função: SERVENTE DE OBRA	
Vencimentos	Referência	Valor	Descontos	Referência	Valor	
00001 SALARIO NORMAL		1.623,60	00080 DESCONTO INSS		124,94	
00020 SALARIO FAMILIA		62,04				
Salário Base:	1.623,60	Base de INSS Funcionário:	1.623,60	Base de INSS Suspensa:	0,00	
Base Bruta de IRRF:	1.623,60	Base INSS Empresa:	1.623,60	Horas Semanais:	44	
Dedução de IRRF (01 depend.):	124,94	Base Terceiros:	1.623,60	Base de FGTS:	1.623,60	
Base Líquida de IRRF:	1.498,66	Base RAT:	1.623,60	Valor do FGTS:	129,88	
Total de Vencimentos:	1.685,64	Total de Descontos:	124,94	Líquido a Receber:	1.560,70	

Funcionário: 81 - JOSE CARLOS MARTINS DOS SANTOS			Adm: 26/06/2023		Função: PEDREIRO	
Vencimentos	Referência	Valor	Descontos	Referência	Valor	
00001 SALARIO NORMAL		2.158,20	00080 DESCONTO INSS		173,05	
Salário Base:	2.158,20	Base de INSS Funcionário:	2.158,20	Base de INSS Suspensa:	0,00	
Base Bruta de IRRF:	2.158,20	Base INSS Empresa:	2.158,20	Horas Semanais:	44	
Dedução de IRRF (00 depend.):	173,05	Base Terceiros:	2.158,20	Base de FGTS:	2.158,20	
Base Líquida de IRRF:	1.985,15	Base RAT:	2.158,20	Valor do FGTS:	172,65	
Total de Vencimentos:	2.158,20	Total de Descontos:	173,05	Líquido a Receber:	1.985,15	

Funcionário: 33 - ROBSON JOAQUIM DA SILVA			Adm: 28/04/2021		Função: ENCARREGADO	
Vencimentos	Referência	Valor	Descontos	Referência	Valor	
00001 SALARIO NORMAL		2.346,80	00080 DESCONTO INSS		190,03	
Salário Base:	2.346,80	Base de INSS Funcionário:	2.346,80	Base de INSS Suspensa:	0,00	
Base Bruta de IRRF:	2.346,80	Base INSS Empresa:	2.346,80	Horas Semanais:	44	
Dedução de IRRF (00 depend.):	190,03	Base Terceiros:	2.346,80	Base de FGTS:	2.346,80	
Base Líquida de IRRF:	2.156,77	Base RAT:	2.346,80	Valor do FGTS:	187,74	
Total de Vencimentos:	2.346,80	Total de Descontos:	190,03	Líquido a Receber:	2.156,77	

Funcionário: 11 - ROMILDO JOSE DA SILVA			Adm: 25/01/2019		Função: SERVENTE DE OBRA	
Vencimentos	Referência	Valor	Descontos	Referência	Valor	
00001 SALARIO NORMAL		1.623,60	00080 DESCONTO INSS		124,94	
Salário Base:	1.623,60	Base de INSS Funcionário:	1.623,60	Base de INSS Suspensa:	0,00	
Base Bruta de IRRF:	1.623,60	Base INSS Empresa:	1.623,60	Horas Semanais:	44	
Dedução de IRRF (00 depend.):	124,94	Base Terceiros:	1.623,60	Base de FGTS:	1.623,60	
Base Líquida de IRRF:	1.498,66	Base RAT:	1.623,60	Valor do FGTS:	129,88	
Total de Vencimentos:	1.623,60	Total de Descontos:	124,94	Líquido a Receber:	1.498,66	

TOTALIZAÇÃO DA FOLHA - TOTAL DOS FUNCIONÁRIOS					
Vencimentos	Referência	Valor	Descontos	Referência	Valor
00001 SALARIO NORMAL	0,00	7.752,20	00080 DESCONTO INSS	0,00	612,96
00020 SALARIO FAMILIA	0,00	62,04			
<b>Total de Vencimentos</b>	<b>7.814,24</b>	<b>Total de Descontos</b>	<b>612,96</b>	<b>Total Líquido</b>	<b>7.201,28</b>

BASES DE CÁLCULO			
BASE DE INSS - FUNCIONÁRIO	7.752,20	BASE DE CÁLCULO DE IRRF	7.752,20
BASE INSS EMPRESA	7.752,20	BASE INSS SUSPENSA	0,00
BASE DE CÁLCULO DE FGTS	7.752,20		

TRIBUTOS			
VALOR DE INSS - FUNCIONÁRIOS	612,96	VALOR DO FGTS	620,15
VALOR DE INSS - FPAS	1.550,44	VALOR DE IRRF	0,00
VALOR DE INSS - RAT	172,99		
VALOR DE INSS - TERCEIROS	449,57		
DEDUÇÃO - SALÁRIO FAMILIA	62,04		
DEDUÇÃO - SALÁRIO MATERNIDADE	0,00		

DEMONSTRATIVO FGTS RESCISÓRIO			
VALOR FGTS SEM 13º	0,00	BASE FGTS SEM 13º	0,00
VALOR FGTS DO 13º	0,00	BASE FGTS DO 13º	0,00
VALOR FGTS MÊS	0,00	BASE FGTS MÊS	0,00
VALOR FGTS MÊS ANTERIOR	0,00	BASE FGTS MÊS ANTERIOR	0,00
		MULTA RESCISÓRIA	0,00

Situação: Geral	Relação do Pagamento Mensal	Mês/Ano: 08/2024
<b>TOTAL DE FUNCIONARIOS</b>		
	ATIVOS	004
	AFASTADOS	000
	DEMITIDOS	000

Situação: Geral

Relação do Pagamento Mensal

Mês/Ano: 08/2024

TOTAL TOMADOR: 094 - CONSTRUÇÃO DE UMA NOVA UNIDADE ESCOLAR

CNPJ/CEI: 900203440372

BASES DE CÁLCULO FUNCIONÁRIOS			
BASE DE INSS - FUNCIONÁRIO	7.752,20	BASE DE CÁLCULO DE IRRF	7.752,20
BASE INSS EMPRESA	7.752,20	BASE INSS SUSPENSA	0,00
BASE TERCEIROS	7.752,20		
BASE RAT	7.752,20	BASE DE CÁLCULO DE FGTS	7.752,20
BASES DE CÁLCULO DIRETORES			
BASE DE INSS	0,00	BASE DE CÁLCULO DE IRRF	0,00
BASE DE CÁLCULO DE FGTS	0,00	DEDUÇÃO DE IRRF	0,00
		BASE INSS SUSPENSA	0,00
BASES DE CÁLCULO AUTÔNOMOS			
BASE DE INSS - AUTÔNOMO	0,00	BASE DE CÁLCULO DE IRRF	0,00
TRIBUTOS			
VALOR DE INSS - DESCONTADO	612,96	VALOR DO FGTS	620,15
VALOR DE INSS - FPAS	1.550,44	VALOR DE IRRF - FUNCIONÁRIOS	0,00
VALOR DE INSS - RAT	172,99	VALOR DE IRRF - DIRETORES	0,00
VALOR DE PIS	0,00	VALOR DE IRRF - AUTÔNOMOS	0,00
DEDUÇÃO - SALÁRIO MATERNIDADE	0,00	DEDUÇÃO - SALÁRIO FAMÍLIA	62,04
		VALOR DE INSS - TERCEIROS	449,57
TOTAIS			
NÚMERO DE FUNCIONÁRIOS DEMITIDOS	000	TOTAL DE VENCIMENTOS	7.814,24
NÚMERO DE FUNCIONÁRIOS ATIVOS	004	TOTAL DE DESCONTOS	612,96
NÚMERO DE FUNCIONÁRIOS AFASTADOS	000	TOTAL LÍQUIDO	7.201,28
NÚMERO DE DIRETORES	000		
NÚMERO DE AUTÔNOMOS	000		

Situação: Geral

Relação do Pagamento Mensal

Mês/Ano: 08/2024

TOTAL EMPRESA: 00433 - H E CONSTRUTORA E ESTRUTURAS LTDA

BASES DE CÁLCULO FUNCIONÁRIOS			
BASE DE INSS - FUNCIONÁRIO	34.948,00	BASE DE CÁLCULO DE IRRF	34.948,00
BASE INSS EMPRESA	34.948,00	BASE INSS SUSPENSA	0,00
BASE TERCEIROS	34.948,00		
BASE RAT	34.948,00	BASE DE CÁLCULO DE FGTS	34.948,00
BASES DE CÁLCULO DIRETORES			
BASE DE INSS	6.433,57	BASE DE CÁLCULO DE IRRF	6.433,57
BASE DE CÁLCULO DE FGTS	0,00	DEDUÇÃO DE IRRF	707,69
		BASE INSS SUSPENSA	0,00
BASES DE CÁLCULO AUTÔNOMOS			
BASE DE INSS - AUTÔNOMO	0,00	BASE DE CÁLCULO DE IRRF	0,00
TRIBUTOS			
VALOR DE INSS - DESCONTADO	2.763,98	VALOR DO FGTS	2.795,72
VALOR DE INSS - FPAS	6.989,60	VALOR DE IRRF - FUNCIONÁRIOS	0,00
VALOR DE INSS - RAT	824,09	VALOR DE IRRF - DIRETORES	678,62
VALOR DE PIS	0,00	VALOR DE IRRF - AUTÔNOMOS	0,00
DEDUÇÃO - SALÁRIO MATERNIDADE	0,00	DEDUÇÃO - SALÁRIO FAMÍLIA	310,20
		VALOR DE INSS - TERCEIROS	2.026,71
TOTAIS			
NÚMERO DE FUNCIONÁRIOS DEDITOS	000	TOTAL DE VENCIMENTOS	41.691,77
NÚMERO DE FUNCIONÁRIOS ATIVOS	018	TOTAL DE DESCONTOS	4.150,29
NÚMERO DE FUNCIONÁRIOS AFASTADOS	000	TOTAL LÍQUIDO	37.541,48
NÚMERO DE DIRETORES	001		
NÚMERO DE AUTÔNOMOS	000		

CPF/CNPJ do Empregador 27.603.095	Nome/Razão Social do Empregador H E CONSTRUTORA E ESTRUTURAS LTDA
--------------------------------------	--

Núm. de Pág. 1	Identificador 0124081222991343-4	Tag 27603095 07/2024 MENSAL	Pagar este documento até <b>20/08/2024</b> às 21:59:59 (Brasília)
-------------------	-------------------------------------	--------------------------------	---

Observações	Valor a recolher <b>2.928,46</b>
-------------	-------------------------------------

### Composição do Documento

Competência	Quantidade Trabalhadores	FGTS Mensal	FGTS Rescisório	Indenização Compensatória	Encargos FGTS	Total
07/2024	18	2.928,46	0,00	0,00	0,00	2.928,46
<b>Total Geral:</b>		<b>2.928,46</b>	<b>0,00</b>	<b>0,00</b>	<b>0,00</b>	<b>2.928,46</b>

Data de geração da Guia: 12/08/2024 às 14:46:57 - Página 1/1  
O detalhamento da guia pode ser consultado através do endereço <https://fgtsdigital.sistema.gov.br>



PIX Copia e Cola:

08020181021224900014br.gov.br:pix259@pix-qrcode.caixa.gov.br/api/v2/cobv/4524d1acc74148329a99c9a811245cd852640d080530399a882205923ca12a @GUBMILCA\_FBRAL4064trapi11a6294705931\*\*\*43040318

Payload Location:

pix-qrcode.caixa.gov.br/api/v2/cobv/4524d1acc74148329a99c9a811245cd8

 Pronto! Seu pagamento foi realizado

Valor pago

**R\$ 2.928,46**

Para

**CAIXA ECONOMICA FEDERAL**

CNPJ

**00.\*\*\*\*\*/\*\*\*\*-04**

instituição

**CAIXA ECONOMICA FEDERAL**

iD/Transação

**E9040088820240820112625954683108**

Data e hora da transação

**20/08/2024 - 08:26:44**

instituição iniciadora do pagamento

**BCO SANTANDER (BRASIL) S.A.**

Código de autenticação

**MBJ375D6E86B0C4504008B8**



Transação sujeita a cobrança de tarifa.  
Consulte os valores na tabela de  
serviços nas agências e no site.

[Consultar valores](#)

## Central de Atendimento Santander

4004-2125 (Capitais e Regiões Metropolitanas)

0800-726-2125 (Demais Localidades)

SAC 0800-262-2222

Orçamento 0800-726-0122

**MINISTÉRIO DA FAZENDA**  
**SECRETARIA ESPECIAL DA RECEITA FEDERAL DO BRASIL**  
**Recibo de Entrega da Declaração de Débitos e Créditos Tributários Federais Previdenciários - DCTFWeb**

<b>CNPJ/CPF</b>	27.603.095/0001-94
<b>Nome</b>	H E CONSTRUTORA E ESTRUTURAS LTDA
<b>Período de apuração</b>	07/2024
<b>Declaração Retificadora</b>	Não
<b>Identificação da apuração de débitos</b>	81468625 / Reinf CP 27426887423 / eSocial

**Totalização dos tributos apurados no período**

<b>Tributos</b>	<b>Débitos Apurados</b>	<b>Saldo a Pagar</b>
<b>Contribuição Previdenciária Segurados</b>	R\$ 3.640,27	R\$ 0,00
<b>Contribuição Previdenciária Patronal</b>	R\$ 9.523,73	R\$ 0,00
<b>Contribuição para Outras Entidades e Fundos</b>	R\$ 2.123,19	R\$ 0,00
<b>IRRF</b>	R\$ 678,62	R\$ 678,62
<b>COFINS</b>	R\$ 0,00	R\$ 0,00
<b>PIS</b>	R\$ 0,00	R\$ 0,00
<b>CSRF</b>	R\$ 0,00	R\$ 0,00
<b>COSIRF</b>	R\$ 0,00	R\$ 0,00
<b>TOTAL</b>	R\$ 15.965,81	R\$ 678,62

O presente Recibo de Entrega da DCTFWeb contém a transcrição da Ficha Resumo da referida declaração, que constitui confissão de dívida, de forma irretroatável, dos tributos declarados. Fica o declarante ciente de que os tributos declarados na DCTFWeb e não pagos serão enviados para inscrição em Dívida Ativa da União, conforme o disposto no parágrafo 2º do artigo 5º do Decreto-Lei nº 2.124, de 13 de junho de 1984, combinado com a Portaria MF nº 118, de 28 de junho de 1984, estando o declarante sujeito ainda a:

- 1) Sobre os tributos não pagos ou não recolhidos nos prazos legais incidirão multa e juros de mora, nos termos do art. 61 da Lei nº 9.430, de 27 de dezembro de 1996, combinado com o art. 35 da Lei nº 8.212, de 24 de julho de 1991;
- 2) inclusão no Cadastro Informativo de Créditos não Quitados do Setor Público Federal (CADIN), impedindo operações de crédito com recursos públicos, a concessão de incentivos fiscais e financeiros e a celebração de convênios e similares que envolvam desembolso de recursos públicos e respectivos aditamentos (Lei nº 10.522, de 19 de julho de 2002);
- 3) encaminhamento ao Ministério Público Federal de Representação Fiscal para Fins Penais nos casos que, em tese, tenha ocorrido crime contra a ordem tributária ou contra a previdência social, por deixar de recolher, no prazo legal, valor de tributo ou de contribuição social, descontado ou cobrado, na qualidade de sujeito passivo de obrigação e que deveria recolher aos cofres públicos (Lei nº 8.137, de 27 de dezembro de 1990 e Código Penal).

No caso de falta de apresentação ou de apresentação de declaração com incorreções ou omissões, o contribuinte ficará sujeito às multas previstas no artigo 32-A da Lei nº 8.212, de 1991, e no art. 7º da Lei nº 10.426, de 24 de abril de 2002.

Não surtirão efeitos as retificações de informações prestadas na DCTFWeb que pretendam excluir ou reduzir débitos:

- enviados para inscrição em Dívida Ativa da União, sejam eles saldos a pagar ou valores apurados em procedimento de auditoria interna;
- incluídos em parcelamento deferido;
- que tenham sido objeto de declaração de compensação não passível de retificação ou cancelamento.

Também não surtirão efeitos as retificações de débitos de tributos em relação aos quais o sujeito passivo tenha sido objeto de procedimento fiscal e/ou nos casos em que a apresentação da declaração ocorra após o prazo decadencial.

**Dados do Representante da Pessoa Jurídica**

<b>Nome</b>	JULYANE KASSIA DOS SANTOS LIMA
<b>CPF</b>	062.412.684-65
<b>Telefone</b>	-

**Recibo de Entrega da DCTFWeb**

<b>DCTFWeb recebida via Internet pelo Agente Receptor SERPRO em</b>	13/08/2024 10:51:01
<b>Nº do recibo de entrega</b>	0000050000255423486

CNPJ <b>27.603.095/0001-94</b>	Razão Social <b>H E CONSTRUTORA E ESTRUTURAS LTDA</b>		
Período de Apuração <b>Julho/2024</b>	Data de Vencimento <b>20/08/2024</b>	Número do Documento <b>07.16.24229.6057850-9</b>	Pagar este documento até <b>20/08/2024</b>
Observações <b>Nº Recibo Declaração: 50000255423486</b>			Valor Total do Documento <b>678,62</b>

### Composição do Documento de Arrecadação

Código	Denominação	Principal	Multa	Juros	Total
0561	IRRF - RD TRB ASSAL PAÍS/AUS NO EXT A SERV PA	678,62			678,62
	07 IRRF - RD TRB ASSAL PAÍS/AUS NO EXT A SERV PAÍS PA:07/2024 vencimento:20/08/2024				
	<b>Totais</b>	<b>678,62</b>			<b>678,62</b>

### Documento de Arrecadação de Receitas Federais

85890000006 9 78620385242 9 33071624229 0 60578509007 9



CNPJ: 27.603.095/0001-94  
Número: 07.16.24229.6057850-9  
Pagar até: 20/08/2024  
Valor: 678,62

Pague com o PIX







 Pronto! Seu pagamento foi realizado

Valor pago

**R\$ 678,62**

Para

**RECEITA FEDERAL**

CNPJ

**00.\*\*\*\*\*/\*\*\*\*-87**

Instituição

**ITAU UNIBANCO S.A.**

ID/Transação

**E9040088820240820112725954704831**

Data e hora da transação

**20/08/2024 - 08:27:22**

Instituição iniciadora do pagamento

**BCO SANTANDER (BRASIL) S.A.**

Código de autenticação

**MBJ3702B57C6FD96A4491A1**



Transação sujeita a cobrança de tarifa.  
Consulte os valores na tabela de  
serviços nas agências e no site.

[Consultar valores](#)

**Central de Atendimento Santander**

4004 2125 (Capitais e Regiões Metropolitanas)

0800 726 2125 (Demais Localidades)

SAC 0800 762 777

Operadora BOMEI 0800 0122

		<b>REPÚBLICA FEDERATIVA DO BRASIL</b>	
<b>CADASTRO NACIONAL DA PESSOA JURÍDICA</b>			
NÚMERO DE INSCRIÇÃO <b>27.603.095/0001-94</b> MATRIZ	<b>COMPROVANTE DE INSCRIÇÃO E DE SITUAÇÃO CADASTRAL</b>		DATA DE ABERTURA <b>26/04/2017</b>
NOME EMPRESARIAL <b>H E CONSTRUTORA E ESTRUTURAS LTDA</b>			
TÍTULO DO ESTABELECIMENTO (NOME DE FANTASIA) *****			PORTE DE MAIS
CÓDIGO E DESCRIÇÃO DA ATIVIDADE ECONÔMICA PRINCIPAL <b>41.20-4-00 - Construção de edifícios</b>			
CÓDIGO E DESCRIÇÃO DAS ATIVIDADES ECONÔMICAS SECUNDÁRIAS 01.61-0-01 - Serviço de pulverização e controle de pragas agrícolas 01.61-0-99 - Atividades de apoio à agricultura não especificadas anteriormente 38.11-4-00 - Coleta de resíduos não-perigosos 38.12-2-00 - Coleta de resíduos perigosos 42.11-1-01 - Construção de rodovias e ferrovias 42.13-8-00 - Obras de urbanização - ruas, praças e calçadas 42.21-9-01 - Construção de barragens e represas para geração de energia elétrica 42.92-8-01 - Montagem de estruturas metálicas 42.92-8-02 - Obras de montagem industrial 42.99-5-01 - Construção de instalações esportivas e recreativas 42.99-5-99 - Outras obras de engenharia civil não especificadas anteriormente 43.11-8-02 - Preparação de canteiro e limpeza de terreno 43.13-4-00 - Obras de terraplenagem 43.19-3-00 - Serviços de preparação do terreno não especificados anteriormente 43.21-5-00 - Instalação e manutenção elétrica 43.22-3-01 - Instalações hidráulicas, sanitárias e de gás 43.30-4-01 - Impermeabilização em obras de engenharia civil 43.30-4-02 - Instalação de portas, janelas, tetos, divisórias e armários embutidos de qualquer material 43.30-4-04 - Serviços de pintura de edifícios em geral 43.91-6-00 - Obras de fundações			
CÓDIGO E DESCRIÇÃO DA NATUREZA JURÍDICA <b>206-2 - Sociedade Empresária Limitada</b>			
LOGRADOURO <b>R GUSTAVO MONTEIRO DOS SANTOS</b>	NÚMERO <b>893</b>	COMPLEMENTO *****	
CEP <b>55.665-000</b>	BAIRRO/DISTRITO <b>CENTRO</b>	MUNICÍPIO <b>CAMOCIM OE SAO FELIX</b>	UF <b>PE</b>
ENDEREÇO ELETRÔNICO <b>ANDREHVPONTES@BOL.COM.BR</b>		TELEFONE <b>(81) 9930-0436</b>	
ENTE FEDERATIVO RESPONSÁVEL (EFR) *****			
SITUAÇÃO CADASTRAL <b>ATIVA</b>		DATA DA SITUAÇÃO CADASTRAL <b>26/04/2017</b>	
MOTIVO DE SITUAÇÃO CADASTRAL			
SITUAÇÃO ESPECIAL *****		DATA DA SITUAÇÃO ESPECIAL *****	

Aprovado pela Instrução Normativa RFB nº 2.119, de 06 de dezembro de 2022.

Emitido no dia 18/07/2024 às 09:51:33 (data e hora de Brasília).

Página: 1/2

		<b>REPÚBLICA FEDERATIVA DO BRASIL</b>	
<b>CADASTRO NACIONAL DA PESSOA JURÍDICA</b>			
NÚMERO DE INSCRIÇÃO <b>27.603.095/0001-94</b> MATRIZ	<b>COMPROVANTE DE INSCRIÇÃO E DE SITUAÇÃO CADASTRAL</b>		DATA DE ABERTURA <b>26/04/2017</b>
NOME EMPRESARIAL <b>H E CONSTRUTORA E ESTRUTURAS LTDA</b>			
CÓDIGO E DESCRIÇÃO DAS ATIVIDADES ECONÔMICAS SECUNDÁRIAS 43.99-1-03 - Obras de alvenaria 49.23-0-02 - Serviço de transporte de passageiros - locação de automóveis com motorista 49.24-8-00 - Transporte escolar 71.12-0-00 - Serviços de engenharia 77.32-2-01 - Aluguel de máquinas e equipamentos para construção sem operador, exceto andaimes 77.32-2-02 - Aluguel de andaimes 77.39-0-03 - Aluguel de palcos, coberturas e outras estruturas de uso temporário, exceto andaimes 77.39-0-99 - Aluguel de outras máquinas e equipamentos comerciais e industriais não especificados anteriormente, sem operador 78.10-8-00 - Seleção e agenciamento de mão-de-obra 81.21-4-00 - Limpeza em prédios e em domicílios 81.22-2-00 - Imunização e controle de pragas urbanas 81.29-0-00 - Atividades de limpeza não especificadas anteriormente 96.03-3-01 - Gestão e manutenção de cemitérios			
CÓDIGO E DESCRIÇÃO DA NATUREZA JURÍDICA <b>206-2 - Sociedade Empresária Limitada</b>			
LOGRADOURO <b>R GUSTAVO MONTEIRO DOS SANTOS</b>		NÚMERO <b>893</b>	COMPLEMENTO *****
CEP <b>55.665-000</b>	BAIRRO/DISTRITO <b>CENTRO</b>	MUNICÍPIO <b>CAMOCIM DE SAO FELIX</b>	UF <b>PE</b>
ENDEREÇO ELETRÔNICO <b>ANDREHVPONTES@BOL.COM.BR</b>		TELEFONE <b>(81) 9930-0436</b>	
ENTE FEDERATIVO RESPONSÁVEL (EFR) *****			
SITUAÇÃO CADASTRAL <b>ATIVA</b>		DATA DA SITUAÇÃO CADASTRAL <b>26/04/2017</b>	
MOTIVO DE SITUAÇÃO CADASTRAL			
SITUAÇÃO ESPECIAL *****		DATA DA SITUAÇÃO ESPECIAL *****	

Aprovado pela Instrução Normativa RFB nº 2.119, de 06 de dezembro de 2022.

Emitido no dia 18/07/2024 às 09:51:33 (data e hora de Brasília).

Página: 2/2



**MINISTÉRIO DA FAZENDA**  
**Secretaria da Receita Federal do Brasil**  
**Procuradoria-Geral da Fazenda Nacional**

**CERTIDÃO POSITIVA COM EFEITOS DE NEGATIVA DE DÉBITOS RELATIVOS AOS TRIBUTOS  
FEDERAIS E À DÍVIDA ATIVA DA UNIÃO**

**Nome: H E CONSTRUTORA E ESTRUTURAS LTDA**  
**CNPJ: 27.603.095/0001-94**

Ressalvado o direito de a Fazenda Nacional cobrar e inscrever quaisquer dívidas de responsabilidade do sujeito passivo acima identificado que vierem a ser apuradas, é certificado que:

1. constam débitos administrados pela Secretaria da Receita Federal do Brasil (RFB) com exigibilidade suspensa nos termos do art. 151 da Lei nº 5.172, de 25 de outubro de 1966 - Código Tributário Nacional (CTN), ou objeto de decisão judicial que determina sua desconsideração para fins de certificação da regularidade fiscal, ou ainda não vencidos; e
2. constam nos sistemas da Procuradoria-Geral da Fazenda Nacional (PGFN) débitos inscritos em Dívida Ativa da União (DAU) com exigibilidade suspensa nos termos do art. 151 do CTN, ou garantidos mediante bens ou direitos, ou com embargos da Fazenda Pública em processos de execução fiscal, ou objeto de decisão judicial que determina sua desconsideração para fins de certificação da regularidade fiscal.

Conforme disposto nos arts. 205 e 206 do CTN, este documento tem os mesmos efeitos da certidão negativa.

Esta certidão é válida para o estabelecimento matriz e suas filiais e, no caso de ente federativo, para todos os órgãos e fundos públicos da administração direta a ele vinculados. Refere-se à situação do sujeito passivo no âmbito da RFB e da PGFN e abrange inclusive as contribuições sociais previstas nas alíneas 'a' a 'd' do parágrafo único do art. 11 da Lei nº 8.212, de 24 de julho de 1991.

A aceitação desta certidão está condicionada à verificação de sua autenticidade na Internet, nos endereços <<http://rfb.gov.br>> ou <<http://www.pgfn.gov.br>>.

Certidão emitida gratuitamente com base na Portaria Conjunta RFB/PGFN nº 1.751, de 2/10/2014.

Emitida às 14:24:57 do dia 09/05/2024 <hora e data de Brasília>.

Válida até 05/11/2024.

Código de controle da certidão: **BF89.F14B.1943.6193**

Qualquer rasura ou emenda invalidará este documento.

**PREFEITURA MUNICIPAL DE CAMOCIM DE SÃO FÉLIX**  
**SECRETARIA DE ADMINSTRAÇÃO E FINANÇAS**

**PROCURADORIA JUDICIAL DO MUNICIPIO**

**CERTIDÃO NEGATIVA DE DÉBITOS TRIBUTÁRIOS**

CERTIFICADO em cumprimento do despacho lavrado no PROCESSO Nº 11.777/2024, com o intuito de comprovar que o contribuinte mencionado abaixo está quitado em relação aos tributos do Município em 14/09/2024.

Contribuinte: **F. E. CONSTRUTORA E ESTRUTURAS LTDA**

Inscrição Municipal: 1679  
 Sequência: 33919  
 Referência: 00000000

Localização: **RUA GUSTAVO MONTEIRO DOS SANTOS, 893 - CASA NOVO**

Cadastro Imobiliário: 01.05.017.006.0001

Natureza: **Tributos Mercantis**

Inscrição Imobiliária: 14480

Razão Social: **F. E. CONSTRUTORA E ESTRUTURAS LTDA**

CNPJ/CPF	Inscrição Estadual	Inscrição Municipal
07.033.098.0001-84		1679
	Atividade Principal:	

4120-10 - CONSTRUÇÃO DE EDIFÍCIOS

Atividades Secundárias

4210-10 - OBRAS DE URBANIZAÇÃO - RUAS, PRAÇAS E CALÇADAS

7702-01 - ALUGUEL DE MÁQUINAS E EQUIPAMENTOS PARA CONSTRUÇÃO SEM OPERADOR EXCETO ANDAIMES

7709-05 - ALUGUEL DE PALCOS, COBERTURAS E OUTRAS ESTRUTURAS DE USO TEMPORÁRIO

Emissão: 18/09/2024

Validade: 16/09/2024

Para maiores informações

Prefeitura Municipal de Camocim de São Félix  
 Natally Bezerra de Lima França  
 CPF: 057.278.244-60

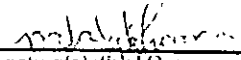
  
 Ass. natura(s) do(s) Responsável(is)

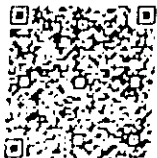

Para validar a autenticidade desse documento, acesse o Portal do Cidadão em:

<https://portalcamocim.saofelix.ce.gov.br>

09660.884154279858B6CA4B38175F5120934A189



## CERTIDÃO DE REGULARIDADE FISCAL

Número da Certidão: 2024.000007734028-17

Data de Emissão: 29/08/2024

## DADOS DO REQUERENTE

CNPJ: 27.603.095/0001-94

Certificamos, observadas as disposições da legislação vigente e de acordo com os registros existentes neste órgão, que o requerente acima identificado está em situação **REGULAR** perante a Fazenda Pública Estadual. A referida identificação não pertence a contribuinte com inscrição ativa no Cadastro de Contribuintes do Estado de Pernambuco.

A presente certidão não compreende débitos cuja exigibilidade esteja suspensa, nem exclui o direito da Fazenda Pública Estadual, a qualquer tempo, cobrar valores a ela porventura devidos pelo referido requerente.

Esta certidão é válida até **26/11/2024** devendo ser confirmada sua autenticidade através do serviço "ARE VIRTUAL" na página [www.sefaz.pe.gov.br](http://www.sefaz.pe.gov.br).

**Inválida para licitação no que se refere ao fornecimento de mercadorias ou prestação de serviços de transporte interestadual e intermunicipal ou comunicação não compreendidos na competência tributária dos municípios se o requerente supracitado estiver localizado em Pernambuco.**

OBSERVAÇÕES: NÃO INFORMADO

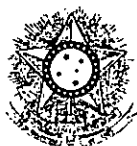

PODEP JUDICIÁRIO  
JUSTIÇA DO TRABALHO

## **CERTIDÃO NEGATIVA DE DÉBITOS TRABALHISTAS**

Nome: H E CONSTRUTORA E ESTRUTURAS LTDA (MATRIZ E FILIAIS)

CNPJ: 27.603.095/0001-94

Certidão n°: 60645596/2024

Expedição: 04/09/2024, às 08:36:08

Validade: 03/03/2025 - 180 (cento e oitenta) dias, contados da data de sua expedição.

Certifica-se que H E CONSTRUTORA E ESTRUTURAS LTDA (MATRIZ E FILIAIS), inscrito(a) no CNPJ sob o n° 27.603.095/0001-94, NÃO CONSTA como inadimplente no Banco Nacional de Devedores Trabalhistas.

Certidão emitida com base nos arts. 642-A e 883-A da Consolidação das Leis do Trabalho, acrescentados pelas Leis ns.º 12.440/2011 e 13.467/2017, e no Ato 01/2022 da CGJT, de 21 de janeiro de 2022. Os dados constantes desta Certidão são de responsabilidade dos Tribunais do Trabalho.

No caso de pessoa jurídica, a Certidão atesta a empresa em relação a todos os seus estabelecimentos, agências ou filiais.

A aceitação desta certidão condiciona-se à verificação de sua autenticidade no portal do Tribunal Superior do Trabalho na Internet (<http://www.tst.jus.br>).

Certidão emitida gratuitamente.

### **INFORMAÇÃO IMPORTANTE**

Do Banco Nacional de Devedores Trabalhistas constam os dados necessários à identificação das pessoas naturais e jurídicas inadimplentes perante a Justiça do Trabalho quanto às obrigações estabelecidas em sentença condenatória transitada em julgado ou em acordos judiciais trabalhistas, inclusive no concernente aos recolhimentos previdenciários, a honorários, a custas, a emolumentos ou a recolhimentos determinados em lei; ou decorrentes de execução de acordos firmados perante o Ministério Público do Trabalho, Comissão de Conciliação Prévia ou demais títulos que, por disposição legal, contiver força executiva.

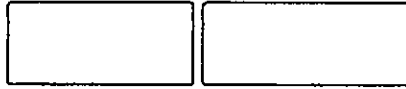

### Certificado de Regularidade do FGTS - CRF

**Inscrição:** 27.603.095/0001-94  
**Razão Social:** H E CONSTRUTORA E ESTRUTURAS LTDA  
**Endereço:** RUA GUSTAVO MONTEIRO DOS SANTOS 893 / CENTRO / CAMOCIM DE SAO FELIX / PE / 55665-000

A Caixa Econômica Federal, no uso da atribuição que lhe confere o Art. 7, da Lei 8.036, de 11 de maio de 1990, certifica que, nesta data, a empresa acima identificada encontra-se em situação regular perante o Fundo de Garantia do Tempo de Serviço - FGTS.

O presente Certificado não servirá de prova contra cobrança de quaisquer débitos referentes a contribuições e/ou encargos devidos, decorrentes das obrigações com o FGTS.

**Validade:** 28/08/2024 a 26/09/2024

**Certificação Número:** 2024082809164924267994

Informação obtida em 04/09/2024 08:33:02

A utilização deste Certificado para os fins previstos em Lei esta condicionada a verificação de autenticidade no site da Caixa:  
**[www.caixa.gov.br](http://www.caixa.gov.br)**





---

**Transferência entre contas diversas**

Debitado

Nome PM CAMOCIM SAO FELI-ESCOL  
Agência 1710-8  
Conta corrente 18617-1

Creditado

Nome H C E EIRELI  
Agência 1710-8  
Conta corrente 16210-8  
Valor 91.943,16  
Destinação 0  
Data Nesta data

---

Assinada por JB519646 FLAVIO JOSE CABRAL DE BRITO OLIVEIR 13/09/2024 10:01:42  
JB519644 GIORGE DO CARMO BEZERRA 13/09/2024 10:03:19

Transação efetuada com sucesso.

---

Transação efetuada com sucesso por: JB519644 GIORGE DO CARMO BEZERRA.



PREFEITURA MUNICIPAL DE CAMOCIM DE SÃO FÉLIX

Praça São Felix, Nº 20 - Centro - Camocim de São Félix/PE  
10766129/0001-69 Exercício: 2024

ORDEM DE PAGAMENTO

ORDEM DE PAGAMENTO 05182

DATA: 12/09/2024 VENCTO:12/09/2024 PAGTO: 12/09/2024

Credor.: H E CONSTRUTORA E ESTRUTURAS LTD. CNPJ: 27.603.095/0001-94 Cod: 9814  
Endereço: RUA GUSTAVO MONTEIRO DOS SANTOS,  
Cidade.: CAMOCIM DE SAO FELIX CEP: 55665-000

Discriminação...:

VALOR SUBEMPENHO NESTA DATA PARA PAGAMENTO DA NF 756 6º BM PARCIAL. AO CO  
NTRATO 245/2024. CONFORME PL 048/2024, CONCORRENCIA ELETRONICA 003/2024, PARA  
CONSTRUÇÃO DE UMA NOVA UNIDADE ESCOLAR LOCALIZADA NA AVENIDA JOAO BEZERRA DA  
Cidade de Camocim de São Félix PE. COM RECURSOS DO PROGRMA  
Valor 99.505,59

(noventa e nove mil, quinhentos e cinco reais e cinquenta e nove centavos) \* \* \* \* \*  
\* \* \* \* \*  
\* \* \* \* \*

Despesa Bruta: . . . . . RR\$ 99.505,59

EMP/SUB N.	LOCAL	FUNCIONAL	NATUREZA	VALOR	ANULAÇÃO	DESCONTO	LÍQUIDO
1328 / 3	GL 020703	12.361.0120.1154.0000	4.4.90.51.00	RR\$ 99.505,59	RR\$ 0,00	RR\$ 7.562,43	RR\$ 91.943,16
TOTAL . . . . .				RR\$ 99.505,59	RR\$ 0,00	RR\$ 7.562,43	RR\$ 91.943,16

Despesa Líquida: . . . . . RR\$ 91.943,16

ORDEM DE PAGAMENTO

PAGUE-SE \_\_\_/\_\_\_/\_\_\_

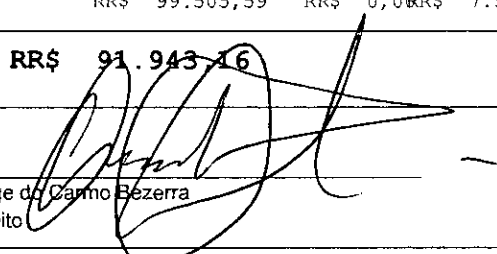
  
George do Carmo Bezerra  
Prefeito

Pagamento efetuado com o(s) seguinte(s) Recurso(s):

Banco	Conta	Cheque	Valor R\$
001	18.617-1	transf	RR\$ 91.943,16
TOTAL . . . . .			RR\$ 91.943,16

Despesa paga em 12/09/2024 Com os recursos acima discriminados

  
Flavio José Cabral de Brito Oliveira  
Tesoureiro

RECIBO: Recebi(emos) o valor constante deste(s) Empenho(s)

\_\_\_/\_\_\_/\_\_\_

Ass: \_\_\_\_\_

Nome: \_\_\_\_\_  
CGC/CPF: \_\_\_\_\_



PREFEITURA MUNICIPAL DE CAMOCIM DE SÃO FÉLIX

Praça São Felix, Nº 20 - Centro - Camocim de São Félix/PE

CNPJ:10766129/0001-69

Nota de Empenho

0584

Dados do Fornecedor

Table with columns: Código, Nome do Fornecedor, Endereço, Cidade, U.F., C.N.P.J./C.P.F.

Especificação do Material ou Serviço

Table with columns: Descrição do Empenho, Valor Bruto R\$

Table with columns: Código, Classificação da Despesa Empenhada, Ficha: 9221

Table with columns: Fonte de Recurso, Código de Aplicação

Dados do Empenho

Table with columns: Tipo de Empenho, Data da Emissão, Vencimento, Saldo Anterior, Valor do Empenho, Saldo na Atual

Table with columns: Descontos, Valor Líquido R\$

VALOR A SER PAGO R\$ 4.378,25 quatro mil, trezentos e setenta e oito reais e vinte e cinco centavos

Table with columns: Deduzido da dotação própria, Atesto/Liquidação que conferi e recebi, Pague-se, Ord. de Crédito Nº

Cheque Nº: 707.803
Conta: 23.809-0
Data: 78/10/2024

Recibo
Recebi(emos) a importancia de R\$ 4.378,25
quatro mil, trezentos e setenta e oito reais e vinte e cinco centavos
Correspondente ao Crédito discriminado nesta Nota de Empenho e/ou Ordem de Pagamento.
Documento de identificação: RG nº. Orgão Emissor:
Em: Assinatura:



# Receita Federal

## Documento de Arrecadação de Receitas Federais

CNPJ <b>10.766.129/0001-69</b>	Razão Social <b>MUNICIPIO DE CAMOCIM DE SAO FELIX</b>		
Período de Apuração <b>Setembro/2024</b>	Data de Vencimento <b>18/10/2024</b>	Número do Documento <b>07.16.24291.5626053-5</b>	Pagar este documento até <b>18/10/2024</b>
Observações <b>Nº Recibo Declaração: 50000272332000</b>			Valor Total do Documento <b>4.378,25</b>

Composição do Documento de Arrecadação					
Código	Denominação	Principal	Multa	Juros	Total
1162	CP PATRONAL - RETENÇÃO LEI 9.711/98	4.378,25			4.378,25
	01 CP PATRONAL - RETENÇÃO LEI 9.711/98				
	PA: 09/2024 Vencimento: 18/10/2024				
	CNO: 90.020.34403/72 CNPJ Prestador: 27.603.095/0001-94				
	<b>Totais</b>	<b>4.378,25</b>			<b>4.378,25</b>

SEDA (Versão:5.2.0) Página: 1 / 1 17/10/2024 08:23:31

85870000043 0 78250385242 1 92071624291 7 56260535803 8

AUTENTICAÇÃO MECÂNICA

### Documento de Arrecadação de Receitas Federais

85870000043 0 78250385242 1 92071624291 7 56260535803 8



CNPJ: 10.766.129/0001-69  
 Número: 07.16.24291.5626053-5  
 Pagar até: 18/10/2024  
 Valor: 4.378,25

Pague com o PIX



---

SISBB - SISTEMA DE INFORMACOES BANCO DO BRASIL  
18/10/2024 - AUTOATENDIMENTO - 13.24.53  
1710801710 SEGUNDA VIA B001

## COMPROVANTE DE PAGAMENTO

CLIENTE: PM CSF; TRIBS MUNS

AGENCIA: 1710-8 CONTA: 23.809-0

=====

Convenio RFB-DARF CODIGO DE BARRAS

Agente Arrecadador: CNC 001 Banco do Brasil S.A.

Codigo de Barras 8587000043-0 78250385242-1

92071624291-7 56260535803-B

Data do pagamento 18/10/2024

Numero do Documento 07.16.24291.5626053-5

Valor Total 4.378,25

-----

Modelo aprovado pelo Ato Declaratorio Executivo  
Conjunto nº 01 de 31 de outubro de 2011

-----

DOCUMENTO: 101803

AUTENTICACAO SISBB: B.546.81E.301.681.61C

---

Transação efetuada com sucesso por: JB519644 GIORGE DO CARMO BEZERRA.



PREFEITURA MUNICIPAL DE CAMOCIM DE SÃO FÉLIX

Praça São Felix, Nº 20 - Centro - Camocim de São Félix/PE

10766129/0001-69

Exercício: 2024

ORDEM DE PAGAMENTO

ORDEM DE PAGAMENTO 05943

DATA: 18/10/2024 VENCTO:18/10/2024 PAGTO: 18/10/2024

Credor.: INSTITUTO NACIONAL DO SEGURO SOC CNPJ: 29.979.036/0194-02 Cod: 7

Endereço: AV RUI BARBOSA

Cidade.: CARUARU

CEP: 55012-080

Discriminação..:

VALOR REFERENTE AO REPASSE EM FAVOR DO INSS, CORRESPONDENTE A RETENÇÃO DO I NSS PRESTADOR DE SERVIÇOS PESSOA JURIDICA - EFD-REINF DA NF Nº 756 CNPJ 27 .603.095/0001-94. HE CONSTRUTORA E ESTRUTURAS LTDA. CONFORME EMPENHO 1328/3

Valor 4.378,25

(quatro mil, trezentos e setenta e oito reais e vinte e cinco centavos) \* \* \* \* \*

Despesa Bruta: . . . . . RR\$ 4.378,25

Table with 9 columns: EMP/SUB, N., LOCAL, FUNCIONAL, NATUREZA, VALOR, ANULAÇÃO, DESCONTO, LÍQUIDO. Row 1: 584 / 1 EX 999511 RR\$ 4.378,25 RR\$ 0,00 RR\$ 0,00 RR\$ 4.378,25. Row 2: TOTAL . . . . . RR\$ 4.378,25 RR\$ 0,00 RR\$ 0,00 RR\$ 4.378,25

Despesa Líquida: . . . . . RR\$ 4.378,25

ORDEM DE PAGAMENTO

PAGUE-SE \_\_/\_\_/\_\_

Handwritten signature of George de Carmo Bezerra, Prefeito

Pagamento efetuado com o(s) seguinte(s) Recurso(s):

Table with 4 columns: Banco, Conta, Cheque, Valor R\$. Row 1: 001 | 23.809-0 | 101803 | RR\$ 4.378,25. Row 2: TOTAL. . . . . RR\$ 4.378,25

Despesa paga em 18/10/2024 Com os recursos acima discriminados

Handwritten signature of Flavio José Cabral de Brito Oliveira, Tesoureiro

RECIBO: Recebi(emos) o valor constante deste(s) Empenho(s)

\_\_/\_\_/\_\_

Ass: \_\_\_\_\_

Nome: \_\_\_\_\_ CGC/CPF: \_\_\_\_\_



**PREFEITURA MUNICIPAL DE CAMOCIM DE SÃO FÉLIX**  
Praça São Felix, Nº 20 - Centro - Camocim de São Félix/PE  
CNPJ: 10766129/0001-69

**NOTA DE LIQUIDAÇÃO**  
**1328 / 4**

NOTA DE LIQUIDAÇÃO Nº	4	TIPD:	GL	FICHA:	1268	DATA:	18/09/2024	REQUISIÇÃO Nº:	
LICITAÇÃO: DISPENSA				DOCUMENTO:			VENCIMENTO: 18/09/2024		
NDME:	H E CONSTRUTORA E ESTRUTURAS LTDA		27.603.095/0001-94			CÓDIGO: 9814			
ENDEREÇO:	RUA GUSTAVO MONTEIRO DOS SANTOS, 893		55665-000			CAMOCIM DE SAO FELIX			
DESCRIÇÃO DO MATERIAL E/OU SERVIÇO								VALOR TDIAL	
VALDR SUBEMPENHO NESTA DATA PARA PAGAMENTO DA NF 763 7º BM PARCIAL. AO CONTRATO 245/2024. CONFORME PL 048/2024, CONCORRENCIA ELETRONICA 003/2024, PARA CONSTRUÇÃO DE UMA NOVA UNIDADE ESCOLAR LOCALIZADA NA AVENIDA JOAO BEZERRA DA SILVA. NO MUNICIPIO DE CAMOCIM DE SAO FELIX-PE. COM RECURSOS DO PROGRAMA ESCOLA EM TEMPO INTEGRAL - ETI, LEI Nº 14.640/2023, FOMENTO DE MATR. EM REDES E SISTEMAS DE ENSINO, CONFORME DEMAIS CLAUSULAS DO CONTRATO. PAGAMENTO EFETUADO ATRAVES DA C/C 18.617-1								<b>38.938,83</b>	
CÓDIGO		CLASSIFICAÇÃO DA DESPESA EMPENHADA							
02		PREFEITURA MUNICIPAL							
02 07 03		MANUTENÇÃO E DESENVOL. DO ENSINO- IMPOSTOS E TRANSFERÊNCIAS							
4.4.90.51.99		OUTRAS OBRAS E INSTALAÇÕES							
12.361.0120.1154.0000		CONSTRUÇÃO, REFORMA E AMPLIAÇÃO DE UNIDADES ESCOLARES							
Fonte de Recurso				Código de Aplicação					
0	Recursos nao Destinados a Contrapartida			200	EDUCAÇÃO				
05	TRANSFERÊNCIAS E CONVÊNIO FEDERAIS-VINCULADOS			000	Recursos Próprios				
02	Recursos Destinados a Manutenção e Desenvolvimento do Ensino								
0	Recursos nao Destinados a Contrapartida								
VALOR DO EMPENHO		LIQUIDADO ATÉ A DATA		VALOR DESTA LIQUIDAÇÃO		SALDO A LIQUIDAR			
358.963,17		261.759,37		38.938,83		97.203,80			
Descontos:		IRRF - OUTROS RENDIMENTOS-PRINCIPAL				467,27		<b>Valor Liquido R\$:</b>  <b>35.979,47</b>	
		ISSQN - PRINCIPAL				778,78			
		INSS PRESTADOR DE SERVIÇOS PESSOA JURIDICA - EFD-REINF				1.713,31			
<b>VALOR A SER PAGO R\$</b>		<b>35.979,47</b>		trinta e oito mil, novecentos e trinta e oito reais e oitenta e três centavos .....					
LIQUIDAÇÃO AUTORIZADA EM		18/09/2024		Anderson Luis Lemos de Melo Sec. de Infra Estrutura Matricula: 25840					
A DESPESA REFERENTE A ESTA LIQUIDAÇÃO, FOI DEVIDAMENTE PROCESSADA, ENCONTRANDO-SE EM ORDEM PARA PAGAMENTO.									
LIQUIOADO					ORDEM DE PAGAMENTO. PAGUE-SE:				
DATA					DATA				
Departamento de Contabilidade					George do Carmo Boeira CPF: 051.411.334-76 Prefeito				
DESPEZA PAGA EM				RECIBO					
BANCO	CONTA	CHEQUE	VALOR	RECEBI(EMOS) O VALOR CONSTANTE DESTA SUBEMPENHO.					
007	78.617-7	TRANSF.	35.979,47						
				NOME: CNPJ/CPF:					
Ricardo José Cabral de Brito Oliveira CPF: 027.947.324-98 Tesorero									

**Contrato nº 245/2024**  
**Processo licitatório nº 048/2024**  
**Concorrência eletrônica nº 003/2024**

**CONSTRUÇÃO DE UMA NOVA UNIDADE ESCOLAR, LOCALIZADA À**  
**AV. CORONEL JOÃO BEZERRA DA SILVA- CAMOCIM DE SÃO FELIX**

# **NOTAS FISCAIS**

# **CERTIDÕES**

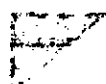

**HE CONSTRUTORA E ESTRUTURAS LTDA**  
Rua Gustavo Monteiro dos Santos, 893 - Centro - Camocim de São Félix - PE - 55665-000  
E-mails: heconstrutoralicitacoes@gmail.com / heconstrutora.cf@gmail.com  
CNPJ: 27.603.095/0001-94



*Tempo Integral*



**Contrato nº 245/2024**  
**Processo licitatório nº 048/2024**  
**Concorrência eletrônica nº 003/2024**

**CONSTRUÇÃO DE UMA NOVA UNIDADE ESCOLAR, LOCALIZADA À  
AV. CORONEL JOÃO BEZERRA DA SILVA- CAMOCIM DE SÃO FELIX**

## **7º BOLETIM DE MEDIÇÃO**

**Em anexo:**

- 1. Nota Fiscal**
- 2. Boletim de Medição**
- 3. Memória de Cálculo**
- 4. Composição de Custo**
- 5. Diário de Obra**
- 6. ART E CNO**
- 7. Crea da Empresa**
- 8. Relação de Folha de Pagamento com Alocação em CNO**
- 9. FGTS com Comprovante de Pagamento**
- 10. Previdenciário DCTFWeb, (Recibo)**
- 11. Certidões fiscais**

**HE CONSTRUTORA E ESTRUTURAS LTDA**

Rua Gervásio Monteiro dos Santos, 893 - Centro - Camocim de São Félix - PE - 55666-000  
E-mails: heconstrutoralicitacoes@gmail.com / heconstrutora.cf@gmail.com

**CNPJ: 27.803.095/0001-94**



**PREFEITURA DE CAMOCIM DE SÃO FELIX**  
**SECRETARIA DE ADMINISTRAÇÃO E FINANÇAS**  
**NFSe Nota Fiscal de Serviços Eletrônica**

Praça São Félix N° 26 - Centro, CEP 55665-000 - Camocim de São Félix - PE  
 TEL.: (81)3743-1156 CNPJ: 10.766.129/0001-69



Número da Nota: **00000763**  
 Competência: **SET/2024**  
 Data e Hora Emissão: **18/09/2024 12:14:53**  
 Código de Verificação: **SEUR-WW75N**

**INFORMAÇÕES FISCAIS**

Exigibilidade do ISS: **EXIGÍVEL** Regime de Tributação: **NORMAL** Município de Incidência do ISS: **CAMOCIM DE SÃO FÉLIX - PE** Local da Prestação: **CAMOCIM DE SÃO FÉLIX - PE**  
 Número do RPS: Série do RPS: Tipo do RPS: Emissão do RPS: ISS Retido: **SIM**

**PRESTADOR DE SERVIÇOS**

CPF/CNPJ: **27.603.095/0001-94** Inscrição Municipal: **1670**  
 Nome/Razão Social: **H E CONSTRUTORA E ESTRUTURAS LTDA**  
 Endereço: **GUSTAVO MONTEIRO DOS SANTOS ,NOVO. 893 CASA**  
 Município: **CAMOCIM DE SÃO FÉLIX** UF: **PE** CEP: **0**  
 E-mail: TEL:

**TOMADOR DE SERVIÇOS**

CPF/CNPJ: **10.766.129/0001-69** Inscrição Municipal: **341** Inscrição Estadual: **---**  
 Nome/Razão Social: **PREFEITURA MUNICIPAL DE CAMOCIM DE SÃO FÉLIX**  
 Endereço: **PRC SAD FELIX, 20 CENTRO**  
 Município: **CAMOCIM DE SÃO FÉLIX** UF: **PE** CEP: **55665000**  
 E-mail:

**DISCRIMINAÇÃO DOS SERVIÇOS**

ITEM 07 - CONSTRUCAO DE UMA NOVA UNIDADE ESCOLAR #0TD:1 - V.UNO.:R\$38.938,83 - TOTAL.:R\$38.938,83  
 REFERENTE A SERVIÇOS DE CONTRUCAO DE 01 (UMA) NOVA UNIDADE ESCOLAR, LOCALIZADA NA AVENIDA CORONEL JDAO BEZERRA DA SILVA, CENTRO, NO MUNICIPIO DE CAMOCIM DE SAO FELIX, DE ACORDO COM O CONTRATO N 245/2024, PROCESSO LICITATORIO N 048/2024, CONCORRENCIA ELETRONICA N 003/2024, CONFORME 07 BOLETIM DE MEDICAO EM ANEXO.

OBS:  
 MAO DE OBRA 40% 15.575,53  
 MATERIAL 60% 23.363,30  
 INSS 1.713,31  
 ISS 778,78  
 IRPJ 467,27

DADOS BANCARIOS:  
 AG: 1710-8  
 CC: 16210-8  
 BANCO DO BRASIL

**VALOR TOTAL DA NOTA = R\$ 38.938,83**

Atividade Prestada: **500283 - CONSTRUCAO CIVIL EM GERAL (6,00 UFM)TRANSP. DE ESTUDANTE, LOCAÇÃO DE M** Código CNAE: **4120400**  
**702 - 702 - Execução, por administração, empreitada ou subempreitada, de obras de construção civil, hidráulica ou elétrica e de outras**

Valor Líquido (R\$)	Valor das Deduções (R\$)	Base de Cálculo (R\$)	Alíquota (%)	Valor do ISS (R\$)
35.590,09	0,00	38.938,83	3,00%	1.168,16
COFINS (R\$)	INSS (R\$)	PIS (R\$)	CSLL (R\$)	IRRF (R\$)
0,00	1.713,31	0,00	0,00	467,27
Outras Retenções(R\$)				
0,00				

**OUTRAS INFORMAÇÕES5**

- Esta NFS-e foi emitida com respaldo no decreto de N°13/2012.  
 - O ISS desta NFS-e será RETIDO pelo Tomador de Serviço.  
 - Data de vencimento do ISS desta NFS-e: 15/10/2024.  
<https://www.tributosmunicipais.com.br/NFE-CamocimSaoFelix/notaFiscalAction.do?operacao=verificarAutenticidade>

## CÁLCULO DE RETENÇÕES

<b>VALOR TOTAL DA NOTA (R\$)</b>	<b>R\$ 38.938,83</b>
IRRJ (1,2%)	R\$ 467,27
ISS (5%)	R\$ 778,78
INSS	R\$ 1.713,31
<b>LÍQUIDO</b>	<b>R\$ 35.979,47</b>

Material	R\$ 23.363,30
Mão de Obra	R\$ 15.575,53

**PREFEITURA MUNICIPAL DE CAMOCIM DE SÃO FÉLIX**  
SECRETARIA DE INFRAESTRUTURA

CÓDIGO	DESCRIÇÃO	UNIDADE	QUANTIDADE	PREÇO UNITÁRIO	PREÇO UNITÁRIO COM I.M.	VALORES TOTAIS	QUANTIDADES MEDIDAS		ACUMULADO ANTERIOR	ACUMULADO TOTAL	PERÍODO	VALORES TOTAIS	VALOR DA MEDIÇÃO	PERÍODO DA MEDIÇÃO	DATA DA MEDIÇÃO
							ACUMULADO ANTERIOR	ACUMULADO TOTAL							
1.0	ADMINISTRAÇÃO LOCAL														
1.1	ADMINISTRAÇÃO LOCAL DE OBRA														
1.2	PROPOSTA DE SERVIÇOS PARA MANUTENÇÃO DE VEÍCULO MUNICIPAL	m²	1,20	62,6280	79,1100	79,1100	0,00	79,1100	59.203,93	83.013,99	3.910,54	85	R\$	31.194,92	13/09/2024
2.0	MANUTENÇÃO DE VEÍCULO MUNICIPAL														
2.1	MANUTENÇÃO DE VEÍCULO MUNICIPAL	m²	30,24	8,28	10,14	112,08	30,24	112,08	317,68	317,68	8,00	R\$			0,00%
2.2	MANUTENÇÃO DE VEÍCULO MUNICIPAL	m²	62,80	21,38	28,70	147,76	62,80	147,76	2.676,76	2.676,76	0,00	R\$			0,00%
2.3	MANUTENÇÃO DE VEÍCULO MUNICIPAL	m²	14,24	14,24	14,24	14,24	14,24	14,24	1.683,36	1.683,36	0,00	R\$			0,00%
2.4	MANUTENÇÃO DE VEÍCULO MUNICIPAL	m²	15,60	10,95	13,67	10,95	15,60	15,60	265,05	265,05	0,00	R\$			0,00%
2.5	MANUTENÇÃO DE VEÍCULO MUNICIPAL	m²	97,85	1,80	2,74	2,74	97,85	97,85	2.179,13	2.179,13	0,00	R\$			0,00%
2.6	MANUTENÇÃO DE VEÍCULO MUNICIPAL	m²	103,68	1,08	1,08	1,08	103,68	103,68	3.423,23	3.423,23	0,00	R\$			0,00%
2.7	MANUTENÇÃO DE VEÍCULO MUNICIPAL	m²	103,68	6,04	8,19	8,19	103,68	103,68	8.469,72	8.469,72	0,00	R\$			0,00%
2.8	MANUTENÇÃO DE VEÍCULO MUNICIPAL	m²	740,96	19,45	40,28	11,87	740,96	740,96	11.874,50	11.874,50	0,00	R\$			0,00%
2.9	MANUTENÇÃO DE VEÍCULO MUNICIPAL	m²	116,74	85,84	119,47	11,94	116,74	116,74	13.946,92	13.946,92	0,00	R\$			0,00%
2.10	MANUTENÇÃO DE VEÍCULO MUNICIPAL	m²	696,84	8,17	7,70	5,79	696,84	696,84	5.362,58	5.362,58	0,00	R\$			0,00%
3.0	SERVIÇOS PRELIMINARES CANTIER DE OBRA														
3.1	SERVIÇOS PRELIMINARES CANTIER DE OBRA	m²	6,00	189,72	246,96	246,96	6,00	246,96	2.421,94	2.421,94	0,00	R\$			0,00%
3.2	SERVIÇOS PRELIMINARES CANTIER DE OBRA	m²	109,58	85,89	81,81	81,81	109,58	109,58	3.348,21	3.348,21	0,00	R\$			0,00%
3.3	SERVIÇOS PRELIMINARES CANTIER DE OBRA	m²	27,00	1.792,00	231,84	6,29	27,00	27,00	6.267,80	6.267,80	0,00	R\$			0,00%
3.4	SERVIÇOS PRELIMINARES CANTIER DE OBRA	m²	14,64	4,56	5,04	2,74	14,64	14,64	2.274,34	2.274,34	0,00	R\$			0,00%
4.0	RECONSTRUÇÃO DE VAZIO COM PAVIMENTO MINOR DO PAVIMENTO DE CALÇADO														
4.1	RECONSTRUÇÃO DE VAZIO COM PAVIMENTO MINOR DO PAVIMENTO DE CALÇADO	m²	23,83	11,46	91,76	21,43	23,83	23,83	1.173,33	1.173,33	46,04	R\$			19,10%
4.2	RECONSTRUÇÃO DE VAZIO COM PAVIMENTO MINOR DO PAVIMENTO DE CALÇADO	m²	189,02	23,82	18,56	5,85	189,02	189,02	3.083,62	3.083,62	71,10	R\$			41,63%
4.3	RECONSTRUÇÃO DE VAZIO COM PAVIMENTO MINOR DO PAVIMENTO DE CALÇADO	m²	872,31	80,96	101,13	88,13	872,31	872,31	88.238,93	88.238,93	0,00	R\$			0,00%
5.0	CONCRETO ARMADO E REVESTIMENTO DE PAVIMENTO														
5.1	CONCRETO ARMADO E REVESTIMENTO DE PAVIMENTO	m²	187,59	11,46	91,76	21,43	187,59	187,59	3.733,23	3.733,23	46,04	R\$			19,10%
5.2	CONCRETO ARMADO E REVESTIMENTO DE PAVIMENTO	m²	107,97	23,82	18,56	5,85	107,97	107,97	3.083,62	3.083,62	71,10	R\$			41,63%
5.3	CONCRETO ARMADO E REVESTIMENTO DE PAVIMENTO	m²	872,31	80,96	101,13	88,13	872,31	872,31	88.238,93	88.238,93	0,00	R\$			0,00%
6.0	CONCRETO ARMADO E REVESTIMENTO DE PAVIMENTO														
6.1	CONCRETO ARMADO E REVESTIMENTO DE PAVIMENTO	m²	48,96	14,99	18,77	1,59	48,96	48,96	918,33	918,33	12,96	R\$			20,93%
6.2	CONCRETO ARMADO E REVESTIMENTO DE PAVIMENTO	m²	23,26	3,27	2,19	0,21	23,26	23,26	50.078,81	50.078,81	6,13	R\$			20,91%
6.3	CONCRETO ARMADO E REVESTIMENTO DE PAVIMENTO	m²	108,65	14,99	18,77	1,59	108,65	108,65	2.834,67	2.834,67	4,39	R\$			3,88%
6.4	CONCRETO ARMADO E REVESTIMENTO DE PAVIMENTO	m²	99,77	101,31	134,03	98,13	99,77	99,77	88.333,06	88.333,06	134,14	R\$			18,53%
6.5	CONCRETO ARMADO E REVESTIMENTO DE PAVIMENTO	m²	19,61	17,04	23,19	9,21	19,61	19,61	42.238,76	42.238,76	4,41	R\$			18,33%
6.6	CONCRETO ARMADO E REVESTIMENTO DE PAVIMENTO	m²	10,80	17,04	23,19	9,21	10,80	10,80	23.231,33	23.231,33	2.789,79	R\$			18,83%
6.7	CONCRETO ARMADO E REVESTIMENTO DE PAVIMENTO	m²	9,44	23,04	23,19	9,21	9,44	9,44	20.319,56	20.319,56	6,13	R\$			19,44%
6.8	CONCRETO ARMADO E REVESTIMENTO DE PAVIMENTO	m²	249,20	40,18	58,45	18,45	249,20	249,20	12.572,14	12.572,14	77,18	R\$			25,64%
6.9	CONCRETO ARMADO E REVESTIMENTO DE PAVIMENTO	m²	129,50	18,45	18,45	12,95	129,50	129,50	8.300,37	8.300,37	118,70	R\$			47,82%

SECRETARIA DE INFRAESTRUTURA  
ENGENHEIRO CIVIL  
AERTON MAGNO N. DA SILVA  
911.531.313/2024

Aerton Magno N. da Silva  
Engenheiro Civil  
CREA - 3261/PE / 1801682453

**PREFEITURA MUNICIPAL DE CAMOCIM DE SÃO FÉLIX**  
SECRETARIA DE INFRAESTRUTURA

7ª BOLETIM DE MEDIÇÃO

CÓDIGO	UNIDADE	PROJEÇÃO	QUANTIDADE	PREÇO UNITÁRIO	PREÇO UNITÁRIO COM IPI	VALORES TOTAIS	QUANTIDADES MEDIDAS		ACUMULADO ANTERIOR	ACUMULADO ANTERIOR	VALORES MEDIDOS (R\$)	ACUMULADO TOTAL	VALOR DO CONTRATO REPROGRAMADO: R\$ 3.872.119,57	PERÍODO DA MEDIÇÃO: 18/09/2024	DATA: 18/09/2024
							ADQUIRIDO ANTERIOR	PERÍODO							
5.2.1.2	M	CONTRATELA MONTADA EM COCIMO DE CONCRETO (ESPESURA 81) - 100 CM DE ALZURA	261,18	R\$ 79,41	R\$ 16,78	R\$ 7.020,01	97,00	97,00	R\$ 3.567,66	R\$ 3.567,66	R\$ 3.567,66	R\$ 3.567,66	R\$ 3.872.119,57	18/09/2024	38.938,83
6.1	m²	ALVENARIA DE CIMENTO COM REFORÇO DE ARMADURA	266,14	R\$ 31,39	R\$ 19,23	R\$ 18.416,11	237,37	237,37	R\$ 8.323,87	R\$ 8.323,87	R\$ 8.323,87	R\$ 8.323,87	R\$ 3.872.119,57	18/09/2024	38.938,83
7.1	m²	ALVENARIA DE CIMENTO COM REFORÇO DE ARMADURA	145,17	R\$ 89,16	R\$ 86,39	R\$ 12.791,53	289,24	289,24	R\$ 25.440,94	R\$ 25.440,94	R\$ 25.440,94	R\$ 25.440,94	R\$ 3.872.119,57	18/09/2024	38.938,83
7.7	m²	ALVENARIA DE CIMENTO COM REFORÇO DE ARMADURA	294,34	R\$ 3,32	R\$ 4,39	R\$ 11.794,81	0,00	600,00	R\$ 0,00	R\$ 3.322,00	R\$ 3.322,00	R\$ 3.322,00	R\$ 3.872.119,57	18/09/2024	38.938,83
7.1	m²	ALVENARIA DE CIMENTO COM REFORÇO DE ARMADURA	3914,34	R\$ 74,49	R\$ 51,09	R\$ 96.442,31	0,00	600,00	R\$ 0,00	R\$ 59.830,00	R\$ 59.830,00	R\$ 59.830,00	R\$ 3.872.119,57	18/09/2024	38.938,83
7.4	m²	ALVENARIA DE CIMENTO COM REFORÇO DE ARMADURA	133,48	R\$ 41,56	R\$ 31,86	R\$ 18.137,43	0,00	0,00	R\$ 0,00	R\$ 0,00	R\$ 18.137,43	R\$ 18.137,43	R\$ 3.872.119,57	18/09/2024	38.938,83
7.5	m²	ALVENARIA DE CIMENTO COM REFORÇO DE ARMADURA	949,82	R\$ 57,84	R\$ 71,23	R\$ 68.614,49	0,00	0,00	R\$ 0,00	R\$ 0,00	R\$ 68.614,49	R\$ 68.614,49	R\$ 3.872.119,57	18/09/2024	38.938,83
7.6	m²	ALVENARIA DE CIMENTO COM REFORÇO DE ARMADURA	29,29	R\$ 134,06	R\$ 157,85	R\$ 4.054,68	0,00	0,00	R\$ 0,00	R\$ 0,00	R\$ 4.054,68	R\$ 4.054,68	R\$ 3.872.119,57	18/09/2024	38.938,83
7.7	m²	ALVENARIA DE CIMENTO COM REFORÇO DE ARMADURA	8,53	R\$ 132,21	R\$ 409,17	R\$ 1.508,11	0,00	0,00	R\$ 0,00	R\$ 0,00	R\$ 1.508,11	R\$ 1.508,11	R\$ 3.872.119,57	18/09/2024	38.938,83
8.0	m²	ALVENARIA DE CIMENTO COM REFORÇO DE ARMADURA	29,29	R\$ 134,06	R\$ 157,85	R\$ 4.054,68	0,00	0,00	R\$ 0,00	R\$ 0,00	R\$ 4.054,68	R\$ 4.054,68	R\$ 3.872.119,57	18/09/2024	38.938,83
8.1	m²	ALVENARIA DE CIMENTO COM REFORÇO DE ARMADURA	278,68	R\$ 31,67	R\$ 41,29	R\$ 11.130,41	0,00	0,00	R\$ 0,00	R\$ 0,00	R\$ 11.130,41	R\$ 11.130,41	R\$ 3.872.119,57	18/09/2024	38.938,83
8.2	m²	ALVENARIA DE CIMENTO COM REFORÇO DE ARMADURA	1819,00	R\$ 14,97	R\$ 21,13	R\$ 21.531,47	0,00	0,00	R\$ 0,00	R\$ 0,00	R\$ 21.531,47	R\$ 21.531,47	R\$ 3.872.119,57	18/09/2024	38.938,83
8.3	UN	ALVENARIA DE CIMENTO COM REFORÇO DE ARMADURA	8,00	R\$ 3.953,32	R\$ 1.611,08	R\$ 11.916,88	0,00	0,00	R\$ 0,00	R\$ 0,00	R\$ 11.916,88	R\$ 11.916,88	R\$ 3.872.119,57	18/09/2024	38.938,83
8.4	m²	ALVENARIA DE CIMENTO COM REFORÇO DE ARMADURA	1791,60	R\$ 17,48	R\$ 46,82	R\$ 68.566,11	0,00	0,00	R\$ 0,00	R\$ 0,00	R\$ 68.566,11	R\$ 68.566,11	R\$ 3.872.119,57	18/09/2024	38.938,83
8.5	M	ALVENARIA DE CIMENTO COM REFORÇO DE ARMADURA	14,92	R\$ 61,32	R\$ 76,83	R\$ 11.921,15	0,00	0,00	R\$ 0,00	R\$ 0,00	R\$ 11.921,15	R\$ 11.921,15	R\$ 3.872.119,57	18/09/2024	38.938,83
8.6	M	ALVENARIA DE CIMENTO COM REFORÇO DE ARMADURA	799,84	R\$ 51,66	R\$ 41,28	R\$ 79.092,17	0,00	0,00	R\$ 0,00	R\$ 0,00	R\$ 79.092,17	R\$ 79.092,17	R\$ 3.872.119,57	18/09/2024	38.938,83
8.7	M	ALVENARIA DE CIMENTO COM REFORÇO DE ARMADURA	102,70	R\$ 21,20	R\$ 48,34	R\$ 4.182,71	0,00	0,00	R\$ 0,00	R\$ 0,00	R\$ 4.182,71	R\$ 4.182,71	R\$ 3.872.119,57	18/09/2024	38.938,83
8.8	M	ALVENARIA DE CIMENTO COM REFORÇO DE ARMADURA	413,11	R\$ 36,71	R\$ 45,88	R\$ 19.872,02	0,00	0,00	R\$ 0,00	R\$ 0,00	R\$ 19.872,02	R\$ 19.872,02	R\$ 3.872.119,57	18/09/2024	38.938,83
8.9	M	ALVENARIA DE CIMENTO COM REFORÇO DE ARMADURA	177,70	R\$ 33,87	R\$ 41,29	R\$ 51.312,37	0,00	0,00	R\$ 0,00	R\$ 0,00	R\$ 51.312,37	R\$ 51.312,37	R\$ 3.872.119,57	18/09/2024	38.938,83
9.1.1	m²	ALVENARIA DE CIMENTO COM REFORÇO DE ARMADURA	122,70	R\$ 138,18	R\$ 137,61	R\$ 16.881,28	0,00	0,00	R\$ 0,00	R\$ 0,00	R\$ 16.881,28	R\$ 16.881,28	R\$ 3.872.119,57	18/09/2024	38.938,83
9.1.2	m²	ALVENARIA DE CIMENTO COM REFORÇO DE ARMADURA	1156,10	R\$ 47,06	R\$ 58,78	R\$ 67.967,31	0,00	0,00	R\$ 0,00	R\$ 0,00	R\$ 67.967,31	R\$ 67.967,31	R\$ 3.872.119,57	18/09/2024	38.938,83
9.1.3	m²	ALVENARIA DE CIMENTO COM REFORÇO DE ARMADURA	870,08	R\$ 34,17	R\$ 17,88	R\$ 11.552,81	707,35	707,35	R\$ 31.650,59	R\$ 31.650,59	R\$ 31.650,59	R\$ 31.650,59	R\$ 3.872.119,57	18/09/2024	38.938,83
9.1.4	m²	ALVENARIA DE CIMENTO COM REFORÇO DE ARMADURA	870,08	R\$ 31,99	R\$ 41,21	R\$ 35.933,26	707,55	707,55	R\$ 25.158,15	R\$ 25.158,15	R\$ 25.158,15	R\$ 25.158,15	R\$ 3.872.119,57	18/09/2024	38.938,83

HE CONS REFORA E ESTRUTURAS LTDA  
Gleice Kelly de Oliveira Lima  
Eng(a) Civil  
CREA/PE: 1818883724

Arton Magno N. da Silva  
Eng(a) Civil  
CREA - 32617PE / 1801682453

CONTRATO: HE CONSTRUTORA E ESTRUTURAS LTDA  
OBJETO: CONSTRUÇÃO DE UMA NOVA UNIDADE ESCOLAR, LOCALIZADA A AV. CORONEL BEZERRA DA SILVA, NO MUNICÍPIO DE CAMOCIM DE SÃO FÉLIX - PE  
CAMOCIM DE SÃO FÉLIX - PE

**PREFEITURA MUNICIPAL DE CAMOCIM DE SÃO FELIX**  
**SECRETARIA DE INFRAESTRUTURA**

CÓDIGO	UNIDADE	QUANTIDADE	PREÇO UNITÁRIO	PREÇO UNITÁRIO	PREÇO UNITÁRIO	VALORES TOTAIS	QUANTIDADES MEDIDAS		ACUMULADO ANTERIOR	ACUMULADO TOTAL	VALORES	%
							ADMISSÃO	PERÍODO				
CONTRATAÇÃO DE CONSTRUÇÃO E INFRAESTRUTURA Nº 001/2014 LOCAL: MUNICÍPIO DE CAMOCIM DE SÃO FELIX - PE DATA DA ORDEM DE SERVIÇO: 06/06/2018 PROCESSO LICITATÓRIO: 0487204 CONTRATO: 7457204 PERÍODO DA MEDIÇÃO: 12/09/2014 DATA: 18/03/2024 VALOR DO CONTRATO: R\$ 3.374.733,37 VALOR DA MEDIÇÃO: R\$ 38.934,83												
9.1.1	m²	870,08	R\$ 41,18	R\$ 35,95	R\$ 36,16	R\$ 31.464,06	0,00	150,00	R\$ 31,83	R\$ 2.882,02	R\$ 44.948,13	100,00%
9.1.2	m³	150,67	R\$ 14,27	R\$ 13,88	R\$ 13,98	R\$ 2.104,80	0,00	150,00	R\$ 14,27	R\$ 2.104,80	R\$ 4.153,58	42,05%
9.1.3	m³	150,67	R\$ 37,99	R\$ 37,99	R\$ 37,99	R\$ 5.721,24	0,00	150,00	R\$ 37,99	R\$ 5.721,24	R\$ 9.540,98	42,05%
9.1.4	m³	150,67	R\$ 43,18	R\$ 43,18	R\$ 43,18	R\$ 6.524,24	0,00	150,00	R\$ 43,18	R\$ 6.524,24	R\$ 12.437,18	100,00%
9.1.5	m²	150,67	R\$ 18,02	R\$ 18,02	R\$ 18,02	R\$ 2.714,07	0,00	150,00	R\$ 18,02	R\$ 2.714,07	R\$ 12.938,07	100,00%
9.1.6	m²	150,67	R\$ 9,95	R\$ 9,95	R\$ 9,95	R\$ 1.499,37	0,00	150,00	R\$ 9,95	R\$ 1.499,37	R\$ 2.990,32	100,00%
9.1.7	UNID	14,00	R\$ 786,51	R\$ 786,51	R\$ 786,51	R\$ 11.011,14	0,00	14,00	R\$ 786,51	R\$ 11.011,14	R\$ 13.733,42	100,00%
9.1.8	UNID	11,00	R\$ 281,81	R\$ 281,81	R\$ 281,81	R\$ 3.100,00	0,00	11,00	R\$ 281,81	R\$ 3.100,00	R\$ 11.394,11	100,00%
9.1.9	UNID	18,00	R\$ 281,18	R\$ 281,18	R\$ 281,18	R\$ 5.061,24	0,00	18,00	R\$ 281,18	R\$ 5.061,24	R\$ 5.718,84	100,00%
9.1.10	m²	8,40	R\$ 43,04	R\$ 43,04	R\$ 43,04	R\$ 361,95	0,00	8,40	R\$ 43,04	R\$ 361,95	R\$ 4.732,81	100,00%
9.1.11	m²	4,00	R\$ 16,58	R\$ 16,58	R\$ 16,58	R\$ 66,32	0,00	4,00	R\$ 16,58	R\$ 66,32	R\$ 83,76	100,00%
9.1.12	m²	13,91	R\$ 281,18	R\$ 281,18	R\$ 281,18	R\$ 3.901,96	0,00	13,91	R\$ 281,18	R\$ 3.901,96	R\$ 4.201,96	100,00%
9.1.13	m²	149,40	R\$ 231,88	R\$ 231,88	R\$ 231,88	R\$ 34.627,71	0,00	149,40	R\$ 231,88	R\$ 34.627,71	R\$ 34.627,71	100,00%
9.1.14	m²	37,60	R\$ 378,97	R\$ 378,97	R\$ 378,97	R\$ 14.149,34	0,00	37,60	R\$ 378,97	R\$ 14.149,34	R\$ 13.172,54	100,00%
9.1.15	m²	11,70	R\$ 265,64	R\$ 265,64	R\$ 265,64	R\$ 3.107,61	0,00	11,70	R\$ 265,64	R\$ 3.107,61	R\$ 3.650,53	100,00%
9.1.16	m²	18,70	R\$ 212,88	R\$ 212,88	R\$ 212,88	R\$ 3.980,82	0,00	18,70	R\$ 212,88	R\$ 3.980,82	R\$ 49.780,22	100,00%
9.1.17	m²	66,94	R\$ 452,93	R\$ 452,93	R\$ 452,93	R\$ 30.312,07	0,00	66,94	R\$ 452,93	R\$ 30.312,07	R\$ 38.712,07	100,00%
9.1.18	UN	1,00	R\$ 1.633,12	R\$ 1.633,12	R\$ 1.633,12	R\$ 1.633,12	0,00	1,00	R\$ 1.633,12	R\$ 1.633,12	R\$ 1.633,12	100,00%
9.1.19	UN	1,00	R\$ 184,86	R\$ 184,86	R\$ 184,86	R\$ 184,86	0,00	1,00	R\$ 184,86	R\$ 184,86	R\$ 184,86	100,00%
9.1.20	UN	4,00	R\$ 9,95	R\$ 9,95	R\$ 9,95	R\$ 39,80	0,00	4,00	R\$ 9,95	R\$ 39,80	R\$ 49,60	100,00%
9.1.21	UN	4,00	R\$ 13,77	R\$ 13,77	R\$ 13,77	R\$ 55,08	0,00	4,00	R\$ 13,77	R\$ 55,08	R\$ 55,08	100,00%
9.1.22	UN	8,00	R\$ 12,14	R\$ 12,14	R\$ 12,14	R\$ 97,12	0,00	8,00	R\$ 12,14	R\$ 97,12	R\$ 123,28	100,00%
9.1.23	UN	1,00	R\$ 288,67	R\$ 288,67	R\$ 288,67	R\$ 288,67	0,00	1,00	R\$ 288,67	R\$ 288,67	R\$ 288,67	100,00%
9.1.24	M	900,00	R\$ 2,04	R\$ 2,04	R\$ 2,04	R\$ 1.836,00	0,00	900,00	R\$ 2,04	R\$ 1.836,00	R\$ 2.286,00	100,00%
9.1.25	M	900,00	R\$ 2,87	R\$ 2,87	R\$ 2,87	R\$ 2.572,00	0,00	900,00	R\$ 2,87	R\$ 2.572,00	R\$ 3.222,00	100,00%
9.1.26	M	600,00	R\$ 4,17	R\$ 4,17	R\$ 4,17	R\$ 2.502,00	0,00	600,00	R\$ 4,17	R\$ 2.502,00	R\$ 3.270,00	100,00%

HE CONSTRUTORA E INFRAESTRUTURA LTDA  
 Gleyce Kelly de Aguiar Lima  
 Engenheira Civil  
 CREA/PE: 1218883724

HE CONSTRUTORA E INFRAESTRUTURA LTDA  
 Gleyce Kelly de Aguiar Lima  
 Engenheira Civil  
 CREA/PE: 1218883724

Aerton Magno N. da Silva  
 Engenheiro Civil  
 CREA - 32617PE / 1801682453



**PREFEITURA MUNICIPAL DE CAMOCIM DE SÃO FELIX**  
**SECRETARIA DE INFRAESTRUTURA**

CONTRATADA: HE CONSTRUTORA E ESTRUTURAS LTDA  
 CNPJ: 07.603.093/0001-04  
 ENDREÇO: CONSTRUÇÃO DE UMA NOVA UNIDADE ESCOLAR, LOCALIZADA À AV. DORRINEI VEZERRA DA SILVA, NO MUNICÍPIO DE CAMOCIM DE SÃO FELIX - PE  
 CAMOCIM DE SÃO FELIX - PE  
 DATA DA ORDEM DE SERVIÇO: 06/08/2024 LOCAL: MUNICÍPIO DE CAMOCIM DE SÃO FELIX - PE  
 PERÍODO DA MEDIÇÃO: 12 MESES  
 VALOR DO CONTRATO REPROGRAMADO: R\$ 1.876.319,37  
 VALOR DA MEDIÇÃO: R\$ 38.938,83  
 DATA: 18/09/2024

CODIGO	UNIDADE	QUANTIDADE	PREÇO UNITÁRIO	PREÇO UNITÁRIO CORRIGIDO	VALORES TOTAIS	ACUMULADO ANTERIOR	PERÍODO	QUANTIDADES MEDIDAS		ACUMULADO TOTAL	PERÍODO	VALORES		%
								ACUMULADO ANTERIOR	PERÍODO			ACUMULADO TOTAL	PERÍODO	
12.4.1.1	UN	18,00	R\$ 137,93	R\$ 2.482,74	2.482,74	0,00	0,00	0,00	0,00	2.482,74	0,00	18,00	R\$ 7.486,36	300,00%
12.4.1.2	UN	18,00	R\$ 23,78	R\$ 428,04	428,04	0,00	0,00	0,00	0,00	428,04	0,00	18,00	R\$ 501,12	100,00%
12.4.1.3	UN	17,00	R\$ 171,51	R\$ 2.915,67	2.915,67	0,00	0,00	0,00	0,00	2.915,67	0,00	17,00	R\$ 2.600,88	100,00%
12.4.1.4	UN	37,00	R\$ 87,31	R\$ 3.240,47	3.240,47	0,00	0,00	0,00	0,00	3.240,47	0,00	37,00	R\$ 1.311,72	100,00%
12.4.1.5	UN	2,00	R\$ 212,00	R\$ 424,00	424,00	0,00	0,00	0,00	0,00	424,00	0,00	2,00	R\$ 442,00	100,00%
12.4.1.6	UN	31,00	R\$ 31,00	R\$ 961,00	961,00	0,00	0,00	0,00	0,00	961,00	0,00	31,00	R\$ 1.120,91	100,00%
12.4.1.7	UN	24,00	R\$ 66,79	R\$ 1.602,96	1.602,96	0,00	0,00	0,00	0,00	1.602,96	0,00	24,00	R\$ 2.518,40	100,00%
12.4.1.8	UN	12,00	R\$ 83,06	R\$ 996,72	996,72	0,00	0,00	0,00	0,00	996,72	0,00	12,00	R\$ 945,24	100,00%
12.4.2	UN	4,00	R\$ 206,64	R\$ 826,56	826,56	0,00	0,00	0,00	0,00	826,56	0,00	4,00	R\$ 1.032,32	100,00%
12.4.2.1	UN	4,00	R\$ 78,55	R\$ 314,20	314,20	0,00	0,00	0,00	0,00	314,20	0,00	4,00	R\$ 391,96	100,00%
12.4.2.2	UN	1,00	R\$ 212,37	R\$ 212,37	212,37	0,00	0,00	0,00	0,00	212,37	0,00	1,00	R\$ 185,60	100,00%
12.4.3	UN	1,00	R\$ 9.783,25	R\$ 9.783,25	9.783,25	0,00	0,00	0,00	0,00	9.783,25	0,00	1,00	R\$ 9.785,25	100,00%
12.4.4	UN	1,00	R\$ 1613,24	R\$ 1.613,24	1.613,24	0,00	0,00	0,00	0,00	1.613,24	0,00	1,00	R\$ 6.874,00	100,00%
12.4.5	UN	1,00	R\$ 1813,24	R\$ 1.813,24	1.813,24	0,00	0,00	0,00	0,00	1.813,24	0,00	1,00	R\$ 28.537,79	100,00%
12.4.6	UN	1,00	R\$ 20.918,41	R\$ 20.918,41	20.918,41	0,00	0,00	0,00	0,00	20.918,41	0,00	1,00	R\$ 20.918,41	100,00%
12.4.7	UN	1,00	R\$ 2.918,99	R\$ 2.918,99	2.918,99	0,00	0,00	0,00	0,00	2.918,99	0,00	1,00	R\$ 2.918,99	100,00%
12.4.8	UN	1,00	R\$ 3.877,32	R\$ 3.877,32	3.877,32	0,00	0,00	0,00	0,00	3.877,32	0,00	1,00	R\$ 3.877,32	100,00%
12.4.9	UN	1,00	R\$ 13.589,91	R\$ 13.589,91	13.589,91	0,00	0,00	0,00	0,00	13.589,91	0,00	1,00	R\$ 13.589,91	100,00%
12.4.10	UN	1,00	R\$ 13.684,43	R\$ 13.684,43	13.684,43	0,00	0,00	0,00	0,00	13.684,43	0,00	1,00	R\$ 13.684,43	100,00%
12.4.11	UN	1,00	R\$ 14.957,50	R\$ 14.957,50	14.957,50	0,00	0,00	0,00	0,00	14.957,50	0,00	1,00	R\$ 14.957,50	100,00%
12.4.12	UN	1,00	R\$ 7.192,16	R\$ 7.192,16	7.192,16	0,00	0,00	0,00	0,00	7.192,16	0,00	1,00	R\$ 7.192,16	100,00%

**HE CONSTRUTORA E ESTRUTURAS LTDA**  
**Gleice Kelly de Oliveira Lima**  
 Eng(a). Civil  
 CREA - 32647PE / 1801682453  
 CREA/PE: 1815883724  
 DATA: 18/09/2024



**PREFEITURA MUNICIPAL DE CAMOCIM DE SÃO FELIX**  
**SECRETARIA DE INFRAESTRUTURA**

CONTRATADA: HE CONSTRUTORA E ESTRUTURAS LTDA CNPJ: 27.803.093/0001-94		DATA DA ORDEM DE SERVIÇO: 06/08/2024		LOCAL: MUNICÍPIO DE CAMOCIM DE SÃO FELIX - PE		VIGÊNCIA DO CONTRATO: 12 MESES		PERÍODO DA MEDIÇÃO: 18/09/2024		DATA: 18/09/2024	
OBJETO: CONTRATO DE UMA POMA UNIDADE ESCOLAR, LOCALIZADA À AV. CORONEL BEZERRA DA SILVA, NO MUNICÍPIO DE CAMOCIM DE SÃO FELIX - PE		PROCESSO LICITATORIO: 04/07/024		COMPROVENCIA ELETRONICA: 002/2024		CONTRATO: 2437/024		VALOR DO CONTRATO REPROGRAMADO: R\$ 1.874.719,37		VALOR DA MEDIÇÃO: R\$ 38.938,83	
PLANO DE CONTRATUAL		QUANTIDADES MEDIADAS		ACUMULADO ANTERIOR		ACUMULADO TOTAL		PERÍODO		VALORES	
CODIGO	DESCRIÇÃO	UNIDADE	QUANTIDADE	PREÇO UNITÁRIO	PREÇO UNITÁRIO	PREÇO UNITÁRIO	VALORES TOTAIS	ADICIONADO	ADICIONADO	ADICIONADO	VALORES
				SCHEMEL				ADICIONADO	ADICIONADO	ADICIONADO	VALORES
15.1	REMOÇÃO DE REVESTIMENTO DE CIMENTO E REVESTIMENTO DE CIMENTO EM PAREDE INTERNA - 100CM X 100CM X 10CM	un	1,00	R\$ 1.900,35	R\$ 1.900,35	R\$ 1.900,35	R\$ 1.900,35	8,00	0,00	0,00	R\$ 9.986,59
15.2	REMOÇÃO DE REVESTIMENTO DE CIMENTO E REVESTIMENTO DE CIMENTO EM PAREDE INTERNA - 100CM X 100CM X 10CM	un	1,00	R\$ 2.140,71	R\$ 2.140,71	R\$ 2.140,71	R\$ 2.140,71	0,00	0,00	0,00	R\$ 3.123,13
15.3	REMOÇÃO DE REVESTIMENTO DE CIMENTO E REVESTIMENTO DE CIMENTO EM PAREDE INTERNA - 100CM X 100CM X 10CM	un	1,00	R\$ 1.426,06	R\$ 1.426,06	R\$ 1.426,06	R\$ 1.426,06	0,00	0,00	0,00	R\$ 1.426,06
19.1	REVESTIMENTO DE PAREDE EM CIMENTO PORTLAND COM BLOCO CERÂMICO (10X10X10CM) EM PAREDE DE CIMENTO COM BLOCO CERÂMICO (10X10X10CM) EM PAREDE DE CIMENTO COM BLOCO CERÂMICO (10X10X10CM) EM PAREDE DE CIMENTO COM BLOCO CERÂMICO (10X10X10CM)	m²	298,59	R\$ 51,28	R\$ 15.300,35	R\$ 15.300,35	R\$ 15.300,35	0,00	8,00	0,00	R\$ 29.022,56
19.2	REVESTIMENTO DE PAREDE EM CIMENTO PORTLAND COM BLOCO CERÂMICO (10X10X10CM) EM PAREDE DE CIMENTO COM BLOCO CERÂMICO (10X10X10CM) EM PAREDE DE CIMENTO COM BLOCO CERÂMICO (10X10X10CM)	m²	19,15	R\$ 53,20	R\$ 1.028,39	R\$ 1.028,39	R\$ 1.028,39	0,00	0,00	0,00	R\$ 1.320,39
19.3	REVESTIMENTO DE PAREDE EM CIMENTO PORTLAND COM BLOCO CERÂMICO (10X10X10CM) EM PAREDE DE CIMENTO COM BLOCO CERÂMICO (10X10X10CM) EM PAREDE DE CIMENTO COM BLOCO CERÂMICO (10X10X10CM)	m²	222,15	R\$ 10,22	R\$ 2.269,99	R\$ 2.269,99	R\$ 2.269,99	0,00	0,00	0,00	R\$ 3.000,39
19.4	REVESTIMENTO DE PAREDE EM CIMENTO PORTLAND COM BLOCO CERÂMICO (10X10X10CM) EM PAREDE DE CIMENTO COM BLOCO CERÂMICO (10X10X10CM) EM PAREDE DE CIMENTO COM BLOCO CERÂMICO (10X10X10CM)	un	8,00	R\$ 438,48	R\$ 3.507,84	R\$ 3.507,84	R\$ 3.507,84	0,00	0,00	0,00	R\$ 3.507,84
19.5	REVESTIMENTO DE PAREDE EM CIMENTO PORTLAND COM BLOCO CERÂMICO (10X10X10CM) EM PAREDE DE CIMENTO COM BLOCO CERÂMICO (10X10X10CM) EM PAREDE DE CIMENTO COM BLOCO CERÂMICO (10X10X10CM)	m²	75,00	R\$ 21,04	R\$ 1.578,00	R\$ 1.578,00	R\$ 1.578,00	0,00	0,00	0,00	R\$ 1.971,00
19.6	REVESTIMENTO DE PAREDE EM CIMENTO PORTLAND COM BLOCO CERÂMICO (10X10X10CM) EM PAREDE DE CIMENTO COM BLOCO CERÂMICO (10X10X10CM) EM PAREDE DE CIMENTO COM BLOCO CERÂMICO (10X10X10CM)	m²	6,03	R\$ 177,71	R\$ 1.072,59	R\$ 1.072,59	R\$ 1.072,59	0,00	0,00	0,00	R\$ 2.795,99
19.7	REVESTIMENTO DE PAREDE EM CIMENTO PORTLAND COM BLOCO CERÂMICO (10X10X10CM) EM PAREDE DE CIMENTO COM BLOCO CERÂMICO (10X10X10CM) EM PAREDE DE CIMENTO COM BLOCO CERÂMICO (10X10X10CM)	un	40,00	R\$ 40,18	R\$ 1.607,20	R\$ 1.607,20	R\$ 1.607,20	0,00	0,00	0,00	R\$ 2.022,60
							<b>R\$ 1.874.719,37</b>	<b>0,00</b>	<b>0,00</b>	<b>0,00</b>	<b>R\$ 642.917,88</b>
							<b>R\$ 642.917,88</b>	<b>0,00</b>	<b>0,00</b>	<b>0,00</b>	<b>R\$ 1.226.801,49</b>
							<b>R\$ 38.938,83</b>	<b>0,00</b>	<b>0,00</b>	<b>0,00</b>	<b>R\$ 1.226.801,49</b>
							<b>R\$ 38.938,83</b>	<b>0,00</b>	<b>0,00</b>	<b>0,00</b>	<b>R\$ 62.143,83</b>

**HE CONSTRUTORA E ESTRUTURAS LTDA**  
**Eng(a). Civil**  
**CREA/PE: 121E83774**

**Aerton Magro N. da Silva**  
**Eng(a). Civil**  
**CREA - 32617PE / 1801682453**

CONTRATADA  
HE CONSTRUTORA E ESTRUTURAS LTDA

ENGENHEIRO FISCAL  
AERTON MAGRO NEPOMUÇENO DA SILVA  
ENGENHEIRO CIVIL - CREA PE 1001682453

PREFEITURA MUNICIPAL DE CAMOCIM DE SÃO FELIX PE

CAMOCIM DE SÃO FELIX

MEMÓRIA DE CÁLCULO - BOLETIM DE MEDIÇÃO

ITEM	DESCRIÇÃO DOS SERVIÇOS	UND	QUANT	COMP	LARG. MÉDIA	ALT. MÉDIA	TAXA	TOTAL
1.0	ADMINISTRAÇÃO LOCAL							
1.1								
								TOTAL 0,00
5.0	CONCRETO ARMADO E ALVENARIA DE EMBASAMENTO							
5.2	SUPR. ESTRUTURA							
5.2.1	PLACAS							
								TOTAL 1,33
6.0	ALVENARIA E REVESTIMENTOS DE PAREDE							
								TOTAL 57,00
								TOTAL 58,33
9.0	SISTEMA DE FINOS							
9.2	PISO EXTERNO							
								TOTAL 17,67
								TOTAL 18,00
								TOTAL 18,00

Aerton Magno N. da Silva  
 Eng. Civil  
 CREA - 32617PE / 1801682453

PREFEITURA DE CAMOCIM DE SÃO FÉLIX  
7º BOLETIM DE MEDIÇÃO

OBRA: CONSTRUÇÃO DE UMA NOVA UNIDADE ESCOLAR, LOCALIZADA À AV. CORONEL BEZERRA DA SILVA, NO MUNICÍPIO DE CAMOCIM DE SÃO FÉLIX - PE

LOCAL: MUNICÍPIO DE CAMOCIM DE SÃO FÉLIX - PE

RELATÓRIO FOTOGRÁFICO

Foto 01



Foto 02



Foto 03

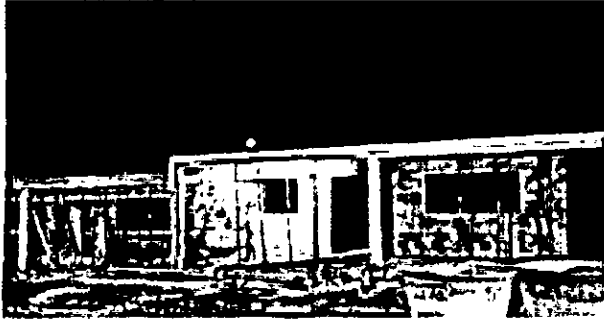

Foto 04



Foto 05



Foto 06

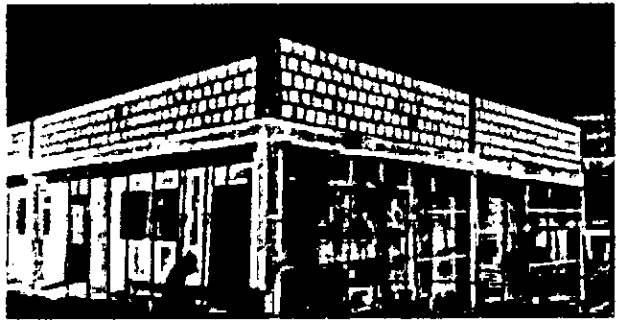

Aerton Magno N. da Silva  
Eng.º Civil  
CREA - 32617PE / 1801682453

HE CONSTRUTORA E ESTRUTURAS LTDA  
Glauce Kelly de Oliveira Lins  
Eng.ª Civil  
CREA/PE 1813883724

HE CONSTRUTORA E ESTRUTURAS LTDA  
CNPJ: 27.050.071/0001-04  
R. ...  
...  
...

PREFEITURA DE CAMOCIM DE SÃO FÉLIX  
7º BOLETIM DE MEDIÇÃO

OBRA: CONSTRUÇÃO DE UMA NOVA UNIDADE ESCOLAR, LOCALIZADA À AV. CORONEL BEZERRA DA SILVA, NO MUNICÍPIO DE CAMOCIM DE SÃO FÉLIX - PE

LOCAL: MUNICÍPIO DE CAMOCIM DE SÃO FÉLIX - PE

RELATÓRIO FOTOGRÁFICO

Foto 07



Foto 08



Foto 09

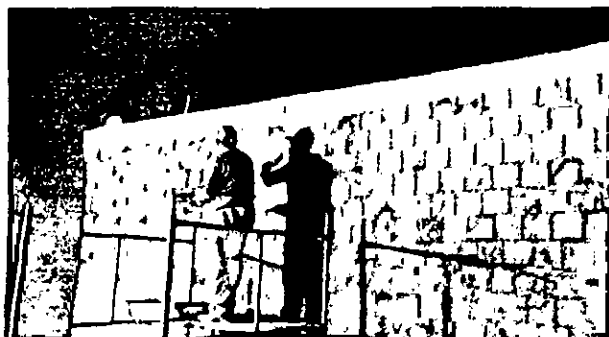

Foto 10



Foto 11

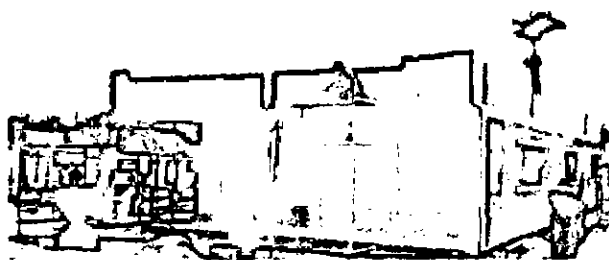

Foto 12

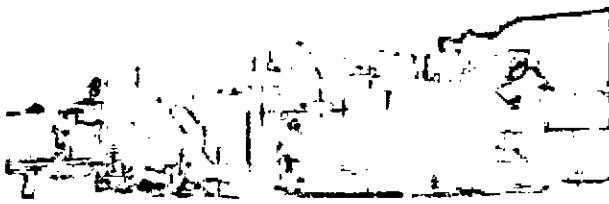
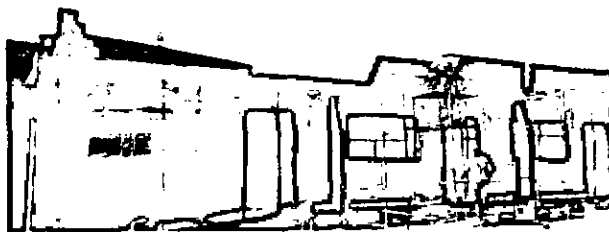

Aerton Magno N. da Silva  
Engº Civil  
CREA - 32617PE / 1801682453

Engº Civil  
CREA - PE

PREFEITURA DE CAMOCIM DE SÃO FÉLIX  
7º BOLETIM DE MEDIÇÃO

OBRA: CONSTRUÇÃO DE UMA NDVA UNIDADE ESCOLAR, LOCALIZADA À AV. CORDNEL BEZERRA DA SILVA, NO MUNICÍPIO DE CAMOCIM DE SÃO FÉLIX - PE

LOCAL: MUNICÍPIO DE CAMOCIM DE SÃO FÉLIX - PE

RELATÓRIO FOTOGRÁFICO

Foto 13



Foto 14



Aerton Magno N. da Silva  
Eng. Civil  
CREA - 32617PE / 1801682453

RE CONSTRUTORA ESTRUTURAS LTDA  
Glauce Kelly de Oliveira Lima  
Eng(a). Civil  
CREA/PE 181543724

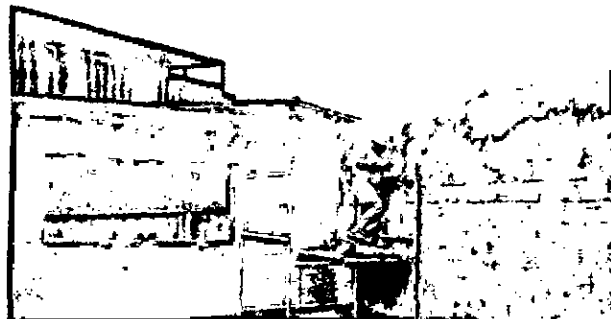
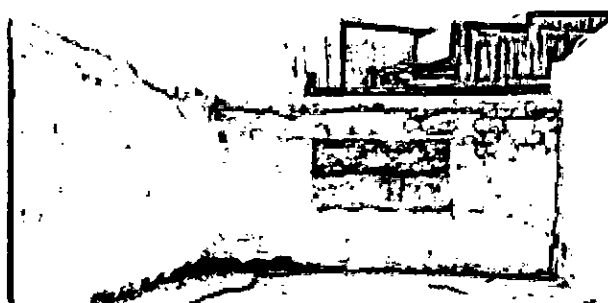
RE CONSTRUTORA ESTRUTURAS LTDA  
Glauce Kelly de Oliveira Lima  
Eng(a). Civil  
CREA/PE 181543724



**RELATÓRIO DIÁRIO DE OBRA (RDO)**

**PERÍODO: 12/09/2024**

**OBRA:** CONSTRUÇÃO DE UMA NOVA UNIDADE ESCOLAR, LOCALIZADA À AV. CORONEL BEZERRA DA SILVA,  
NO MUNICÍPIO DE CAMOCIM DE SÃO FÉLIX - PE  
**LOCAL:** MUNICÍPIO DE CAMOCIM DE SÃO FÉLIX - PE

MÃO DE OBRA INDIRETA		MÃO DE OBRA DIRETA		EQUIPAMENTOS	
FUNÇÃO / CARGO	QTDE	FUNÇÃO / CARGO	QTDE	DESCRIÇÃO	QTDE
ENGENHEIRO	1	AJUDANTE GERAL			
ENCARREGADO	1	PEDREIRO			

**TAREFAS REALIZADAS**

1.	EXECUÇÃO DAS ESTRUTURAS DE CONCRETO ARMADO (PILARES);
2.	EXECUÇÃO DE CHAPISCO E EMBOÇO;
3.	EXECUÇÃO DE LATRO DE CONCRETO MAGRO PARA PISO E CONTRAPISO.
4.	
5.	
6.	
7.	
8.	
9.	
10.	
11.	
12.	
13.	
14.	
15.	

**OCORRÊNCIAS**

1.	
2.	
3.	
4.	
5.	

**ASSINATURAS**

H E CONSTRUTORA E ESTRUTURAS EIRELI  
Gleice Kelly de Oliveira Lima  
Eng(a). Civil  
CREA/PL. 18181/83724

H E CONSTRUTORA E ESTRUTURAS EIRELI  
CNPJ: 27.603.095/0001-94  
Rua Gustavo Monteiro dos Santos, 893 - Centro - Camocim de São Félix - PE

Aerton Magno N. da Silva  
Eng.º Civil  
CREA - 32617PE / 1801682453

RESPONSÁVEL TÉCNICO

CONTRATADA

CONTRATANTE



**RELATÓRIO DIÁRIO DE OBRA (RDO)**

**PERÍODO: 13/09/2024**

**OBRA:** CONSTRUÇÃO DE UMA NOVA UNIDADE ESCOLAR, LOCALIZADA À AV. CORONEL BEZERRA DA SILVA,  
NO MUNICÍPIO DE CAMOCIM DE SÃO FÉLIX - PE  
**LOCAL:** MUNICÍPIO DE CAMOCIM DE SÃO FÉLIX - PE

MÃO DE OBRA INDIRETA		MÃO DE OBRA DIRETA		EQUIPAMENTOS	
FUNÇÃO / CARGO	QTDE	FUNÇÃO / CARGO	QTDE	DESCRIÇÃO	QTDE
ENGENHEIRO	1	AJUDANTE GERAL			
ENCARREGADO	1	PEDREIRO			

**TAREFAS REALIZADAS**

1.	EXECUÇÃO DAS ESTRUTURAS DE CONCRETO ARMADO (PILARES);
2.	EXECUÇÃO DE CHAPISCO E EMBOÇO;
3.	EXECUÇÃO DE LATRO DE CONCRETO MAGRO PARA PISO E CONTRAPISO.
4.	
5.	
6.	
7.	
8.	
9.	
10.	
11.	
12.	
13.	
14.	
15.	

**OCORRÊNCIAS**

1.	
2.	
3.	
4.	
5.	

**ASSINATURAS**

H E CONSTRUTORA E ESTRUTURAS LTDA  
Gleice Kelly de Oliveira Lins  
Eng(a). Civil  
CREA/PE: 1815833724

H E CONSTRUTORA E ESTRUTURAS LTDA  
CNPJ: 27.603.095/0001-94  
Rua Gustavo Monteiro dos Santos, 893 - Centro - Camocim de São Félix - PE

Aerton Magno N. da Silva  
Eng(a) Civil  
CREA - 32617PE / 1801682453

RESPONSÁVEL TÉCNICO

CONTRATADA

CONTRATANTE



H E CONSTRUTORA E ESTRUTURAS EIRELI  
Rua Gustavo Monteiro dos Santos, 893 - Centro - Camocim de São Félix  
CEP: 55.665-000  
CNPJ: 27.603.095/0001-94

## RELATÓRIO DIÁRIO DE OBRA (RDO)

PERÍODO: 16/09/2024

OBRA: CONSTRUÇÃO DE UMA NOVA UNIDADE ESCOLAR, LOCALIZADA À AV. CORONEL BEZERRA DA SILVA,  
NO MUNICÍPIO DE CAMOCIM DE SÃO FÉLIX - PE

LOCAL: MUNICÍPIO DE CAMOCIM DE SÃO FÉLIX - PE

MÃO DE OBRA INDIRETA		MÃO DE OBRA DIRETA		EQUIPAMENTOS	
FUNÇÃO / CARGO	QTDE	FUNÇÃO / CARGO	QTDE	DESCRIÇÃO	QTDE
ENGENHEIRO	1	AJUDANTE GERAL			
ENCARREGADO	1	PEDREIRO			

### TAREFAS REALIZADAS

1.	EXECUÇÃO DAS ESTRUTURAS DE CONCRETO ARMADO (PILARES);
2.	EXECUÇÃO DE CHAPISCO E EMBOÇO;
3.	EXECUÇÃO DE LATRO DE CONCRETO MAGRO PARA PISO E CONTRAPISO.
4.	
5.	
6.	
7.	
8.	
9.	
10.	
11.	
12.	
13.	
14.	
15.	

### OCORRÊNCIAS

1.	
2.	
3.	
4.	
5.	

### ASSINATURAS

H E CONSTRUTORA E ESTRUTURAS LTDA  
Gleicielly de Oliveira Lins  
Eng(a) Civil  
CREA/PE 1244015724

RESPONSÁVEL TÉCNICO

CONTRATADA

Aerton Magno N. da Silva  
Eng(a) Civil  
CREA - 32617PE / 1801682453

CONTRATANTE



**RELATÓRIO DIÁRIO DE OBRA (RDO)**

**PERÍODO: 17/09/2024**

**OBRA:** CONSTRUÇÃO DE UMA NOVA UNIDADE ESCOLAR, LOCALIZADA À AV. CORONEL BEZERRA DA SILVA, NO MUNICÍPIO DE CAMOCIM DE SÃO FÉLIX - PE  
**LOCAL:** MUNICÍPIO DE CAMOCIM DE SÃO FÉLIX - PE

MÃO DE OBRA INDIRETA		MÃO DE OBRA DIRETA		EQUIPAMENTOS	
FUNÇÃO / CARGO	QTDE	FUNÇÃO / CARGO	QTDE	DESCRIÇÃO	QTDE
ENGENHEIRO	1	AJUDANTE GERAL			
ENCARREGADO	1	PEDREIRO			

**TAREFAS REALIZADAS**

1.	EXECUÇÃO DAS ESTRUTURAS DE CONCRETÃO ARMADO (PILARES);
2.	EXECUÇÃO DE CHAPISCO E EMBELOÇO;
3.	EXECUÇÃO DE LATRO DE CONCRETO MAGRO PARA PISO E CONTRAPISO.
4.	
5.	
6.	
7.	
8.	
9.	
10.	
11.	
12.	
13.	
14.	
15.	

**OCORRÊNCIAS**

1.	
2.	
3.	
4.	
5.	

**ASSINATURAS**

H E CONSTRUTORA E ESTRUTURAS EIRELI  
 Gleice Kelly de Oliveira Lins  
 Eng(a). Civil  
 CREA/PE. 187582/3724

H E CONSTRUTORA E ESTRUTURAS EIRELI  
 Rua Gustavo Monteiro dos Santos, 893 - Centro - Camocim de São Félix  
 CEP: 55.665-000  
 CNPJ: 27.603.095/0001-94

Aerton Magno N. da Silva  
 Eng. Civil  
 CREA - 32617PE / 1801682453

RESPONSÁVEL TÉCNICO

CONTRATADA

CONTRATANTE



**RELATÓRIO DIÁRIO DE OBRA (RDO)**

**PERÍODO: 18/09/2024**

**OBRA:** CONSTRUÇÃO DE UMA NOVA UNIDADE ESCOLAR, LOCALIZADA À AV. CORONEL BEZERRA DA SILVA,  
NO MUNICÍPIO DE CAMOCIM DE SÃO FÉLIX - PE  
**LOCAL:** MUNICÍPIO DE CAMOCIM DE SÃO FÉLIX - PE

MÃO DE OBRA INDIRETA		MÃO DE OBRA DIRETA		EQUIPAMENTOS	
FUNÇÃO / CARGO	QTDE	FUNÇÃO / CARGO	QTDE	DESCRIÇÃO	QTDE
ENGENHEIRO	1	AJUDANTE GERAL			
ENCARREGADO	1	PEDREIRO			

**TAREFAS REALIZADAS**

1.	EXECUÇÃO DAS ESTRUTURAS DE CONCRETO ARMADO (PILARES);
2.	EXECUÇÃO DE CHAPISCO E EMBOÇO;
3.	EXECUÇÃO DE LATRO DE CONCRETO MAGRO PARA PISO E CONTRAPISO.
4.	
5.	
6.	
7.	
8.	
9.	
10.	
11.	
12.	
13.	
14.	
15.	

**OCORRÊNCIAS**

1.	
2.	
3.	
4.	
5.	

**ASSINATURAS**

HE CONSTRUTORA E ESTRUTURAS LTDA  
Glécia Kelly de Oliveira Lins  
Eng(a). Civil  
CREA/PF: 1818683724

Aerton Magno N. da Silva  
Eng. Civil  
CREA - 32617PE / 1801682453

RESPONSÁVEL TÉCNICO

CONTRATADA

CONTRATANTE

**PREFEITURA MUNICIPAL DE CAMOCIM DE SÃO FÉLIX**  
SECRETARIA DE INFRAESTRUTURA

CÓDIGO	UNIDADE	EXTENSÃO	PREÇO UNITÁRIO	PREÇO UNITÁRIO AJUSTADO	VALORES TOTAIS	QUANTIDADES MEDIDAS		ACUMULADO ANTERIOR	ACUMULADO TOTAL	VALOR DO CONTRATO REPROGRAMADO	PERÍODO DA MEDIÇÃO: 12 MESES	VALOR DA MEDIÇÃO: 12/09/2024	DATA: 18/09/2023
						ACUMULADO ANTERIOR	PERÍODO						
1.0	ADMINISTRAÇÃO LOCAL	3,00	63.608,00	282.102,91	190.810,51	0,50	0,03	38.103,43	49.013,99	3.920,34	RS	33.394,92	38.318,83
1.1	ADMINISTRAÇÃO LOCAL DA OBRA												
1.1.1	ADMINISTRAÇÃO LOCAL DA OBRA	10,24	8,78	10,34	89,68	38,24		91,268	131,60		RS	317,60	0,00%
1.1.2	ADMINISTRAÇÃO LOCAL DA OBRA	42,88	21,16	20,20	887,68	1.676,78		62,80	62,80		RS	1.676,78	0,00%
1.1.3	ADMINISTRAÇÃO LOCAL DA OBRA	73,17	18,76	77,82	1.372,76	1.667,96		73,12	73,12		RS	1.667,96	0,00%
1.1.4	ADMINISTRAÇÃO LOCAL DA OBRA	15,06	10,93	13,47	163,65	205,05		15,00	15,00		RS	205,05	0,00%
1.1.5	ADMINISTRAÇÃO LOCAL DA OBRA	97,83	1,80	7,34	176,11	973,83		97,83	97,83		RS	2.179,13	0,00%
1.1.6	ADMINISTRAÇÃO LOCAL DA OBRA	101,68	3,09	1,84	313,25	1.021,68		102,60	1.021,68		RS	3.923,23	0,00%
1.1.7	ADMINISTRAÇÃO LOCAL DA OBRA	101,68	6,64	8,79	679,77	1.011,68		102,68	1.021,68		RS	8.469,72	0,00%
1.1.8	ADMINISTRAÇÃO LOCAL DA OBRA	140,96	33,41	49,40	1.574,50	240,96		240,96	240,96		RS	21.871,50	0,00%
1.2	MECANIZAÇÃO DE MANTENÇÃO	116,74	55,64	139,47	6.508,02	216,74		136,74	136,74		RS	13.946,92	0,00%
1.3	PARCERIAS E MANTENÇÃO DE SERVIÇOS	696,44	6,17	7,40	4.567,50	696,44		696,44	696,44		RS	5.362,38	0,00%
1.0	SERVIÇOS PRELIMINARES E CANTIDAD DE OBRA	6,00	189,77	216,74	1.131,04	6,00		6,00	6,00		RS	2.421,94	0,00%
1.1	CONDIÇÕES DE INSTALAÇÃO DE PICA DE OBRA COM CHAPA GALVANIZADA E LANTERNA DE ABRIGO AL. 02/2021	186,28	63,85	81,83	5.289,21	209,28		104,28	104,28		RS	3.359,43	0,00%
1.1.1	CONDIÇÕES DE INSTALAÇÃO DE PICA DE OBRA COM CHAPA GALVANIZADA E LANTERNA DE ABRIGO AL. 02/2021	28,00	19,40	23,85	547,60	28,00		28,00	28,00		RS	6.327,60	0,00%
1.1.2	CONDIÇÕES DE INSTALAÇÃO DE PICA DE OBRA COM CHAPA GALVANIZADA E LANTERNA DE ABRIGO AL. 02/2021	158,28	4,40	5,98	239,61	181,28		176,24	176,24		RS	8.274,34	0,00%
1.1.3	CONDIÇÕES DE INSTALAÇÃO DE PICA DE OBRA COM CHAPA GALVANIZADA E LANTERNA DE ABRIGO AL. 02/2021	31,00	71,66	91,26	2.224,63	181,28		176,24	176,24		RS	37.233,13	19,30%
1.2	PRETENSÃO DE VÁLUAS COM COMPACTADOR DE SOLOS DE PRESSÃO AL. 02/2021	180,00	22,87	28,56	4.136,59	180,00		180,00	180,00		RS	3.033,62	41,63%
1.3	ALÍQUOTA DE VÁLUAS PARA ATERRO AL. 08/2021	872,31	90,96	101,33	8.316,97	912,31		882.339,93	882.339,93		RS	88.236,93	9,00%
1.0	CONCRETO ARMADO E ALVENARIA DE EMBAZAMENTO												
1.1	SAPATA	61,92	34,96	38,72	2.159,24	48,96		48,96	48,96		RS	916,33	20,93%
1.1.1	CONCRETO ARMADO PARA ENTALHAÇÃO DE BARRAS DE CONCRETO ARMADO AL. 02/2021	19,41	1.214,44	2.152,29	6.131,31	23,26		50.076,91	50.076,91		RS	21.240,46	20,92%
1.1.2	CONCRETO ARMADO PARA ENTALHAÇÃO DE BARRAS DE CONCRETO ARMADO AL. 02/2021	113,08	34,99	39,77	3.979,93	109,69		2.094,67	2.094,67		RS	35,19	3,30%
1.1.3	CONCRETO ARMADO PARA ENTALHAÇÃO DE BARRAS DE CONCRETO ARMADO AL. 02/2021	31,43	107,15	144,01	3.596,00	597,27		604.331,06	604.331,06		RS	17.956,83	28,13%
1.2	CONCRETO ARMADO PARA ENTALHAÇÃO DE BARRAS DE CONCRETO ARMADO AL. 02/2021	14,02	1.214,44	2.152,29	3.711,31	19,63		42.118,76	42.118,76		RS	9.484,37	18,55%
1.3	ALÍQUOTA DE VÁLUAS PARA ATERRO AL. 08/2021	18,58	1.734,44	2.152,29	40.900,21	18,60		23.251,53	23.251,53		RS	13.950,93	34,97%
1.4	ALÍQUOTA DE VÁLUAS PARA ATERRO AL. 08/2021	15,59	1.214,44	2.152,29	11.664,27	9,44		20.333,56	20.333,56		RS	13.240,46	59,44%
1.5	ALÍQUOTA DE VÁLUAS PARA ATERRO AL. 08/2021	136,19	40,19	50,43	2.045,47	249,20		12.572,14	12.572,14		RS	5.897,73	23,64%
1.6	ALÍQUOTA DE VÁLUAS PARA ATERRO AL. 08/2021	148,70	10,31	40,81	1.074,91	119,50		8.500,17	8.500,17		RS	6.300,27	47,82%

HE CONSTRUTORA E ESTRUTURAS LTDA  
Gleite Kelly de Brito Lima  
Eng(a), Civil  
CREA/PE: 1818883724

Aerton Magno N. da Silva  
Eng(a), Civil  
CREA - 32617PE/ 1811682453

**PREFEITURA MUNICIPAL DE CAMOCIM DE SÃO FÉLIX**  
SECRETARIA DE INFRAESTRUTURA

CÓDIGO	UNIDADE	QUANTIDADE	PREÇO UNITÁRIO	PREÇO UNITÁRIO COM IPI	VALORES TOTAIS	QUANTIDADES MEDIDAS		ACUMULADO ANTERIOR	ACUMULADO TOTAL	VALOR DO CONTRATO REPROGRAMADO: R\$ 1.311.713,37	VALÊNCIA DO CONTRATO: 12 MESES	PERÍODO DE MEDIÇÃO	VALORES	%
						ACUMULADO ANTERIOR	ACUMULADO TOTAL							
6.2	M	701,10	21,45	14,78	14.970,01	97,00	97,00	3.567,68	9.502,33	18/09/2024	12/09/2024	106,10	3.902,33	52,24%
6.3	M²	746,14	31,19	19,21	10.416,31	217,37	217,37	8.323,07	4.321,07	18/09/2024	18/09/2024	48,39	1.913,06	18,83%
7.1	M²	141,27	69,16	66,16	11.891,15	989,24	989,24	85.460,44	85.460,44	18/09/2024	18/09/2024	668,03	40.433,11	32,11%
7.2	M²	2.914,54	1,52	4,19	17.784,81	0,00	0,00	800,00	800,00	18/09/2024	18/09/2024	2.134,54	9.282,41	72,53%
7.3	M²	2.914,54	28,49	13,09	86.442,17	0,00	0,00	600,00	600,00	18/09/2024	18/09/2024	2.314,54	76.588,12	79,41%
7.4	M²	151,48	41,16	31,66	18.137,43	0,00	0,00	0,00	0,00	18/09/2024	18/09/2024	951,48	18.137,43	100,00%
7.5	M²	949,87	53,86	17,23	68.614,49	0,00	0,00	0,00	0,00	18/09/2024	18/09/2024	949,87	68.614,49	100,00%
7.6	M²	78,99	116,06	87,46	4.314,68	0,00	0,00	0,00	0,00	18/09/2024	18/09/2024	78,99	4.314,68	100,00%
7.7	M²	8,55	177,71	69,17	1.500,11	0,00	0,00	0,00	0,00	18/09/2024	18/09/2024	8,55	3.500,11	100,00%
8.1	M²	2.914,54	51,87	41,99	11.510,45	0,00	0,00	0,00	0,00	18/09/2024	18/09/2024	2.914,54	11.510,45	100,00%
8.2	M²	1019,60	16,97	21,81	7.132,47	0,00	0,00	0,00	0,00	18/09/2024	18/09/2024	1.019,60	21.531,47	100,00%
8.3	M	149,72	41,73	76,41	11.521,13	0,00	0,00	0,00	0,00	18/09/2024	18/09/2024	149,72	11.521,13	100,00%
8.4	M	299,84	53,66	41,91	20.094,77	0,00	0,00	0,00	0,00	18/09/2024	18/09/2024	299,84	20.094,77	100,00%
8.5	M	102,90	21,50	49,94	4.174,71	0,00	0,00	0,00	0,00	18/09/2024	18/09/2024	102,90	4.176,71	100,00%
8.6	M	413,11	16,21	15,26	19.872,72	0,00	0,00	0,00	0,00	18/09/2024	18/09/2024	413,11	19.872,92	100,00%
8.7	M	122,70	11,62	41,99	5.152,17	0,00	0,00	0,00	0,00	18/09/2024	18/09/2024	122,70	5.152,17	100,00%
8.8	M	122,70	121,36	117,81	16.887,10	0,00	0,00	0,00	0,00	18/09/2024	18/09/2024	122,70	16.887,10	100,00%
8.9	M	11,56	41,04	38,78	679,73	0,00	0,00	0,00	0,00	18/09/2024	18/09/2024	11,56	67.967,11	100,00%
8.10	M	4.700,08	14,92	17,88	15.110,01	707,55	707,55	12.450,99	12.650,99	18/09/2024	18/09/2024	161,53	2.908,04	18,67%
9.1	M	670,08	37,99	41,21	31.418,99	707,55	707,55	29.158,13	29.158,13	18/09/2024	18/09/2024	162,53	6.697,46	16,67%

Assinado digitalmente por Aerton Magno N. da Silva em 18/09/2024 às 14:52:17. Certificação: ICP-Brasil. Assinatura: Aerton Magno N. da Silva (CPF: 011.111.111-11) - Cargo: Secretário de Infraestrutura.

**Aerton Magno N. da Silva**  
Secretário de Infraestrutura  
CREA - 32677PE / 180168245

**PREFEITURA MUNICIPAL DE CAMOCIM DE SÃO FÉLIX**  
SECRETARIA DE INFRAESTRUTURA

**CAMOCIM DE SÃO FÉLIX**  
RUA DO COMÉRCIO, 100 - CENTRO - CAMOCIM DE SÃO FÉLIX - PE  
CEP: 52.402-000

CONTRATO: M CONSTRUTORA E ESTRUTURAS (EDA) Nº 27.402/0001/0001/04		LOCAL: MUNICÍPIO DE CAMOCIM DE SÃO FÉLIX - PE		DATA DA ORDEM DE SERVIÇO: 06/09/2024		PROCESSO LICITACIONÁRIO: 0487/2024		COMITADO: 2457/2024		VIGÊNCIA DO CONTRATO: 12 MESES		PERÍODO DA MEDIÇÃO: 15/09/2024		DATA: 18/09/2024	
OBJETO: CONTRUÇÃO DE UMA NOVA UNIDADE ESCOLAR, LOCALIZADA A AV. CORONEL BEZERRA DA SILVA, NO MUNICÍPIO DE CAMOCIM DE SÃO FÉLIX - PE		CONCORRENTE: INCA ELETRÔNICA: 0092/2024		VALORES DA MEDIÇÃO: R\$ 1.937.748,37		VALOR DO CONTRATO REPROGRAMADO: R\$ 1.937.748,37		VALORES DA MEDIÇÃO: R\$		VALORES DA MEDIÇÃO: R\$		VALORES DA MEDIÇÃO: R\$		VALORES DA MEDIÇÃO: R\$	
PLANEJAMENTO CONTRATUAL		QUANTIDADES MEDIADAS		VALORES TOTAIS		ACRÉSCIMOS		ACRÉSCIMOS		ACRÉSCIMOS		ACRÉSCIMOS		ACRÉSCIMOS	
CODIGO	DESCRIÇÃO	UNIDADE	QUANTIDADE	PREÇO UNITÁRIO	PREÇO UNITÁRIO COM IPI	VALORES TOTAIS	PERÍODO	ACRÉSCIMOS	PERÍODO	ACRÉSCIMOS	VALORES TOTAIS	PERÍODO	ACRÉSCIMOS	VALORES TOTAIS	%
9.1.1	REVESTIMENTO DE CIMENTO PARA PISO COM FERRAS TIPO CANTALINA	m²	870,08	41,38	51,66	44.948,11	0,00	0,00	0,00	0,00	44.948,11	0,00	0,00	44.948,11	100,00%
9.1.2	REVESTIMENTO DE CIMENTO PARA PISO COM FERRAS TIPO CANTALINA	m²	530,47	14,12	17,08	9.944,48	148,95	316,93	150,00	316,93	10.261,41	2,00	316,93	10.578,34	42,83%
9.2.1	REFORÇO DE CIMENTO PARA PISO COM FERRAS TIPO CANTALINA	m²	530,47	73,89	41,21	32.644,86	164,93	318,95	150,00	318,95	33.063,81	2,00	318,95	33.382,76	42,03%
9.2.2	REFORÇO DE CIMENTO PARA PISO COM FERRAS TIPO CANTALINA	m²	530,47	41,36	31,66	24.417,18	8,00	0,00	0,00	0,00	24.425,18	0,00	0,00	24.425,18	100,00%
8.3	ÁREAS DE ESCOBERTAS	m²	543,27	18,07	22,51	12.198,03	0,00	0,00	0,00	0,00	12.198,03	0,00	0,00	12.198,03	100,00%
9.1.3	REVESTIMENTO DE CIMENTO PARA PISO COM FERRAS TIPO CANTALINA	m²	19,11	95,91	139,85	1.822,52	0,00	0,00	0,00	0,00	1.822,52	0,00	0,00	1.822,52	100,00%
10.1	REVESTIMENTO DE CIMENTO PARA PISO COM FERRAS TIPO CANTALINA	UNO	14,00	788,31	982,11	11.153,47	0,00	0,00	0,00	0,00	11.153,47	0,00	0,00	11.153,47	100,00%
10.2	REVESTIMENTO DE CIMENTO PARA PISO COM FERRAS TIPO CANTALINA	UNO	11,00	701,61	876,47	11.194,11	0,00	0,00	0,00	0,00	11.194,11	0,00	0,00	11.194,11	100,00%
10.3	REVESTIMENTO DE CIMENTO PARA PISO COM FERRAS TIPO CANTALINA	UNO	18,00	287,18	334,74	5.114,04	0,00	0,00	0,00	0,00	5.114,04	0,00	0,00	5.114,04	100,00%
10.4	REVESTIMENTO DE CIMENTO PARA PISO COM FERRAS TIPO CANTALINA	m²	4,48	431,04	581,41	4.732,81	0,00	0,00	0,00	0,00	4.732,81	0,00	0,00	4.732,81	100,00%
10.5	REVESTIMENTO DE CIMENTO PARA PISO COM FERRAS TIPO CANTALINA	UNO	4,00	163,86	202,19	818,76	0,00	0,00	0,00	0,00	818,76	0,00	0,00	818,76	100,00%
10.6	REVESTIMENTO DE CIMENTO PARA PISO COM FERRAS TIPO CANTALINA	m²	11,91	287,41	324,81	4.816,96	0,00	0,00	0,00	0,00	4.816,96	0,00	0,00	4.816,96	100,00%
10.7	REVESTIMENTO DE CIMENTO PARA PISO COM FERRAS TIPO CANTALINA	m²	149,40	251,89	354,61	54.477,71	0,00	0,00	0,00	0,00	54.477,71	0,00	0,00	54.477,71	100,00%
10.8	REVESTIMENTO DE CIMENTO PARA PISO COM FERRAS TIPO CANTALINA	m²	37,80	278,97	348,48	11.177,54	0,00	0,00	0,00	0,00	11.177,54	0,00	0,00	11.177,54	100,00%
10.9	REVESTIMENTO DE CIMENTO PARA PISO COM FERRAS TIPO CANTALINA	m²	11,00	265,64	331,81	3.649,91	0,00	0,00	0,00	0,00	3.649,91	0,00	0,00	3.649,91	100,00%
10.10	REVESTIMENTO DE CIMENTO PARA PISO COM FERRAS TIPO CANTALINA	m²	187,50	222,84	285,01	49.280,21	0,00	0,00	0,00	0,00	49.280,21	0,00	0,00	49.280,21	100,00%
10.11	REVESTIMENTO DE CIMENTO PARA PISO COM FERRAS TIPO CANTALINA	m²	66,74	482,91	598,11	19.217,87	0,00	0,00	0,00	0,00	19.217,87	0,00	0,00	19.217,87	100,00%
11.1	REVESTIMENTO DE CIMENTO PARA PISO COM FERRAS TIPO CANTALINA	UNO	1,00	1.133,11	1.853,32	1.853,32	0,00	0,00	0,00	0,00	1.853,32	0,00	0,00	1.853,32	100,00%
11.2	REVESTIMENTO DE CIMENTO PARA PISO COM FERRAS TIPO CANTALINA	UNO	1,00	108,09	184,86	184,86	0,00	0,00	0,00	0,00	184,86	0,00	0,00	184,86	100,00%
11.3	REVESTIMENTO DE CIMENTO PARA PISO COM FERRAS TIPO CANTALINA	UNO	4,00	9,51	12,40	49,60	0,00	0,00	0,00	0,00	49,60	0,00	0,00	49,60	100,00%
11.4	REVESTIMENTO DE CIMENTO PARA PISO COM FERRAS TIPO CANTALINA	UNO	1,00	11,83	11,77	13,04	0,00	0,00	0,00	0,00	13,04	0,00	0,00	13,04	100,00%
11.5	REVESTIMENTO DE CIMENTO PARA PISO COM FERRAS TIPO CANTALINA	UNO	8,00	12,34	13,41	121,78	0,00	0,00	0,00	0,00	121,78	0,00	0,00	121,78	100,00%
11.6	REVESTIMENTO DE CIMENTO PARA PISO COM FERRAS TIPO CANTALINA	UNO	1,00	231,09	298,67	298,67	0,00	0,00	0,00	0,00	298,67	0,00	0,00	298,67	100,00%
11.7	REVESTIMENTO DE CIMENTO PARA PISO COM FERRAS TIPO CANTALINA	M	900,00	2,04	2,51	2.286,00	0,00	0,00	0,00	0,00	2.286,00	0,00	0,00	2.286,00	100,00%
11.8	REVESTIMENTO DE CIMENTO PARA PISO COM FERRAS TIPO CANTALINA	M	900,00	2,87	3,38	3.122,00	0,00	0,00	0,00	0,00	3.122,00	0,00	0,00	3.122,00	100,00%
11.9	REVESTIMENTO DE CIMENTO PARA PISO COM FERRAS TIPO CANTALINA	M	600,00	4,37	5,44	3.270,00	0,00	0,00	0,00	0,00	3.270,00	0,00	0,00	3.270,00	100,00%

HE CONSTRUTORA E ESTRUTURAS (EDA)  
Glauce Kelly de Brito Lima  
Eng(a), Civil  
CREA/PE: 1818885724

Aerton Magno N. da Silva  
Eng(a), Civil  
CREA - 32817PE / 1801682453

**PREFEITURA MUNICIPAL DE CAMOCIM DE SÃO FELIX**  
SECRETARIA DE INFRAESTRUTURA



CONTRATA: HE CONSTRUTORA E ESTRUTURAS LTDA CNPJ: 27.605.093/0002-94		DATA DA DREME DE SERVIÇOS: 06/09/2016		LOCAL: MUNICÍPIO DE CAMOCIM DE SÃO FELIX - PE		DATA DA MEDIÇÃO: 12/09/2016 * 13/09/2016		
OBJETO: CONSTRUÇÃO DE UMA NOVA UNIDADE ESCOLAR, LOCALIZADA A AV. CORONEL SEZEIRA DA SILVA, NO MUNICÍPIO DE CAMOCIM DE SÃO FELIX - PE		COMPROVAÇÃO ELETRÔNICA: 2005/2014		COMPRATO: 24572024		VALOR DO CONTRATO REPROGRAMADO: R\$ 1.872.719,37		
CAMOCIM DE SÃO FELIX - PE		QUANTIDADES MEDIDAS		ACRÉSCIMADO ANTERIOR		VALORES MEDIDOS		
CODIGO	DESCRIÇÃO	UNIDADE	QUANTIDADE	PREÇO UNITÁRIO COM IPI	PREÇO UNITÁRIO SEM IPI	VALORES TOTAIS	VALORES	
11.3	PONTOS ELÉTRICOS	UN	60,00	109,10	116,51	8.190,60	R\$ 6.191,60	100,00%
11.3.1	CONPOSIÇÃO PARÂMETRICA DE PONTO ELÉTRICO DE TOMADA DE 1500VA COM 2P+1T (20A/250V) EM TUBO RIGÍDICO DE PVC, INCLUIDO TUBO DE PASSAGEM, CABO, MANGA, QUADRA E COMPONENTES.	UN	60,00	109,10	116,51	8.190,60	R\$ 6.191,60	100,00%
11.3.2	CONPOSIÇÃO PARÂMETRICA DE PONTO ELÉTRICO DE TOMADA DE 1500VA COM 2P+1T (20A/250V) EM TUBO RIGÍDICO DE PVC, INCLUIDO TUBO DE PASSAGEM, CABO, MANGA, QUADRA E COMPONENTES.	UN	12,00	142,19	177,87	2.144,44	R\$ 2.134,44	100,00%
11.3.3	CONPOSIÇÃO PARÂMETRICA DE PONTO ELÉTRICO DE TOMADA DE 1500VA COM 2P+1T (20A/250V) EM TUBO RIGÍDICO DE PVC, INCLUIDO TUBO DE PASSAGEM, CABO, MANGA, QUADRA E COMPONENTES.	UN	12,00	243,84	304,50	3.654,00	R\$ 5.653,20	100,00%
11.3.4	CONPOSIÇÃO PARÂMETRICA DE PONTO ELÉTRICO DE TOMADA DE 1500VA COM 2P+1T (20A/250V) EM TUBO RIGÍDICO DE PVC, INCLUIDO TUBO DE PASSAGEM, CABO, MANGA, QUADRA E COMPONENTES.	UN	19,00	131,46	219,37	4.544,23	R\$ 4.344,23	100,00%
11.3.5	CONPOSIÇÃO PARÂMETRICA DE PONTO ELÉTRICO DE TOMADA DE 1500VA COM 2P+1T (20A/250V) EM TUBO RIGÍDICO DE PVC, INCLUIDO TUBO DE PASSAGEM, CABO, MANGA, QUADRA E COMPONENTES.	UN	211,00	104,16	116,11	29.014,33	R\$ 29.014,33	100,00%
11.3.6	CONPOSIÇÃO PARÂMETRICA DE PONTO ELÉTRICO DE TOMADA DE 1500VA COM 2P+1T (20A/250V) EM TUBO RIGÍDICO DE PVC, INCLUIDO TUBO DE PASSAGEM, CABO, MANGA, QUADRA E COMPONENTES.	UN	34,00	195,94	199,31	6.776,88	R\$ 6.776,88	100,00%
11.3.7	CONPOSIÇÃO PARÂMETRICA DE PONTO ELÉTRICO DE TOMADA DE 1500VA COM 2P+1T (20A/250V) EM TUBO RIGÍDICO DE PVC, INCLUIDO TUBO DE PASSAGEM, CABO, MANGA, QUADRA E COMPONENTES.	UN	18,00	248,81	309,95	5.578,32	R\$ 5.578,32	100,00%
11.3.8	CONPOSIÇÃO PARÂMETRICA DE PONTO ELÉTRICO DE TOMADA DE 1500VA COM 2P+1T (20A/250V) EM TUBO RIGÍDICO DE PVC, INCLUIDO TUBO DE PASSAGEM, CABO, MANGA, QUADRA E COMPONENTES.	UN	1,00	50,19	61,99	188,07	R\$ 188,07	100,00%
11.4	LUMINÁRIAS	UN	200,00	41,93	54,87	10.974,00	R\$ 10.974,00	100,00%
11.4.1	LUMINÁRIA PARA LAMPADA TIPO TUBULAR BIPOLAR 180W, BASE G3.5, 2x18W.	UN	14,00	33,81	74,71	1.956,68	R\$ 1.956,68	100,00%
11.4.2	LUMINÁRIA PARA LAMPADA TIPO TUBULAR BIPOLAR 180W, BASE G3.5, 2x18W.	UN	2,00	59,05	71,26	142,52	R\$ 142,52	100,00%
11.4.3	LUMINÁRIA PARA LAMPADA TIPO TUBULAR BIPOLAR 180W, BASE G3.5, 2x18W.	UN	5,00	40,84	51,61	258,05	R\$ 258,05	100,00%
11.4.4	LUMINÁRIA PARA LAMPADA TIPO TUBULAR BIPOLAR 180W, BASE G3.5, 2x18W.	UN	180,00	59,88	76,47	14.960,40	R\$ 14.960,40	100,00%
12	INSTALAÇÕES HIDRO-SANITÁRIAS							
12.1	PONTO DE ÁGUA FRIA TUBO DE PVC RÍGIDO 3/4" X 1/2" X 3/4"	UN	47,00	34,71	64,59	2.712,78	R\$ 2.712,78	100,00%
12.1.1	PONTO DE ÁGUA FRIA TUBO DE PVC RÍGIDO 3/4" X 1/2" X 3/4"	UN	2,00	64,59	81,35	162,70	R\$ 162,70	100,00%
12.1.2	PONTO DE ÁGUA FRIA TUBO DE PVC RÍGIDO 3/4" X 1/2" X 3/4"	UN	18,00	61,82	78,47	1.419,46	R\$ 1.419,46	100,00%
12.1.3	PONTO DE ÁGUA FRIA TUBO DE PVC RÍGIDO 3/4" X 1/2" X 3/4"	UN	27,00	11,17	16,47	325,40	R\$ 325,40	100,00%
12.1.4	PONTO DE ÁGUA FRIA TUBO DE PVC RÍGIDO 3/4" X 1/2" X 3/4"	UN	8,00	82,42	104,16	832,16	R\$ 832,16	100,00%
12.1.5	PONTO DE ÁGUA FRIA TUBO DE PVC RÍGIDO 3/4" X 1/2" X 3/4"	UN	9,00	33,87	11,01	304,23	R\$ 304,23	100,00%
12.1.6	PONTO DE ÁGUA FRIA TUBO DE PVC RÍGIDO 3/4" X 1/2" X 3/4"	UN	9,00	27,23	14,03	245,27	R\$ 245,27	100,00%
12.2	CONDUZIDORES DE CABO							
12.2.1	CONDUZIDOR DE CABO DE PVC RÍGIDO 3/4" X 1/2" X 3/4"	UN	1,00	792,16	989,49	989,49	R\$ 989,49	100,00%
12.2.2	CONDUZIDOR DE CABO DE PVC RÍGIDO 3/4" X 1/2" X 3/4"	UN	6,00	422,50	510,24	3.181,44	R\$ 3.181,44	100,00%
12.2.3	CONDUZIDOR DE CABO DE PVC RÍGIDO 3/4" X 1/2" X 3/4"	UN	190,00	16,46	20,45	3.085,50	R\$ 3.085,50	100,00%
12.2.4	CONDUZIDOR DE CABO DE PVC RÍGIDO 3/4" X 1/2" X 3/4"	UN	20,00	13,49	15,41	308,20	R\$ 308,20	100,00%

**HE CONSTRUTORA E ESTRUTURAS LTDA**  
Glebe Kelly do Viveiro Lúis  
Eng(a): Civil  
CREA/PE: 121683724

**Aerton Magno N. da Silva**  
Eng Civil  
CREA - 32617PE / 1801682453

**PREFEITURA MUNICIPAL DE CAMOCIM DE SÃO FÉLIX**  
**SECRETARIA DE INFRAESTRUTURA**

7º BOLETIM DE MEDIÇÃO

CÓDIGO	DESCRIÇÃO	UNIDADE	PLATEIA CONTRATUAL			QUANTIDADES MEDIDAS			COMPROVENCIA ELETRÔNICA			VALORES MEDIDOS (R\$)			VALOR DA MEDIÇÃO	PERÍODO DA MEDIÇÃO	DATA: 18/09/2024
			QUANTIDADE	PREÇO UNITÁRIO	PREÇO UNITÁRIO (COM IPI)	VALORES TOTAIS	ACUMULADO ANTERIOR	PERÍODO	ACUMULADO TOTAL	PERÍODO	ACUMULADO TOTAL	QUANTIDADE	VALORES	%			
13.4.1.1	ACABAMENTO EM CIMENTO LADRILHO 15x15x5 CM, COM REJANQUEADO EM ARGAMASSA DE CIMENTO E AREIA, COM REFINO DE PISO E BORDAS ACABADAS.	m <sup>2</sup>	18,00	RS 311,95	RS 481,57	RS 2.684,56	0,00	RS	RS	19,00	RS	7.485,54	100,00%	18/09/2024	RS	18.938,83	
13.4.1.2	ACABAMENTO EM CIMENTO LADRILHO 15x15x5 CM, COM REJANQUEADO EM ARGAMASSA DE CIMENTO E AREIA, COM REFINO DE PISO E BORDAS ACABADAS.	m <sup>2</sup>	18,00	RS 72,29	RS 27,85	RS 901,12	0,00	RS	RS	18,00	RS	901,12	100,00%		RS		
13.4.1.3	ACABAMENTO EM CIMENTO LADRILHO 15x15x5 CM, COM REJANQUEADO EM ARGAMASSA DE CIMENTO E AREIA, COM REFINO DE PISO E BORDAS ACABADAS.	m <sup>2</sup>	17,00	RS 174,31	RS 216,76	RS 2.600,88	0,00	RS	RS	17,00	RS	2.600,88	100,00%		RS		
13.4.1.4	ACABAMENTO EM CIMENTO LADRILHO 15x15x5 CM, COM REJANQUEADO EM ARGAMASSA DE CIMENTO E AREIA, COM REFINO DE PISO E BORDAS ACABADAS.	m <sup>2</sup>	17,00	RS 87,31	RS 109,31	RS 1.511,73	0,00	RS	RS	17,00	RS	1.511,73	100,00%		RS		
13.4.1.5	ACABAMENTO EM CIMENTO LADRILHO 15x15x5 CM, COM REJANQUEADO EM ARGAMASSA DE CIMENTO E AREIA, COM REFINO DE PISO E BORDAS ACABADAS.	m <sup>2</sup>	2,00	RS 178,92	RS 271,00	RS 442,00	0,00	RS	RS	2,00	RS	442,00	100,00%		RS		
13.4.1.6	ACABAMENTO EM CIMENTO LADRILHO 15x15x5 CM, COM REJANQUEADO EM ARGAMASSA DE CIMENTO E AREIA, COM REFINO DE PISO E BORDAS ACABADAS.	m <sup>2</sup>	13,00	RS 78,78	RS 91,41	RS 1.170,00	0,00	RS	RS	13,00	RS	1.170,00	100,00%		RS		
13.4.1.7	ACABAMENTO EM CIMENTO LADRILHO 15x15x5 CM, COM REJANQUEADO EM ARGAMASSA DE CIMENTO E AREIA, COM REFINO DE PISO E BORDAS ACABADAS.	m <sup>2</sup>	28,00	RS 66,29	RS 81,89	RS 1.318,40	0,00	RS	RS	28,00	RS	1.318,40	100,00%		RS		
13.4.1.8	ACABAMENTO EM CIMENTO LADRILHO 15x15x5 CM, COM REJANQUEADO EM ARGAMASSA DE CIMENTO E AREIA, COM REFINO DE PISO E BORDAS ACABADAS.	m <sup>2</sup>	17,00	RS 63,96	RS 78,77	RS 945,74	0,00	RS	RS	17,00	RS	945,74	100,00%		RS		
13.4.2	ACABAMENTO EM CIMENTO LADRILHO 15x15x5 CM, COM REJANQUEADO EM ARGAMASSA DE CIMENTO E AREIA, COM REFINO DE PISO E BORDAS ACABADAS.	m <sup>2</sup>	4,00	RS 208,64	RS 258,33	RS 1.032,32	0,00	RS	RS	4,00	RS	1.032,32	100,00%		RS		
13.4.2.1	ACABAMENTO EM CIMENTO LADRILHO 15x15x5 CM, COM REJANQUEADO EM ARGAMASSA DE CIMENTO E AREIA, COM REFINO DE PISO E BORDAS ACABADAS.	m <sup>2</sup>	4,00	RS 78,45	RS 97,99	RS 391,26	0,00	RS	RS	4,00	RS	391,26	100,00%		RS		
13.4.2.2	ACABAMENTO EM CIMENTO LADRILHO 15x15x5 CM, COM REJANQUEADO EM ARGAMASSA DE CIMENTO E AREIA, COM REFINO DE PISO E BORDAS ACABADAS.	m <sup>2</sup>	2,00	RS 66,29	RS 81,89	RS 165,60	0,00	RS	RS	2,00	RS	165,60	100,00%		RS		
13.4.2.3	ACABAMENTO EM CIMENTO LADRILHO 15x15x5 CM, COM REJANQUEADO EM ARGAMASSA DE CIMENTO E AREIA, COM REFINO DE PISO E BORDAS ACABADAS.	m <sup>2</sup>	1,00	RS 2.717,17	RS 9.665,52	RS 9.665,52	0,00	RS	RS	1,00	RS	9.665,52	100,00%		RS		
13.5	ACABAMENTO EM CIMENTO LADRILHO 15x15x5 CM, COM REJANQUEADO EM ARGAMASSA DE CIMENTO E AREIA, COM REFINO DE PISO E BORDAS ACABADAS.	m <sup>2</sup>	1,00	RS 7.813,27	RS 9.795,35	RS 9.795,35	0,00	RS	RS	1,00	RS	9.745,25	100,00%		RS		
13.6	ACABAMENTO EM CIMENTO LADRILHO 15x15x5 CM, COM REJANQUEADO EM ARGAMASSA DE CIMENTO E AREIA, COM REFINO DE PISO E BORDAS ACABADAS.	m <sup>2</sup>	1613,48	RS 1,19	RS 4,23	RS 6.914,00	0,00	RS	RS	1613,48	RS	6.814,00	100,00%		RS		
13.12	ACABAMENTO EM CIMENTO LADRILHO 15x15x5 CM, COM REJANQUEADO EM ARGAMASSA DE CIMENTO E AREIA, COM REFINO DE PISO E BORDAS ACABADAS.	m <sup>2</sup>	1613,48	RS 1,117	RS 1.645	RS 7.637,79	0,00	RS	RS	1613,48	RS	26.337,79	100,00%		RS		
13.13	ACABAMENTO EM CIMENTO LADRILHO 15x15x5 CM, COM REJANQUEADO EM ARGAMASSA DE CIMENTO E AREIA, COM REFINO DE PISO E BORDAS ACABADAS.	m <sup>2</sup>	1668,24	RS 30,95	RS 17,53	RS 20.936,41	0,00	RS	RS	1668,24	RS	20.936,41	100,00%		RS		
13.2	ACABAMENTO EM CIMENTO LADRILHO 15x15x5 CM, COM REJANQUEADO EM ARGAMASSA DE CIMENTO E AREIA, COM REFINO DE PISO E BORDAS ACABADAS.	m <sup>2</sup>	1.961,8	RS 13,00	RS 14,77	RS 2.928,99	0,00	RS	RS	1.961,8	RS	2.928,99	100,00%		RS		
13.3	ACABAMENTO EM CIMENTO LADRILHO 15x15x5 CM, COM REJANQUEADO EM ARGAMASSA DE CIMENTO E AREIA, COM REFINO DE PISO E BORDAS ACABADAS.	m <sup>2</sup>	1.961,8	RS 13,71	RS 12,39	RS 2.727,22	0,00	RS	RS	1.961,8	RS	2.671,22	100,00%		RS		
13.5	ACABAMENTO EM CIMENTO LADRILHO 15x15x5 CM, COM REJANQUEADO EM ARGAMASSA DE CIMENTO E AREIA, COM REFINO DE PISO E BORDAS ACABADAS.	m <sup>2</sup>	530,27	RS 29,27	RS 25,75	RS 13.389,31	0,00	RS	RS	530,27	RS	13.389,31	100,00%		RS		
13.17	ACABAMENTO EM CIMENTO LADRILHO 15x15x5 CM, COM REJANQUEADO EM ARGAMASSA DE CIMENTO E AREIA, COM REFINO DE PISO E BORDAS ACABADAS.	m <sup>2</sup>	538,27	RS 70,47	RS 73,75	RS 13.654,45	0,00	RS	RS	538,27	RS	13.654,45	100,00%		RS		
14.6	ACABAMENTO EM CIMENTO LADRILHO 15x15x5 CM, COM REJANQUEADO EM ARGAMASSA DE CIMENTO E AREIA, COM REFINO DE PISO E BORDAS ACABADAS.	m <sup>2</sup>	22,82	RS 562,18	RS 672,53	RS 13.199,67	0,00	RS	RS	22,82	RS	13.199,67	100,00%		RS		
14.7	ACABAMENTO EM CIMENTO LADRILHO 15x15x5 CM, COM REJANQUEADO EM ARGAMASSA DE CIMENTO E AREIA, COM REFINO DE PISO E BORDAS ACABADAS.	m <sup>2</sup>	19,00	RS 79,01	RS 93,72	RS 1.364,34	0,00	RS	RS	19,00	RS	1.364,34	100,00%		RS		
14.8	ACABAMENTO EM CIMENTO LADRILHO 15x15x5 CM, COM REJANQUEADO EM ARGAMASSA DE CIMENTO E AREIA, COM REFINO DE PISO E BORDAS ACABADAS.	m <sup>2</sup>	24,18	RS 491,19	RS 616,96	RS 14.994,90	0,00	RS	RS	24,18	RS	14.994,90	100,00%		RS		
14.9	ACABAMENTO EM CIMENTO LADRILHO 15x15x5 CM, COM REJANQUEADO EM ARGAMASSA DE CIMENTO E AREIA, COM REFINO DE PISO E BORDAS ACABADAS.	m <sup>2</sup>	14,70	RS 191,67	RS 490,77	RS 7.192,36	0,00	RS	RS	14,70	RS	7.192,36	100,00%		RS		

**Aerton Magno N. da Silva**  
**Eng Civil**  
CREA - 32677PE / 1801682453

HE CONSTRUTORA E CONSTRUTURAS LTDA  
Gleice Kelly de Oliveira Lima  
Eng Civil  
CREA/PE 18188R83774

**PREFEITURA MUNICIPAL DE CAMOCIM DE SÃO FÉLIX**  
**SECRETARIA DE INFRAESTRUTURA**

CÓDIGO	DESCRIÇÃO	UNIDADE	QUANTIDADE	PREÇO UNITÁRIO	PREÇO UNITÁRIO COM IPI	VALORES TOTAIS	ACUMULADO		ACUMULADO ANTERIOR	ACUMULADO ATUAL	ACUMULADO ANTERIOR	ACUMULADO ATUAL	VALOR DA MEDIÇÃO	QUANTIDADE	VALORES	%
							PERÍODO	VALORES								
15.1	PROPOSTA DE PROJETOS DE OBRAS DE REFORMA DE ESCOLAS, LOCALIZADA A AV. CONDESSA REZENDA DA SILVA, NO MUNICÍPIO DE CAMOCIM DE SÃO FÉLIX - PI	UN	1,00	R\$ 7.010,35	R\$ 9.966,50	R\$ 9.966,50	0,00	0,00	R\$ 0,00	R\$ 0,00	R\$ 0,00	R\$ 0,00	R\$ 1,00	R\$ 9.966,50	100,00%	
15.2	PROPOSTA DE PROJETOS DE OBRAS DE REFORMA DE ESCOLAS, LOCALIZADA A AV. CONDESSA REZENDA DA SILVA, NO MUNICÍPIO DE CAMOCIM DE SÃO FÉLIX - PI	UN	3,00	R\$ 2.460,33	R\$ 3.332,25	R\$ 3.332,25	0,00	0,00	R\$ 0,00	R\$ 0,00	R\$ 0,00	R\$ 0,00	R\$ 3,00	R\$ 3.332,25	100,00%	
15.3	PROPOSTA DE PROJETOS DE OBRAS DE REFORMA DE ESCOLAS, LOCALIZADA A AV. CONDESSA REZENDA DA SILVA, NO MUNICÍPIO DE CAMOCIM DE SÃO FÉLIX - PI	UN	1,00	R\$ 3.181,30	R\$ 3.428,06	R\$ 3.428,06	0,00	0,00	R\$ 0,00	R\$ 0,00	R\$ 0,00	R\$ 0,00	R\$ 1,00	R\$ 3.428,06	100,00%	
15.4	PROPOSTA DE PROJETOS DE OBRAS DE REFORMA DE ESCOLAS, LOCALIZADA A AV. CONDESSA REZENDA DA SILVA, NO MUNICÍPIO DE CAMOCIM DE SÃO FÉLIX - PI	UN	186,59	R\$ 15,13	R\$ 2.824,56	R\$ 2.824,56	0,00	0,00	R\$ 0,00	R\$ 0,00	R\$ 0,00	R\$ 0,00	R\$ 186,59	R\$ 2.824,56	100,00%	
15.5	PROPOSTA DE PROJETOS DE OBRAS DE REFORMA DE ESCOLAS, LOCALIZADA A AV. CONDESSA REZENDA DA SILVA, NO MUNICÍPIO DE CAMOCIM DE SÃO FÉLIX - PI	UN	19,13	R\$ 51,20	R\$ 980,56	R\$ 980,56	0,00	0,00	R\$ 0,00	R\$ 0,00	R\$ 0,00	R\$ 0,00	R\$ 19,13	R\$ 980,56	100,00%	
15.6	PROPOSTA DE PROJETOS DE OBRAS DE REFORMA DE ESCOLAS, LOCALIZADA A AV. CONDESSA REZENDA DA SILVA, NO MUNICÍPIO DE CAMOCIM DE SÃO FÉLIX - PI	UN	222,15	R\$ 18,42	R\$ 4.093,84	R\$ 4.093,84	0,00	0,00	R\$ 0,00	R\$ 0,00	R\$ 0,00	R\$ 0,00	R\$ 222,15	R\$ 4.093,84	100,00%	
15.7	PROPOSTA DE PROJETOS DE OBRAS DE REFORMA DE ESCOLAS, LOCALIZADA A AV. CONDESSA REZENDA DA SILVA, NO MUNICÍPIO DE CAMOCIM DE SÃO FÉLIX - PI	UN	8,00	R\$ 225,00	R\$ 1.800,00	R\$ 1.800,00	0,00	0,00	R\$ 0,00	R\$ 0,00	R\$ 0,00	R\$ 0,00	R\$ 8,00	R\$ 1.800,00	100,00%	
15.8	PROPOSTA DE PROJETOS DE OBRAS DE REFORMA DE ESCOLAS, LOCALIZADA A AV. CONDESSA REZENDA DA SILVA, NO MUNICÍPIO DE CAMOCIM DE SÃO FÉLIX - PI	UN	75,00	R\$ 23,00	R\$ 1.725,00	R\$ 1.725,00	0,00	0,00	R\$ 0,00	R\$ 0,00	R\$ 0,00	R\$ 0,00	R\$ 75,00	R\$ 1.725,00	100,00%	
15.9	PROPOSTA DE PROJETOS DE OBRAS DE REFORMA DE ESCOLAS, LOCALIZADA A AV. CONDESSA REZENDA DA SILVA, NO MUNICÍPIO DE CAMOCIM DE SÃO FÉLIX - PI	UN	6,83	R\$ 279,89	R\$ 1.903,63	R\$ 1.903,63	0,00	0,00	R\$ 0,00	R\$ 0,00	R\$ 0,00	R\$ 0,00	R\$ 6,83	R\$ 1.903,63	100,00%	
15.10	PROPOSTA DE PROJETOS DE OBRAS DE REFORMA DE ESCOLAS, LOCALIZADA A AV. CONDESSA REZENDA DA SILVA, NO MUNICÍPIO DE CAMOCIM DE SÃO FÉLIX - PI	UN	80,00	R\$ 2.017,60	R\$ 1.614,08	R\$ 1.614,08	0,00	0,00	R\$ 0,00	R\$ 0,00	R\$ 0,00	R\$ 0,00	R\$ 80,00	R\$ 1.614,08	100,00%	
15.11	PROPOSTA DE PROJETOS DE OBRAS DE REFORMA DE ESCOLAS, LOCALIZADA A AV. CONDESSA REZENDA DA SILVA, NO MUNICÍPIO DE CAMOCIM DE SÃO FÉLIX - PI	UN	1.874,31327	R\$ 2.017,60	R\$ 37.800,43	R\$ 37.800,43	0,00	0,00	R\$ 0,00	R\$ 0,00	R\$ 0,00	R\$ 0,00	R\$ 1.874,31327	R\$ 37.800,43	100,00%	
<b>VALORES TOTAIS</b> R\$ 38.838,83													R\$ 38.838,83	R\$ 647.917,88	R\$ 1.074.719,37	
<b>VALORES REPROGRAMADOS</b> R\$ 38.838,83													R\$ 38.838,83	R\$ 647.917,88	R\$ 1.074.719,37	
<b>VALORES REPROGRAMADOS</b> R\$ 38.838,83													R\$ 38.838,83	R\$ 647.917,88	R\$ 1.074.719,37	
<b>VALORES REPROGRAMADOS</b> R\$ 38.838,83													R\$ 38.838,83	R\$ 647.917,88	R\$ 1.074.719,37	

CONTRABANDA  
 41-CONSTRUTORA E ESTRUTURAS LTDA  
 ENGENHEIRO FISCAL  
 AERTON MAGNO N. DA SILVA  
 ENGENHEIRO CIVIL - CREA Nº. 1801682453

Aerton Magno N. da Silva  
 Eng. Civil  
 CREA - 376179E / 1801682453

8



PREFEITURA MUNICIPAL DE CAMOCIM DE SÃO FELIX PE

CAMOCIM DE SÃO FELIX

MEMÓRIA DE CÁLCULO - BOLETIM DE MEDIÇÃO

ITEM	DESCRIÇÃO DOS SERVIÇOS	UND	QUANT	COMP	LARG. MÉDIA	ALT. MÉDIA	TAXA	TOTAL
00	ADMINISTRAÇÃO LOCAL							
TOTAL								0,00
50	CONCRETO ARMADO E ALVENARIA DE EMBASAMENTO							
52	SUPERESTRUTURA							
521	ALVENARIA	M						
TOTAL								1,83
70	ALVENARIA DE REVESTIMENTOS DE PAREDE	M						
TOTAL								800,00
90	SISTEMA DE PISOS	M						
92	PISO EXTERNO	M						
TOTAL								180,00
TOTAL								140,00

Aerton Magno N. da Silva  
Eng. Civil  
CREA - 32617PE / 1801682453

H J

PREFEITURA DE CAMOCIM DE SÃO FÉLIX  
7º BOLETIM DE MEDIÇÃO

OBRA: CONSTRUÇÃO DE UMA NOVA UNIDADE ESCOLAR, LOCALIZADA À AV. CORONEL BEZERRA DA SILVA, NO MUNICÍPIO DE CAMOCIM DE SÃO FÉLIX - PE

LOCAL: MUNICÍPIO DE CAMOCIM DE SÃO FÉLIX - PE

RELATÓRIO FOTOGRÁFICO

Foto 01



Foto 02



Foto 03

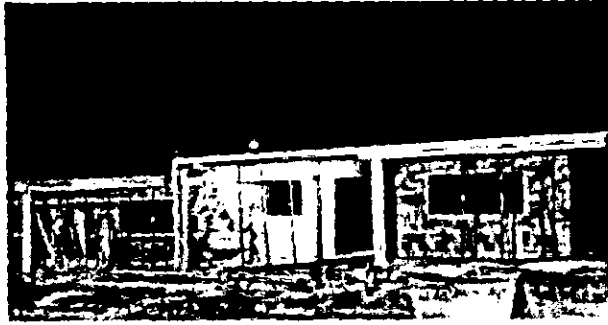

Foto 04

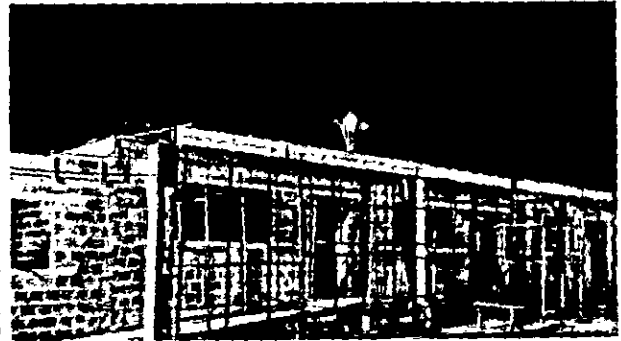

Foto 05



Foto 06

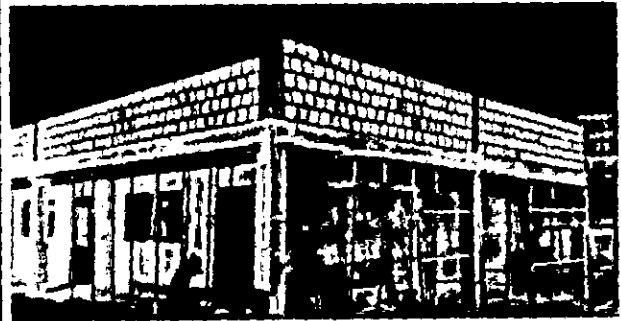

Aerton Magno N. da Silva  
Eng. Civil  
CREA - 32617PE / 1801682453

HE CONSTRUTORA E ESTRUTURAS LTDA  
Glency Kelly de Oliveira Lima  
Eng(a). Civil  
CREA/PE - 1213383724

HE CONSTRUTORA E ESTRUTURAS LTDA  
Glency Kelly de Oliveira Lima  
Eng(a). Civil  
CREA/PE - 1213383724

PREFEITURA DE CAMOCIM DE SÃO FÉLIX  
7º BOLETIM DE MEDIÇÃO

OBRA: CONSTRUÇÃO DE UMA NOVA UNIDADE ESCOLAR, LOCALIZADA À AV. CORONEL BEZERRA DA SILVA, NO MUNICÍPIO DE CAMOCIM DE SÃO FÉLIX - PE

LOCAL: MUNICÍPIO DE CAMOCIM DE SÃO FÉLIX - PE

RELATÓRIO FOTOGRÁFICO

Foto 07



Foto 08



Foto 09

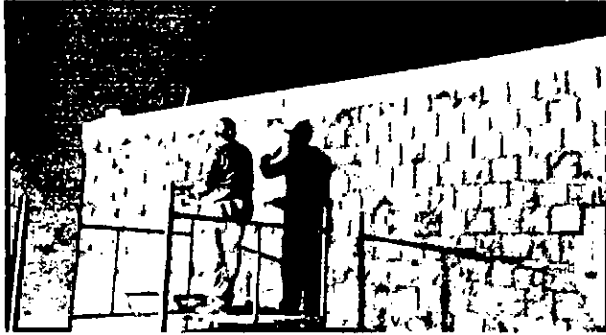

Foto 10

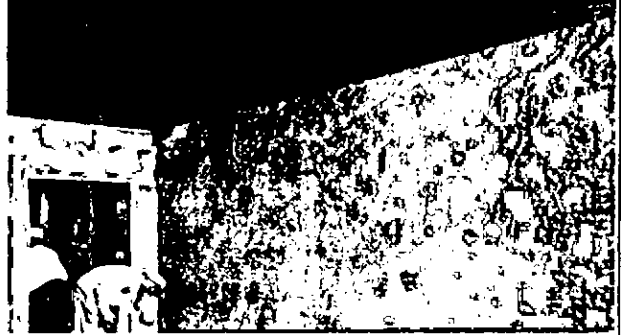

Foto 11

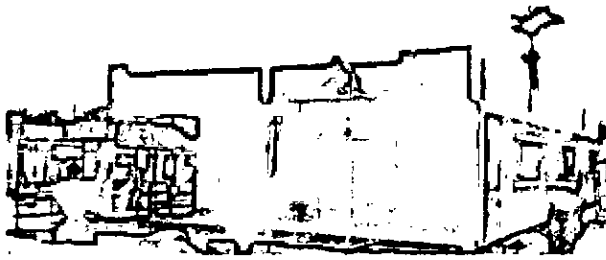

Foto 12

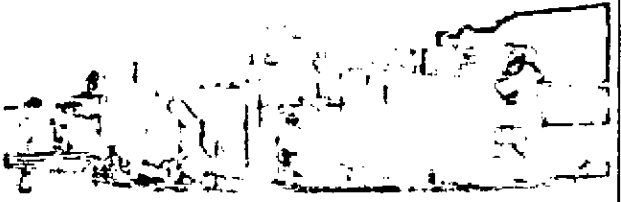

Aerton Magno N. da Silva  
Engº Civil  
CREA - 32617PE / 1801682453

RECONHECIDO EM 07/05/2014  
Gisele Spina  
Engº Civil  
CREA - 32617PE / 1801682453

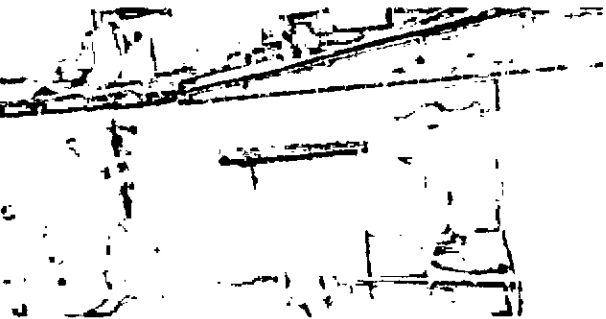
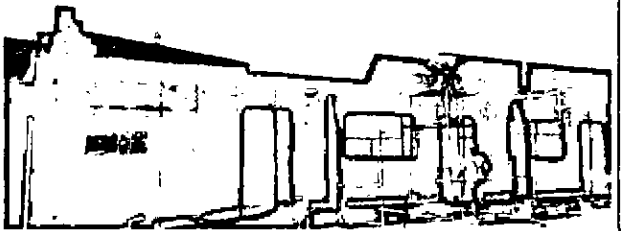
PREFEITURA DE CAMOCIM DE SÃO FÉLIX  
7º BOLETIM DE MEDIÇÃO

OBRA: CONSTRUÇÃO DE UMA NOVA UNIDADE ESCOLAR, LOCALIZADA À AV. CORONEL BEZERRA DA SILVA, NO MUNICÍPIO DE CAMOCIM DE SÃO FÉLIX - PE

LOCAL: MUNICÍPIO DE CAMOCIM DE SÃO FÉLIX - PE

RELATÓRIO FOTOGRÁFICO

Foto 13



Foto 14



Aerton Magno N. da Silva  
Eng. Civil  
CREA - 32617PE / 1801682453

HE CONSTRUTORA E ESTRUTURAS LTDA  
Guise Kelly da ~~Almeida~~ Lins  
Eng(a) Civil  
CREA/PE 1816823724

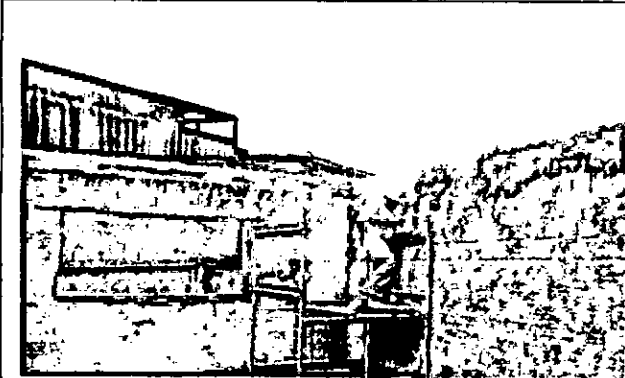
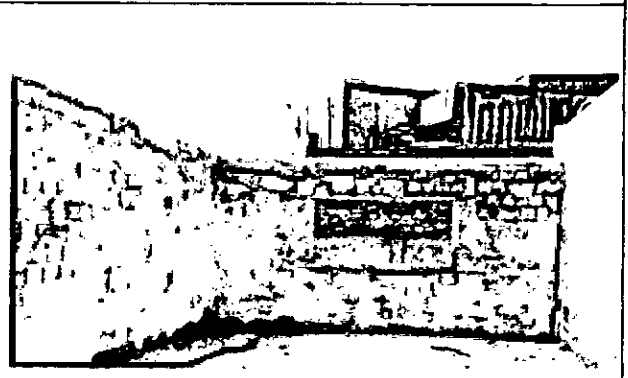
RECIBO DE RECEBIMENTO  
DE 01/11/2014  
01/11/2014



**RELATÓRIO DIÁRIO DE OBRA (RDO)**

**PERÍODO: 12/09/2024**

**OBRA:** CONSTRUÇÃO DE UMA NOVA UNIDADE ESCOLAR, LOCALIZADA À AV. CORONEL BEZERRA DA SILVA,  
NO MUNICÍPIO DE CAMOCIM DE SÃO FÉLIX - PE  
**LOCAL:** MUNICÍPIO DE CAMOCIM DE SÃO FÉLIX - PE

MÃO DE OBRA INDIRETA		MÃO DE OBRA DIRETA		EQUIPAMENTOS	
FUNÇÃO / CARGO	QTDE	FUNÇÃO / CARGO	QTDE	DESCRIÇÃO	QTDE
ENGENHEIRO	1	AJUDANTE GERAL			
ENCARREGADO	1	PEDREIRO			

**TAREFAS REALIZADAS**

1.	EXECUÇÃO DAS ESTRUTURAS DE CONCRETO ARMADO (PILARES);
2.	EXECUÇÃO DE CHAPISCO E EMBOÇO;
3.	EXECUÇÃO DE LATRO DE CONCRETO MAGRO PARA PISO E CONTRAPISO.
4.	
5.	
6.	
7.	
8.	
9.	
10.	
11.	
12.	
13.	
14.	
15.	

**OCORRÊNCIAS**

1.	
2.	
3.	
4.	
5.	

**ASSINATURAS**

H E CONSTRUTORA E ESTRUTURAS LTDA  
Gleice Kelly da Oliveira Lima  
Eng(a) Civil  
CREA/PE 101382-7/24

RESPONSÁVEL TÉCNICO

H E CONSTRUTORA E ESTRUTURAS LTDA  
CNPJ: 27.603.095/0001-94  
Rua Gustavo Monteiro dos Santos, 893 - Centro - Camocim de São Félix - PE

CONTRATADA

Aerton Magno N. da Silva  
Eng(a) Civil  
CREA - 32617PE / 1801682453

CONTRATANTE



**RELATÓRIO DIÁRIO DE OBRA (RDO)**

**PERÍODO: 13/09/2024**

**OBRA:** CONSTRUÇÃO DE UMA NOVA UNIDADE ESCOLAR, LOCALIZADA À AV. CORONEL BEZERRA DA SILVA,  
NO MUNICÍPIO DE CAMOCIM DE SÃO FÉLIX - PE  
**LOCAL:** MUNICÍPIO DE CAMOCIM DE SÃO FÉLIX - PE

MÃO DE OBRA INDIRETA		MÃO DE OBRA DIRETA		EQUIPAMENTOS	
FUNÇÃO / CARGO	QTDE	FUNÇÃO / CARGO	QTDE	DESCRIÇÃO	QTDE
ENGENHEIRO	1	AJUDANTE GERAL			
ENCARREGADO	1	PEDREIRO			

**TAREFAS REALIZADAS**

1.	EXECUÇÃO DAS ESTRUTURAS DE CONCRETO ARMADO (PILARES);
2.	EXECUÇÃO DE CHAPISCO E EMBOÇO;
3.	EXECUÇÃO DE LATRO DE CONCRETO MAGRO PARA PISO E CONTRAPISO.
4.	
5.	
6.	
7.	
8.	
9.	
10.	
11.	
12.	
13.	
14.	
15.	

**OCORRÊNCIAS**

1.	
2.	
3.	
4.	
5.	

**ASSINATURAS**

H E CONSTRUTORA E ESTRUTURAS EIRELI  
Gleice Kelly de Oliveira Lins  
Eng(a) Civil  
CREA/PE. 1818923724

H E CONSTRUTORA E ESTRUTURAS EIRELI  
CNPJ: 27.603.095/0001-94  
Rua Gustavo Monteiro dos Santos, 893 - Centro - Camocim de São Félix - PE

Aerton Magno N. da Silva  
Eng(a) Civil  
CREA - 32617PE / 1801682453

RESPONSÁVEL TÉCNICO

CONTRATADA

CONTRATANTE



H E CONSTRUTORA E ESTRUTURAS EIRELI  
Rua Gustavo Monteiro dos Santos, 893 - Centro - Camocim de São Félix  
CEP: 55.665-000  
CNPJ: 27.603.095/0001-94

### RELATÓRIO DIÁRIO DE OBRA (RDO)

PERÍODO: 16/09/2024

**OBRA:** CONSTRUÇÃO DE UMA NOVA UNIDADE ESCOLAR, LOCALIZADA À AV. CORONEL BEZERRA DA SILVA,  
NO MUNICÍPIO DE CAMOCIM DE SÃO FÉLIX - PE  
**LOCAL:** MUNICÍPIO DE CAMOCIM DE SÃO FÉLIX - PE

MÃO DE OBRA INDIRETA		MÃO DE OBRA DIRETA		EQUIPAMENTOS	
FUNÇÃO / CARGO	QTDE	FUNÇÃO / CARGO	QTDE	DESCRIÇÃO	QTDE
ENGENHEIRO	1	AJUDANTE GERAL			
ENCARREGADO	1	PEDREIRO			

### TAREFAS REALIZADAS

1.	EXECUÇÃO DAS ESTRUTURAS DE CONCRETO ARMADO (PILARES);
2.	EXECUÇÃO DE CHAPISCO E EMBOÇO;
3.	EXECUÇÃO DE LATRO DE CONCRETO MAGRO PARA PISO E CONTRAPISO.
4.	
5.	
6.	
7.	
8.	
9.	
10.	
11.	
12.	
13.	
14.	
15.	

### OCORRÊNCIAS

1.	
2.	
3.	
4.	
5.	

### ASSINATURAS

H E CONSTRUTORA E ESTRUTURAS L'DA  
Gleice Kelly da Oliveira Lima  
Eng(a) Civil  
CREA/PE: 118823774

Aerton Magno N. da Silva  
Eng(a) Civil  
CREA - 32617PE/1801682453

RESPONSÁVEL TÉCNICO

CONTRATADA

CONTRATANTE



H E CONSTRUTORA E ESTRUTURAS EIRELI  
Rua Gustavo Monteiro dos Santos, 893 - Centro - Camocim de São Félix  
CEP: 55.665-000  
CNPJ: 27.603.095/0001-94

**RELATÓRIO DIÁRIO DE OBRA (RDO)**

**PERÍODO: 17/09/2024**

**OBRA:** CONSTRUÇÃO DE UMA NOVA UNIDADE ESCOLAR, LOCALIZADA À AV. CORONEL BEZERRA DA SILVA, NO MUNICÍPIO DE CAMOCIM DE SÃO FÉLIX - PE  
**LOCAL:** MUNICÍPIO DE CAMOCIM DE SÃO FÉLIX - PE

MÃO DE OBRA INDIRETA		MÃO DE OBRA DIRETA		EQUIPAMENTOS	
FUNÇÃO / CARGO	QTDE	FUNÇÃO / CARGO	QTDE	DESCRIÇÃO	QTDE
ENGENHEIRO	1	AJUDANTE GERAL			
ENCARREGADO	1	PEDREIRO			

**TAREFAS REALIZADAS**

1.	EXECUÇÃO DAS ESTRUTURAS DE CONCRETO ARMADO (PILARES);
2.	EXECUÇÃO DE CHAPISCO E EMBOÇO;
3.	EXECUÇÃO DE LATRO DE CONCRETO MAGRO PARA PISO E CONTRAPISO.
4.	
5.	
6.	
7.	
8.	
9.	
10.	
11.	
12.	
13.	
14.	
15.	

**OCORRÊNCIAS**

1.	
2.	
3.	
4.	
5.	

**ASSINATURAS**

H E CONSTRUTORA E ESTRUTURAS LTDA  
Gleice Kelly de Oliveira Lima  
Eng(a) Civil  
CREA/PE 1818283724

Aerton Magno N. da Silva  
Eng(a) Civil  
CREA - 32617PE / 1801682453

RESPONSÁVEL TÉCNICO

CONTRATADA

CONTRATANTE





**RELATÓRIO DIÁRIO DE OBRA (RDO)**

**PERÍODO: 18/09/2024**

**OBRA:** CONSTRUÇÃO DE UMA NOVA UNIDADE ESCOLAR, LOCALIZADA À AV. CORONEL BEZERRA DA SILVA, NO MUNICÍPIO DE CAMOCIM DE SÃO FÉLIX - PE

**LOCAL:** MUNICÍPIO DE CAMOCIM DE SÃO FÉLIX - PE

MÃO DE OBRA INDIRETA		MÃO DE OBRA DIRETA		EQUIPAMENTOS	
FUNÇÃO / CARGO	QTDE	FUNÇÃO / CARGO	QTDE	DESCRIÇÃO	QTDE
ENGENHEIRO	1	AJUDANTE GERAL			
ENCARREGADO	1	PEDREIRO			

**TAREFAS REALIZADAS**

1.	EXECUÇÃO DAS ESTRUTURAS DE CONCRETO ARMADO (PILARES);
2.	EXECUÇÃO DE CHAPISCO E EMBOÇO;
3.	EXECUÇÃO DE LATRO DE CONCRETO MAGRO PARA PISO E CONTRAPISO.
4.	
5.	
6.	
7.	
8.	
9.	
10.	
11.	
12.	
13.	
14.	
15.	

**OCORRÊNCIAS**

1.	
2.	
3.	
4.	
5.	

**ASSINATURAS**

H E CONSTRUTORA E ESTRUTURAS LTDA  
Glauce Kelly de Oliveira Lins  
Eng(a). Civil  
CREA/PE: 1873883724

Aerton Magno N. da Silva  
Eng. Civil  
CREA - 32617PE / 1801682453

RESPONSÁVEL TÉCNICO

CONTRATADA

CONTRATANTE



Anotação de Responsabilidade Técnica - ART  
Lei nº 6.496, de 7 de dezembro de 1977

**CREA-PE**

**ART OBRA / SERVIÇO**  
Nº PE20241183308

Conselho Regional de Engenharia e Agronomia de Pernambuco

INICIAL

1. Responsável Técnico

GLEICE KELLY DE OLIVEIRA LINS  
Título profissional: ENGENHEIRA CIVIL

RNP: 1818883724  
Registro: 1818883724PE

Empresa contratada: H E CONSTRUTORA E ESTRUTURAS LTDA

Registro : 0000607410-PE

2. Dados do Contrato

Contratante: PREFEITURA MUNICIPAL DE CAMOCIM DE SÃO FELIX  
PRAÇA SÃO FELIX  
Complemento:  
Cidade: CAMOCIM DE SÃO FÉLIX

Bairro: CENTRO  
UF: PE

CPF/CNPJ: 10.766.129/0001-69  
Nº: 20  
CEP: 55665000

Contrato: 245/2024

Celebrado em:

Valor: R\$ 1.720.000,00

Tipo de contratante: Pessoa Jurídica de Direito Público

Ação Institucional: Outros

3. Dados da Obra/Serviço

AVENIDA CORONEL JOSÉ BEZERRA DA SILVA

Nº: S/N

Complemento:

Bairro: CENTRO

Cidade: CAMOCIM DE SÃO FÉLIX

UF: PE

CEP: 55665000

Data de Início: 06/08/2024

Previsão de término: 06/01/2025

Coordenadas Geográficas: 0, 0

Finalidade:

Código: Não Especificado

Proprietário: PREFEITURA MUNICIPAL DE CAMOCIM DE SÃO FELIX

CPF/CNPJ: 10.766.129/0001-69

4. Atividade Técnica

16 - Execução

Quantidade

Unidade

49 - Execução de obra > CONSTRUÇÃO CIVIL > EDIFICAÇÕES > DE EDIFICAÇÃO > #1.1.1.1 - DE ALVENARIA

1.293.60

m2

Após a conclusão das atividades técnicas o profissional deve proceder a baixa desta ART

5. Observações

Construção de 01 (uma) nova unidade escolar, localizada na Av. Coronel José Bezerra da Silva, centro da cidade de Camocim de São Félix ? PE

6. Declarações

- Declaro que estou cumprindo as regras de acessibilidade previstas nas normas técnicas da ABNT, na legislação específica e no decreto n. 5296/2004.

- Cláusula Compromissória: Qualquer conflito ou litígio originado do presente contrato, bem como sua interpretação ou execução, será resolvido por arbitragem, de acordo com a Lei no. 9.307, de 23 de setembro de 1996, por meio do Centro de Mediação e Arbitragem - CMA vinculado ao Crea-PE, nos termos do respectivo regulamento de arbitragem que, expressamente, as partes declaram concordar

7. Entidade de Classe

NÃO OPTANTE

H E CONSTRUTORA E ESTRUTURAS LTDA

Gleice Kelly de Oliveira Lins

Eng.ª Civil

CREA-PE 1818883724

8. Assinaturas

Declaro serem verdadeiras as informações acima

GLEICE KELLY DE OLIVEIRA LINS - CPF: 104.896.894-09

Local

data

PREFEITURA MUNICIPAL DE CAMOCIM DE SÃO FELIX - CNPJ:  
18.766.129/0001-69

9. Informações

\* Conforme Art. 4º da Resolução 1025/2009: O registro da ART efetiva-se após o seu cadastro no sistema eletrônico do CREA e o recolhimento do valor correspondente

10. Valor

Valor da ART: R\$ 262,55

Registrada em: 07/08/2024

Valor pago: R\$ 262,55

Nosso Número: 8306661025

A autenticidade desta ART pode ser verificada em: <http://crea-pe.sifac.com.br/publico>, com a chave: 7b4wC  
Impresso em: 07/08/2024 às 18:14:53 por: ip: 138.219.240.205

www.creape.org.br  
Tel: (81) 3423-4383

creape@creape.org.br  
Fax: (81) 3423-4383

**CREA-PE**  
Conselho Regional de Engenharia e Agronomia





**CADASTRO NACIONAL DE OBRAS - CNO**  
**COMPROVANTE DE INSCRIÇÃO DE OBRA**



**Informações da obra**

**Número de inscrição da obra**  
90.020.34403/72

**Nome da obra**  
construção de 01 (uma) nova unidade escolar, localizada na Av. Coronel José Bezerra da Silva, centro

**Data do cadastramento** 07/08/2024 11:24  
**Origem do cadastramento** e-CAC

**Tipo Zona** Zona Urbana  
**ART**  
**RRT**  
**CIB**  
**Cadastro Imobiliário** 00000

**Data do início da obra** 06/08/2024  
**CNAE** 4299599 Outras obras de engenharia civil não especificadas anteriormente

**Situação da obra**

**Situação** Ativa  
**Data** 06/08/2024

**Endereço**

**Pais** BRASIL  
**Município** CAMOCIM DE SAO FELIX  
**UF** PE  
**CEP** 55.665-000

**Bairro** CENTRO  
**Logradouro** AVENIDA CORONEL JOSÉ BEZERRA DA SILVA  
**Número** S/N

**Responsável**

**Nome** H E CONSTRUTORA E ESTRUTURAS LTDA  
**CPF/CNPJ** 27.603.095/0001-94  
**Vínculo** Incorporador de Construção Civil

**Data de início da responsabilidade** 06/08/2024  
**Data de término da responsabilidade**

**Áreas Principais**

Categoria	Destinação	Tipo de Obra	Área
Obra Nova	Residencial multifamiliar	Alvenaria	6,00 m <sup>2</sup>

**Área Resultante**

**Área Resultante da Obra**  
6,00 m<sup>2</sup>



**CERTIDÃO DE REGISTRO E QUITAÇÃO**  
**PESSOA JURÍDICA**  
 Lei Federal Nº 5194 de 24 de Dezembro de 1966

**CREA-PE**

**Nº 2220602143/2024**

Emissão: 17/05/2024

Validade: 31/03/2025

Chave: 3029a

**Conselho Regional de Engenharia e Agronomia de Pernambuco**

CERTIFICAMOS que a Empresa mencionada encontra-se registrada neste Conselho, nos Termos da Lei 5.194/66, conforme os dados impressos nesta certidão. CERTIFICAMOS, ainda, que até a presente data, a referida pessoa jurídica e seu(s) responsável(is) técnico(s) estão quites com suas anuidades e demais obrigações junto ao Conselho Regional de Engenharia e Agronomia de Pernambuco - CREA-PE, estando habilitada a exercer suas atividades, circunscrita à(s) atribuição(ões) de seu(s) responsável(veis) técnico(s).

**Interessado(a)**

Empresa: H E CONSTRUTORA E ESTRUTURAS LTDA

CNPJ: 27.603.095/0001-94

Registro: 0000607410

Categoria: Matriz

Capital Social: R\$ 1.500.000,00

Data do Capital: 17/06/2022

Faixa: 5

Objetivo Social: CONSTRUÇÃO DE EDIFÍCIOS; OBRAS DE URBANIZAÇÃO - RUAS, PRAÇAS E CALÇADAS; MONTAGEM DE ESTRUTURAS METÁLICAS; OBRAS DE MONTAGEM INDUSTRIAL; PREPARAÇÃO DE CANTEIRO E LIMPEZA DE TERRENO; INSTALAÇÃO E MANUTENÇÃO ELÉTRICA; INSTALAÇÕES HIDRÁULICAS, SANITÁRIAS E DE GÁS; IMPERMEABILIZAÇÃO EM OBRAS DE ENGENHARIA CIVIL; SERVIÇOS DE PINTURA DE EDIFÍCIOS EM GERAL; OBRAS DE ALVENARIA; SELEÇÃO E AGENCIAMENTO DE MÃO DE OBRA; COLETA E REMOÇÃO DE ENTULHO; RETIRADA DE ENTULHOS APÓS O TÉRMINO DAS OBRAS; COLETA ENTULHOS E REFUGOS DE OBRAS E DEMOLIÇÕES; GESTÃO DE ESTAÇÕES DE TRANSFERÊNCIA DE LIXO; OPERAÇÃO DE LIMPEZA URBANA; ESTAÇÕES DE TRANSFERÊNCIA DE RESÍDUOS NÃO PERIGOSOS, RESPONSÁVEIS PELO ARMAZENAMENTO TEMPORÁRIO E A TRANSFERÊNCIA DEFINITIVA DE RESÍDUOS NÃO PERIGOSOS PARA OS ATERROS SANITÁRIOS OU LIXÕES; SERVIÇO DE COLETA E TRANSPORTE DE LIXO URBANO; COLETA DE MATERIAIS RECUPERÁVEIS; SERVIÇOS DE REMOÇÃO DE LIXO URBANO; COLETA DE RESÍDUOS EM PEQUENAS LIXEIRAS PÚBLICAS; COLETA DE RESÍDUOS NÃO PERIGOSOS DE ORIGEM DOMÉSTICAS ATRAVÉS DE LIXEIRAS, VEÍCULOS OU CAÇAMBAS; COLETA DE RESÍDUOS NÃO PERIGOSOS DE ORIGEM INDUSTRIAL ATRAVÉS DE LIXEIRAS, VEÍCULOS OU CAÇAMBAS E COLETA DE RESÍDUOS NÃO PERIGOSOS DE ORIGEM URBANA ATRAVÉS DE LIXEIRAS, VEÍCULOS OU CAÇAMBAS; SERVIÇOS DE COLETA DE PILHAS OU BATERIAS USADAS; RESÍDUOS BIOLÓGICOS, RESÍDUOS NUCLEARES, RESÍDUOS TÓXICOS; SERVIÇO DE COLETA, ACONDICIONAMENTO E TRANSPORTE DE ESTAÇÕES DE TRANSFERÊNCIA DE RESÍDUOS PERIGOSOS, RESPONSÁVEIS PELO ARMAZENAMENTO TEMPORÁRIO E A TRANSFERÊNCIA DEFINITIVA DE RESÍDUOS PERIGOSOS PARA OS LOCAIS DEFINITIVOS; OPERAÇÃO DE LIXO HOSPITALAR; COLETA DE LIXOS HOSPITALARES, ÓLEO USADO DE ESTALEIROS E POSTOS DE COMBUSTÍVEIS, IDENTIFICAÇÃO, TRATAMENTO E A ROTULAGEM DE RESÍDUOS PERIGOSOS PARA FINS DE TRANSPORTES; COLETA DE RESÍDUOS PERIGOSOS QUALQUER ESTADO FÍSICO SÓLIDO, LÍQUIDO, PASTOSO, GRANULADO; COLETA DE RESÍDUOS QUE CONTENHAM SUBSTÂNCIAS OU FORMULAÇÕES CANCERÍGENAS; COLETA DE RESÍDUOS QUE CONTENHAM SUBSTÂNCIA OU FORMULAÇÕES CORROSIVAS; COLETA DE RESÍDUOS QUE CONTENHAM SUBSTÂNCIAS OU FORMULAÇÕES EXPLOSIVAS; COLETA DE RESÍDUOS QUE CONTENHAM SUBSTÂNCIAS OU FORMULAÇÕES INFECCIOSAS; COLETA DE RESÍDUOS QUE CONTENHAM SUBSTÂNCIAS OU FORMULAÇÕES INFLAMÁVEIS; COLETA DE RESÍDUOS QUE CONTENHAM SUBSTÂNCIAS OU FORMULAÇÕES IRRITANTES; COLETA DE RESÍDUOS QUE CONTENHAM SUBSTÂNCIAS OU FORMULAÇÕES OXIDANTES; E COLETA DE RESÍDUOS QUE CONTENHAM SUBSTÂNCIAS OU FORMULAÇÕES TÓXICAS; CONSTRUÇÃO DE RODOVIAS E FERROVIAS; CONSTRUÇÃO DE BARRAGENS E REPRESAS PARA GERAÇÃO DE ENERGIA ELÉTRICA; CONSTRUÇÃO DE INSTALAÇÕES ESPORTIVAS E RECREATIVAS; OBRAS DE TERRAPLENAGEM; INSTALAÇÃO DE PORTAS, JANELAS, TETOS, DIVISÓRIAS E ARMÁRIOS EMBUTIDOS DE QUALQUER MATERIAL; CONSTRUÇÃO DE ALICERCES, BLOCOS DE FUNDAÇÃO E BALDRAMES; LOCAÇÃO DE BATE ESTACAS COM OPERADOR; PERFURAÇÃO, CONSTRUÇÃO PARA EDIFICAÇÕES E ESTRUTURAS; LOCAÇÃO DE EQUIPAMENTOS DE PERFURAÇÃO PERFURATRIZES PARA EXECUÇÃO DE FUNDAÇÕES COM OPERADOR; OBRAS DE CRAVAÇÃO DE ESTACAS RAIZ, TRADD, TIPO FRANKI, PRÉ MOLOADOS, STRAUSS, CRAVAÇÃO DE ESTACAS PARA FUNDAÇÕES STRAUSS, FRANKI, SIMPLEX, METÁLICAS, PRÉ MOLDADAS, RAIZ, MEGA, Prensada, MOLDADAS, IN LOCO, ESTAQUEAMENTO, FUNDAÇÃO POR ESTACAS; SERVIÇOS DE ESTAQUEAMENTO OU GRAVAÇÃO DE ESTACAS; EXECUÇÃO DE FUNDAÇÃO; FUNDAÇÕES POR TUBULÃO TUBULÕES; CONSTRUÇÃO DE FUNDAÇÕES CONTÍNUAS; EXECUÇÃO DE FUNDAÇÕES DIVERSAS PARA EDIFÍCIOS E OUTRAS OBRAS DE ENGENHARIA; CONSTRUÇÃO DE FUNDAÇÕES EM ESTACAS ESCAVADAS; CONSTRUÇÃO DE FUNDAÇÕES EM ESTACAS HÉLICE CONTÍNUAS; CONSTRUÇÃO DE FUNDAÇÕES EM ESTACAS RAIZ; CONSTRUÇÃO DE FUNDAÇÕES EM SAPATAS COMBINADAS; CONSTRUÇÃO DE FUNDAÇÕES INDIRETAS OU PROFUNDAS; CONSTRUÇÃO DE FUNDAÇÕES ISOLADAS; EXECUÇÃO DE FUNDAÇÕES PARA EDIFICAÇÕES E OUTRAS OBRAS DE ENGENHARIA CIVIL EM CONSTRUÇÃO; CONSTRUÇÃO DE FUNDAÇÕES PROFUNDAS; CONSTRUÇÃO DE FUNDAÇÕES RASAS OU DIRETAS; CONSTRUÇÃO DE FUNDAÇÕES TIPO SAPATAS; REFORÇO DE FUNDAÇÕES; CONSTRUÇÃO DE JET GROUTING; PERFURAÇÕES E EXECUÇÃO DE FUNDAÇÕES DESTINADAS A CONSTRUÇÃO CIVIL; LIMPEZA EM PRÉDIOS E EM DOMICÍLIOS; IMUNIZAÇÃO E CONTROLE DE PRAGAS URBANAS; ATIVIDADES DE LIMPEZA NÃO ESPECIFICADAS ANTERIORMENTE (LIMPEZA EM RUAS E CALÇADAS); SERVIÇO DE PULVERIZAÇÃO E CONTROLE DE PRAGAS AGRÍCOLAS.

Restrições Relativas ao Objetivo Social: AS ATIVIDADES DA EMPRESA FICAM RESTRITAS AS ATRIBUIÇÕES DO SEU QUADRO TÉCNICO.

Endereço Matriz: RUA GUSTAVO MONTEIRO DOS SANTOS, 893, CENTRO, CAMOCIM DE SÃO FÉLIX, PE, 55665000

Tipo de Registro: Registro Definitivo de Empresa

Data Inicial: 22/12/2017

Data Final: Indefinido

Registro Regional: 000060914DDPE

**Descrição**

CERTIDÃO DE REGISTRO E QUITAÇÃO PESSOA JURÍDICA

**Informações / Notas**

- A capacidade técnico-profissional da empresa é comprovada pelo conjunto dos acervos técnicos dos profissionais constantes de seu quadro técnico.
- Esta certidão perderá a validade, caso ocorra qualquer alteração posterior dos elementos cadastrais nela contidos





CERTIDÃO DE REGISTRO E QUITAÇÃO  
PESSOA JURÍDICA  
Lei Federal Nº 5194 de 24 de Dezembro de 1966

**CREA-PE**

**Nº 2220602143/2024**

Emissão: 17/05/2024

Validade: 31/03/2025

Chave: 3029a

**Conselho Regional de Engenharia e Agronomia de Pernambuco**

Última Anuidade Paga

Ano: 2024 (1/1)

Autos de infração

Nada consta

Responsáveis Técnicos

Profissional: GLEICE KELLY DE OLIVEIRA LINS

Registro: 1818883724

CPF: 104.\*\*\*.\*\*\*-99

Data Início: 03/06/2020

Data Fim: Indefinido

Data Fim de Contrato: Indefinido

Títulos do Profissional:

ENGENHEIRA CIVIL

Atribuição: Artigo 7º da resolução 218/73 do Confea, circunscritas ao âmbito da respectiva modalidade.

Tipo de Responsabilidade: RESPONSÁVEL TÉCNICO

Profissional: JOAO CARLOS ANDRADE DE MOURA

Registro: 0211900818

CPF: 083.\*\*\*.\*\*\*-76

Data Início: 30/08/2022

Data Fim: Indefinido

Data Fim de Contrato: Indefinido

Títulos do Profissional:

ENGENHEIRO ELETRICISTA

Atribuição: ARTS. 8º E 9º DA RESOLUÇÃO Nº 218/73 DO CONFEA, RESSALVANDO O DISPOSTO NO ART. 25 DA MESMA RESOLUÇÃO.

Tipo de Responsabilidade: RESPONSÁVEL TÉCNICO



Situação: Geral Relação do Pagamento Mensal Mês/Ano: 08/2024

TOMADOR: 086 - REF E AMP UNID MISTA N SENHORA BOM PARTO CNPJ/CEI: 900162613378

Funcionário: 64 - ALISON ALVES DOS SANTOS		Adm: 25/01/2022		Função: PINTOR	
Vencimentos	Referência	Valor	Descontos	Referência	Valor
00001 SALARIO NORMAL		2.158,20	00080 DESCONTO INSS		173,05
Salário Base:	2.158,20	Base de INSS Funcionário:	2.158,20	Base de INSS Suspensa:	0,00
Base Bruta de IRRF:	2.158,20	Base INSS Empresa:	2.158,20	Horas Semanais:	44
Dedução de IRRF (01 depend.):	173,05	Base Terceiros:	2.158,20	Base de FGTS:	2.158,20
Base Líquida de IRRF:	1.985,15	Base RAT:	2.158,20	Valor do FGTS:	172,65
Total de Vencimentos:	2.158,20	Total de Descontos:	173,05	Líquido a Receber:	1.985,15

Funcionário: 80 - CICERO TEIXEIRA DA SILVA		Adm: 01/11/2022		Função: SERVENTE DE OBRA	
Vencimentos	Referência	Valor	Descontos	Referência	Valor
00001 SALARIO NORMAL		1.623,60	00080 DESCONTO INSS		124,94
Salário Base:	1.623,60	Base de INSS Funcionário:	1.623,60	Base de INSS Suspensa:	0,00
Base Bruta de IRRF:	1.623,60	Base INSS Empresa:	1.623,60	Horas Semanais:	44
Dedução de IRRF (00 depend.):	124,94	Base Terceiros:	1.623,60	Base de FGTS:	1.623,60
Base Líquida de IRRF:	1.498,66	Base RAT:	1.623,60	Valor do FGTS:	129,88
Total de Vencimentos:	1.623,60	Total de Descontos:	124,94	Líquido a Receber:	1.498,66

Funcionário: 29 - JOSIVALDD LUIZ DA SILVA		Adm: 28/04/2021		Função: ELETRICISTA	
Vencimentos	Referência	Valor	Descontos	Referência	Valor
00001 SALARIO NDRMAL		2.158,20	00080 DESCONTO INSS		173,05
Salário Base:	2.158,20	Base de INSS Funcionário:	2.158,20	Base de INSS Suspensa:	0,00
Base Bruta de IRRF:	2.158,20	Base INSS Empresa:	2.158,20	Horas Semanais:	44
Dedução de IRRF (00 depend.):	173,05	Base Terceiros:	2.158,20	Base de FGTS:	2.158,20
Base Líquida de IRRF:	1.985,15	Base RAT:	2.158,20	Valor do FGTS:	172,65
Total de Vencimentos:	2.158,20	Total de Descontos:	173,05	Líquido a Receber:	1.985,15

TOTALIZAÇÃO DA FOLHA - TOTAL DOS FUNCIONÁRIOS					
Vencimentos	Referência	Valor	Descontos	Referência	Valor
00001 SALARIO NORMAL	0,00	5.940,00	00080 DESCONTO INSS	0,00	471,04
<b>Total de Vencimentos</b>	<b>5.940,00</b>	<b>Total de Descontos</b>	<b>471,04</b>	<b>Total Líquido</b>	<b>5.468,96</b>

BASES DE CÁLCULO			
BASE DE INSS - FUNCIONÁRIO	5.940,00	BASE DE CÁLCULO DE IRRF	5.940,00
BASE INSS EMPRESA	5.940,00	BASE INSS SUSPENSA	0,00
BASE DE CÁLCULO DE FGTS	5.940,00		

TRIBUTOS			
VALOR DE INSS - FUNCIONÁRIOS	471,04	VALOR DO FGTS	475,18
VALOR DE INSS - FPAS	1.188,00	VALOR DE IRRF	0,00
VALOR DE INSS - RAT	113,44		
VALOR DE INSS - TERCEIROS	344,49		
DEDUÇÃO - SALÁRIO FAMÍLIA	0,00		
DEDUÇÃO - SALÁRIO MATERNIDADE	0,00		

DEMONSTRATIVO FGTS RESCISÓRIO			
VALOR FGTS SEM 13º	0,00	BASE FGTS SEM 13º	0,00
VALOR FGTS DO 13º	0,00	BASE FGTS DD 13º	0,00
VALOR FGTS MÊS	0,00	BASE FGTS MÊS	0,00
VALOR FGTS MÊS ANTERIOR	0,00	BASE FGTS MÊS ANTERIOR	0,00
		MULTA RESCISÓRIA	0,00

TOTAL DE FUNCIONÁRIOS		
	ATIVOS	003
	AFASTADOS	000
	DEMITIDOS	000



Situação: Geral

Relação do Pagamento Mensal

Mês/Ano: 08/2024

TOTAL TOMADOR: 086 - REF E AMP UNID MISTA N SENHORA BOM PARTO

CNPJ/CEI: 900162613378

BASES DE CÁLCULO FUNCIONÁRIOS			
BASE DE INSS - FUNCIONÁRIO	5.940,00	BASE DE CÁLCULO DE IRRF	5.940,00
BASE INSS EMPRESA	5.940,00	BASE INSS SUSPENSA	0,00
BASE TERCEIROS	5.940,00		
BASE RAT	5.940,00	BASE DE CÁLCULO DE FGTS	5.940,00
BASES DE CÁLCULO DIRETORES			
BASE DE INSS	6.433,57	BASE DE CÁLCULO DE IRRF	6.433,57
BASE DE CÁLCULO DE FGTS	0,00	DEDUÇÃO DE IRRF	707,69
		BASE INSS SUSPENSA	0,00
BASES DE CÁLCULO AUTÔNOMOS			
BASE DE INSS - AUTÔNOMO	0,00	BASE DE CÁLCULO DE IRRF	0,00
TRIBUTOS			
VALOR DE INSS - DESCONTADO	471,04	VALOR DO FGTS	475,18
VALOR DE INSS - FPAS	1.188,00	VALOR DE IRRF - FUNCIONÁRIOS	0,00
VALOR DE INSS - RAT	113,44	VALOR DE IRRF - DIRETORES	678,62
VALOR DE PIS	0,00	VALOR DE IRRF - AUTÔNOMOS	0,00
DEDUÇÃO - SALÁRIO MATERNIDADE	0,00	DEDUÇÃO - SALÁRIO FAMÍLIA	0,00
		VALOR DE INSS - TERCEIROS	344,49
TOTAIS			
NÚMERO DE FUNCIONÁRIOS DEDITOS	000	TOTAL DE VENCIMENTOS	12.373,57
NÚMERO DE FUNCIONÁRIOS ATIVOS	003	TOTAL DE DESCONTOS	1.857,35
NÚMERO DE FUNCIONÁRIOS AFASTADOS	000	TOTAL LÍQUIDO	10.516,22
NÚMERO DE DIRETORES	001		
NÚMERO DE AUTÔNOMOS	000		



Situação: Geral Relação do Pagamento Mensal Mês/Ano: 08/2024

TOMADOR: 088 - AMPL ESCOL MUN GENTE INOC DIST BATATEIRA

CNPJ/CEI: 900174779971

Funcionário: 65 - ADRIANO MANOEL DA SILVA SANTOS		Adm: 25/01/2022		Função: PINTOR	
Vencimentos	Referência	Valor	Descontos	Referência	Valor
00001 SALARIO NORMAL		2.158,20	00080 DESCONTO INSS		173,05
Salário Base:	2.158,20	Base de INSS Funcionário:	2.158,20	Base de INSS Suspensa:	0,00
Base Bruta de IRRF:	2.158,20	Base INSS Empresa:	2.158,20	Horas Semanais:	44
Dedução de IRRF (00 depend.):	173,05	Base Terceiros:	2.158,20	Base de FGTS:	2.158,20
Base Líquida de IRRF:	1.985,15	Base RAT:	2.158,20	Valor do FGTS:	172,65
Total de Vencimentos:	2.158,20	Total de Descontos:	173,05	Líquido a Receber:	1.985,15

Funcionário: 82 - ALISSDN CESAR SILVA		Adm: 01/02/2024		Função: SERVENTE DE OBRA	
Vencimentos	Referência	Valor	Descontos	Referência	Valor
00001 SALARIO NORMAL		1.623,60	00080 DESCONTO INSS		124,94
Salário Base:	1.623,60	Base de INSS Funcionário:	1.623,60	Base de INSS Suspensa:	0,00
Base Bruta de IRRF:	1.623,60	Base INSS Empresa:	1.623,60	Horas Semanais:	44
Dedução de IRRF (00 depend.):	124,94	Base Terceiros:	1.623,60	Base de FGTS:	1.623,60
Base Líquida de IRRF:	1.498,66	Base RAT:	1.623,60	Valor do FGTS:	129,88
Total de Vencimentos:	1.623,60	Total de Descontos:	124,94	Líquido a Receber:	1.498,66

Funcionário: 85 - FERNANDO CAMPOS DA SILVA		Adm: 01/03/2024		Função: PEOREIRO	
Vencimentos	Referência	Valor	Descontos	Referência	Valor
00001 SALARIO NORMAL		2.158,20	00080 DESCONTO INSS		173,05
Salário Base:	2.158,20	Base de INSS Funcionário:	2.158,20	Base de INSS Suspensa:	0,00
Base Bruta de IRRF:	2.158,20	Base INSS Empresa:	2.158,20	Horas Semanais:	44
Dedução de IRRF (01 depend.):	173,05	Base Terceiros:	2.158,20	Base de FGTS:	2.158,20
Base Líquida de IRRF:	1.985,15	Base RAT:	2.158,20	Valor do FGTS:	172,65
Total de Vencimentos:	2.158,20	Total de Descontos:	173,05	Líquido a Receber:	1.985,15

Funcionário: 84 - GILSON ESTACIO SILVA DOS SANTOS		Adm: 01/03/2024		Função: SERVENTE DE OBRA	
Vencimentos	Referência	Valor	Descontos	Referência	Valor
00001 SALARIO NORMAL		1.623,60	00080 DESCONTO INSS		124,94
00020 SALARIO FAMILIA		124,08			
Salário Base:	1.623,60	Base de INSS Funcionário:	1.623,60	Base de INSS Suspensa:	0,00
Base Bruta de IRRF:	1.623,60	Base INSS Empresa:	1.623,60	Horas Semanais:	44
Dedução de IRRF (02 depend.):	124,94	Base Terceiros:	1.623,60	Base de FGTS:	1.623,60
Base Líquida de IRRF:	1.498,66	Base RAT:	1.623,60	Valor do FGTS:	129,88
Total de Vencimentos:	1.747,68	Total de Descontos:	124,94	Líquido a Receber:	1.622,74

TOTALIZAÇÃO DA FOLHA - TOTAL DOS FUNCIONÁRIOS					
Vencimentos	Referência	Valor	Descontos	Referência	Valor
00001 SALARIO NORMAL	0,00	7.563,60	00080 DESCONTO INSS	0,00	595,98
00020 SALARIO FAMILIA	0,00	124,08			
<b>Total de Vencimentos</b>	<b>7.687,68</b>	<b>Total de Descontos</b>	<b>595,98</b>	<b>Total Líquido</b>	<b>7.091,70</b>

BASES DE CÁLCULO			
BASE DE INSS - FUNCIONÁRIO	7.563,60	BASE OE CÁLCULO OE IRRF	7.563,60
BASE INSS EMPRESA	7.563,60	BASE INSS SUSPENSA	0,00
BASE DE CÁLCULO DE FGTS	7.563,60		

TRIBUTOS			
VALOR DE INSS - FUNCIONÁRIOS	595,98	VALOR DO FGTS	605,06
VALOR DE INSS - FPAS	1.512,72	VALOR DE IRRF	0,00
VALOR OE INSS - RAT	194,51		
VALOR DE INSS - TERCEIROS	438,62		
DEDUÇÃO - SALÁRIO FAMILIA	124,08		
DEDUÇÃO - SALÁRIO MATERNIAOE	0,00		

DEMONSTRATIVO FGTS RESCISÓRIO			
VALOR FGTS SEM 13º	0,00	BASE FGTS SEM 13º	0,00
VALOR FGTS DO 13º	0,00	BASE FGTS DO 13º	0,00
VALOR FGTS MÊS	0,00	BASE FGTS MÊS	0,00
VALOR FGTS MÊS ANTERIOR	0,00	BASE FGTS MÊS ANTERIOR	0,00
		MULTA RESCISÓRIA	0,00

<b>Situação: Geral</b>	<b>Relação do Pagamento Mensal</b>	<b>Mês/Ano: 08/2024</b>
<b>TOTAL DE FUNCIONÁRIOS</b>		
	ATIVOS	004
	AFASTADOS	000
	DEMITIDOS	000

Situação: Geral

Relação do Pagamento Mensal

Mês/Ano: 08/2024

TOTAL TOMADOR: 088 - AMPL ESCOL MUN GENTE INOC DIST BATATEIRA

CNPJ/CEI: 900174779971

BASES DE CÁLCULO FUNCIONÁRIOS			
BASE DE INSS - FUNCIONÁRIO	7.563,60	BASE DE CÁLCULO DE IRRF	7.563,60
BASE INSS EMPRESA	7.563,60	BASE INSS SUSPENSA	0,00
BASE TERCEIROS	7.563,60		
BASE RAT	7.563,60	BASE DE CÁLCULO DE FGTS	7.563,60
BASES DE CÁLCULO DIRETORES			
BASE DE INSS	0,00	BASE DE CÁLCULO DE IRRF	0,00
BASE DE CÁLCULO DE FGTS	0,00	DEDUÇÃO DE IRRF	0,00
		BASE INSS SUSPENSA	0,00
BASES DE CÁLCULO AUTÔNOMOS			
BASE DE INSS - AUTÔNOMO	0,00	BASE DE CÁLCULO DE IRRF	0,00
TRIBUTOS			
VALOR DE INSS - DESCONTADO	595,98	VALOR DO FGTS	605,06
VALOR DE INSS - FPAS	1.512,72	VALOR DE IRRF - FUNCIONÁRIOS	0,00
VALOR DE INSS - RAT	194,51	VALOR DE IRRF - DIRETORES	0,00
VALOR DE PIS	0,00	VALOR DE IRRF - AUTÔNOMOS	0,00
DEDUÇÃO - SALÁRIO MATERNIDADE	0,00	DEDUÇÃO - SALÁRIO FAMÍLIA	124,08
		VALOR DE INSS - TERCEIROS	438,62
TOTAIS			
NÚMERO DE FUNCIONÁRIOS DEMITIDOS	000	TOTAL DE VENCIMENTOS	7.687,68
NÚMERO DE FUNCIONÁRIOS ATIVOS	004	TOTAL DE DESCONTOS	595,98
NÚMERO DE FUNCIONÁRIOS AFASTADOS	000	TOTAL LÍQUIDO	7.091,70
NÚMERO DE DIRETORES	000		
NÚMERO DE AUTÔNOMOS	000		

Situação: Geral Relação do Pagamento Mensal Mês/Ano: 08/2024

TOMADOR: 092 - REFOR AMPLIA CRECHE MUN PROF JOSE L LIMA

CNPJ/CEI: 900193865470

Funcionário: 28 - CARLOS ANDRE ALVES DA SILVA		Adm: 28/04/2021		Função: PEDREIRO	
Vencimentos	Referência	Valor	Descontos	Referência	Valor
00001 SALARIO NORMAL		2.158,20	00080 DESCONTO INSS		173,05
Salário Base:	2.158,20	Base de INSS Funcionário:	2.158,20	Base de INSS Suspensa:	0,00
Base Bruta de IRRF:	2.158,20	Base INSS Empresa:	2.158,20	Horas Semanais:	44
Dedução de IRRF (02 depend.):	173,05	Base Terceiros:	2.158,20	Base de FGTS:	2.158,20
Base Líquida de IRRF:	1.985,15	Base RAT:	2.158,20	Valor do FGTS:	172,65
Total de Vencimentos:	2.158,20	Total de Descontos:	173,05	Líquido a Receber:	1.985,15

Funcionário: 88 - EDSON CAUE DA SILVA		Adm: 25/06/2024		Função: SERVENTE DE OBRA	
Vencimentos	Referência	Valor	Descontos	Referência	Valor
00001 SALARIO NORMAL		1.623,60	00080 DESCONTO INSS		124,94
Salário Base:	1.623,60	Base de INSS Funcionário:	1.623,60	Base de INSS Suspensa:	0,00
Base Bruta de IRRF:	1.623,60	Base INSS Empresa:	1.623,60	Horas Semanais:	11
Dedução de IRRF (00 depend.):	124,94	Base Terceiros:	1.623,60	Base de FGTS:	1.623,60
Base Líquida de IRRF:	1.498,66	Base RAT:	1.623,60	Valor do FGTS:	129,88
Total de Vencimentos:	1.623,60	Total de Descontos:	124,94	Líquido a Receber:	1.498,66

Funcionário: 2 - JOSE LUCILDO DE LIMA		Adm: 14/05/2018		Função: ENCARREGADO	
Vencimentos	Referência	Valor	Descontos	Referência	Valor
00001 SALARIO NORMAL		2.346,80	00080 DESCONTO INSS		190,03
Salário Base:	2.346,80	Base de INSS Funcionário:	2.346,80	Base de INSS Suspensa:	0,00
Base Bruta de IRRF:	2.346,80	Base INSS Empresa:	2.346,80	Horas Semanais:	44
Dedução de IRRF (02 depend.):	190,03	Base Terceiros:	2.346,80	Base de FGTS:	2.346,80
Base Líquida de IRRF:	2.156,77	Base RAT:	2.346,80	Valor do FGTS:	187,74
Total de Vencimentos:	2.346,80	Total de Descontos:	190,03	Líquido a Receber:	2.156,77

Funcionário: 89 - MAGNO DE VASCONCELOS VIEIRA		Adm: 25/06/2024		Função: PEDREIRO	
Vencimentos	Referência	Valor	Descontos	Referência	Valor
00001 SALARIO NORMAL		2.158,20	00080 DESCONTO INSS		173,05
Salário Base:	2.158,20	Base de INSS Funcionário:	2.158,20	Base de INSS Suspensa:	0,00
Base Bruta de IRRF:	2.158,20	Base INSS Empresa:	2.158,20	Horas Semanais:	44
Dedução de IRRF (00 depend.):	173,05	Base Terceiros:	2.158,20	Base de FGTS:	2.158,20
Base Líquida de IRRF:	1.985,15	Base RAT:	2.158,20	Valor do FGTS:	172,65
Total de Vencimentos:	2.158,20	Total de Descontos:	173,05	Líquido a Receber:	1.985,15

TOTALIZAÇÃO DA FOLHA - TOTAL DOS FUNCIONÁRIOS

Vencimentos	Referência	Valor	Descontos	Referência	Valor
00001 SALARIO NORMAL	0,00	8.286,80	00080 DESCONTO INSS	0,00	661,07
<b>Total de Vencimentos</b>	<b>8.286,80</b>	<b>Total de Descontos</b>	<b>661,07</b>	<b>Total Líquido</b>	<b>7.625,73</b>

BASES DE CÁLCULO

BASE DE INSS - FUNCIONÁRIO	8.286,80	BASE DE CÁLCULO DE IRRF	8.286,80
BASE INSS EMPRESA	8.286,80	BASE INSS SUSPENSA	0,00
BASE DE CÁLCULO DE FGTS	8.286,80		

TRIBUTOS

VALOR DE INSS - FUNCIONÁRIOS	661,07	VALOR DO FGTS	662,92
VALOR DE INSS - FPAS	1.657,36	VALOR DE IRRF	0,00
VALOR DE INSS - RAT	181,01		
VALOR DE INSS - TERCEIROS	480,58		
DEDUÇÃO - SALÁRIO FAMÍLIA	0,00		
DEDUÇÃO - SALÁRIO MATERNIDADE	0,00		

DEMONSTRATIVO FGTS RESCISÓRIO

VALOR FGTS SEM 13º	0,00	BASE FGTS SEM 13º	0,00
VALOR FGTS DO 13º	0,00	BASE FGTS DO 13º	0,00
VALOR FGTS MÊS	0,00	BASE FGTS MÊS	0,00
VALOR FGTS MÊS ANTERIOR	0,00	BASE FGTS MÊS ANTERIOR	0,00
		MULTA RESCISÓRIA	0,00

Situação: Geral	Relação do Pagamento Mensal	Mês/Ano: 08/2024
<b>TOTAL DE FUNCIONARIOS</b>		
	ATIVOS	004
	AFASTADOS	000
	DEMITIDOS	000

Situação: Geral Relação do Pagamento Mensal Mês/Ano: 08/2024

TOTAL TOMADOR: 082 - REFOR AMPLIA CRECHE MUN PROF JOSE L LIMA CNPJ/CEI: 900193865470

BASES DE CÁLCULO FUNCIONARIOS			
BASE DE INSS - FUNCIONÁRIO	8.286,80	BASE DE CÁLCULO DE IRRF	8.286,80
BASE INSS EMPRESA	8.286,80	BASE INSS SUSPENSA	0,00
BASE TERCEIROS	8.286,80		
BASE RAT	8.286,80	BASE DE CÁLCULO DE FGTS	8.286,80

BASES DE CÁLCULO DIRETORES			
BASE DE INSS	0,00	BASE DE CÁLCULO DE IRRF	0,00
BASE DE CÁLCULO DE FGTS	0,00	DEDUÇÃO DE IRRF	0,00
		BASE INSS SUSPENSA	0,00

BASES DE CÁLCULO AUTÔNOMOS			
BASE DE INSS - AUTÔNOMO	0,00	BASE DE CÁLCULO DE IRRF	0,00

TRIBUTOS			
VALOR DE INSS - DESCONTADO	661,07	VALOR DO FGTS	662,92
VALOR DE INSS - FPAS	1.657,36	VALOR DE IRRF - FUNCIONÁRIOS	0,00
VALOR DE INSS - RAT	181,01	VALOR DE IRRF - DIRETORES	0,00
VALOR DE PIS	0,00	VALOR DE IRRF - AUTÔNOMOS	0,00
DEDUÇÃO - SALÁRIO MATERNIDADE	0,00	DEDUÇÃO - SALÁRIO FAMÍLIA	0,00
		VALOR DE INSS - TERCEIROS	480,58

TOTAIS			
NÚMERO DE FUNCIONÁRIOS DEDITOS	000	TOTAL DE VENCIMENTOS	8.286,80
NÚMERO DE FUNCIONÁRIOS ATIVOS	004	TOTAL DE DESCONTOS	661,07
NÚMERO DE FUNCIONÁRIOS AFASTADOS	000	TOTAL LÍQUIDO	7.625,73
NÚMERO DE DIRETORES	000		
NÚMERO DE AUTÔNOMOS	000		

Situação: Geral

Relação do Pagamento Mensal

Mês/Ano: 08/2024

TOMADOR: 093 - REFOR BANHEIRO PUBLICO NO MUN LAGOA DOS

CNPJ/CEI: 900201782770

Funcionário: 90 - HELENO JOSE DOS SANTOS		Adm: 25/06/2024		Função: PEDREIRO	
Vencimentos		Referência	Valor	Descontos	
00001 SALARIO NORMAL			2.158,20	00080 DESCONTO INSS	
					173,05
Salário Base:	2.158,20	Base de INSS Funcionário:	2.158,20	Base de INSS Suspensa:	0,00
Base Bruta de IRRF:	2.158,20	Base INSS Empresa:	2.158,20	Horas Semanais:	44
Dedução de IRRF (00 depend.):	173,05	Base Terceiros:	2.158,20	Base de FGTS:	2.158,20
Base Líquida de IRRF:	1.985,15	Base RAT:	2.158,20	Valor do FGTS:	172,65
Total de Vencimentos:	2.158,20	Total de Descontos:	173,05	Líquido a Receber:	1.985,15

Funcionário: 87 - JOSE EDIO DA SILVA		Adm: 25/06/2024		Função: SERVENTE DE OBRA	
Vencimentos		Referência	Valor	Descontos	
00001 SALARIO NORMAL			1.623,60	00080 DESCONTO INSS	
					124,94
Salário Base:	1.623,60	Base de INSS Funcionário:	1.623,60	Base de INSS Suspensa:	0,00
Base Bruta de IRRF:	1.623,60	Base INSS Empresa:	1.623,60	Horas Semanais:	44
Dedução de IRRF (00 depend.):	124,94	Base Terceiros:	1.623,60	Base de FGTS:	1.623,60
Base Líquida de IRRF:	1.498,66	Base RAT:	1.623,60	Valor do FGTS:	129,88
Total de Vencimentos:	1.623,60	Total de Descontos:	124,94	Líquido a Receber:	1.498,66

Funcionário: 86 - SIVONALDO MANOEL DOS SANTOS		Adm: 01/03/2024		Função: SERVENTE DE OBRA	
Vencimentos		Referência	Valor	Descontos	
00001 SALARIO NORMAL			1.623,60	00080 DESCONTO INSS	
00020 SALARIO FAMILIA			124,08		
Salário Base:	1.623,60	Base de INSS Funcionário:	1.623,60	Base de INSS Suspensa:	0,00
Base Bruta de IRRF:	1.623,60	Base INSS Empresa:	1.623,60	Horas Semanais:	44
Dedução de IRRF (02 depend.):	124,94	Base Terceiros:	1.623,60	Base de FGTS:	1.623,60
Base Líquida de IRRF:	1.498,66	Base RAT:	1.623,60	Valor do FGTS:	129,88
Total de Vencimentos:	1.747,68	Total de Descontos:	124,94	Líquido a Receber:	1.622,74

TOTALIZAÇÃO DA FOLHA - TOTAL DOS FUNCIONÁRIOS					
Vencimentos		Referência	Valor	Descontos	
00001 SALARIO NORMAL		0,00	5.405,40	00080 DESCONTO INSS	
00020 SALARIO FAMILIA		0,00	124,08		
Total de Vencimentos		5.529,48	Total de Descontos	422,93	Total Líquido
					5.106,55

BASES DE CÁLCULO				
BASE DE INSS - FUNCIONÁRIO		5.405,40	BASE DE CÁLCULO DE IRRF	5.405,40
BASE INSS EMPRESA		5.405,40	BASE INSS SUSPENSA	0,00
BASE DE CÁLCULO DE FGTS		5.405,40		

TRIBUTOS					
VALOR DE INSS - FUNCIONÁRIOS		422,93	VALOR DO FGTS		432,41
VALOR DE INSS - FPAS		1.081,08	VALOR DE IRRF		0,00
VALOR DE INSS - RAT		162,14			
VALOR DE INSS - TERCEIROS		313,45			
DEDUÇÃO - SALÁRIO FAMÍLIA		124,08			
DEDUÇÃO - SALÁRIO MATERNIDADE		0,00			

DEMONSTRATIVO FGTS RESCISÓRIO					
VALOR FGTS SEM 13º		0,00	BASE FGTS SEM 13º		0,00
VALOR FGTS DO 13º		0,00	BASE FGTS DO 13º		0,00
VALOR FGTS MÊS		0,00	BASE FGTS MÊS		0,00
VALOR FGTS MÊS ANTERIOR		0,00	BASE FGTS MÊS ANTERIOR		0,00
			MULTA RESCISÓRIA		0,00

TOTAL DE FUNCIONARIOS				
		ATIVOS		003
		AFASTADOS		000
		DEMITIDOS		000

Situação: Geral Relação do Pagamento Mensal Mês/Ano: 08/2024

TOTAL TOMADOR: 093 - REFOR BANHEIRO PUBLICO NO MUN LAGOA DOS CNPJ/CEI: 900201782770

BASES DE CÁLCULO FUNCIONÁRIOS			
BASE DE INSS - FUNCIONÁRIO	5.405,40	BASE DE CÁLCULO DE IRRF	5.405,40
BASE INSS EMPRESA	5.405,40	BASE INSS SUSPENSA	0,00
BASE TERCEIROS	5.405,40		
BASE RAT	5.405,40		
		BASE DE CÁLCULO DE FGTS	5.405,40

BASES DE CÁLCULO DIRETORES			
BASE DE INSS	0,00	BASE DE CÁLCULO DE IRRF	0,00
BASE DE CÁLCULO DE FGTS	0,00	DEDUÇÃO DE IRRF	0,00
		BASE INSS SUSPENSA	0,00

BASES DE CÁLCULO AUTÔNOMOS			
BASE DE INSS - AUTÔNOMD	0,00	BASE DE CÁLCULO DE IRRF	0,00

TRIBUTOS			
VALOR DE INSS - DESCONTADO	422,93	VALOR DO FGTS	432,41
VALOR DE INSS - FPAS	1.081,08	VALOR DE IRRF - FUNCIONÁRIOS	0,00
VALOR DE INSS - RAT	162,14	VALOR DE IRRF - DIRETORES	0,00
VALOR DE PIS	0,00	VALOR DE IRRF - AUTÔNOMOS	0,00
DEDUÇÃO - SALÁRIO MATERNIDADE	0,00	DEDUÇÃO - SALÁRIO FAMÍLIA	124,08
		VALOR DE INSS - TERCEIROS	313,45

TOTAIS			
NÚMERO DE FUNCIONÁRIOS DEDITIDOS	000	TOTAL DE VENCIMENTOS	5.529,48
NÚMERO DE FUNCIONÁRIOS ATIVOS	003	TOTAL DE OESCONTOS	422,93
NÚMERO DE FUNCIONÁRIOS AFASTADOS	000	TOTAL LÍQUIDO	5.106,55
NÚMERO DE DIRETORES	000		
NÚMERO DE AUTÔNOMOS	000		



Situação: Geral

Relação do Pagamento Mensal

Mês/Ano: 08/2024

TOMADOR: 094 - CONSTRUÇÃO DE UMA NOVA UNIDADE ESCOLAR

CNPJ/CEI: 900203440372

Funcionário: 83 - FABIO BEZERRA DA SILVA		Adm: 01/02/2024		Função: SERVENTE DE OBRA	
<b>Vencimentos</b>	<b>Referência</b>	<b>Valor</b>	<b>Descontos</b>	<b>Referência</b>	<b>Valor</b>
00001 SALARIO NORMAL		1.623,60	00080 DESCONTO INSS		124,94
00020 SALARIO FAMILIA		62,04			
Salário Base:	1.623,60	Base de INSS Funcionário:	1.623,60	Base de INSS Suspensa:	0,00
Base Bruta de IRRF:	1.623,60	Base INSS Empresa:	1.623,60	Horas Semanais:	44
Dedução de IRRF (01 depend.):	124,94	Base Terceiros:	1.623,60	Base de FGTS:	1.623,60
Base Líquida de IRRF:	1.498,66	Base RAT:	1.623,60	Valor do FGTS:	129,88
Total de Vencimentos:	1.685,64	Total de Descontos:	124,94	Líquido a Receber:	1.560,70

Funcionário: 81 - JOSE CARLOS MARTINS DOS SANTOS		Adm: 26/06/2023		Função: PEDREIRO	
<b>Vencimentos</b>	<b>Referência</b>	<b>Valor</b>	<b>Descontos</b>	<b>Referência</b>	<b>Valor</b>
00001 SALARIO NORMAL		2.158,20	00080 DESCONTO INSS		173,05
Salário Base:	2.158,20	Base de INSS Funcionário:	2.158,20	Base de INSS Suspensa:	0,00
Base Bruta de IRRF:	2.158,20	Base INSS Empresa:	2.158,20	Horas Semanais:	44
Dedução de IRRF (00 depend.):	173,05	Base Terceiros:	2.158,20	Base de FGTS:	2.158,20
Base Líquida de IRRF:	1.985,15	Base RAT:	2.158,20	Valor do FGTS:	172,65
Total de Vencimentos:	2.158,20	Total de Descontos:	173,05	Líquido a Receber:	1.985,15

Funcionário: 33 - ROBSON JOAQUIM DA SILVA		Adm: 28/04/2021		Função: ENCARREGADO	
<b>Vencimentos</b>	<b>Referência</b>	<b>Valor</b>	<b>Descontos</b>	<b>Referência</b>	<b>Valor</b>
00001 SALARIO NORMAL		2.346,80	00080 DESCONTO INSS		190,03
Salário Base:	2.346,80	Base de INSS Funcionário:	2.346,80	Base de INSS Suspensa:	0,00
Base Bruta de IRRF:	2.346,80	Base INSS Empresa:	2.346,80	Horas Semanais:	44
Dedução de IRRF (00 depend.):	190,03	Base Terceiros:	2.346,80	Base de FGTS:	2.346,80
Base Líquida de IRRF:	2.156,77	Base RAT:	2.346,80	Valor do FGTS:	187,74
Total de Vencimentos:	2.346,80	Total de Descontos:	190,03	Líquido a Receber:	2.156,77

Funcionário: 11 - ROMILDO JOSE DA SILVA		Adm: 25/01/2019		Função: SERVENTE DE OBRA	
<b>Vencimentos</b>	<b>Referência</b>	<b>Valor</b>	<b>Descontos</b>	<b>Referência</b>	<b>Valor</b>
00001 SALARIO NORMAL		1.623,60	00080 DESCONTO INSS		124,94
Salário Base:	1.623,60	Base de INSS Funcionário:	1.623,60	Base de INSS Suspensa:	0,00
Base Bruta de IRRF:	1.623,60	Base INSS Empresa:	1.623,60	Horas Semanais:	44
Dedução de IRRF (00 depend.):	124,94	Base Terceiros:	1.623,60	Base de FGTS:	1.623,60
Base Líquida de IRRF:	1.498,66	Base RAT:	1.623,60	Valor do FGTS:	129,88
Total de Vencimentos:	1.623,60	Total de Descontos:	124,94	Líquido a Receber:	1.498,66

TOTALIZAÇÃO DA FOLHA - TOTAL DOS FUNCIONARIOS

<b>Vencimentos</b>	<b>Referência</b>	<b>Valor</b>	<b>Descontos</b>	<b>Referência</b>	<b>Valor</b>
00001 SALARIO NORMAL	0,00	7.752,20	00080 DESCONTO INSS	0,00	612,96
00020 SALARIO FAMILIA	0,00	62,04			
<b>Total de Vencimentos</b>	<b>7.814,24</b>	<b>Total de Descontos</b>	<b>612,96</b>	<b>Total Líquido</b>	<b>7.201,28</b>

BASES DE CÁLCULO

BASE DE INSS - FUNCIONÁRIO	7.752,20	BASE DE CÁLCULO DE IRRF	7.752,20
BASE INSS EMPRESA	7.752,20	BASE INSS SUSPENSA	0,00
BASE DE CÁLCULO DE FGTS	7.752,20		

TRIBUTOS

VALOR DE INSS - FUNCIONÁRIOS	612,96	VALOR DO FGTS	620,15
VALOR DE INSS - FPAS	1.550,44	VALOR DE IRRF	0,00
VALOR DE INSS - RAT	172,99		
VALOR DE INSS - TERCEIROS	449,57		
DEDUÇÃO - SALÁRIO FAMÍLIA	62,04		
DEDUÇÃO - SALÁRIO MATERNIDADE	0,00		

DEMONSTRATIVO FGTS RESCISÓRIO

VALOR FGTS SEM 13º	0,00	BASE FGTS SEM 13º	0,00
VALOR FGTS DO 13º	0,00	BASE FGTS DO 13º	0,00
VALOR FGTS MÊS	0,00	BASE FGTS MÊS	0,00
VALOR FGTS MÊS ANTERIOR	0,00	BASE FGTS MÊS ANTERIOR	0,00
		MULTA RESCISÓRIA	0,00

Situação: Geral	Relação do Pagamento Mensal	Mês/Ano: 08/2024
<b>TOTAL DE FUNCIONÁRIOS</b>		
	ATIVOS	004
	AFASTADOS	000
	DEMITIDOS	000

Situação: Geral Relação do Pagamento Mensal Mês/Ano: 08/2024

TOTAL TOMADOR: 094 - CONSTRUÇÃO DE UMA NOVA UNIDADE ESCOLAR CNPJ/CEI: 900203440372

BASES DE CÁLCULO FUNCIONÁRIOS			
BASE DE INSS - FUNCIONÁRIO	7.752,20	BASE DE CÁLCULO DE IRRF	7.752,20
BASE INSS EMPRESA	7.752,20	BASE INSS SUSPENSA	0,00
BASE TERCEIROS	7.752,20		
BASE RAT	7.752,20	BASE DE CÁLCULO DE FGTS	7.752,20

BASES DE CÁLCULO DIRETORES			
BASE DE INSS	0,00	BASE DE CÁLCULO DE IRRF	0,00
BASE DE CÁLCULO DE FGTS	0,00	DEDUÇÃO DE IRRF	0,00
		BASE INSS SUSPENSA	0,00

BASES DE CÁLCULO AUTÔNOMOS			
BASE DE INSS - AUTÔNOMO	0,00	BASE DE CÁLCULO DE IRRF	0,00

TRIBUTOS			
VALOR OE INSS - DESCONTADO	612,96	VALOR DO FGTS	620,15
VALOR OE INSS - FPAS	1.550,44	VALOR DE IRRF - FUNCIONÁRIOS	0,00
VALOR DE INSS - RAT	172,99	VALOR DE IRRF - DIRETORES	0,00
VALOR DE PIS	0,00	VALOR DE IRRF - AUTÔNOMOS	0,00
DEDUÇÃO - SALÁRIO MATERNIDADE	0,00	DEDUÇÃO - SALÁRIO FAMÍLIA	62,04
		VALOR DE INSS - TERCEIROS	449,57

TOTAIS			
NÚMERO DE FUNCIONÁRIOS DEMITIDOS	000	TOTAL DE VENCIMENTOS	7.814,24
NÚMERO DE FUNCIONÁRIOS ATIVOS	004	TOTAL DE DESCONTOS	612,96
NÚMERO DE FUNCIONÁRIOS AFASTAOS	000	TOTAL LÍQUIDO	7.201,28
NÚMERO DE DIRETORES	000		
NÚMERO DE AUTÔNOMOS	000		

Situação: Geral Relação do Pagamento Mensal Mês/Ano: 08/2024

TOTAL EMPRESA: 00433 - H E CONSTRUTORA E ESTRUTURAS LTDA

BASES DE CÁLCULO FUNCIONARIOS			
BASE DE INSS - FUNCIONÁRIO	34.948,00	BASE DE CÁLCULO DE IRRF	34.948,00
BASE INSS EMPRESA	34.948,00	BASE INSS SUSPENSA	0,00
BASE TERCEIROS	34.948,00		
BASE RAT	34.948,00	BASE DE CÁLCULO DE FGTS	34.948,00

BASES DE CÁLCULO DIRETORES			
BASE DE INSS	6.433,57	BASE DE CÁLCULO DE IRRF	6.433,57
BASE DE CÁLCULO DE FGTS	0,00	DEDUÇÃO DE IRRF	707,69
		BASE INSS SUSPENSA	0,00

BASES DE CÁLCULO AUTÔNOMOS			
BASE DE INSS - AUTÔNOMO	0,00	BASE DE CÁLCULO DE IRRF	0,00

TRIBUTOS			
VALOR DE INSS - DESCONTADO	2.763,98	VALOR DO FGTS	2.795,72
VALOR DE INSS - FPAS	6.989,60	VALOR DE IRRF - FUNCIONÁRIOS	0,00
VALOR DE INSS - RAT	824,09	VALOR DE IRRF - DIRETORES	678,62
VALOR DE PIS	0,00	VALOR DE IRRF - AUTÔNOMOS	0,00
DEDUÇÃO - SALÁRIO MATERNIDADE	0,00	DEDUÇÃO - SALÁRIO FAMÍLIA	310,20
		VALOR DE INSS - TERCEIROS	2.026,71

TOTAIS			
NÚMERO DE FUNCIONÁRIOS DEMITIDOS	000	TOTAL DE VENCIMENTOS	41.691,77
NÚMERO DE FUNCIONÁRIOS ATIVOS	018	TOTAL DE DESCONTOS	4.150,29
NÚMERO DE FUNCIONÁRIOS AFASTADOS	000	TOTAL LÍQUIDO	37.541,48
NÚMERO DE DIRETORES	001		
NÚMERO DE AUTÔNOMOS	000		

CPF/CNPJ do Empregador  
27.603.095

Nome/Razão Social do Empregador  
H E CONSTRUTORA E ESTRUTURAS LTDA

Núm. de Pág.  
1

Identificador  
0124081222991343-4

Tag  
27603095 07/2024 MENSAL

Pagar este documento até  
**20/08/2024**  
às 21.59 59 (Brasília)

Observações

Valor a recolher

**2.928,46**

### Composição do Documento

Competência	Quantidade Trabalhadores	FGTS Mensal	FGTS Rescisório	Indenização Compensatória	Encargos FGTS	Total
07/2024	18	2.928,46	0,00	0,00	0,00	2.928,46
<b>Total Geral:</b>		<b>2.928,46</b>	<b>0,00</b>	<b>0,00</b>	<b>0,00</b>	<b>2.928,46</b>

Data de geração da Guia: 12/08/2024 às 14:46:57 - Página 1/1

O detalhamento da guia pode ser consultado através do endereço <https://fgtsdigital.sistema.gov.br>



PIX Copia e Cola:

0007010102122400014hr.gov.br:pix=br:lx-qrcode.caixa.gov.br/api/v2/cobv/4524d14bc7414f328a99c8e811245-d05264000053339f658020R5922CA1XA%20UNICA%20GERAL+0000rmt:15ao7079767-\*\*\*3p4li238

Payload Location:

pix-qrcode.caixa.gov.br/api/v2/cobv/4524d14bc7414f328a99c8e811245cd8



**R\$ 2.928,46**

CAIXA ECONOMICA FEDERAL

00.\*\*\*\*\*/\*\*\*\*-04

CAIXA ECONOMICA FEDERAL

E9040088820240820112625954683108

20/08/2024 - 08:26:44

BCO SANTANDER (BRASIL) S.A.

MBJ375D6E86B0C4504008B8

[Consultar valores](#)

Central de Atendimento Santander

**MINISTÉRIO DA FAZENDA**  
**SECRETARIA ESPECIAL DA RECEITA FEDERAL DO BRASIL**  
**Recibo de Entrega da Declaração de Débitos e Créditos Tributários Federais Previdenciários - DCTFWeb**

<b>CNPJ/CPF</b>	27.603.095/0001-94
<b>Nome</b>	H E CONSTRUTORA E ESTRUTURAS LTDA
<b>Período de apuração</b>	07/2024
<b>Declaração Retificadora</b>	Não
<b>Identificação da apuração de débitos</b>	81468625 / Reinf CP 27426887423 / eSocial

**Totalização dos tributos apurados no período**

<b>Tributos</b>	<b>Débitos Apurados</b>	<b>Saldo a Pagar</b>
<b>Contribuição Previdenciária Segurados</b>	R\$ 3.640,27	R\$ 0,00
<b>Contribuição Previdenciária Patronal</b>	R\$ 9.523,73	R\$ 0,00
<b>Contribuição para Outras Entidades e Fundos</b>	R\$ 2.123,19	R\$ 0,00
<b>IRRF</b>	R\$ 678,62	R\$ 678,62
<b>COFINS</b>	R\$ 0,00	R\$ 0,00
<b>PIS</b>	R\$ 0,00	R\$ 0,00
<b>CSRF</b>	R\$ 0,00	R\$ 0,00
<b>COSIRF</b>	R\$ 0,00	R\$ 0,00
<b>TOTAL</b>	R\$ 15.965,81	R\$ 678,62

O presente Recibo de Entrega da DCTFWeb contém a transcrição da Ficha Resumo da referida declaração, que constitui confissão de dívida, de forma irrevogável, dos tributos declarados. Fica o declarante ciente de que os tributos declarados na DCTFWeb e não pagos serão enviados para inscrição em Dívida Ativa da União, conforme o disposto no parágrafo 2º do artigo 5º do Decreto-Lei nº 2.124, de 13 de junho de 1984, combinado com a Portaria MF nº 118, de 28 de junho de 1984, estando o declarante sujeito ainda a:

- 1) Sobre os tributos não pagos ou não recolhidos nos prazos legais incidirão multa e juros de mora, nos termos do art. 61 da Lei nº 9.430, de 27 de dezembro de 1996, combinado com o art. 35 da Lei nº 8.212, de 24 de julho de 1991;
- 2) inclusão no Cadastro Informativo de Créditos não Quitados do Setor Público Federal (CADIN), impedindo operações de crédito com recursos públicos, a concessão de incentivos fiscais e financeiros e a celebração de convênios e similares que envolvam desembolso de recursos públicos e respectivos aditamentos (Lei nº 10.522, de 19 de julho de 2002);
- 3) encaminhamento ao Ministério Público Federal de Representação Fiscal para Fins Penais nos casos que, em tese, tenha ocorrido crime contra a ordem tributária ou contra a previdência social, por deixar de recolher, no prazo legal, valor de tributo ou de contribuição social, descontado ou cobrado, na qualidade de sujeito passivo de obrigação e que deveria recolher aos cofres públicos (Lei nº 8.137, de 27 de dezembro de 1990 e Código Penal).

No caso de falta de apresentação ou de apresentação de declaração com incorreções ou omissões, o contribuinte ficará sujeito às multas previstas no artigo 32-A da Lei nº 8.212, de 1991, e no art. 7º da Lei nº 10.426, de 24 de abril de 2002.

Não surtirão efeitos as retificações de informações prestadas na DCTFWeb que pretendam excluir ou reduzir débitos:

- enviados para inscrição em Dívida Ativa da União, sejam eles saldos a pagar ou valores apurados em procedimento de auditoria interna;
- incluídos em parcelamento deferido;
- que tenham sido objeto de declaração de compensação não passível de retificação ou cancelamento.

Também não surtirão efeitos as retificações de débitos de tributos em relação aos quais o sujeito passivo tenha sido objeto de procedimento fiscal e/ou nos casos em que a apresentação da declaração ocorra após o prazo decadencial.

**Dados do Representante da Pessoa Jurídica**

<b>Nome</b>	JULYANE KASSIA DOS SANTOS LIMA
<b>CPF</b>	062.412.684-65
<b>Telefone</b>	-

**Recibo de Entrega da DCTFWeb**

<b>DCTFWeb recebida via Internet pelo Agente Receptor SERPRO em</b>	13/08/2024 10:51:01
<b>Nº do recibo de entrega</b>	0000050000255423486



# Receita Federal

## Documento de Arrecadação de Receitas Federais

CNPJ <b>27.603.095/0001-94</b>	Razão Social <b>H E CONSTRUTORA E ESTRUTURAS LTDA</b>		
Período de Apuração <b>Julho/2024</b>	Data de Vencimento <b>20/08/2024</b>	Número do Documento <b>07.16.24229.6057850-9</b>	Pague este documento até <b>20/08/2024</b>
Observações <b>Nº Recibo Declaração: 50000255423486</b>			Valor Total do Documento <b>678,62</b>

Composição do Documento de Arrecadação					
Código	Denominação	Principal	Multa	Juros	Total
9561	IRRF RD IRB ASSAL PAIS/AUS NO EXT A SERV PA	678,62			678,62
	9/ IRRF RD IRB ASSAL PAIS/AUS NO EXT A SERV PAIS				
	PA.07/2024 vencimento: 20/08/2024				
	<b>Totais</b>	<b>678,62</b>			<b>678,62</b>

85890000006 9    78620385242 9    33071624229 0    60578509007 9    **AUTENTICAÇÃO MECÂNICA**

### Documento de Arrecadação de Receitas Federais

85890000006 9	78620385242 9	33071624229 0	60578509007 9
---------------	---------------	---------------	---------------



CNPJ            27 603 095/0001-94  
 Numero.        07 16.24229 6057850-9  
 Pagar até        20/08/2024  
 Valor             678.62

Pague com o PIX







**R\$ 678,62**

RECEITA FEDERAL

00.\*\*\*\*\*/\*\*\*\*-87

ITAU UNIBANCO S.A.

E9040088820240820112725954704831

20/08/2024 - 08:27:22

BCO SANTANDER (BRASIL) S.A.

MBJ3702B57C6FD96A4491A1

[Consultar valores](#)

Central de Atendimento Santander



# REPÚBLICA FEDERATIVA DO BRASIL

## CADASTRO NACIONAL DA PESSOA JURÍDICA

NÚMERO DE INSCRIÇÃO 27.603.095/0001-94 MATRIZ	<b>COMPROVANTE DE INSCRIÇÃO E DE SITUAÇÃO          CADASTRAL</b>	DATA DE ABERTURA 26/04/2017
---	--	--------------------------------

NOME EMPRESARIAL H E CONSTRUTORA E ESTRUTURAS LTDA
---

TÍTULO DO ESTABELECIMENTO (NOME DE FANTASIA) *****	PORTE ODEMAIS
---	------------------

CÓDIGO E DESCRIÇÃO DA ATIVIDADE ECONÔMICA PRINCIPAL 41.20-4-00 - Construção de edifícios
---

CÓDIGO E DESCRIÇÃO DAS ATIVIDADES ECONÔMICAS SECUNDÁRIAS 01.61-0-01 - Serviço de pulverização e controle de pragas agrícolas 01.61-0-99 - Atividades de apoio à agricultura não especificadas anteriormente 38.11-4-00 - Coleta de resíduos não-perigosos 38.12-2-00 - Coleta de resíduos perigosos 42.11-1-01 - Construção de rodovias e ferrovias 42.13-8-00 - Obras de urbanização - ruas, praças e calçadas 42.21-9-01 - Construção de barragens e represas para geração de energia elétrica 42.92-8-01 - Montagem de estruturas metálicas 42.92-8-02 - Obras de montagem industrial 42.99-5-01 - Construção de instalações esportivas e recreativas 42.99-5-99 - Outras obras de engenharia civil não especificadas anteriormente 43.11-8-02 - Preparação de canteiro e limpeza de terreno 43.13-4-00 - Obras de terraplenagem 43.19-3-00 - Serviços de preparação do terreno não especificados anteriormente 43.21-5-00 - Instalação e manutenção elétrica 43.22-3-01 - Instalações hidráulicas, sanitárias e de gás 43.30-4-01 - Impermeabilização em obras de engenharia civil 43.30-4-02 - Instalação de portas, janelas, tetos, divisórias e armários embutidos de qualquer material 43.30-4-04 - Serviços de pintura de edifícios em geral 43.91-6-00 - Obras de fundações
---

CÓDIGO E DESCRIÇÃO DA NATUREZA JURÍDICA 206-2 - Sociedade Empresária Limitada
--

LOGRADOURO R GUSTAVO MONTEIRO DOS SANTOS	NÚMERO 893	COMPLEMENTO *****
---	---------------	----------------------

CEP 55.665-000	BAIRRO/DISTRITO CENTRO	MUNICÍPIO CAMOCIM DE SAO FELIX	UF PE
-------------------	---------------------------	-----------------------------------	----------

ENDEREÇO ELETRÔNICO ANDREHVPONTES@BOL.COM.BR	TELEFONE (81) 9930-0436
---	----------------------------

ENTE FEDERATIVO RESPONSÁVEL (EFR) *****
--

SITUAÇÃO CADASTRAL ATIVA	DATA DA SITUAÇÃO CADASTRAL 26/04/2017
-----------------------------	--

MOTIVO DE SITUAÇÃO CADASTRAL
------------------------------

SITUAÇÃO ESPECIAL *****	DATA DA SITUAÇÃO ESPECIAL *****
----------------------------	------------------------------------

Aprovado pela Instrução Normativa RFB nº 2.119, de 06 de dezembro de 2022.

Emitido no dia 18/07/2024 às 09:51:33 (data e hora de Brasília).

Página: 1/2

 <b>REPÚBLICA FEDERATIVA DO BRASIL</b> <b>CADASTRO NACIONAL DA PESSOA JURÍDICA</b>			
NÚMERO DE INSCRIÇÃO 27.603.095/0001-94 MATRIZ	<b>COMPROVANTE DE INSCRIÇÃO E DE SITUAÇÃO          CADASTRAL</b>	DATA DE ABERTURA 26/04/2017	
NOME EMPRESARIAL H E CONSTRUTORA E ESTRUTURAS LTDA			
CÓDIGO E DESCRIÇÃO DAS ATIVIDADES ECONÔMICAS SECUNDÁRIAS 43.99-1-03 - Obras de alvenaria 49.23-0-02 - Serviço de transporte de passageiros - locação de automóveis com motorista 49.24-8-00 - Transporte escolar 71.12-0-00 - Serviços de engenharia 77.32-2-01 - Aluguel de máquinas e equipamentos para construção sem operador, exceto andaimes 77.32-2-02 - Aluguel de andaimes 77.39-0-03 - Aluguel de palcos, coberturas e outras estruturas de uso temporário, exceto andaimes 77.39-0-99 - Aluguel de outras máquinas e equipamentos comerciais e industriais não especificados anteriormente, sem operador 78.10-8-00 - Seleção e agenciamento de mão-de-obra 81.21-4-00 - Limpeza em prédios e em domicílios 81.22-2-00 - Imunização e controle de pragas urbanas 81.29-0-00 - Atividades de limpeza não especificadas anteriormente 96.03-3-01 - Gestão e manutenção de cemitérios			
CÓDIGO E DESCRIÇÃO DA NATUREZA JURÍDICA 206-2 - Sociedade Empresária Limitada			
LOGRADOURO R GUSTAVO MONTEIRO DOS SANTOS	NÚMERO 893	COMPLEMENTO *****	
CEP 55.685-000	BAIRRO/DISTRITO CENTRO	MUNICÍPIO CAMOCIM DE SAO FELIX	UF PE
ENDEREÇO ELETRÔNICO ANDREHVPONTES@BOL.COM.BR	TELEFONE (81) 9930-0436		
ENTE FEDERATIVO RESPONSÁVEL (EFR) *****			
SITUAÇÃO CADASTRAL ATIVA	DATA DA SITUAÇÃO CADASTRAL 26/04/2017		
MOTIVO DE SITUAÇÃO CADASTRAL			
SITUAÇÃO ESPECIAL *****	DATA DA SITUAÇÃO ESPECIAL *****		

Aprovado pela Instrução Normativa RFB nº 2.119, de 06 de dezembro de 2022.

Emitido no dia 18/07/2024 às 09:51:33 (data e hora de Brasília).

Página: 2/2



**MINISTÉRIO DA FAZENDA**  
Secretaria da Receita Federal do Brasil  
Procuradoria-Geral da Fazenda Nacional

**CERTIDÃO POSITIVA COM EFEITOS DE NEGATIVA DE DÉBITOS RELATIVOS AOS TRIBUTOS  
FEDERAIS E À DÍVIDA ATIVA DA UNIÃO**

**Nome: H E CONSTRUTORA E ESTRUTURAS LTDA**  
**CNPJ: 27.603.095/0001-94**

Ressalvado o direito de a Fazenda Nacional cobrar e inscrever quaisquer dívidas de responsabilidade do sujeito passivo acima identificado que vierem a ser apuradas, é certificado que:

1. constam débitos administrados pela Secretaria da Receita Federal do Brasil (RFB) com exigibilidade suspensa nos termos do art. 151 da Lei nº 5.172, de 25 de outubro de 1966 - Código Tributário Nacional (CTN), ou objeto de decisão judicial que determina sua desconsideração para fins de certificação da regularidade fiscal, ou ainda não vencidos; e
2. constam nos sistemas da Procuradoria-Geral da Fazenda Nacional (PGFN) débitos inscritos em Dívida Ativa da União (DAU) com exigibilidade suspensa nos termos do art. 151 do CTN, ou garantidos mediante bens ou direitos, ou com embargos da Fazenda Pública em processos de execução fiscal, ou objeto de decisão judicial que determina sua desconsideração para fins de certificação da regularidade fiscal.

Conforme disposto nos arts. 205 e 206 do CTN, este documento tem os mesmos efeitos da certidão negativa.

Esta certidão é válida para o estabelecimento matriz e suas filiais e, no caso de ente federativo, para todos os órgãos e fundos públicos da administração direta a ele vinculados. Refere-se à situação do sujeito passivo no âmbito da RFB e da PGFN e abrange inclusive as contribuições sociais previstas nas alíneas 'a' a 'd' do parágrafo único do art. 11 da Lei nº 8.212, de 24 de julho de 1991.

A aceitação desta certidão está condicionada à verificação de sua autenticidade na Internet, nos endereços <<http://rfb.gov.br>> ou <<http://www.pgfn.gov.br>>.

Certidão emitida gratuitamente com base na Portaria Conjunta RFB/PGFN nº 1.751, de 2/10/2014.

Emitida às 14:24:57 do dia 09/05/2024 <hora e data de Brasília>.

Válida até 05/11/2024.

Código de controle da certidão: **BF89.F14B.1943.6193**

Qualquer rasura ou emenda invalidará este documento.



## CERTIDÃO DE REGULARIDADE FISCAL

Número da Certidão: 2024.000007734028-17

Data de Emissão: 29/08/2024

## DADOS DO REQUERENTE

CNPJ: 27.603.095/0001-94

Certificamos, observadas as disposições da legislação vigente e de acordo com os registros existentes neste órgão, que o requerente acima identificado está em situação **REGULAR** perante a Fazenda Pública Estadual. A referida identificação não pertence a contribuinte com inscrição ativa no Cadastro de Contribuintes do Estado de Pernambuco.

A presente certidão não compreende débitos cuja exigibilidade esteja suspensa, nem exclui o direito da Fazenda Pública Estadual, a qualquer tempo, cobrar valores a ela porventura devidos pelo referido requerente.

Esta certidão é válida até **26/11/2024** devendo ser confirmada sua autenticidade através do serviço "ARE VIRTUAL" na página [www.sefaz.pe.gov.br](http://www.sefaz.pe.gov.br).

**Inválida para licitação no que se refere ao fornecimento de mercadorias ou prestação de serviços de transporte interestadual e intermunicipal ou comunicação não compreendidos na competência tributária dos municípios se o requerente supracitado estiver localizado em Pernambuco.**

OBSERVAÇÕES: NÃO INFORMADO



PODER JUDICIÁRIO  
JUSTIÇA DO TRABALHO

## **CERTIDÃO NEGATIVA DE DÉBITOS TRABALHISTAS**

Nome: H E CONSTRUTORA E ESTRUTURAS LTDA (MATRIZ E FILIAIS)  
CNPJ: 27.603.095/0001-94  
Certidão n°: 60645596/2024  
Expedição: 04/09/2024, às 08:36:08  
Validade: 03/03/2025 - 180 (cento e oitenta) dias, contados da data de sua expedição.

Certifica-se que H E CONSTRUTORA E ESTRUTURAS LTDA (MATRIZ E FILIAIS), inscrito(a) no CNPJ sob o n° 27.603.095/0001-94, **NÃO CONSTA** como inadimplente no Banco Nacional de Devedores Trabalhistas.

Certidão emitida com base nos arts. 642-A e 883-A da Consolidação das Leis do Trabalho, acrescentados pelas Leis ns.º 12.440/2011 e 13.467/2017, e no Ato 01/2022 da CGJT, de 21 de janeiro de 2022.

Os dados constantes desta Certidão são de responsabilidade dos Tribunais do Trabalho.

No caso de pessoa jurídica, a Certidão atesta a empresa em relação a todos os seus estabelecimentos, agências ou filiais.

A aceitação desta certidão condiciona-se à verificação de sua autenticidade no portal do Tribunal Superior do Trabalho na Internet (<http://www.tst.jus.br>).

Certidão emitida gratuitamente.

### **INFORMAÇÃO IMPORTANTE**

Do Banco Nacional de Devedores Trabalhistas constam os dados necessários à identificação das pessoas naturais e jurídicas inadimplentes perante a Justiça do Trabalho quanto às obrigações estabelecidas em sentença condenatória transitada em julgado ou em acordos judiciais trabalhistas, inclusive no concernente aos recolhimentos previdenciários, a honorários, a custas, a emolumentos ou a recolhimentos determinados em lei; ou decorrentes de execução de acordos firmados perante o Ministério Público do Trabalho, Comissão de Conciliação Prévia ou demais títulos que, por disposição legal, contiver força executiva.



## Certificado de Regularidade do FGTS - CRF

**Inscrição:** 27.603.095/0001-94  
**Razão Social:** H E CONSTRUTORA E ESTRUTURAS LTDA  
**Endereço:** RUA GUSTAVO MONTEIRO DOS SANTOS 893 / CENTRO / CAMOCIM DE SAO FELIX / PE / 55665-000

A Caixa Econômica Federal, no uso da atribuição que lhe confere o Art. 7, da Lei 8.036, de 11 de maio de 1990, certifica que, nesta data, a empresa acima identificada encontra-se em situação regular perante o Fundo de Garantia do Tempo de Serviço - FGTS.

O presente Certificado não servirá de prova contra cobrança de quaisquer débitos referentes a contribuições e/ou encargos devidos, decorrentes das obrigações com o FGTS.

**Validade:** 28/08/2024 a 26/09/2024

**Certificação Número:** 2024082809164924267994

Informação obtida em 04/09/2024 08:33:02

A utilização deste Certificado para os fins previstos em Lei esta condicionada a verificação de autenticidade no site da Caixa:  
**[www.caixa.gov.br](http://www.caixa.gov.br)**



# PREFEITURA MUNICIPAL DE CAMOCIM DE SÃO FÉLIX

## SECRETARIA DE ADMINISTRAÇÃO E FINANÇAS

PROCURADORIA JUDICIAL DO MUNICÍPIO

Endereço PRAÇA SÃO FELIX, 20-CENTRO Telefone (81)3743-1156 CNPJ 10.765.129/0001-69

### CERTIDÃO NEGATIVA DE DÉBITOS TRIBUTÁRIOS

CERTIFICO, em cumprimento ao despacho exarado no PROCESSO Nº \*\*/2024 e com base na legislação em vigor, que o contribuinte mencionado abaixo, está quite com os tributos do Cadastro Geral do Município até 16/09/2024.

Nome: H E CONSTRUTORA E ESTRUTURAS LTDA	Sequencial: 33619
CPF/CNPJ: 27.603.095/0001-94	Validade: 15/11/2024

Endereço: RUA GUSTAVO MONTEIRO DOS SANTOS 893  
Localização: BAIRRO NOVO CAMOCIM DE SÃO FÉLIX 55665000

Observação:

PREFEITURA MUNICIPAL DE CAMOCIM DE SÃO FÉLIX, 16 de Setembro de 2024.

Prefeitura Municipal de Camocim de São Félix

Nataly Bezerra de Lima França

CPF: 057.278.244-60

Assinatura(s) do(s) Responsável(is)

**A PREFEITURA MUNICIPAL DE CAMOCIM DE SÃO FÉLIX se reserva o direito de cobrar futuramente, quaisquer dívidas que porventura venham a ser apuradas posteriormente, relativas ao período a que se refere a presente certidão.**

Para validar a autenticidade desse documento acesse o Portal do Contribuinte.

<https://gestor.tributosmunicipais.com.br/redesim/prefeitura/camocimdesaofelix/views/publico/portaldococontribuinte/publico/autenticacao/autenticacao.xhtml>

2CB6660344FED9E701E25D89037A951C1BE6CEC3





---

### Transferência entre contas diversas

#### Debitado

Nome PM CAMOCIM SAO FELI-ESCOL  
Agência 1710-8  
Conta corrente 18617-1

#### Creditado

Nome H C E EIRELI  
Agência 1710-8  
Conta corrente 16210-8  
Valor 35.979,47  
Destinação 0  
Data Nesta data

---

Assinada por JB519646 FLAVIO JOSE CABRAL DE BRITD OLIVEIR 18/09/2024 17:14:01  
JB519644 GIORGE DO CARMO BEZERRA 18/09/2024 17:17:32

Transação efetuada com sucesso.

---

Transação efetuada com sucesso por: JB519644 GIORGE DO CARMO BEZERRA.



PREFEITURA MUNICIPAL DE CAMOCIM DE SÃO FÉLIX

Praça São Felix, Nº 20 - Centro - Camocim de São Félix/PE

10766129/0001-69

Exercício: 2024

ORDEM DE PAGAMENTO

ORDEM DE PAGAMENTO 05219

DATA: 18/09/2024 VENCTO:18/09/2024 PAGTO: 18/09/2024

Credor...: H E CONSTRUTORA E ESTRUTURAS LTD. CNPJ: 27.603.095/0001-94 Cod: 9814

Endereço: RUA GUSTAVO MONTEIRO DOS SANTOS,

Cidade...: CAMOCIM DE SAO FELIX

CEP: 55665-000

Discriminação...:

VALOR SUBEMPENHO NESTA DATA PARA PAGAMENTO DA NF 763 7º BM PARCIAL. AO CO NTRATO 245/2024. CONFORME PL 048/2024, CONCORRENCIA ELETRONICA 003/2024, PARA CONSTRUÇÃO DE UMA NOVA UNIDADE ESCOLAR LOCALIZADA NA AVENIDA JOAO BEZERRA DA ... Valor 38.938,83

(trinta e oito mil, novecentos e trinta e oito reais e oitenta e três centavos) \*

\*\*\*\*\*

Despesa Bruta: . . . . . RR\$ 38.938,83

Table with 8 columns: EMP/SUB N., LOCAL, FUNCIONAL, NATUREZA, VALOR, ANULAÇÃO, DESCONTO, LÍQUIDO. Row 1: 1328 / 4 GL 020703 12.361.0120.1154.0000 4.4.90.51.00 RR\$ 38.938,83 RR\$ 0,00 RR\$ 2.959,36 RR\$ 35.979,47. Row 2: TOTAL . . . . . RR\$ 38.938,83 RR\$ 0,00 RR\$ 2.959,36 RR\$ 35.979,47

Despesa Líquida: . . . . . RR\$ 35.979,47

ORDEM DE PAGAMENTO

PAGUE-SE \_\_\_/\_\_\_/\_\_\_

George do Carmo Bezerra
Prefeito

Pagamento efetuado com o(s) seguinte(s) Recurso(s):

Table with 4 columns: Banco, Conta, Cheque, Valor R\$. Row 1: 001 | 18.617-1 | transf | RR\$ 35.979,47. Row 2: TOTAL. . . . . RR\$ 35.979,47

Despesa paga em 18/09/2024 Com os recursos acima discriminados

Flávio José Gabriel de Brito Oliveira
Tesoureiro

RECIBO: Recebi (emos) o valor constante deste (s) Empenho (s)

\_\_\_/\_\_\_/\_\_\_

Ass: \_\_\_\_\_

Nome: \_\_\_\_\_
CGC/CPF: \_\_\_\_\_



**PREFEITURA MUNICIPAL DE CAMOCIM DE SÃO FÉLIX**

Praça São Félix, Nº 20 - Centro - Camocim de São Félix/PE

CNPJ:10766129/0001-69

**Nota de Empenho**  
**0503**

**Dados do Fornecedor**

<b>Código</b> 7	<b>Nome do Fornecedor</b> INSTITUTO NACIONAL DO SEGURO SOCIAL		
<b>Endereço</b> AV RUI BARBOSA	250	55012-080	<b>Cidade</b> CARUARU
<b>C.N.P./J./C.P.F.</b> 29.979.036/0194-02			<b>U.F.</b> PE

**Especificação do Material ou Serviço**

<b>Descrição do Empenho</b> VALOR REFERENTE AO REPASSE EM FAVOR DO INSS, CORRESPONDENTE A RETENÇÃO DO INSS PRESTADOR DE SERVIÇOS PESSOA JURIDICA - EFD-REINF DA NF Nº 763 CNPJ 27.603.095/0001-94. HE CONSTRUTORA E ESTRUTURAS LTDA. CONFORME EMPENHO 1328/4 DARF EM ANEXO	<b>Valor Bruto R\$ :</b>  <b>1.713,31</b>
---	---

<b>Código</b> 99 95 11	<b>Classificação da Despesa Empenhada</b> EXTRA ORÇAMENTARIA INSS PRESTADOR DE SERVIÇOS PESSOA JURIDICA - EFD-REINF	<b>Ficha: 9221</b>
---------------------------	---	--------------------

<b>Fonte de Recurso</b>		<b>Código de Aplicação</b>	
0	Recursos nao Destinados a Contrapartida	001	Ordinário
01	RECURSOS PRÓPRIOS	001	Recursos Proprios do Municipio
00	Recursos Ordinarios		
0	Recursos nao Destinados a Contrapartida		

**Dados do Empenho**

<b>Tipo de Empenho</b> EX - Extra	<b>Data da Emissão</b> 18/09/2024	<b>Vencimento</b> 18/10/2024	<b>Saldo Anterior:</b>	-324.966,82
<b>Licitação (modalidade)</b> DISPENSA	<b>Nº da Licitação</b>	<b>Processo</b>	<b>Valor do Empenho:</b>	1.713,31
<b>Requisição</b>	<b>Documento</b>		<b>Saldo na Atual:</b>	-326.680,13

<b>Descantos:</b>	<b>Valor Líquido R\$:</b>  <b>1.713,31</b>
-------------------	--

**VALOR A SER PAGO R\$** 1.713,31  
um mil, setecentos e treze reais e trinta e um centavos \*\*\*\*\*

<b>Deduzido da dotação própria</b> Data: 18/09/2024	<b>Atesto/Liquidação que conferi e recebi o(s) materia(ais)/serviço(s)</b> Anderson Luis Lemos de Melo Sec. de Infra Estrutura
<b>Departamento de Contabilidade</b>	<b>Data:</b> / / <b>Matrícula:</b> / / <b>Responsável</b>
<b>Pague-se:</b> Data: / /	<b>Drd. de Crédito Nº:</b>
George do Carmo Bezerra CPF: 031.411.334-76 Prefeito	Fidélis José Gabriel de Brito Oliveira CPF: 027.947.324-98 Tesoureiro

**Cheque Nº:** 707.807  
**Conta:** 23.809-0  
**Data:** 18/10/2024

**Recibo**  
Recebi(emos) a importância de R\$ 1.713,31  
um mil, setecentos e treze reais e trinta e um centavos \*\*\*\*\*  
Correspondente ao Crédito discriminado nesta Nota de Empenho e/ou Ordem de Pagamento.  
Documento de identificação: RG nº. \_\_\_\_\_ Órgão Emissor: \_\_\_\_\_  
Em: / / Assinatura: \_\_\_\_\_



# Receita Federal

## Documento de Arrecadação de Receitas Federais

CNPJ <b>10.766.129/0001-69</b>	Razão Social <b>MUNICIPIO DE CAMOCIM DE SAO FELIX</b>		
Período de Apuração <b>Setembro/2024</b>	Data de Vencimento <b>18/10/2024</b>	Número do Documento <b>07.16.24291.5627677-6</b>	
Observações <b>Nº Recibo Declaração: 50000272332000</b>			Pagar este documento até <b>18/10/2024</b>
			Valor Total do Documento <b>1.713,31</b>

Composição do Documento de Arrecadação					
Código	Denominação	Principal	Multa	Juros	Total
1162	CP PATRONAL - RETENÇÃO LEI 9.711/98	1.713,31			1.713,31
	01 CP PATRONAL - RETENÇÃO LEI 9.711/98				
	PA:09/2024 Vencimento:18/10/2024				
	CNO:90.020.34403/72 CNPJ Prestador:27.603.095/0001-94				
	<b>Totais</b>	<b>1.713,31</b>			<b>1.713,31</b>

SEDA (Versão:5.2.0) Página: 1/1 17/10/2024 08:24:04

85800000017 8    13310385242 8    92071624291 7    56276776653 0

AUTENTICAÇÃO MECÂNICA

### Documento de Arrecadação de Receitas Federais

85800000017 8    13310385242 8    92071624291 7    56276776653 0



CNPJ: 10.766.129/0001-69  
 Número: 07.16.24291.5627677-6  
 Pagar até: 18/10/2024  
 Valor: 1.713,31

Pague com o PIX



SISBB - SISTEMA DE INFORMACOES BANCO DO BRASIL  
18/10/2024 - AUTATENDIMENTO - 13.19.17  
1710801710 SEGUNDA VIA 0001

## COMPROVANTE DE PAGAMENTO

CLIENTE: PM CSF; TRIBS MUNS

AGENCIA: 1710-8 CONTA: 23.809-0

Convenio RFB-DARF CODIGO DE BARRAS

Agente Arrecadador: CNC 001 Banco do Brasil S.A.

Codigo de Barras 8580000017-8 133103BS242-8

92871624291-7 56276776653-0

Data do pagamento 18/10/2024

Numero do Documento 07.16.24291.5627677-6

Valor Total 1.713,31

-----  
Modelo aprovado pelo Ato Declaratorio Executivo  
Conjunto n° 01 de 31 de outubro de 2011  
-----

DOCUMENTO: 101807

AUTENTICACAO SISBB: B.98B.62A.7BC.51B.500



PREFEITURA MUNICIPAL DE CAMOCIM DE SÃO FÉLIX

Praça São Felix, Nº 20 - Centro - Camocim de São Félix/PE

10766129/0001-69

Exercício: 2024

ORDEM DE PAGAMENTO

ORDEM DE PAGAMENTO 05939

DATA: 18/10/2024 VENCTO:18/10/2024 PAGTO: 18/10/2024

Credor.: INSTITUTO NACIONAL DO SEGURO SOC CNPJ: 29.979.036/0194-02 Cod: 7

Endereço: AV RUI BARBOSA

Cidade.: CARUARU

CEP: 55012-080

Discriminação.:

VALOR REFERENTE AO REPASSE EM FAVOR DO INSS, CORRESPONDENTE A RETENÇÃO DO I NSS PRESTADOR DE SERVIÇOS PESSOA JURIDICA - EFD-REINF DA NF Nº 763 CNPJ 27 .603.095/0001-94. HE CONSTRUTORA E ESTRUTURAS LTDA. CONFORME EMPENHO 1328/4

Valor 1.713,31

(um mil, setecentos e treze reais e trinta e um centavos) \* \* \* \* \*

Despesa Bruta: . . . . . RR\$ 1.713,31

Table with columns: EMP/SUB N., LOCAL FUNCIONAL, NATUREZA, VALOR, ANULAÇÃO, DESCONTO, LÍQUIDO. Row 1: 503 / 1 EX 999511 RR\$ 1.713,31 RR\$ 0,00 RR\$ 0,00 RR\$ 1.713,31. Row 2: TOTAL . . . . . RR\$ 1.713,31 RR\$ 0,00 RR\$ 0,00 RR\$ 1.713,31

Despesa Líquida: . . . . . RR\$ 1.713,31

ORDEM DE PAGAMENTO

PAGUE-SE \_\_/\_\_/\_\_

George do Carmo Bezerra
Prefeito

Pagamento efetuado com o(s) seguinte(s) Recurso(s):

Table with columns: Banco, Conta, Cheque, Valor R\$. Row 1: 001 | 23.809-0 | 101807 | RR\$ 1.713,31. Row 2: TOTAL. . . RR\$ 1.713,31

Despesa paga em 18/10/2024 Com os recursos acima discriminados

Flávio José Cabral de Brito Oliveira
Tesoureiro

RECIBO: Recebi(emos) o valor constante deste(s) Empenho(s)

\_\_/\_\_/\_\_

Ass: \_\_\_\_\_

Nome: \_\_\_\_\_
CGC/CPF: \_\_\_\_\_