



PREFEITURA MUNICIPAL DE CAMOCIM DE SÃO FÉLIX
 Praça São Felix, Nº 20 - Centro - Camocim de São Félix/PE
 CNPJ: 10766129/0001-69

NOTA DE LIQUIDAÇÃO
 1310 / 1

NOTA DE LIQUIDAÇÃO Nº	1	TIPO:	GL	FICHA:	489	DATA:	15/08/2024	REQUISIÇÃO Nº:	
LICITAÇÃO: DISPENSA				DOCUMENTO:			VENCIMENTO: 15/08/2024		
NOME:	H E CONSTRUTORA E ESTRUTURAS LTDA			27.603.095/0001-94			CÓDIGO: 9814		
ENDEREÇO:	RUA GUSTAVO MONTEIRO DOS SANTOS, 893			55665-000			CAMOCIM DE SAO FELIX		
DESCRIÇÃO DO MATERIAL E/OU SERVIÇO								VALOR TOTAL	
VALOR SUBEMPENHO NESTA DATA PARA PAGAMENTO DA NF 721 1º BM PARCIAL AO CONTRATO 245/2024. CONFORME PL 048/2024, CONCORRENCIA ELETRONICA 003/2024, PARA CONSTRUÇÃO DE UMA NOVA UNIDADE ESCOLAR LOCALIZADA NA AVENIDA CORONEL JOAO BEZERRA DA SILVA NESTA CIDADE. CONFORME DEMAIS CLAUSULAS DO CONTRATO.								81.288,64	
CÓDIGO		CLASSIFICAÇÃO DA DESPESA EMPENHADA							
02		PREFEITURA MUNICIPAL							
02 08 02		FUNDEB							
4.4.90.51.99		DUTRAS OBRAS E INSTALAÇÕES							
12.361.0120.1167.0000		CONSTRUÇÃO, REFORMA E/OU AMPLIAÇÃO DAS UNIDADES ESCOLARES E QUADRAS							
Fonte de Recurso				Código de Aplicação					
0	Recursos nao Destinados a Contrapartida			252	EDUCAÇÃO-FUNDEF-OUTROS				
09	FUNDEB			000	EDUCAÇÃO-FUNDEF-OUTROS				
06	Recursos Destinados ao FUNDEB								
0	Recursos nao Destinados a Contrapartida								
VALOR DO EMPENHO		LIQUIDADO ATÉ A DATA		VALOR OESTA LIQUIDAÇÃO		SALDO A LIQUIOAR			
400.000,00		81.288,64		81.288,64		318.711,36			
Descontos:				IRRF - OUTROS RENDIMENTOS-PRINCIPAL		975,46		Valor Liquido R\$: 75.110,71	
				ISSQN - PRINCIPAL		1.625,77			
				INSS PRESTADOR DE SERVIÇOS PESSOA JURIDICA - EFD-REINF		3.576,70			
VALOR A SER PAGO R\$		75.110,71							
oitenta e um mil, duzentos e oitenta e oito reais e sessenta e quatro centavos									
LIQUIDAÇÃO AUTORIZADO EM		15/08/2024							
A DESPESA REFERENTE A ESTA LIQUIDAÇÃO, FOI DEVIDAMENTE PROCESSADA, ENCONTRANDO-SE EM ORDEM DE PAGAMENTO.									
DATA				 Anderson Luis Lemos de Melo Sec. de Infra Estrutura Matr. 25840					
LIQUIOADO				ORDEN DE PAGAMENTO. PAGUE-SE:					
DATA				 Glorindo Caputo Bezerra CPF 031.411.334/76 Prefeito					
DESPESA PAGA EM				RECIBO					
BANCO	CONTA	CHEQUE	VALOR	RECEBI(EMDS) O VALOR CONSTANTE DESTA SUBEMPENHO.					
007	10.975-0	TRANSF.	75.110,71						
 Flávio José Cabral de Brito Oliveira CPF: 027.547.324-98 Tesoureiro				NOME: CNPJ/CPF:					

70.975-0

Contrato nº 245/2024
Processo licitatório nº 048/2024
Concorrência eletrônica nº 003/2024

CONSTRUÇÃO DE UMA NOVA UNIDADE ESCOLAR, LOCALIZADA À
AV. CORONEL JOSE BEZERRA DA SILVA- CAMOCIM DE SÃO FELIX

NOTAS FISCAIS

CERTIDÕES

HE CONSTRUTORA E ESTRUTURAS LTDA

Rua Gustavo Monteiro dos Santos, 803 - Centro - Camocim de São Félix - PE - 55665-000

E-mails: heconstrutoralicitacoes@gmail.com / heconstrutora.cf@gmail.com

CNPJ: 27.603.095/0001-94

Contrato nº 245/2024
Processo licitatório nº 048/2024
Concorrência eletrônica nº 003/2024

**CONSTRUÇÃO DE UMA NOVA UNIDADE ESCOLAR, LOCALIZADA À
AV. CORONEL JOSE BEZERRA DA SILVA- CAMOCIM DE SÃO FELIX**

1º BOLETIM DE MEDIÇÃO

Em anexo:

- 1. Nota Fiscal**
- 2. Boletim de Medição**
- 3. Memória de Cálculo**
- 4. Composição de Custo**
- 5. Diário de Obra**
- 6. ART E CNO**
- 7. Crea da Empresa**
- 8. Relação de Folha de Pagamento com Alocação em CNO**
- 9. FGTS com Comprovante de Pagamento**
- 10. Previdenciário DCTFWeb, (Recibo)**
- 11. Certidões fiscais**

**PREFEITURA DE CAMOCIM DE SÃO FELIX****SECRETARIA DE ADMINISTRAÇÃO E FINANÇAS****NFSe Nota Fiscal de Serviços Eletrônica**Praça São Félix N° 26 - Centro, CEP 55665-000 - Camocim de São Félix - PE
TEL.: (81)3743-1156 CNPJ: 10.766.129/0001-69

Número da Nota:

00000721

Competência:

AGO/2024

Data e Hora Emissão:

15/08/2024 07:54:57

Código de Verificação:

K7XS-C2USI

INFORMAÇÕES FISCAIS

Exigibilidade do ISS: EXIGÍVEL	Regime de Tributação: NORMAL	Município de Incidência do ISS: CAMOCIM DE SÃO FÉLIX - PE	Local da Prestação: CAMOCIM DE SÃO FÉLIX - PE
Número do RPS:	Série do RPS:	Tipo do RPS:	Emissão do RPS: SIM

PRESTADOR DE SERVIÇOS

CPF/CNPJ:	27.603.095/0001-94	Inscrição Municipal:	1670
Nome/Razão Social:	H E CONSTRUTORA E ESTRUTURAS LTDA		
Endereço:	GUSTAVO MONTEIRO DOS SANTOS ,NOVO. 893 CASA		
Município:	CAMOCIM DE SÃO FÉLIX	UF:	PE CEP: 0
E-mail:		TEL:	

TOMADOR DE SERVIÇOS

CPF/CNPJ:	10.766.129/0001-69	Inscrição Municipal:	341	Inscrição Estadual:	---
Nome/Razão Social:	PREFEITURA MUNICIPAL DE CAMOCIM DE SÃO FÉLIX				
Endereço:	PRC SAO FELIX, 20 CENTRO				
Município:	CAMOCIM DE SÃO FÉLIX	UF:	PE	CEP:	55665000
E-mail:					

DISCRIMINAÇÃO DOS SERVIÇOS

1 BM 01 - CONSTRUCAO DE UMA NOVA UIDADE ESCOLAR #OTD:1 - V.UND.:R\$81.288,64 - TOTAL.:R\$81.288,64

PRETE A SERVIÇOS DE CONTRUCAD DE 01 (UMA) NOVA UNIDADE ESCOLAR, LOCALIZADA NA AVENIDA CORONEL JOSÉ BEZERRA DA SILVA, CENTRD, NO MUNICIPIO DE CAMOCIM DE SADO FELIX, DE ACORDO COM O CONTRATO N 245/2024, PROCESSO LICITATORIO N 049/2024, CONCORRENCIA ELETRONICA N 003/2024, CONFORME 01 BOLETIM DE MEDICAO EM ANEXO.

OBS:

MAO DE OBRA 40% 32.515,46
MATERIAL 60% 48.773,18
INSS 3.576,70
ISS 1.625,77
IRPJ 875,46

DADOS BANCARIOS:
AG: 1710-8
CC: 16210-8
BANCO DO BRASIL

VALOR TOTAL DA NOTA = R\$ 81.288,64

Atividade Prestada:	Código CNAE:
500283 - CONSTRUCAO CIVIL EM GERAL (6,00 UFM)TRANSP. DE ESTUDANTE, LOCAÇÃO DE M	4120400
702 - 702 - Execução, por administração, empreitada ou subempreitada, de obras de construção civil, hidráulica ou elétrica e de outras	

Valor Líquido (R\$)	Valor das Deduções (R\$)	Base de Cálculo (R\$)	Alíquota (%)	Valor do ISS (R\$)
74.297,82	0,00	81.288,64	3,00%	2.438,66
COFINS (R\$)	INSS (R\$)	PIS (R\$)	CSSL (R\$)	IRRF (R\$)
0,00	3.576,70	0,00	0,00	975,46
Outras Retenções(R\$)				
0,00				

OUTRAS INFORMAÇÕES

- Esta NFS-e foi emitida com respaldo no decreto de N°13/2012.
- O ISS desta NFS-e será RETIDO pelo Tomador de Serviço.
- Data de vencimento do ISS desta NFS-e: 15/09/2024.
<https://www.tributosmunicipais.com.br/NFE-CamocimSaoFelix/notaFiscalAction.do?operacao=verificarAutenticidade>

41058300852823

<https://www.tributosmunicipais.com.br/NFE-CamocimSaoFelix/notaFiscalAction.do?operacao=verificarAutenticidade> acesse o site para verificar a

CÁLCULO DE RETENÇÕES

VALOR TOTAL DA NOTA (R\$)	R\$ 81.288,64
IRRJ (1,2%)	R\$ 975,46
ISS (5%)	R\$ 1.625,77
INSS	R\$ 3.576,70
LÍQUIDO	R\$ 75.110,71

Material	R\$ 48.773,18
Mão de Obra	R\$ 32.515,46

PREFEITURA MUNICIPAL DE CAMOCIM DE SÃO FÉLIX
SECRETARIA DE INFRAESTRUTURA

CÓDIGO	DESCRIÇÃO	UNIDADE	QUANTIDADE	PREÇO UNITÁRIO	PREÇO UNITÁRIO COM IPI	VALORES TOTAIS	QUANTIDADES MEDIDAS		ACUMULADO ANTERIOR	ACUMULADO ATUAL	VALORES MEDIDOS (R\$)	ACUMULADO TOTAL	VIGÊNCIA DO CONTRATO: 22 MESES	VALOR DO CONTRATO: R\$ 2.720.000,00	PERÍODO DA MEDIÇÃO: 06/06/2014	DATA: 14/08/2014	SALDO A MEDIR
							PERÍODO	PERÍODO									
1.0	ADMINISTRAÇÃO LOCAL	m²	3,00	R\$ 67.500,00	R\$ 67.500,00	202.500,00	0,00	0,00	R\$ 0,00	R\$ 202.500,00	R\$ 202.500,00	R\$ 202.500,00	R\$ 202.500,00	R\$ 202.500,00	0,00	0,00	R\$ 71.300,37
1.1	CONSERVAÇÃO DE OBRAS	m²	10,24	R\$ 21,18	R\$ 21,18	216,48	3,024	3,024	R\$ 3,024	R\$ 219,504	R\$ 219,504	R\$ 219,504	R\$ 219,504	R\$ 219,504	0,00	0,00	R\$ 0,00
1.2	REPARAÇÃO DE OBRAS	m²	42,80	R\$ 21,18	R\$ 21,18	906,76	42,80	42,80	R\$ 42,80	R\$ 906,76	R\$ 906,76	R\$ 906,76	R\$ 906,76	R\$ 906,76	0,00	0,00	R\$ 0,00
2.0	REPARAÇÃO DE OBRAS	m²	25,32	R\$ 14,76	R\$ 14,76	373,12	25,32	25,32	R\$ 25,32	R\$ 373,12	R\$ 373,12	R\$ 373,12	R\$ 373,12	R\$ 373,12	0,00	0,00	R\$ 0,00
2.1	REPARAÇÃO DE OBRAS	m²	15,76	R\$ 10,97	R\$ 10,97	172,05	15,00	15,00	R\$ 15,00	R\$ 164,55	R\$ 164,55	R\$ 164,55	R\$ 164,55	R\$ 164,55	0,00	0,00	R\$ 0,00
2.2	REPARAÇÃO DE OBRAS	m²	972,47	R\$ 1,80	R\$ 1,80	1.750,44	972,47	972,47	R\$ 972,47	R\$ 1.750,44	R\$ 1.750,44	R\$ 1.750,44	R\$ 1.750,44	R\$ 1.750,44	0,00	0,00	R\$ 0,00
2.3	REPARAÇÃO DE OBRAS	m²	102,68	R\$ 1,08	R\$ 1,08	110,88	102,68	102,68	R\$ 102,68	R\$ 110,88	R\$ 110,88	R\$ 110,88	R\$ 110,88	R\$ 110,88	0,00	0,00	R\$ 0,00
2.4	REPARAÇÃO DE OBRAS	m²	102,68	R\$ 6,54	R\$ 6,54	673,55	102,68	102,68	R\$ 102,68	R\$ 673,55	R\$ 673,55	R\$ 673,55	R\$ 673,55	R\$ 673,55	0,00	0,00	R\$ 0,00
2.5	REPARAÇÃO DE OBRAS	m²	185,55	R\$ 19,55	R\$ 19,55	3.628,04	185,55	185,55	R\$ 185,55	R\$ 3.628,04	R\$ 3.628,04	R\$ 3.628,04	R\$ 3.628,04	R\$ 3.628,04	0,00	0,00	R\$ 0,00
2.6	REPARAÇÃO DE OBRAS	m²	58,47	R\$ 95,54	R\$ 95,54	5.584,77	58,47	58,47	R\$ 58,47	R\$ 5.584,77	R\$ 5.584,77	R\$ 5.584,77	R\$ 5.584,77	R\$ 5.584,77	0,00	0,00	R\$ 0,00
2.7	REPARAÇÃO DE OBRAS	m²	533,96	R\$ 6,17	R\$ 6,17	3.284,53	533,96	533,96	R\$ 533,96	R\$ 3.284,53	R\$ 3.284,53	R\$ 3.284,53	R\$ 3.284,53	R\$ 3.284,53	0,00	0,00	R\$ 0,00
2.8	REPARAÇÃO DE OBRAS	m²	6,00	R\$ 189,77	R\$ 189,77	1.138,62	6,00	6,00	R\$ 6,00	R\$ 1.138,62	R\$ 1.138,62	R\$ 1.138,62	R\$ 1.138,62	R\$ 1.138,62	0,00	0,00	R\$ 0,00
2.9	REPARAÇÃO DE OBRAS	m²	108,58	R\$ 8,52	R\$ 8,52	924,51	108,58	108,58	R\$ 108,58	R\$ 924,51	R\$ 924,51	R\$ 924,51	R\$ 924,51	R\$ 924,51	0,00	0,00	R\$ 0,00
3.0	REPARAÇÃO DE OBRAS	m²	74,00	R\$ 178,00	R\$ 178,00	13.172,00	74,00	74,00	R\$ 74,00	R\$ 13.172,00	R\$ 13.172,00	R\$ 13.172,00	R\$ 13.172,00	R\$ 13.172,00	0,00	0,00	R\$ 0,00
3.1	REPARAÇÃO DE OBRAS	m²	16,54	R\$ 6,54	R\$ 6,54	108,18	16,54	16,54	R\$ 16,54	R\$ 108,18	R\$ 108,18	R\$ 108,18	R\$ 108,18	R\$ 108,18	0,00	0,00	R\$ 0,00
3.2	REPARAÇÃO DE OBRAS	m²	132,77	R\$ 7,44	R\$ 7,44	988,81	132,77	132,77	R\$ 132,77	R\$ 988,81	R\$ 988,81	R\$ 988,81	R\$ 988,81	R\$ 988,81	0,00	0,00	R\$ 0,00
3.3	REPARAÇÃO DE OBRAS	m²	41,15	R\$ 22,87	R\$ 22,87	940,85	41,15	41,15	R\$ 41,15	R\$ 940,85	R\$ 940,85	R\$ 940,85	R\$ 940,85	R\$ 940,85	0,00	0,00	R\$ 0,00
3.4	REPARAÇÃO DE OBRAS	m²	790,84	R\$ 87,96	R\$ 87,96	69.568,82	790,84	790,84	R\$ 790,84	R\$ 69.568,82	R\$ 69.568,82	R\$ 69.568,82	R\$ 69.568,82	R\$ 69.568,82	0,00	0,00	R\$ 0,00
3.5	REPARAÇÃO DE OBRAS	m²	83,97	R\$ 14,99	R\$ 14,99	1.250,12	83,97	83,97	R\$ 83,97	R\$ 1.250,12	R\$ 1.250,12	R\$ 1.250,12	R\$ 1.250,12	R\$ 1.250,12	0,00	0,00	R\$ 0,00
3.6	REPARAÇÃO DE OBRAS	m²	77,88	R\$ 27,14	R\$ 27,14	2.123,93	77,88	77,88	R\$ 77,88	R\$ 2.123,93	R\$ 2.123,93	R\$ 2.123,93	R\$ 2.123,93	R\$ 2.123,93	0,00	0,00	R\$ 0,00
3.7	REPARAÇÃO DE OBRAS	m²	131,98	R\$ 14,99	R\$ 14,99	1.978,82	131,98	131,98	R\$ 131,98	R\$ 1.978,82	R\$ 1.978,82	R\$ 1.978,82	R\$ 1.978,82	R\$ 1.978,82	0,00	0,00	R\$ 0,00
3.8	REPARAÇÃO DE OBRAS	m²	109,57	R\$ 10,13	R\$ 10,13	1.109,76	109,57	109,57	R\$ 109,57	R\$ 1.109,76	R\$ 1.109,76	R\$ 1.109,76	R\$ 1.109,76	R\$ 1.109,76	0,00	0,00	R\$ 0,00
3.9	REPARAÇÃO DE OBRAS	m²	24,07	R\$ 3.721,44	R\$ 3.721,44	89.487,76	24,07	24,07	R\$ 24,07	R\$ 89.487,76	R\$ 89.487,76	R\$ 89.487,76	R\$ 89.487,76	R\$ 89.487,76	0,00	0,00	R\$ 0,00
3.10	REPARAÇÃO DE OBRAS	m²	18,58	R\$ 3.721,44	R\$ 3.721,44	69.011,76	18,58	18,58	R\$ 18,58	R\$ 69.011,76	R\$ 69.011,76	R\$ 69.011,76	R\$ 69.011,76	R\$ 69.011,76	0,00	0,00	R\$ 0,00
3.11	REPARAÇÃO DE OBRAS	m²	15,58	R\$ 3.721,44	R\$ 3.721,44	58.187,76	15,58	15,58	R\$ 15,58	R\$ 58.187,76	R\$ 58.187,76	R\$ 58.187,76	R\$ 58.187,76	R\$ 58.187,76	0,00	0,00	R\$ 0,00
3.12	REPARAÇÃO DE OBRAS	m²	316,38	R\$ 46,19	R\$ 46,19	14.618,87	316,38	316,38	R\$ 316,38	R\$ 14.618,87	R\$ 14.618,87	R\$ 14.618,87	R\$ 14.618,87	R\$ 14.618,87	0,00	0,00	R\$ 0,00
3.13	REPARAÇÃO DE OBRAS	m²	148,20	R\$ 15,93	R\$ 15,93	2.361,24	148,20	148,20	R\$ 148,20	R\$ 2.361,24	R\$ 2.361,24	R\$ 2.361,24	R\$ 2.361,24	R\$ 2.361,24	0,00	0,00	R\$ 0,00

HE CONSTRUTORA E ESTRUTURAS LTDA
 CNPJ: 27.603.095/0001-94
 Rua Gustavo Monteiro dos Santos, nº 893
 Centro, Camocim de São Félix - PE

HE CONSTRUTORA E ESTRUTURAS LTDA
 Gleyce Kelly da Oliveira Lima
 Eng.º Civil
 CREA/PE - 1818883724

Aerton Magno N. da Silva
 Eng.º Civil
 CREA - 32617PE / 1801682453

PREFEITURA MUNICIPAL DE CAMOCIM DE SÃO FELIX
SECRETARIA DE INFRAESTRUTURA

CÓDIGO	DESCRIÇÃO	UNIDADE	QUANTIDADE	PREÇO UNITÁRIO	VALOR TOTAL	COMODORÊNCIA ELETRÔNICA:		ACUMULADO ANTERIOR	ACUMULADO ATUAL	VALORES MEDIDOS (R\$)	PERÍODO	ACUMULADO TOTAL	QUANTIDADE	VALORES	%
						PROCESSO LICITATÓRIO: 0417396	CONTRATO: 24572024								
1.3.1.2	CONTRATO DE CONSTRUÇÃO E ESTRUTURAS LTDA	M	201,10	R\$ 79,41	R\$ 15.971,30	0,00	0,00	R\$ -	R\$ 0,00	R\$ -	-	R\$ -	201,10	R\$ 7.970,01	100,00%
6.1	IMPLANTABILIDADE DE SUPERFÍCIE COM INCLUIÇÃO DE BARRICA, J	m²	798,16	R\$ 19,11	R\$ 15.153,05	0,00	0,00	R\$ -	R\$ 0,00	R\$ -	-	R\$ -	798,16	R\$ 15.153,05	100,00%
7.1	REVESTIMENTO DE CIMENTO PORTLAND COM REFORÇO DE FIBRAS	m²	1457,27	R\$ 86,39	R\$ 125.893,55	0,00	0,00	R\$ -	R\$ 0,00	R\$ -	-	R\$ -	1457,27	R\$ 125.893,55	100,00%
7.2	REVESTIMENTO DE CIMENTO PORTLAND COM REFORÇO DE FIBRAS	m²	2914,54	R\$ 41,96	R\$ 122.394,85	0,00	0,00	R\$ -	R\$ 0,00	R\$ -	-	R\$ -	2914,54	R\$ 122.394,85	100,00%
7.3	REVESTIMENTO DE CIMENTO PORTLAND COM REFORÇO DE FIBRAS	m²	3914,54	R\$ 23,42	R\$ 91.674,49	0,00	0,00	R\$ -	R\$ 0,00	R\$ -	-	R\$ -	3914,54	R\$ 91.674,49	100,00%
7.4	REVESTIMENTO DE CIMENTO PORTLAND COM REFORÇO DE FIBRAS	m²	331,48	R\$ 54,55	R\$ 18.157,43	0,00	0,00	R\$ -	R\$ 0,00	R\$ -	-	R\$ -	331,48	R\$ 18.157,43	100,00%
7.5	REVESTIMENTO DE CIMENTO PORTLAND COM REFORÇO DE FIBRAS	m²	949,82	R\$ 72,79	R\$ 69.124,49	0,00	0,00	R\$ -	R\$ 0,00	R\$ -	-	R\$ -	949,82	R\$ 69.124,49	100,00%
7.6	REVESTIMENTO DE CIMENTO PORTLAND COM REFORÇO DE FIBRAS	m²	28,99	R\$ 167,40	R\$ 4.854,86	0,00	0,00	R\$ -	R\$ 0,00	R\$ -	-	R\$ -	28,99	R\$ 4.854,86	100,00%
7.7	REVESTIMENTO DE CIMENTO PORTLAND COM REFORÇO DE FIBRAS	m²	6,55	R\$ 764,70	R\$ 5.000,11	0,00	0,00	R\$ -	R\$ 0,00	R\$ -	-	R\$ -	6,55	R\$ 5.000,11	100,00%
8.1	REVESTIMENTO DE CIMENTO PORTLAND COM REFORÇO DE FIBRAS	m²	274,60	R\$ 41,00	R\$ 11.300,45	0,00	0,00	R\$ -	R\$ 0,00	R\$ -	-	R\$ -	274,60	R\$ 11.300,45	100,00%
8.2	REVESTIMENTO DE CIMENTO PORTLAND COM REFORÇO DE FIBRAS	m²	1019,00	R\$ 16,67	R\$ 16.987,33	0,00	0,00	R\$ -	R\$ 0,00	R\$ -	-	R\$ -	1019,00	R\$ 16.987,33	100,00%
8.3	REVESTIMENTO DE CIMENTO PORTLAND COM REFORÇO DE FIBRAS	m²	8,00	R\$ 1.976,88	R\$ 15.815,04	0,00	0,00	R\$ -	R\$ 0,00	R\$ -	-	R\$ -	8,00	R\$ 15.815,04	100,00%
8.1.4	REVESTIMENTO DE CIMENTO PORTLAND COM REFORÇO DE FIBRAS	m²	1293,60	R\$ 46,81	R\$ 60.366,15	0,00	0,00	R\$ -	R\$ 0,00	R\$ -	-	R\$ -	1293,60	R\$ 60.366,15	100,00%
8.1.5	REVESTIMENTO DE CIMENTO PORTLAND COM REFORÇO DE FIBRAS	m²	149,92	R\$ 76,05	R\$ 11.321,55	0,00	0,00	R\$ -	R\$ 0,00	R\$ -	-	R\$ -	149,92	R\$ 11.321,55	100,00%
8.1.6	REVESTIMENTO DE CIMENTO PORTLAND COM REFORÇO DE FIBRAS	m²	299,84	R\$ 47,03	R\$ 14.098,17	0,00	0,00	R\$ -	R\$ 0,00	R\$ -	-	R\$ -	299,84	R\$ 14.098,17	100,00%
8.1.7	REVESTIMENTO DE CIMENTO PORTLAND COM REFORÇO DE FIBRAS	m²	30,90	R\$ 40,39	R\$ 1.248,05	0,00	0,00	R\$ -	R\$ 0,00	R\$ -	-	R\$ -	30,90	R\$ 1.248,05	100,00%
8.1.8	REVESTIMENTO DE CIMENTO PORTLAND COM REFORÇO DE FIBRAS	m²	433,13	R\$ 41,00	R\$ 17.758,33	0,00	0,00	R\$ -	R\$ 0,00	R\$ -	-	R\$ -	433,13	R\$ 17.758,33	100,00%
8.2.1	REVESTIMENTO DE CIMENTO PORTLAND COM REFORÇO DE FIBRAS	m²	122,76	R\$ 41,99	R\$ 5.152,17	0,00	0,00	R\$ -	R\$ 0,00	R\$ -	-	R\$ -	122,76	R\$ 5.152,17	100,00%
8.2.2	REVESTIMENTO DE CIMENTO PORTLAND COM REFORÇO DE FIBRAS	m²	122,70	R\$ 137,61	R\$ 16.887,20	0,00	0,00	R\$ -	R\$ 0,00	R\$ -	-	R\$ -	122,70	R\$ 16.887,20	100,00%
8.3	REVESTIMENTO DE CIMENTO PORTLAND COM REFORÇO DE FIBRAS	m²	1156,10	R\$ 47,06	R\$ 54.216,11	0,00	0,00	R\$ -	R\$ 0,00	R\$ -	-	R\$ -	1156,10	R\$ 54.216,11	100,00%
8.3.1	REVESTIMENTO DE CIMENTO PORTLAND COM REFORÇO DE FIBRAS	m²	470,64	R\$ 16,17	R\$ 7.600,20	0,00	0,00	R\$ -	R\$ 0,00	R\$ -	-	R\$ -	470,64	R\$ 7.600,20	100,00%
8.3.2	REVESTIMENTO DE CIMENTO PORTLAND COM REFORÇO DE FIBRAS	m²	679,00	R\$ 37,99	R\$ 25.685,99	0,00	0,00	R\$ -	R\$ 0,00	R\$ -	-	R\$ -	679,00	R\$ 25.685,99	100,00%

HE CONSTRUTORA E ESTRUTURAS LTDA
 CNPJ: 27/603.095/0001-94
 Rua Gustavo Monteiro dos Santos, n. 893
 Centro, Camocim de São Félix - PE

Aerton Magno N. da Silva
 Eng. Civil
 CREA - 32617PE / 1801682453

HE CONSTRUTORA E ESTRUTURAS LTDA
 Glicete Kelly da Oliveira Lima
 Eng. Civil
 CREA/PE: 1818883724

PREFEITURA MUNICIPAL DE CAMOCIM DE SÃO FÉLIX
SECRETARIA DE INFRAESTRUTURA

Código	Descrição	Unidade	Quantidade	Preço Unitário	Preço Unitário com IM	Valores Totais	Quantidade Medida		Acumulado Anterior	Acumulado Total	Valor do Contrato	Acumulado Total	Quantidade	Saldo a Medir	%	Data da Medição
							Anterior	Período								
12.4.1.1	INSTALAÇÃO DE TUBO DE CIMENTO PORTLAND EM PLANTA DE BARRIO - 1.1 - 2.000 M	M	18,00	R\$ 11,45	R\$ 415,10	R\$ 415,10	0,00	18,00	R\$ 0,00	R\$ 415,10	R\$ 2.720.000,00	R\$ 415,10	18,00	R\$ 7.486,56	100,00%	14/08/2024
12.4.1.1	INSTALAÇÃO DE TUBO DE CIMENTO PORTLAND EM PLANTA DE BARRIO - 1.1 - 2.000 M	M	18,00	R\$ 11,45	R\$ 415,10	R\$ 415,10	0,00	18,00	R\$ 0,00	R\$ 415,10	R\$ 2.720.000,00	R\$ 415,10	18,00	R\$ 501,12	100,00%	14/08/2024
12.4.1.1	INSTALAÇÃO DE TUBO DE CIMENTO PORTLAND EM PLANTA DE BARRIO - 1.1 - 2.000 M	M	12,00	R\$ 14,55	R\$ 214,60	R\$ 7.840,80	0,00	12,00	R\$ 0,00	R\$ 7.840,80	R\$ 2.720.000,00	R\$ 7.840,80	12,00	R\$ 2.600,88	100,00%	14/08/2024
12.4.1.1	INSTALAÇÃO DE TUBO DE CIMENTO PORTLAND EM PLANTA DE BARRIO - 1.1 - 2.000 M	M	12,00	R\$ 8,51	R\$ 102,12	R\$ 1.111,72	0,00	12,00	R\$ 0,00	R\$ 1.111,72	R\$ 2.720.000,00	R\$ 1.111,72	12,00	R\$ 1.511,72	100,00%	14/08/2024
12.4.1.1	INSTALAÇÃO DE TUBO DE CIMENTO PORTLAND EM PLANTA DE BARRIO - 1.1 - 2.000 M	M	2,00	R\$ 216,00	R\$ 432,00	R\$ 441,00	0,00	2,00	R\$ 0,00	R\$ 441,00	R\$ 2.720.000,00	R\$ 441,00	2,00	R\$ 442,00	100,00%	14/08/2024
12.4.1.1	INSTALAÇÃO DE TUBO DE CIMENTO PORTLAND EM PLANTA DE BARRIO - 1.1 - 2.000 M	M	12,00	R\$ 11,45	R\$ 415,10	R\$ 1.120,91	0,00	12,00	R\$ 0,00	R\$ 1.120,91	R\$ 2.720.000,00	R\$ 1.120,91	12,00	R\$ 1.120,91	100,00%	14/08/2024
12.4.1.1	INSTALAÇÃO DE TUBO DE CIMENTO PORTLAND EM PLANTA DE BARRIO - 1.1 - 2.000 M	M	28,00	R\$ 96,93	R\$ 2.714,04	R\$ 2.518,40	0,00	28,00	R\$ 0,00	R\$ 2.518,40	R\$ 2.720.000,00	R\$ 2.518,40	28,00	R\$ 2.518,40	100,00%	14/08/2024
12.4.1.1	INSTALAÇÃO DE TUBO DE CIMENTO PORTLAND EM PLANTA DE BARRIO - 1.1 - 2.000 M	M	12,00	R\$ 61,00	R\$ 732,00	R\$ 945,24	0,00	12,00	R\$ 0,00	R\$ 945,24	R\$ 2.720.000,00	R\$ 945,24	12,00	R\$ 945,24	100,00%	14/08/2024
12.4.1.1	INSTALAÇÃO DE TUBO DE CIMENTO PORTLAND EM PLANTA DE BARRIO - 1.1 - 2.000 M	M	4,00	R\$ 276,64	R\$ 1.106,56	R\$ 1.031,51	0,00	4,00	R\$ 0,00	R\$ 1.031,51	R\$ 2.720.000,00	R\$ 1.031,51	4,00	R\$ 1.031,51	100,00%	14/08/2024
12.4.1.1	INSTALAÇÃO DE TUBO DE CIMENTO PORTLAND EM PLANTA DE BARRIO - 1.1 - 2.000 M	M	4,00	R\$ 78,83	R\$ 315,32	R\$ 381,86	0,00	4,00	R\$ 0,00	R\$ 381,86	R\$ 2.720.000,00	R\$ 381,86	4,00	R\$ 381,86	100,00%	14/08/2024
12.4.1.1	INSTALAÇÃO DE TUBO DE CIMENTO PORTLAND EM PLANTA DE BARRIO - 1.1 - 2.000 M	M	1,00	R\$ 66,93	R\$ 66,93	R\$ 145,90	0,00	1,00	R\$ 0,00	R\$ 145,90	R\$ 2.720.000,00	R\$ 145,90	1,00	R\$ 145,90	100,00%	14/08/2024
12.4.1.1	INSTALAÇÃO DE TUBO DE CIMENTO PORTLAND EM PLANTA DE BARRIO - 1.1 - 2.000 M	M	1,00	R\$ 11,11	R\$ 9,99	R\$ 9.645,52	0,00	1,00	R\$ 0,00	R\$ 9.645,52	R\$ 2.720.000,00	R\$ 9.645,52	1,00	R\$ 9.645,52	100,00%	14/08/2024
12.4.1.1	INSTALAÇÃO DE TUBO DE CIMENTO PORTLAND EM PLANTA DE BARRIO - 1.1 - 2.000 M	M	1,00	R\$ 7.813,22	R\$ 9.785,25	R\$ 9.785,25	0,00	1,00	R\$ 0,00	R\$ 9.785,25	R\$ 2.720.000,00	R\$ 9.785,25	1,00	R\$ 9.785,25	100,00%	14/08/2024
12.4.1.1	INSTALAÇÃO DE TUBO DE CIMENTO PORTLAND EM PLANTA DE BARRIO - 1.1 - 2.000 M	M	161,524	R\$ 4,71	R\$ 768,96	R\$ 8.824,00	0,00	161,524	R\$ 0,00	R\$ 8.824,00	R\$ 2.720.000,00	R\$ 8.824,00	161,524	R\$ 8.824,00	100,00%	14/08/2024
12.4.1.1	INSTALAÇÃO DE TUBO DE CIMENTO PORTLAND EM PLANTA DE BARRIO - 1.1 - 2.000 M	M	161,524	R\$ 15,17	R\$ 2.454,78	R\$ 28.537,79	0,00	161,524	R\$ 0,00	R\$ 28.537,79	R\$ 2.720.000,00	R\$ 28.537,79	161,524	R\$ 28.537,79	100,00%	14/08/2024
12.4.1.1	INSTALAÇÃO DE TUBO DE CIMENTO PORTLAND EM PLANTA DE BARRIO - 1.1 - 2.000 M	M	166,824	R\$ 1,05	R\$ 175,16	R\$ 20.848,41	0,00	166,824	R\$ 0,00	R\$ 20.848,41	R\$ 2.720.000,00	R\$ 20.848,41	166,824	R\$ 20.848,41	100,00%	14/08/2024
12.4.1.1	INSTALAÇÃO DE TUBO DE CIMENTO PORTLAND EM PLANTA DE BARRIO - 1.1 - 2.000 M	M	156,54	R\$ 15,09	R\$ 2.362,86	R\$ 2.978,99	0,00	156,54	R\$ 0,00	R\$ 2.978,99	R\$ 2.720.000,00	R\$ 2.978,99	156,54	R\$ 2.978,99	100,00%	14/08/2024
12.4.1.1	INSTALAÇÃO DE TUBO DE CIMENTO PORTLAND EM PLANTA DE BARRIO - 1.1 - 2.000 M	M	156,58	R\$ 15,11	R\$ 2.367,24	R\$ 2.877,22	0,00	156,58	R\$ 0,00	R\$ 2.877,22	R\$ 2.720.000,00	R\$ 2.877,22	156,58	R\$ 2.877,22	100,00%	14/08/2024
12.4.1.1	INSTALAÇÃO DE TUBO DE CIMENTO PORTLAND EM PLANTA DE BARRIO - 1.1 - 2.000 M	M	530,27	R\$ 27,22	R\$ 14.439,14	R\$ 13.589,51	0,00	530,27	R\$ 0,00	R\$ 13.589,51	R\$ 2.720.000,00	R\$ 13.589,51	530,27	R\$ 13.589,51	100,00%	14/08/2024
12.4.1.1	INSTALAÇÃO DE TUBO DE CIMENTO PORTLAND EM PLANTA DE BARRIO - 1.1 - 2.000 M	M	530,27	R\$ 27,22	R\$ 14.439,14	R\$ 11.654,43	0,00	530,27	R\$ 0,00	R\$ 11.654,43	R\$ 2.720.000,00	R\$ 11.654,43	530,27	R\$ 11.654,43	100,00%	14/08/2024
12.4.1.1	INSTALAÇÃO DE TUBO DE CIMENTO PORTLAND EM PLANTA DE BARRIO - 1.1 - 2.000 M	M	27,42	R\$ 52,13	R\$ 1.430,18	R\$ 13.190,67	0,00	27,42	R\$ 0,00	R\$ 13.190,67	R\$ 2.720.000,00	R\$ 13.190,67	27,42	R\$ 13.190,67	100,00%	14/08/2024
12.4.1.1	INSTALAÇÃO DE TUBO DE CIMENTO PORTLAND EM PLANTA DE BARRIO - 1.1 - 2.000 M	M	33,96	R\$ 17,07	R\$ 580,16	R\$ 3.364,34	0,00	33,96	R\$ 0,00	R\$ 3.364,34	R\$ 2.720.000,00	R\$ 3.364,34	33,96	R\$ 3.364,34	100,00%	14/08/2024
12.4.1.1	INSTALAÇÃO DE TUBO DE CIMENTO PORTLAND EM PLANTA DE BARRIO - 1.1 - 2.000 M	M	24,18	R\$ 618,50	R\$ 14.937,50	R\$ 14.937,50	0,00	24,18	R\$ 0,00	R\$ 14.937,50	R\$ 2.720.000,00	R\$ 14.937,50	24,18	R\$ 14.937,50	100,00%	14/08/2024
12.4.1.1	INSTALAÇÃO DE TUBO DE CIMENTO PORTLAND EM PLANTA DE BARRIO - 1.1 - 2.000 M	M	14,10	R\$ 518,40	R\$ 7.310,20	R\$ 7.192,18	0,00	14,10	R\$ 0,00	R\$ 7.192,18	R\$ 2.720.000,00	R\$ 7.192,18	14,10	R\$ 7.192,18	100,00%	14/08/2024

HE CONSTRUTORA E ESTRUTURAS LTDA
CNPJ: 27.603.095/0001-94
Rua Gustavo Monteiro dos Santos, n.º 893
Centro, Camocim de São Félix - PE

HE CONSTRUTORA E ESTRUTURAS LTDA
Gleice Kelly de Oliveira Lima
Eng.ª Civil
CREA/PE 1818883724

Aerton Magno N. da Silva
Eng.ª Civil
CREA - 32617PE/1801682453

PREFEITURA MUNICIPAL DE CAMOCIM DE SÃO FÉLIX
SECRETARIA DE INFRAESTRUTURA

CAMOCIM

CONTRATAÇÃO DE OBRA DE INFRAESTRUTURA

DATA DE DEPARTAMENTO: 14/07/2014

VALOR DA OBRA: R\$ 1.170.000,00

VALOR DA CONTRATAÇÃO: R\$ 1.170.000,00

VALOR DA OBRAS: R\$ 1.170.000,00

VALOR DA CONTRATAÇÃO: R\$ 1.170.000,00

VALOR DA OBRAS: R\$ 1.170.000,00

Nº	DESCRIÇÃO	UNID	QTD	VALOR UNITÁRIO	VALOR TOTAL
01	RECONSTRUÇÃO DE PAVIMENTO ASFALTADO	M²	1000	1170,00	1.170.000,00
02	RECONSTRUÇÃO DE PAVIMENTO DE CIMENTO	M²	500	234,00	117.000,00
03	RECONSTRUÇÃO DE PAVIMENTO DE CIMENTO	M²	500	234,00	117.000,00
04	RECONSTRUÇÃO DE PAVIMENTO DE CIMENTO	M²	500	234,00	117.000,00
05	RECONSTRUÇÃO DE PAVIMENTO DE CIMENTO	M²	500	234,00	117.000,00
06	RECONSTRUÇÃO DE PAVIMENTO DE CIMENTO	M²	500	234,00	117.000,00
07	RECONSTRUÇÃO DE PAVIMENTO DE CIMENTO	M²	500	234,00	117.000,00
08	RECONSTRUÇÃO DE PAVIMENTO DE CIMENTO	M²	500	234,00	117.000,00
09	RECONSTRUÇÃO DE PAVIMENTO DE CIMENTO	M²	500	234,00	117.000,00
10	RECONSTRUÇÃO DE PAVIMENTO DE CIMENTO	M²	500	234,00	117.000,00

VALOR DA OBRAS	R\$ 1.170.000,00
VALOR DA CONTRATAÇÃO	R\$ 1.170.000,00
VALOR DA OBRAS	R\$ 1.170.000,00
VALOR DA CONTRATAÇÃO	R\$ 1.170.000,00

Aerton Magno N. da Silva
Eng Civil
CREA - 32637PE / 1801682453

HE CONSTRUTORA E ESTRUTURAS LTDA
CNPJ: 27.608.095/0001-94
Rua Gustavo Monteiro dos Santos, n. 893
Centro - Camocim de São Félix - PE

HE CONSTRUTORA E ESTRUTURAS LTDA
CNPJ: 27.608.095/0001-94
Rua Gustavo Monteiro dos Santos, n. 893
Centro - Camocim de São Félix - PE

CAMOCIM
DE SÃO FELIX

PREFEITURA MUNICIPAL DE CAMOCIM DE SÃO FÉLIX - PE

MEMORIA DE CALCULO - 1º BOLETIM DE MEDIÇÃO

ITEM	DESCRIÇÃO DOS SERVIÇOS	UND	QUANT	COMP	LARG. MÉDIA	ALT. MÉDIA	TAXA	TOTAL
OBRA:	CONSTRUÇÃO DE UMA NOVA UNIDADE ESCOLAR LOCALIZADA A AV. CORONEL BEZERRA DA SILVA, NO MUNICÍPIO DE CAMOCIM DE SÃO FÉLIX - PE							
LOCAL:	MUNICÍPIO DE CAMOCIM DE SÃO FÉLIX - PE							
11	ADMINISTRAÇÃO LOCAL DA OBRA	UND	QUANT.	COMP.	LARG. MÉDIA	ALT. MÉDIA	TAXA	TOTAL
			0,05					0,05
TOTAL								0,05
21	REMOÇÃO DE PORTAS, DE FORMA MANUAL, SEM REAPROVEITAMENTO AF_09/2023	M²	QUANT.	COMP.	LARG. MÉDIA	ALT. MÉDIA	TAXA	TOTAL
	PORTA DE 0,70 X 2,10 M		1,00		0,70	2,10		1,41
	PORTAS DE 0,90 X 2,10 M		1,00		0,90	2,10		11,74
	PORTAS DE 0,90 X 2,10 M		9,00		0,90	2,10		11,74
TOTAL								30,24
22	REMOÇÃO DE JANELAS, DE FORMA MANUAL, SEM REAPROVEITAMENTO AF_09/2023	M²	QUANT.	COMP.	LARG. MÉDIA	ALT. MÉDIA	TAXA	TOTAL
	JANELAS DE 1,00 X 1,00 M		10,00		1,00	1,00		13,00
	JANELAS DE 1,00 X 1,20 M		1,00		1,00	1,20		1,20
	JANELAS DE 1,20 X 1,00 M		13,00		1,20	1,00		15,60
	JANELAS DE 2,00 X 1,20 M		15,00		2,00	1,20		26,00
TOTAL								62,80
23	REMOÇÃO DE ESQUADRIA METÁLICA, COM OU SEM REAPROVEITAMENTO REV_01_03/2022	M²	QUANT.	COMP.	LARG. MÉDIA	ALT. MÉDIA	TAXA	TOTAL
	PORTÃO DE 3,00 X 2,00 M		1,00		1,00	2,00		6,00
	PORTÕES DE 2,80 X 2,40 M		9,00		2,80	2,40		49,12
	GRADE DAS JANELAS DE 1,00 X 1,00 M		10,00		1,00	1,00		1,20
	GRADE DA JANELA DE 1,00 X 1,20 M		1,00		1,00	1,20		1,20
	GRADES DAS JANELAS DE 1,20 X 1,00 M		13,00		1,20	1,00		15,60
TOTAL								73,12
24	REMOÇÃO DE LOUÇAS, DE FORMA MANUAL, SEM REAPROVEITAMENTO AF_09/2023	UND	QUANT.	COMP.	LARG. MÉDIA	ALT. MÉDIA	TAXA	TOTAL
	REMOÇÃO DOS VASOS E LAVATÓRIOS		15,00					15,00
TOTAL								15,00
25	REMOÇÃO DE FORROS DE DRYWALL, PVC E FIBROMINERAL, DE FORMA MANUAL, SEM REAPROVEITAMENTO AF_09/2023	M²	QUANT.	COMP.	LARG. MÉDIA	ALT. MÉDIA	TAXA	TOTAL
	ÁREA DO FORRO		972,83					972,83
TOTAL								972,83
26	REMOÇÃO DE TELHAS DE FIBROCIMENTO METÁLICA E CERÂMICA, DE FORMA MANUAL, SEM REAPROVEITAMENTO AF_09/2023	M²	QUANT.	COMP.	LARG. MÉDIA	ALT. MÉDIA	TAXA	TOTAL
	ÁREA DA COBERTURA		1021,68					1021,68
TOTAL								1021,68
27	REMOÇÃO DE TRAMA DE MADEIRA PARA COBERTURA, DE FORMA MANUAL, SEM REAPROVEITAMENTO AF_09/2023	M²	QUANT.	COMP.	LARG. MÉDIA	ALT. MÉDIA	TAXA	TOTAL
	ÁREA DA COBERTURA		1021,68					1021,68
TOTAL								1021,68
28	DEMOLIÇÃO DE ALVENARIA PARA QUALQUER TIPO DE BLOCO, DE FORMA MECANIZADA, SEM REAPROVEITAMENTO AF_09/2023	M³	QUANT.	COMP.	LARG. MÉDIA	ALT. MÉDIA	TAXA	TOTAL
	ALVENARIA DE BLOCO CERÂMICO		411,89		0,15	3,00		185,35
TOTAL								185,35
29	DEMOLIÇÃO DE PISO DE CONCRETO SIMPLES, DE FORMA MECANIZADA COM MARTELETE, SEM REAPROVEITAMENTO AF_09/2023	M³	QUANT.	COMP.	LARG. MÉDIA	ALT. MÉDIA	TAXA	TOTAL
	ÁREA DO PISO COM ESPESURA DE 0,08 M		972,83			0,08		58,37
TOTAL								58,37
210	CARGA, MANOBRAS E DESCARGA DE ENTULHO EM CAMINHÃO BASCULANTE 14 M³ - CARGA COM ESCAVADEIRA HIDRÁULICA (CAÇAMBA DE 0,80 M³ / 111 HP) E DESCARGA LIVRE (UNIDADE M3) AF_07/2020	M³	QUANT.	COMP.	LARG. MÉDIA	ALT. MÉDIA	TAXA	TOTAL
	REMOÇÃO DO FORRO		972,83			0,10	1,25	121,60
	REMOÇÃO DA COBERTURA		1021,68			0,10	1,25	122,71
	DEMOLIÇÃO DE ALVENARIA		185,35			0,10	1,25	23,16
	DEMOLIÇÃO DO PISO		58,37			0,10	1,25	7,29
	APLICADA TAXA DE EMPOLAMENTO DE 1,25							
TOTAL								563,86
31	FORNECIMENTO E INSTALAÇÃO DE PLACA DE OBRA COM CHAPA GALVANIZADA E ESTRUTURA DE MADEIRA AF_03/2022_PS	M²	QUANT.	COMP.	LARG. MÉDIA	ALT. MÉDIA	TAXA	TOTAL
	PLACA DE OBRA		3,00			2,00		6,00
TOTAL								6,00
32	TAPUME COM TELHA METÁLICA AF_03/2024	M²	QUANT.	COMP.	LARG. MÉDIA	ALT. MÉDIA	TAXA	TOTAL
	INSTALAÇÃO DE TAPUME NA FACHADA		47,12			2,20		104,68
TOTAL								104,98
33	BARRACÃO PARA OBRAS DE MÉDIO PORTE REAPROVEITAMENTO 2 VEZES	M²	QUANT.	COMP.	LARG. MÉDIA	ALT. MÉDIA	TAXA	TOTAL
	BARRACÃO DE OBRA		1,00		4,00			28,00
TOTAL								28,00
34	LOCAÇÃO DE CONSTRUÇÃO DE EDIFICAÇÃO ACIMA DE 1000 M2, INCLUSIVE EXECUÇÃO DE GABARITO DE MADEIRA	M²	QUANT.	COMP.	LARG. MÉDIA	ALT. MÉDIA	TAXA	TOTAL
	ÁREA CONSTRUÇÃO		1454,19					1454,19
TOTAL								1454,19
41	ESCAVAÇÃO MANUAL DE VALA COM PROFUNDIDADE MENOR OU IGUAL A 1,30 M AF_02/2021	M³	QUANT.	COMP.	LARG. MÉDIA	ALT. MÉDIA	TAXA	TOTAL
	SAPATAS - BLOCO DAS SALAS DE ATIVIDADES + WCS ALUNOS		70,00	0,60	0,60	1,14	1,00	31,41
	EMBASAMENTO - BLOCO DAS SALAS DE ATIVIDADES + WCS ALUNOS		17,00	0,60	0,60	1,14	1,00	12,96
	SAPATAS - BLOCO DA BIBLIOTECA		12,00	0,60	0,60	0,50	1,00	9,64
	EMBASAMENTO - BLOCO DA BIBLIOTECA		12,00	0,60	0,60	1,14	1,00	9,45
	SAPATAS - BLOCO DE SERVIÇOS		1,00	0,60	0,60	1,14	1,00	4,25
	EMBASAMENTO - BLOCO DE SERVIÇOS		3,00	0,60	0,60	1,14	1,00	11,26
				0,60	0,60	0,50		4,75

Aerton Mano N. da Silva
Eng. Civil
CREA - 32617PE / 1801682453

HE CONSTRUTORA E ESTRUTURAS LTDA
Gleice Kelly de Oliveira Lima
Eng(a). Civil
CREA/PE 181883724

HE CONSTRUTORA E ESTRUTURAS LTDA
CNPJ: 27.603.095/0001-94
Rua Gustavo Monteiro dos Santos, n° 893
Centro, Camocim de São Félix - PE



PREFEITURA MUNICIPAL DE CAMOCIM DE SÃO FÉLIX - PE

MEMÓRIA DE CÁLCULO - 1º BOLETIM DE MEDIÇÃO

OBRA:	CONSTRUÇÃO DE UMA NOVA UNIDADE ESCOLAR, LOCALIZADA À AV. CORONEL BEZERRA DA SILVA, NO MUNICÍPIO DE CAMOCIM DE SÃO FÉLIX - PE							
LOCAL:	MUNICÍPIO DE CAMOCIM DE SÃO FÉLIX - PE							
ITEM	DESCRIÇÃO DOS SERVIÇOS	UND	QUANT.	COMP.	LARG. MÉDIA	ALT. MÉDIA	TAXA	TOTAL
				15,83	0,30	0,30		1,41
	SAPATAS - BLOCO ADMINISTRATIVO + FACHADA		18,00	0,00	0,00	1,50		8,72
			18,00	0,60	0,60	1,50		8,72
	EMBASAMENTO - BLOCO ADMINISTRATIVO + FACHADA			67,67	0,30	0,30		6,09
				54,31	0,30	0,30		4,89
	SAPATAS - BLOCO DO PATIO		12,00	0,00	0,60	1,50		6,48
	EMBASAMENTO - BLOCO DO PÁTIO			47,50	0,30	0,30		4,28
TOTAL								152,77

Aerton Magalhães N. da Silva
Eng.º Civil
CREA - 32617PE / 1801682453

HE CONSTRUTORA E ESTRUTURAS LTDA
Gleice Kelly de Oliveira Lins
Eng(a) Civil
CREA/PE: 1818883724

HE CONSTRUTORA E ESTRUTURAS LTDA
CNPJ: 27.603.095/0001-94
Rua Gustavo Monteiro dos Santos, nº 893
Centro, Camocim de São Félix - PE

PREFEITURA DE CAMOCIM DE SÃO FÉLIX
1º BOLETIM DE MEDIÇÃO

OBRA: CONSTRUÇÃO DE UMA NOVA UNIDADE ESCOLAR, LOCALIZADA À AV. CORONEL BEZERRA DA SILVA, NO MUNICÍPIO DE CAMOCIM DE SÃO FÉLIX - PE

LOCAL: MUNICÍPIO DE CAMOCIM DE SÃO FÉLIX - PE

RELATÓRIO FOTOGRÁFICO

Foto 01



Foto 02



Foto 03



Foto 04



Foto 05



Foto 06

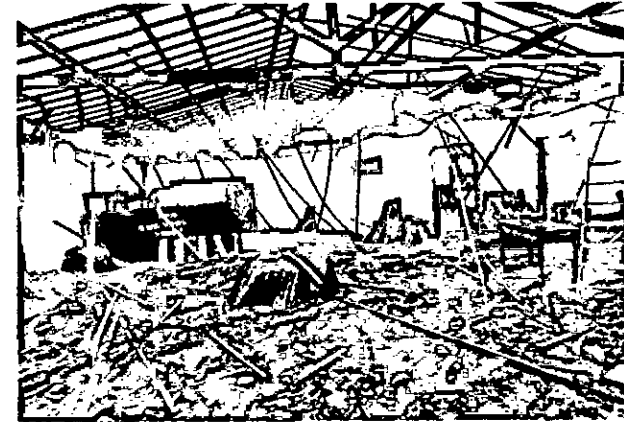

Aerton Magno N. da Silva
Eng. Civil
CREA - 32617PE / 1801682453

HE CONSTRUTORA E ESTRUTURAS LTDA
Gleice Kelly de Oliveira Lima
Eng(a). Civil
CREA/PE: 1818883724

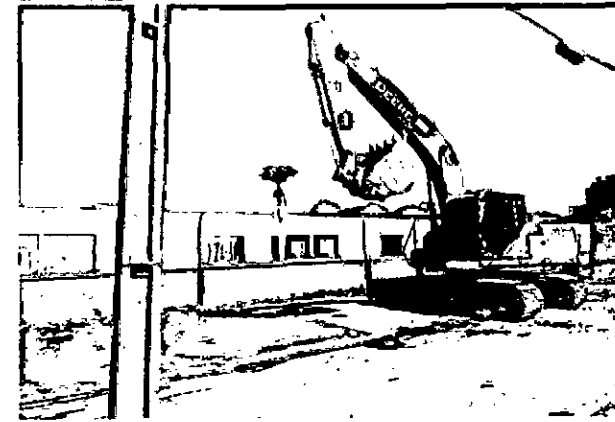
HE CONSTRUTORA E ESTRUTURAS LTDA
CNPJ: 27.603.095/0001-94
Rua Gustavo Monteiro dos Santos, n° 893
Centro, Camocim de São Félix - PE

PREFEITURA DE CAMOCIM DE SÃO FÉLIX
1º BOLETIM DE MEDIÇÃO

OBRA: CONSTRUÇÃO DE UMA NOVA UNIDADE ESCOLAR, LOCALIZADA À AV. CORONEL BEZERRA DA SILVA, NO MUNICÍPIO DE CAMOCIM DE SÃO FÉLIX - PE

LOCAL: MUNICÍPIO DE CAMOCIM DE SÃO FÉLIX - PE

RELATÓRIO FOTOGRÁFICO

Foto 07



Foto 08



Foto 09

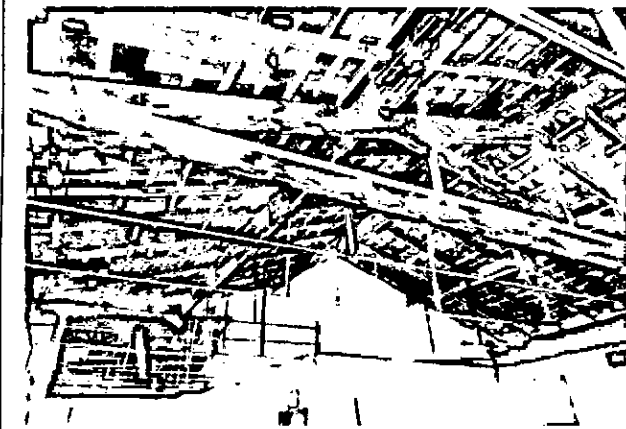

Foto 10



Foto 11



Foto 12

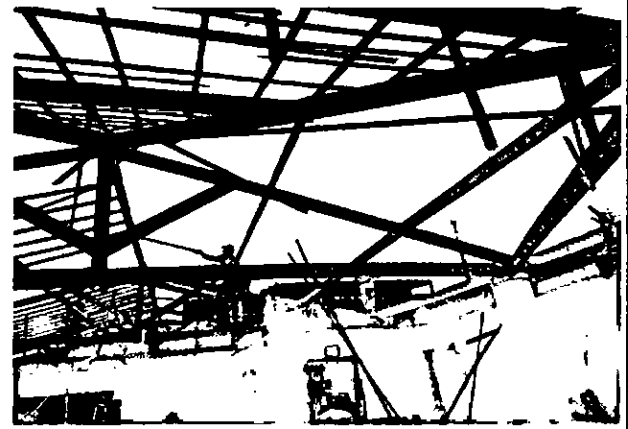
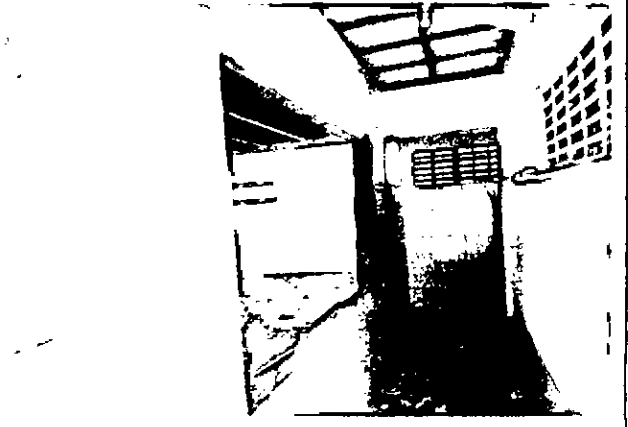

Aerton Magno N. da Silva
Eng. Civil
CREA - 32617PE / 1801682453

HE CONSTRUTORA E ESTRUTURAS LTD.
Gleice Kelly de Oliveira Lira
Eng(a) Civil
CREA/PE 1818883724

HE CONSTRUTORA E ESTRUTURAS LTD.
CNPJ: 27.803.095/0001-94
Rua Gustavo Monteiro dos Santos, nº 85.
Centro, Camocim de São Félix - PE

PREFEITURA DE CAMOCIM DE SÃO FÉLIX
1º BOLETIM DE MEDIÇÃO

OBRA: CONSTRUÇÃO DE UMA NOVA UNIDADE ESCOLAR, LOCALIZADA À AV. CORONEL BEZERRA DA SILVA, NO MUNICÍPIO DE CAMOCIM DE SÃO FÉLIX - PE

LOCAL: MUNICÍPIO DE CAMOCIM DE SÃO FÉLIX - PE

RELATÓRIO FOTOGRÁFICO

Foto 13



Foto 14



Foto 15

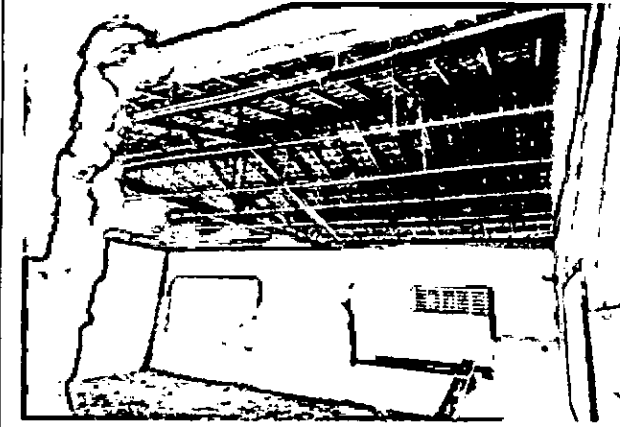

Foto 16

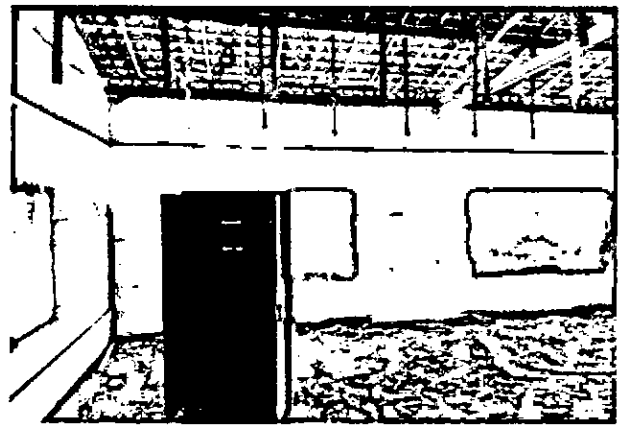

Foto 17

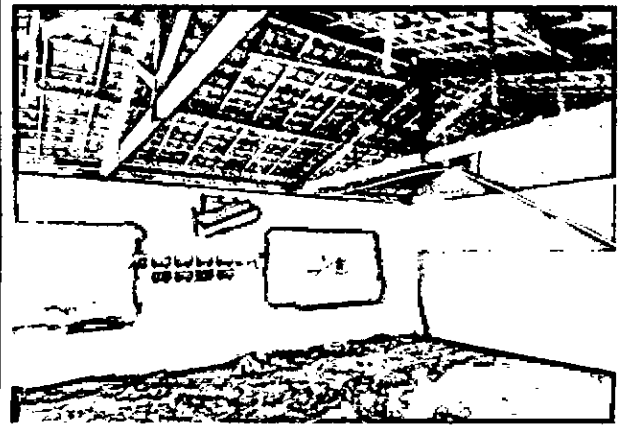

Foto 18

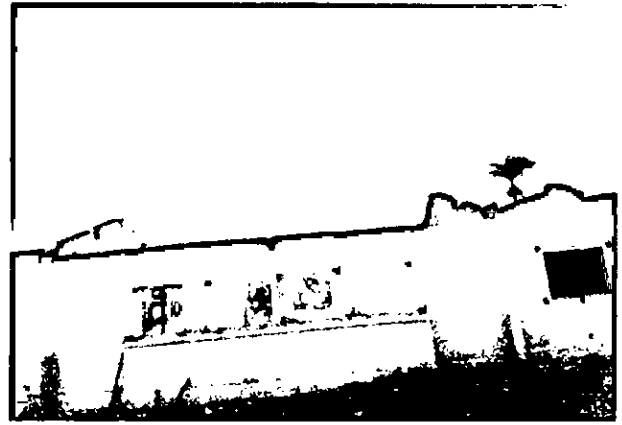

Aerton Magno N. da Silva
Eng. Civil
CREA - 32617PE / 1801682453

HE CONSTRUTORA E ESTRUTURAS LTDA
Gleice Kelly de Oliveira Lima
Eng(a) Civil
CREA/PE 1818883724

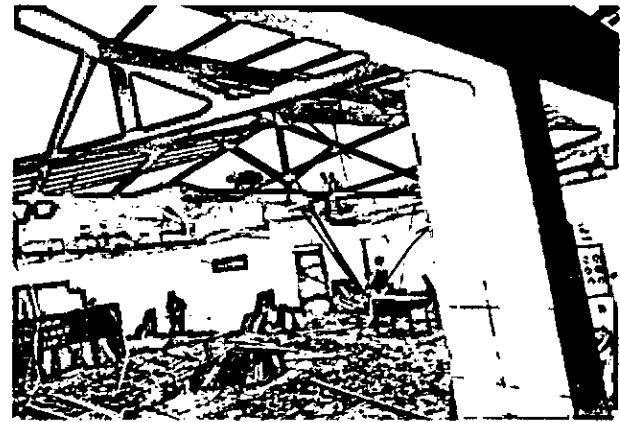
HE CONSTRUTORA E ESTRUTURAS LTDA
CNPJ: 27.603.095/0001-94
Rua Gustavo Monteiro dos Santos, n° 893
Centro, Camocim de São Félix - PE

PREFEITURA DE CAMOCIM DE SÃO FÉLIX
1º BOLETIM DE MEDIÇÃO

OBRA: CONSTRUÇÃO DE UMA NOVA UNIDADE ESCOLAR, LOCALIZADA À AV. CORONEL BEZERRA DA SILVA, NO MUNICÍPIO DE CAMOCIM DE SÃO FÉLIX - PE

LOCAL: MUNICÍPIO DE CAMOCIM DE SÃO FÉLIX - PE

RELATÓRIO FOTOGRÁFICO

Foto 19



Foto 20



Foto 21



Foto 22



Foto 23



Foto 24



Aerton Magno N. da Silva
Eng.º Civil
CREA - 32617/PE 1801682453

HE CONSTRUTORA E ESTRUTURAS LTDA
Glerce Kelly de Oliveira Lima
Eng.º(a) Civil
CREA/PE: 1818883724

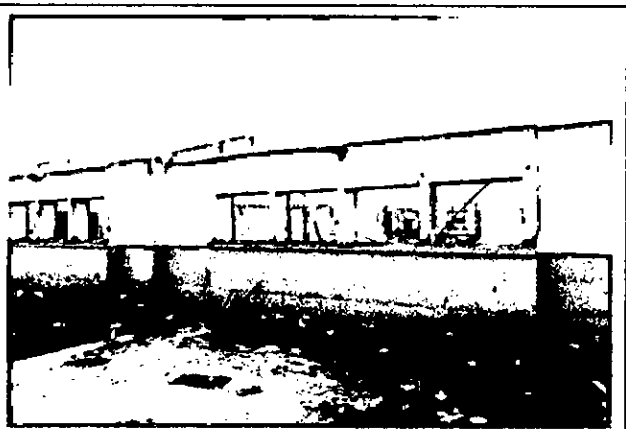
HE CONSTRUTORA E ESTRUTURAS LTDA
CNPJ: 27.503.095/0001-94
Rua Gustavo Monteiro dos Santos, nº 895
Centro, Camocim de São Félix - PE

PREFEITURA DE CAMOCIM DE SÃO FÉLIX
1º BOLETIM DE MEDIÇÃO

OBRA: CONSTRUÇÃO DE UMA NOVA UNIDADE ESCOLAR, LOCALIZADA À AV. CORONEL BEZERRA DA SILVA, NO MUNICÍPIO DE CAMOCIM DE SÃO FÉLIX - PE

LOCAL: MUNICÍPIO DE CAMOCIM DE SÃO FÉLIX - PE

RELATÓRIO FOTOGRÁFICO

Foto 25



Foto 26



Foto 27



Foto 28



Foto 29

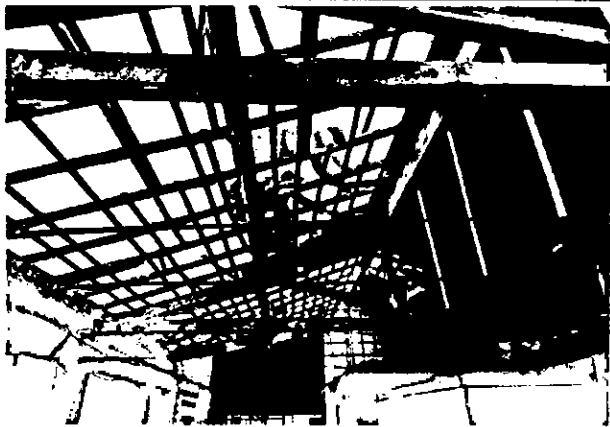

Foto 30



Aerton Magno N. da Silva
Eng.º Civil
CREA - 32617/PE / 1801682453

HE CONSTRUTORA E ESTRUTURAS LTDA
Gleice Kelly de Oliveira Lima
Eng.ª Civil
CREA/PE: 1818883724

HE CONSTRUTORA E ESTRUTURAS LTDA
CNPJ: 27.603.095/0001-94
Rua Gustavo Monteiro dos Santos, n.º 893
Centro, Camocim de São Félix - PE

PREFEITURA DE CAMOCIM DE SÃO FÉLIX
1º BOLETIM DE MEDIÇÃO

OBRA: CONSTRUÇÃO DE UMA NOVA UNIDADE ESCOLAR, LOCALIZADA À AV. CORONEL BEZERRA DA SILVA, NO MUNICÍPIO DE CAMOCIM DE SÃO FÉLIX - PE

LOCAL: MUNICÍPIO DE CAMOCIM DE SÃO FÉLIX - PE

RELATÓRIO FOTOGRÁFICO

Foto 31



Foto 32



Foto 33

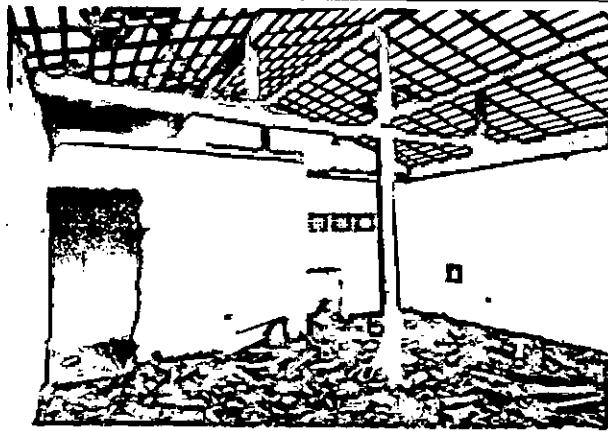

Foto 34



Foto 35

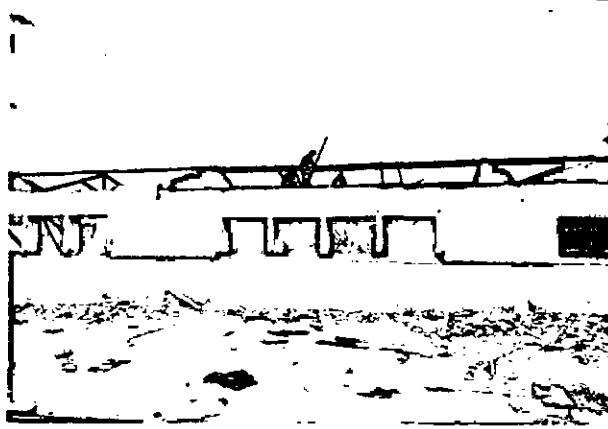

Foto 36



Aerton Magno N. da Silva
Eng.º Civil
CREA - 32617PE / 1801682453

HE CONSTRUTORA E ESTRUTURAS LTDA
Gleice Kelly de Oliveira Lima
Eng.ª Civil
CREA/PF 1818883724

HE CONSTRUTORA E ESTRUTURAS LTDA
CNPJ: 27.643.095/0001-94
Rua Gustavo Monteiro dos Santos, nº 89.
Centro - Camocim de São Félix - PE



RELATÓRIO DIÁRIO DE OBRA (RDO)

PERÍODO: 06/08/2024

OBRA: CONSTRUÇÃO DE UMA NOVA UNIDADE ESCOLAR, LOCALIZADA À AV. CORONEL BEZERRA DA SILVA,
NO MUNICÍPIO DE CAMOCIM DE SÃO FÉLIX - PE
LOCAL: MUNICÍPIO DE CAMOCIM DE SÃO FÉLIX - PE

MÃO DE OBRA INDIRETA		MÃO DE OBRA DIRETA		EQUIPAMENTOS	
FUNÇÃO / CARGO	QTDE	FUNÇÃO / CARGO	QTDE	DESCRIÇÃO	QTDE
ENGENHEIRO	1	AJUDANTE GERAL			
ENCARREGADO	1	PEDREIRO			

TAREFAS REALIZADAS

1.	EXECUÇÃO DAS REMOÇÕES E DEMOLIÇÕES;
2.	INSTALAÇÃO DE TAPUME.
3.	
4.	
5.	
6.	
7.	
8.	
9.	
10.	
11.	
12.	
13.	
14.	
15.	

OCORRÊNCIAS

1.	
2.	
3.	
4.	
5.	

ASSINATURAS

HE CONSTRUTORA E ESTRUTURAS LTOA
Gleice Kelly de Oliveira Lins
Eng(a). Civil
CREA/PE: 1818883724

RESPONSÁVEL TÉCNICO

HE CONSTRUTORA E ESTRUTURAS LTDA
CNPJ: 27.603.095/0001-94
Rua Gustavo Monteiro dos Santos, n° 893
Centro, Camocim de São Félix - PE

CONTRATADA

Aerton Magno N. da Silva
Eng. Civil
CREA - 32617PE / 1801682453

CONTRATANTE



H E CONSTRUTORA E ESTRUTURAS EIRELI
Rua Gustavo Monteiro dos Santos, 893 - Centro - Camocim de São Félix
CEP: 55.665-000
CNPJ: 27.603.095/0001-94

RELATÓRIO DIÁRIO DE OBRA (RDO)

PERÍODO: 07/08/2024

OBRA: CONSTRUÇÃO DE UMA NOVA UNIDADE ESCOLAR, LOCALIZADA À AV. CORONEL BEZERRA DA SILVA,
NO MUNICÍPIO DE CAMOCIM DE SÃO FÉLIX - PE
LOCAL: MUNICÍPIO DE CAMOCIM DE SÃO FÉLIX - PE

MÃO DE OBRA INDIRETA		MÃO DE OBRA DIRETA		EQUIPAMENTOS	
FUNÇÃO / CARGO	QTDE	FUNÇÃO / CARGO	QTDE	DESCRIÇÃO	QTDE
ENGENHEIRO	1	AJUDANTE GERAL			
ENCARREGADO	1	PEDREIRO			

TAREFAS REALIZADAS

1.	INSTALAÇÃO DA PLACA DE OBRA
2.	EXECUÇÃO DAS REMOÇÕES E DEMOLIÇÕES;
3.	INSTALAÇÃO DE TAPUME.
4.	
5.	
6.	
7.	
8.	
9.	
10.	
11.	
12.	
13.	
14.	
15.	

OCORRÊNCIAS

1.	
2.	
3.	
4.	
5.	

ASSINATURAS

HE CONSTRUTORA E ESTRUTURAS LTDA
Gleice Kelly de Oliveira Lima
Eng(a). Civil
CREA/PE: 181883724

RESPONSÁVEL TÉCNICO

HE CONSTRUTORA E ESTRUTURAS LTDA
CNPJ: 27.603.095/0001-94
Rua Gustavo Monteiro dos Santos, n° 893
Centro, Camocim de São Félix - PE

CONTRATADA

Aerton Manoel da Silva
Eng(a). Civil
CREA/PE: 126132617PE/1801682453

CONTRATANTE



H E CONSTRUTORA E ESTRUTURAS EIRELI
Rua Gustavo Monteiro dos Santos, 893 - Centro - Camocim de São Félix
CEP: 55.665-000
CNPJ: 27.603.095/0001-94

RELATÓRIO DIÁRIO DE OBRA (RDO)

PERÍODO: 08/08/2024

OBRA: CONSTRUÇÃO DE UMA NOVA UNIDADE ESCOLAR, LOCALIZADA À AV. CORONEL BEZERRA DA SILVA,
NO MUNICÍPIO DE CAMOCIM DE SÃO FÉLIX - PE

LOCAL: MUNICÍPIO DE CAMOCIM DE SÃO FÉLIX - PE

MÃO DE OBRA INDIRETA		MÃO DE OBRA DIRETA		EQUIPAMENTOS	
FUNÇÃO / CARGO	QTDE	FUNÇÃO / CARGO	QTDE	DESCRIÇÃO	QTDE
ENGENHEIRO	1	AJUDANTE GERAL			
ENCARREGADO	1	PEDREIRO			

TAREFAS REALIZADAS

1.	EXECUÇÃO DAS REMOÇÕES E DEMOLIÇÕES;
2.	EXECUÇÃO DO BARRACÃO DE OBRA.
3.	
4.	
5.	
6.	
7.	
8.	
9.	
10.	
11.	
12.	
13.	
14.	
15.	

OCORRÊNCIAS

1.	
2.	
3.	
4.	
5.	

ASSINATURAS

HE CONSTRUTORA E ESTRUTURAS LTDA
Gleice Kelly de Oliveira Lins
Eng(a). Civil
CREA/PE: 1818883724

RESPONSÁVEL TÉCNICO

HE CONSTRUTORA E ESTRUTURAS LTDA
CNPJ: 27.603.095/0001-94
Rua Gustavo Monteiro dos Santos, n° 893
Centro, Camocim de São Félix - PE

CONTRATADA

Aerton Magno N. da Silva
Eng(a) Civil
CREA - 32617/PE / 1801682453

CONTRATANTE



RELATÓRIO DIÁRIO DE OBRA (RDO)

PERÍODO: 09/08/2024

OBRA: CONSTRUÇÃO DE UMA NOVA UNIDADE ESCOLAR, LOCALIZADA À AV. CORONEL BEZERRA DA SILVA, NO MUNICÍPIO DE CAMOCIM DE SÃO FÉLIX - PE
LOCAL: MUNICÍPIO DE CAMOCIM DE SÃO FÉLIX - PE

MÃO DE OBRA INDIRETA		MÃO DE OBRA DIRETA		EQUIPAMENTOS	
FUNÇÃO / CARGO	QTDE	FUNÇÃO / CARGO	QTDE	DESCRIÇÃO	QTDE
ENGENHEIRO	1	AJUDANTE GERAL			
ENCARREGADO	1	PEDREIRO			

TAREFAS REALIZADAS

1.	EXECUÇÃO DAS REMOÇÕES E DEMOLIÇÕES;
2.	EXECUÇÃO DO BARRACÃO DE OBRA.
3.	
4.	
5.	
6.	
7.	
8.	
9.	
10.	
11.	
12.	
13.	
14.	
15.	

OCORRÊNCIAS

1.	
2.	
3.	
4.	
5.	

ASSINATURAS

HE CONSTRUTORA E ESTRUTURAS LTDA
Gleice Kelly de Oliveira Lins
Eng(a) Civil
CREA/PE: 1818883724

HE CONSTRUTORA E ESTRUTURAS LTDA
CNPJ: 27.603.095/0001-94
Rua Gustavo Monteiro dos Santos, n° 893
Centro, Camocim de São Félix - PE

Aerton Magalhães N. da Silva
Eng(a) Civil
CREA - 32617PE / 1801682453

RESPONSÁVEL TÉCNICO

CONTRATADA

CONTRATANTE



RELATÓRIO DIÁRIO DE OBRA (RDO)

PERÍODO: 12/08/2024

OBRA: CONSTRUÇÃO DE UMA NOVA UNIDADE ESCOLAR, LOCALIZADA À AV. CORONEL BEZERRA DA SILVA, NO MUNICÍPIO DE CAMOCIM DE SÃO FÉLIX - PE
LOCAL: MUNICÍPIO DE CAMOCIM DE SÃO FÉLIX - PE

MÃO DE OBRA INDIRETA		MÃO DE OBRA DIRETA		EQUIPAMENTOS	
FUNÇÃO / CARGO	QTDE	FUNÇÃO / CARGO	QTDE	DESCRIÇÃO	QTDE
ENGENHEIRO	1	AJUDANTE GERAL			
ENCARREGADO	1	PEDREIRO			

TAREFAS REALIZADAS

1.	EXECUÇÃO DA LOCAÇÃO DA OBRA;
2.	EXECUÇÃO DA ESCAVAÇÃO DA SVALAS PARA FUNDAÇÃO.
3.	
4.	
5.	
6.	
7.	
8.	
9.	
10.	
11.	
12.	
13.	
14.	
15.	

OCORRÊNCIAS

1.	
2.	
3.	
4.	
5.	

ASSINATURAS

HE CONSTRUTORA E ESTRUTURAS LTDA
Gleice Kelly de Oliveira Lima
Eng(a). Civil
CREA/PE: 1818883724

RESPONSÁVEL TÉCNICO

HE CONSTRUTORA E ESTRUTURAS LTDA
CNPJ: 27.603.095/0001-94
Rua Gustavo Monteiro dos Santos, n° 893
Centro, Camocim de São Félix - PE

CONTRATADA

Aerton Magno N. da Silva
Eng° Civil
CREA - 32617PE / 1801682453

CONTRATANTE



RELATÓRIO DIÁRIO DE OBRA (RDO)

PERÍODO: 13/08/2024

OBRA: CONSTRUÇÃO DE UMA NOVA UNIDADE ESCOLAR, LOCALIZADA À AV. CORONEL BEZERRA DA SILVA, NO MUNICÍPIO DE CAMOCIM DE SÃO FÉLIX - PE

LOCAL: MUNICÍPIO DE CAMOCIM DE SÃO FÉLIX - PE

MÃO DE OBRA INDIRETA		MÃO DE OBRA DIRETA		EQUIPAMENTOS	
FUNÇÃO / CARGO	QTDE	FUNÇÃO / CARGO	QTDE	DESCRIÇÃO	QTDE
ENGENHEIRO	1	AJUDANTE GERAL			
ENCARREGADO	1	PEDREIRO			

TAREFAS REALIZADAS

1.	EXECUÇÃO DA LOCAÇÃO DA OBRA;
2.	EXECUÇÃO DA ESCAVAÇÃO DA SVALAS PARA FUNDAÇÃO.
3.	
4.	
5.	
6.	
7.	
8.	
9.	
10.	
11.	
12.	
13.	
14.	
15.	

OCORRÊNCIAS

1.	
2.	
3.	
4.	
5.	

ASSINATURAS

HE CONSTRUTORA E ESTRUTURAS LTDA
Gleice Kelly de Oliveira Lins
Eng(a). Civil
CREA/PE: 1818883724

HE CONSTRUTORA E ESTRUTURAS LTDA
CNPJ: 27.603.095/0001-94
Rua Gustavo Monteiro dos Santos, n° 893
Centro, Camocim de São Félix - PE

Aerton Magno N. da Silva
Eng. Civil
CREA - 32617PE / 1801682453

RESPONSÁVEL TÉCNICO

CONTRATADA

CONTRATANTE



H E CONSTRUTORA E ESTRUTURAS EIRELI
Rua Gustavo Monteiro dos Santos, 893 - Centro - Camocim de São Félix
CEP: 55.665-000
CNPJ: 27.603.095/0001-94

RELATÓRIO DIÁRIO DE OBRA (RDO)

PERÍODO: 14/08/2024

OBRA: CONSTRUÇÃO DE UMA NOVA UNIDADE ESCOLAR, LOCALIZADA À AV. CORONEL BEZERRA DA SILVA, NO MUNICÍPIO DE CAMOCIM DE SÃO FÉLIX - PE
LOCAL: MUNICÍPIO DE CAMOCIM DE SÃO FÉLIX - PE

MÃO DE OBRA INDIRETA		MÃO DE OBRA DIRETA		EQUIPAMENTOS	
FUNÇÃO / CARGO	QTDE	FUNÇÃO / CARGO	QTDE	DESCRIÇÃO	QTDE
ENGENHEIRO	1	AJUDANTE GERAL			
ENCARREGADO	1	PEDREIRO			

TAREFAS REALIZADAS

1.	EXECUÇÃO DA LOCAÇÃO DA OBRA;
2.	EXECUÇÃO DA ESCAVAÇÃO DA SVALAS PARA FUNDAÇÃO.
3.	
4.	
5.	
6.	
7.	
8.	
9.	
10.	
11.	
12.	
13.	
14.	
15.	

OCORRÊNCIAS

1.	
2.	
3.	
4.	
5.	

ASSINATURAS

HE CONSTRUTORA E ESTRUTURAS LTDA
Gleice Kelly de Oliveira Eins
Eng(a). Civil
CREA/PE: 181883724

HE CONSTRUTORA E ESTRUTURAS LTDA
CNPJ: 27.603.095/0001-94
Rua Gustavo Monteiro dos Santos, n° 893
Centro, Camocim de São Félix - PE

Aerton Magno N. da Silva
Eng. Civil
CREA - 32617PE / 1801682453

RESPONSÁVEL TÉCNICO

CONTRATADA

CONTRATANTE

PREFEITURA MUNICIPAL DE CAMOCIM DE SÃO FELIX
SECRETARIA DE INFRAESTRUTURA

CÓDIGO	UNIDADE	DESCRIÇÃO	QUANTIDADE	PREÇO UNITÁRIO	PREÇO UNITÁRIO COMERCIAL	VALORES TOTAIS	ACUMULADO ATÉ PERÍODO		COMPRIMENTO LITRÔNICA 09/2/2025	COMPRIMENTO LITRÔNICA 26/4/2025	VALORES MEDIDOS (R\$)	ACUMULADO TOTAL	QUANTIDADE	VALORES	%
							ACUMULADO ATÉ PERÍODO	ACUMULADO ANTERIOR							
							VALORES TOTAIS	VALORES TOTAIS							
CONTRATAÇÃO DE CONSTRUTORA E ESTRUTURAS LTDA CNPJ: 27.603.095/0001-94 CONTRUÇÃO DE UMA NOVA UNIDADE ESCOLAR, LOCALIZADA A AV. CORONEL BEZERRA DA SILVA, NO MUNICÍPIO DE CAMOCIM DE SÃO FELIX - PE DATA DA ORDEM DE SERVIÇO: 06/08/2024 LOCAL: MUNICÍPIO DE CAMOCIM DE SÃO FELIX - PE PERÍODO DA MEDIÇÃO: 06/08/2024 DATA 14/08/2024 VALOR DO CONTRATO: R\$ 1.720.000,00 VALOR DA MEDIÇÃO: R\$ 81.286,54															
3.1	1.00	ADMINISTRAÇÃO LOCAL DA OBRA	1,00	82.210,53	82.210,53	82.210,53	0,03	0,03	0,03	82.210,53	82.210,53	0,93	74.100,37	89,90%	
3.2	10,24	REMOÇÃO DE TERRAPLENAGEM DE 10,24 M³	10,24	10,94	111,96	111,96	54,24	54,24	54,24	112,68	112,68	0,00	0,00	0,00%	
3.3	97,86	REMOÇÃO DE TERRAPLENAGEM DE 97,86 M³	97,86	21,18	2074,26	2074,26	62,80	62,80	62,80	1678,76	1678,76	0,00	0,00	0,00%	
3.4	73,12	REMOÇÃO DE TERRAPLENAGEM DE 73,12 M³	73,12	18,76	1372,32	1372,32	73,12	73,12	73,12	1367,86	1367,86	0,00	0,00	0,00%	
3.5	13,00	REMOÇÃO DE TERRAPLENAGEM DE 13,00 M³	13,00	13,00	169,00	169,00	13,00	13,00	13,00	205,03	205,03	0,00	0,00	0,00%	
3.6	972,83	REMOÇÃO DE TERRAPLENAGEM DE 972,83 M³	972,83	2,14	2081,95	2081,95	972,83	972,83	972,83	2.179,13	2.179,13	0,00	0,00	0,00%	
3.7	1021,64	REMOÇÃO DE TERRAPLENAGEM DE 1021,64 M³	1021,64	1,96	2003,26	2003,26	1021,64	1021,64	1021,64	8.923,23	8.923,23	0,00	0,00	0,00%	
3.8	1021,64	REMOÇÃO DE TERRAPLENAGEM DE 1021,64 M³	1021,64	1,96	2003,26	2003,26	1021,64	1021,64	1021,64	8.923,23	8.923,23	0,00	0,00	0,00%	
3.9	183,33	REMOÇÃO DE TERRAPLENAGEM DE 183,33 M³	183,33	8,74	1602,72	1602,72	183,33	183,33	183,33	8.469,72	8.469,72	0,00	0,00	0,00%	
3.10	183,33	REMOÇÃO DE TERRAPLENAGEM DE 183,33 M³	183,33	8,74	1602,72	1602,72	183,33	183,33	183,33	8.469,72	8.469,72	0,00	0,00	0,00%	
3.11	58,17	REMOÇÃO DE TERRAPLENAGEM DE 58,17 M³	58,17	65,64	3818,60	3818,60	58,17	58,17	58,17	9.335,04	9.335,04	0,00	0,00	0,00%	
3.12	58,17	REMOÇÃO DE TERRAPLENAGEM DE 58,17 M³	58,17	65,64	3818,60	3818,60	58,17	58,17	58,17	9.335,04	9.335,04	0,00	0,00	0,00%	
3.13	553,96	REMOÇÃO DE TERRAPLENAGEM DE 553,96 M³	553,96	9,17	5082,84	5082,84	553,96	553,96	553,96	6.972,46	6.972,46	0,00	0,00	0,00%	
3.14	553,96	REMOÇÃO DE TERRAPLENAGEM DE 553,96 M³	553,96	9,17	5082,84	5082,84	553,96	553,96	553,96	6.972,46	6.972,46	0,00	0,00	0,00%	
3.15	6,00	REMOÇÃO DE TERRAPLENAGEM DE 6,00 M³	6,00	189,12	1134,72	1134,72	6,00	6,00	6,00	1.821,94	1.821,94	0,00	0,00	0,00%	
3.16	104,88	REMOÇÃO DE TERRAPLENAGEM DE 104,88 M³	104,88	81,25	8523,20	8523,20	104,88	104,88	104,88	8.588,51	8.588,51	0,00	0,00	0,00%	
3.17	28,00	REMOÇÃO DE TERRAPLENAGEM DE 28,00 M³	28,00	179,12	5015,36	5015,36	28,00	28,00	28,00	6.267,80	6.267,80	0,00	0,00	0,00%	
3.18	1834,19	REMOÇÃO DE TERRAPLENAGEM DE 1834,19 M³	1834,19	4,56	8344,10	8344,10	1834,19	1834,19	1834,19	8.274,34	8.274,34	0,00	0,00	0,00%	
3.19	1834,19	REMOÇÃO DE TERRAPLENAGEM DE 1834,19 M³	1834,19	4,56	8344,10	8344,10	1834,19	1834,19	1834,19	8.274,34	8.274,34	0,00	0,00	0,00%	
3.20	132,77	REMOÇÃO DE TERRAPLENAGEM DE 132,77 M³	132,77	71,66	9516,12	9516,12	132,77	132,77	132,77	14.014,17	14.014,17	0,00	0,00	0,00%	
3.21	81,13	REMOÇÃO DE TERRAPLENAGEM DE 81,13 M³	81,13	21,87	1773,24	1773,24	81,13	81,13	81,13	8.113	8.113	0,00	0,00	100,00%	
3.22	100,84	REMOÇÃO DE TERRAPLENAGEM DE 100,84 M³	100,84	80,96	8184,48	8184,48	100,84	100,84	100,84	29.812,64	29.812,64	0,00	0,00	100,00%	
3.23	81,97	REMOÇÃO DE TERRAPLENAGEM DE 81,97 M³	81,97	14,99	1228,30	1228,30	81,97	81,97	81,97	61,92	61,92	0,00	0,00	100,00%	
3.24	27,88	REMOÇÃO DE TERRAPLENAGEM DE 27,88 M³	27,88	127,44	3554,27	3554,27	27,88	27,88	27,88	27,84	27,84	0,00	0,00	100,00%	
3.25	111,08	REMOÇÃO DE TERRAPLENAGEM DE 111,08 M³	111,08	18,99	2108,43	2108,43	111,08	111,08	111,08	2.116,83	2.116,83	0,00	0,00	100,00%	
3.26	199,61	REMOÇÃO DE TERRAPLENAGEM DE 199,61 M³	199,61	10,11	2018,06	2018,06	199,61	199,61	199,61	199,61	199,61	0,00	0,00	100,00%	
3.27	24,00	REMOÇÃO DE TERRAPLENAGEM DE 24,00 M³	24,00	127,14	3051,36	3051,36	24,00	24,00	24,00	24,02	24,02	0,00	0,00	100,00%	
3.28	18,58	REMOÇÃO DE TERRAPLENAGEM DE 18,58 M³	18,58	127,14	2362,92	2362,92	18,58	18,58	18,58	10,56	10,56	0,00	0,00	100,00%	
3.29	33,33	REMOÇÃO DE TERRAPLENAGEM DE 33,33 M³	33,33	127,14	4238,56	4238,56	33,33	33,33	33,33	13,39	13,39	0,00	0,00	100,00%	
3.30	104,18	REMOÇÃO DE TERRAPLENAGEM DE 104,18 M³	104,18	48,19	5020,46	5020,46	104,18	104,18	104,18	326,36	326,36	0,00	0,00	100,00%	
3.31	248,70	REMOÇÃO DE TERRAPLENAGEM DE 248,70 M³	248,70	18,93	4708,95	4708,95	248,70	248,70	248,70	11.074,93	11.074,93	0,00	0,00	100,00%	

HE CONSTRUTORA E ESTRUTURAS LTDA
Gleice Kelly de Oliveira Lima
Eng(a) Civil
CREA/PE: f818883724

HE CONSTRUTORA E ESTRUTURAS LTDA
CNPJ: 27.603.095/0001-94
Rua Gustavo Monteiro dos Santos, nº 893
Centro, Camocim de São Félix - PE

PREFEITURA MUNICIPAL DE CAMOCIM DE SÃO FELIX
SECRETARIA DE INFRAESTRUTURA

CONTRATO: HE CONSTRUTORA E ESTRUTURAS LTDA CNPJ: 27.693.095/0001-94		DATA DA ORDEM DE SERVIÇO: 06/08/2024		LOCAL: MUNICÍPIO DE CAMOCIM DE SÃO FELIX - PE		VIGÊNCIA DO CONTRATO: 31.48543		PERÍODO DA MEDIÇÃO: 06/08/2024 a 14/08/2024		VALOR DA MEDIÇÃO: R\$ 1.231.000,00		DATA: 14/08/2024	
OBJETO: CONSTRUÇÃO DE UMA NOVA UNIDADE ESCOLAR, LOCALIZADA A AV. CONDÉE BEZERRA DA SILVA, NO MUNICÍPIO DE CAMOCIM DE SÃO FELIX - PE		PROCESSO LICITATORIO: 94/2023		CONDIÇÃO DE MEDIÇÃO: 00/2/2024		CONTRATO: 24/2/2024		VALOR DO CONTRATO: R\$ 1.231.000,00		VALOR DA MEDIÇÃO:		DATA: 14/08/2024	
CÓDIGO	DESCRIÇÃO	UNIDADE	QUANTIDADE	PREÇO UNITÁRIO	PREÇO UNITÁRIO COM IPI	VALORES TOTAIS	QUANTIDADES MEDIADAS		ACRÉDITO ANTERIOR	ACRÉDITO TOTAL	PERÍODO	SALDO À MEDIDA	
							ACRÉDITO	DEBITO				VALORES	%
8.1	CONCRETAGEM DE LAJE DE 10 CM COM REDE DE FERRILHAÇÃO	m²	205,10	R\$ 29,74	R\$ 29,74	6.100,00	205,10	R\$ 6.100,00	R\$ 7.470,81	R\$ 7.470,81	100,00%	81.286,64	
8.2	CONCRETAGEM DE LAJE DE 15 CM COM REDE DE FERRILHAÇÃO	m²	246,16	R\$ 31,70	R\$ 31,70	7.814,72	246,16	R\$ 7.814,72	R\$ 10.436,13	R\$ 10.436,13	100,00%		
8.3	CONCRETAGEM DE LAJE DE 20 CM COM REDE DE FERRILHAÇÃO	m²	1.457,27	R\$ 47,42	R\$ 47,42	69.106,35	1.457,27	R\$ 69.106,35	R\$ 175.895,33	R\$ 175.895,33	100,00%		
8.4	CONCRETAGEM DE LAJE DE 25 CM COM REDE DE FERRILHAÇÃO	m²	294,54	R\$ 59,84	R\$ 59,84	17.625,06	294,54	R\$ 17.625,06	R\$ 12.794,83	R\$ 12.794,83	100,00%		
8.5	CONCRETAGEM DE LAJE DE 30 CM COM REDE DE FERRILHAÇÃO	m²	294,54	R\$ 74,76	R\$ 74,76	22.018,80	294,54	R\$ 22.018,80	R\$ 96.442,12	R\$ 96.442,12	100,00%		
8.6	CONCRETAGEM DE LAJE DE 35 CM COM REDE DE FERRILHAÇÃO	m²	333,44	R\$ 87,44	R\$ 87,44	29.162,42	333,44	R\$ 29.162,42	R\$ 18.137,45	R\$ 18.137,45	100,00%		
8.7	CONCRETAGEM DE LAJE DE 40 CM COM REDE DE FERRILHAÇÃO	m²	949,91	R\$ 119,95	R\$ 119,95	113.878,90	949,91	R\$ 113.878,90	R\$ 68.624,89	R\$ 68.624,89	100,00%		
8.8	CONCRETAGEM DE LAJE DE 45 CM COM REDE DE FERRILHAÇÃO	m²	21,99	R\$ 112,06	R\$ 112,06	2.468,56	21,99	R\$ 2.468,56	R\$ 4.134,94	R\$ 4.134,94	100,00%		
8.9	CONCRETAGEM DE LAJE DE 50 CM COM REDE DE FERRILHAÇÃO	m²	8,55	R\$ 127,71	R\$ 127,71	1.092,11	8,55	R\$ 1.092,11	R\$ 3.900,13	R\$ 3.900,13	100,00%		
8.10	CONCRETAGEM DE LAJE DE 55 CM COM REDE DE FERRILHAÇÃO	m²	274,60	R\$ 151,60	R\$ 151,60	41.500,40	274,60	R\$ 41.500,40	R\$ 11.930,43	R\$ 11.930,43	100,00%		
8.11	CONCRETAGEM DE LAJE DE 60 CM COM REDE DE FERRILHAÇÃO	m²	1018,00	R\$ 185,97	R\$ 185,97	189.100,40	1018,00	R\$ 189.100,40	R\$ 21.531,47	R\$ 21.531,47	100,00%		
8.12	CONCRETAGEM DE LAJE DE 65 CM COM REDE DE FERRILHAÇÃO	m²	8,00	R\$ 1.915,88	R\$ 1.915,88	15.327,04	8,00	R\$ 15.327,04	R\$ 11.916,88	R\$ 11.916,88	100,00%		
8.13	CONCRETAGEM DE LAJE DE 70 CM COM REDE DE FERRILHAÇÃO	m²	1293,60	R\$ 148,92	R\$ 148,92	192.500,16	1293,60	R\$ 192.500,16	R\$ 60.946,55	R\$ 60.946,55	100,00%		
8.14	CONCRETAGEM DE LAJE DE 75 CM COM REDE DE FERRILHAÇÃO	m²	148,92	R\$ 151,60	R\$ 151,60	22.559,12	148,92	R\$ 22.559,12	R\$ 11.511,53	R\$ 11.511,53	100,00%		
8.15	CONCRETAGEM DE LAJE DE 80 CM COM REDE DE FERRILHAÇÃO	m²	299,84	R\$ 151,60	R\$ 151,60	45.444,16	299,84	R\$ 45.444,16	R\$ 20.099,27	R\$ 20.099,27	100,00%		
8.16	CONCRETAGEM DE LAJE DE 85 CM COM REDE DE FERRILHAÇÃO	m²	101,90	R\$ 171,90	R\$ 171,90	17.415,81	101,90	R\$ 17.415,81	R\$ 8.174,71	R\$ 8.174,71	100,00%		
8.17	CONCRETAGEM DE LAJE DE 90 CM COM REDE DE FERRILHAÇÃO	m²	431,13	R\$ 182,71	R\$ 182,71	78.778,92	431,13	R\$ 78.778,92	R\$ 19.822,89	R\$ 19.822,89	100,00%		
8.18	CONCRETAGEM DE LAJE DE 95 CM COM REDE DE FERRILHAÇÃO	m²	122,70	R\$ 162,71	R\$ 162,71	20.050,12	122,70	R\$ 20.050,12	R\$ 5.132,17	R\$ 5.132,17	100,00%		
8.19	CONCRETAGEM DE LAJE DE 100 CM COM REDE DE FERRILHAÇÃO	m²	1156,30	R\$ 47,42	R\$ 47,42	54.834,66	1156,30	R\$ 54.834,66	R\$ 67.967,31	R\$ 67.967,31	100,00%		
8.20	CONCRETAGEM DE LAJE DE 105 CM COM REDE DE FERRILHAÇÃO	m²	470,00	R\$ 148,92	R\$ 148,92	69.812,40	470,00	R\$ 69.812,40	R\$ 15.537,03	R\$ 15.537,03	100,00%		
8.21	CONCRETAGEM DE LAJE DE 110 CM COM REDE DE FERRILHAÇÃO	m²	870,88	R\$ 171,90	R\$ 171,90	149.718,24	870,88	R\$ 149.718,24	R\$ 19.935,99	R\$ 19.935,99	100,00%		

HE CONSTRUTORA E ESTRUTURAS LTDA
CNPJ: 27.693.095/0001-94
Rua Gustavo Magalhães dos Santos, nº 893
Centro, Camocim de São Félix - PE

HE CONSTRUTORA E ESTRUTURAS LTDA
Gleice Kelly da Oliveira Lima
Eng. Civil
CREA/PE 1818883724

Aerton Magalhães da Silva
Eng. Civil
CREA - 32617PE / 1801697453

PREFEITURA MUNICIPAL DE CAMOCIM DE SÃO FÉLIX
SECRETARIA DE INFRAESTRUTURA

CÓDIGO	UNIDADE	DESCRIÇÃO	QUANTIDADE	PREÇO UNITÁRIO	PREÇO UNITÁRIO COM IPI	VALORES TOTAIS	ADICIONADO ANTERIOR	ADICIONADO TOTAL	VALORES METÓDICOS (R\$)	PERÍODO	ADICIONADO TOTAL	QUANTIDADE	VALORES	%	PERÍODO DA MEDIÇÃO	VALOR DA MEDIÇÃO	DATA
33.1.1	M	CONCRETO PARA LAJOTA DE 12x12x4cm	8.000,00	120,00	120,00	960.000,00	0,00	0,00	8.000,00	R\$	8.000,00	8.000,00	960.000,00	100,00%	15/08/2014	960.000,00	15/08/2014
33.1.1	M	CONCRETO PARA LAJOTA DE 12x12x4cm	12,00	120,00	120,00	1.440,00	0,00	0,00	12,00	R\$	12,00	12,00	1.440,00	100,00%			
33.1.1	M	CONCRETO PARA LAJOTA DE 12x12x4cm	12,00	120,00	120,00	1.440,00	0,00	0,00	12,00	R\$	12,00	12,00	1.440,00	100,00%			
33.1.1	M	CONCRETO PARA LAJOTA DE 12x12x4cm	28,00	120,00	120,00	3.360,00	0,00	0,00	28,00	R\$	28,00	28,00	3.360,00	100,00%			
33.1.1	M	CONCRETO PARA LAJOTA DE 12x12x4cm	225,00	120,00	120,00	27.000,00	0,00	0,00	225,00	R\$	225,00	225,00	27.000,00	100,00%			
33.1.1	M	CONCRETO PARA LAJOTA DE 12x12x4cm	34,00	120,00	120,00	4.080,00	0,00	0,00	34,00	R\$	34,00	34,00	4.080,00	100,00%			
33.1.1	M	CONCRETO PARA LAJOTA DE 12x12x4cm	18,00	120,00	120,00	2.160,00	0,00	0,00	18,00	R\$	18,00	18,00	2.160,00	100,00%			
33.1.1	M	CONCRETO PARA LAJOTA DE 12x12x4cm	5,00	120,00	120,00	600,00	0,00	0,00	5,00	R\$	5,00	5,00	600,00	100,00%			
33.1.1	M	CONCRETO PARA LAJOTA DE 12x12x4cm	106,70	120,00	120,00	12.804,00	0,00	0,00	106,70	R\$	106,70	106,70	12.804,00	100,00%			
33.1.1	M	CONCRETO PARA LAJOTA DE 12x12x4cm	14,00	120,00	120,00	1.680,00	0,00	0,00	14,00	R\$	14,00	14,00	1.680,00	100,00%			
33.1.1	M	CONCRETO PARA LAJOTA DE 12x12x4cm	2,00	120,00	120,00	240,00	0,00	0,00	2,00	R\$	2,00	2,00	240,00	100,00%			
33.1.1	M	CONCRETO PARA LAJOTA DE 12x12x4cm	5,00	120,00	120,00	600,00	0,00	0,00	5,00	R\$	5,00	5,00	600,00	100,00%			
33.1.1	M	CONCRETO PARA LAJOTA DE 12x12x4cm	329,41	120,00	120,00	39.529,20	0,00	0,00	329,41	R\$	329,41	329,41	39.529,20	100,00%			
33.1.1	M	CONCRETO PARA LAJOTA DE 12x12x4cm	8,00	120,00	120,00	960,00	0,00	0,00	8,00	R\$	8,00	8,00	960,00	100,00%			
33.1.1	M	CONCRETO PARA LAJOTA DE 12x12x4cm	91,00	120,00	120,00	10.920,00	0,00	0,00	91,00	R\$	91,00	91,00	10.920,00	100,00%			
33.1.1	M	CONCRETO PARA LAJOTA DE 12x12x4cm	93,00	120,00	120,00	11.160,00	0,00	0,00	93,00	R\$	93,00	93,00	11.160,00	100,00%			
33.1.1	M	CONCRETO PARA LAJOTA DE 12x12x4cm	1,00	120,00	120,00	120,00	0,00	0,00	1,00	R\$	1,00	1,00	120,00	100,00%			
33.1.1	M	CONCRETO PARA LAJOTA DE 12x12x4cm	6,00	120,00	120,00	720,00	0,00	0,00	6,00	R\$	6,00	6,00	720,00	100,00%			
33.1.1	M	CONCRETO PARA LAJOTA DE 12x12x4cm	100,00	120,00	120,00	12.000,00	0,00	0,00	100,00	R\$	100,00	100,00	12.000,00	100,00%			
33.1.1	M	CONCRETO PARA LAJOTA DE 12x12x4cm	20,00	120,00	120,00	2.400,00	0,00	0,00	20,00	R\$	20,00	20,00	2.400,00	100,00%			
33.1.1	M	CONCRETO PARA LAJOTA DE 12x12x4cm	986,50	120,00	120,00	118.380,00	0,00	0,00	986,50	R\$	986,50	986,50	118.380,00	100,00%			
33.1.1	M	CONCRETO PARA LAJOTA DE 12x12x4cm	2.230,93	120,00	120,00	267.711,60	0,00	0,00	2.230,93	R\$	2.230,93	2.230,93	267.711,60	100,00%			
33.1.1	M	CONCRETO PARA LAJOTA DE 12x12x4cm	1,00	120,00	120,00	120,00	0,00	0,00	1,00	R\$	1,00	1,00	120,00	100,00%			
33.1.1	M	CONCRETO PARA LAJOTA DE 12x12x4cm	989,49	120,00	120,00	118.738,80	0,00	0,00	989,49	R\$	989,49	989,49	118.738,80	100,00%			
33.1.1	M	CONCRETO PARA LAJOTA DE 12x12x4cm	1.181,68	120,00	120,00	141.801,60	0,00	0,00	1.181,68	R\$	1.181,68	1.181,68	141.801,60	100,00%			
33.1.1	M	CONCRETO PARA LAJOTA DE 12x12x4cm	1,00	120,00	120,00	120,00	0,00	0,00	1,00	R\$	1,00	1,00	120,00	100,00%			
33.1.1	M	CONCRETO PARA LAJOTA DE 12x12x4cm	44,53	120,00	120,00	5.343,60	0,00	0,00	44,53	R\$	44,53	44,53	5.343,60	100,00%			
33.1.1	M	CONCRETO PARA LAJOTA DE 12x12x4cm	886,50	120,00	120,00	106.380,00	0,00	0,00	886,50	R\$	886,50	886,50	106.380,00	100,00%			
33.1.1	M	CONCRETO PARA LAJOTA DE 12x12x4cm	2.230,93	120,00	120,00	267.711,60	0,00	0,00	2.230,93	R\$	2.230,93	2.230,93	267.711,60	100,00%			

HE CONSTRUTORA E ESTRUTURAS LTDA
 CNPJ: 27.603.095/0001-94
 Rua Gustavo Miguel dos Santos, nº 893
 Centro, Capim de São Félix - PE

HE CONSTRUTORA E ESTRUTURAS LTDA
 Eng(a): Civil
 CREA/PE 1818883724

Aerton Magno N. da Silva
 Eng(a) Civil
 CREA - 32617PEY 1801682453

PREFEITURA MUNICIPAL DE CAMOCIM DE SÃO FELIX
SECRETARIA DE INFRAESTRUTURA

CONTRATO Nº 001/2024		DATA DA ORDEM DE SERVIÇO: 06/08/2024		SOCOAS: MUNICÍPIO DE CAMOCIM DE SÃO FELIX - PE		CONTRATO Nº 24/2024		VIGÊNCIA DO CONTRATO: 31 MESES		PERÍODO DA MEDIÇÃO: 06/08/2024 a 14/08/2024		VALOR DA MEDIÇÃO: R\$ 3.278.000,00		DATA: 14/08/2024		
OBJETO: CONTRATO DE UMA NOVA UNIDADE ESCOLAR, LOCALIZADA A AV. CORONEL BEZERRA DE SILVA, NO MUNICÍPIO DE CAMOCIM DE SÃO FELIX - PE		PROPOSTA LICITACION Nº 048/2024		CORRESPONDÊNCIA ELETRÔNICA: 002/2024		VALORES MEDIDOS (R\$)		VALORES MEDIDOS (R\$)		VALOR DA MEDIÇÃO		R\$		R\$ 3.278.000,00		
CODIGO	DESCRIÇÃO	UNIDADE	QUANTIDADE	PREÇO UNITÁRIO	PREÇO UNITÁRIO ORIGINAL	VALORES TOTAIS	ACRÉDITO ANTERIOR	PERÍODO	QUANTIDADE MEDIDAS	ACRÉDITO ANTERIOR	PERÍODO	ACRÉDITO ANTERIOR	PERÍODO	QUANTIDADE	VALORES	%
12.4.1.1	MÃO DE OBRA COM CARGA HORÁRIA DE 8 HORAS, INCLUSIVE MATERIAL DE CONSUMO, PARA O SERVIÇO DE MANUTENÇÃO DE PAVIMENTO ASFALTADO, EM 100M².	U4	18,00	R\$ 31,19	R\$ 413,82	7.488,36	0,00	R\$	38,00	R\$	7.488,36	100,00%				
12.4.1.2	MÃO DE OBRA COM CARGA HORÁRIA DE 8 HORAS, INCLUSIVE MATERIAL DE CONSUMO, PARA O SERVIÇO DE MANUTENÇÃO DE PAVIMENTO ASFALTADO, EM 100M².	U4	14,00	R\$ 72,29	R\$ 1.012,06	601,24	0,00	R\$	38,00	R\$	601,24	100,00%				
12.4.1.3	MÃO DE OBRA COM CARGA HORÁRIA DE 8 HORAS, INCLUSIVE MATERIAL DE CONSUMO, PARA O SERVIÇO DE MANUTENÇÃO DE PAVIMENTO ASFALTADO, EM 100M².	U4	22,00	R\$ 173,33	R\$ 3.813,26	2.000,88	0,00	R\$	37,00	R\$	2.000,88	100,00%				
12.4.1.4	MÃO DE OBRA COM CARGA HORÁRIA DE 8 HORAS, INCLUSIVE MATERIAL DE CONSUMO, PARA O SERVIÇO DE MANUTENÇÃO DE PAVIMENTO ASFALTADO, EM 100M².	U4	37,00	R\$ 97,32	R\$ 3.600,84	1.331,27	0,00	R\$	32,00	R\$	1.331,27	100,00%				
12.4.1.5	MÃO DE OBRA COM CARGA HORÁRIA DE 8 HORAS, INCLUSIVE MATERIAL DE CONSUMO, PARA O SERVIÇO DE MANUTENÇÃO DE PAVIMENTO ASFALTADO, EM 100M².	U4	2,00	R\$ 316,92	R\$ 633,84	42,80	0,00	R\$	2,00	R\$	42,80	100,00%				
12.4.1.6	MÃO DE OBRA COM CARGA HORÁRIA DE 8 HORAS, INCLUSIVE MATERIAL DE CONSUMO, PARA O SERVIÇO DE MANUTENÇÃO DE PAVIMENTO ASFALTADO, EM 100M².	U4	32,00	R\$ 71,78	R\$ 2.317,12	1.328,97	0,00	R\$	32,00	R\$	1.328,97	100,00%				
12.4.1.7	MÃO DE OBRA COM CARGA HORÁRIA DE 8 HORAS, INCLUSIVE MATERIAL DE CONSUMO, PARA O SERVIÇO DE MANUTENÇÃO DE PAVIMENTO ASFALTADO, EM 100M².	U4	19,00	R\$ 66,79	R\$ 1.269,01	1.817,40	0,00	R\$	28,00	R\$	1.817,40	100,00%				
12.4.1.8	MÃO DE OBRA COM CARGA HORÁRIA DE 8 HORAS, INCLUSIVE MATERIAL DE CONSUMO, PARA O SERVIÇO DE MANUTENÇÃO DE PAVIMENTO ASFALTADO, EM 100M².	U4	12,00	R\$ 81,06	R\$ 972,72	983,24	0,00	R\$	22,00	R\$	983,24	100,00%				
12.4.1.9	MÃO DE OBRA COM CARGA HORÁRIA DE 8 HORAS, INCLUSIVE MATERIAL DE CONSUMO, PARA O SERVIÇO DE MANUTENÇÃO DE PAVIMENTO ASFALTADO, EM 100M².	U4	4,00	R\$ 276,64	R\$ 1.106,56	1.012,00	0,00	R\$	4,00	R\$	1.012,00	100,00%				
12.4.2.1	MÃO DE OBRA COM CARGA HORÁRIA DE 8 HORAS, INCLUSIVE MATERIAL DE CONSUMO, PARA O SERVIÇO DE MANUTENÇÃO DE PAVIMENTO ASFALTADO, EM 100M².	U4	4,00	R\$ 78,84	R\$ 315,36	341,76	0,00	R\$	4,00	R\$	341,76	100,00%				
12.4.2.2	MÃO DE OBRA COM CARGA HORÁRIA DE 8 HORAS, INCLUSIVE MATERIAL DE CONSUMO, PARA O SERVIÇO DE MANUTENÇÃO DE PAVIMENTO ASFALTADO, EM 100M².	U4	2,00	R\$ 60,72	R\$ 121,44	185,60	0,00	R\$	2,00	R\$	185,60	100,00%				
12.5	CONCRETO	U3	1,00	R\$ 2.171,17	R\$ 2.171,17	9.853,32	0,00	R\$	1,00	R\$	9.853,32	100,00%				
12.6.1	CONCRETO COM FIBRA DE CARBÃO, PARA O SERVIÇO DE MANUTENÇÃO DE PAVIMENTO ASFALTADO, EM 100M².	U3	1,00	R\$ 7.853,25	R\$ 7.853,25	9.785,25	0,00	R\$	1,00	R\$	9.785,25	100,00%				
13.1	PAVIMENTO	m²	162,74	R\$ 3,10	R\$ 506,51	6.824,00	0,00	R\$	3613,28	R\$	6.414,00	300,00%				
13.2	PAVIMENTO	m²	3613,28	R\$ 3,10	R\$ 11.201,17	26.332,78	0,00	R\$	3613,28	R\$	26.332,78	300,00%				
13.3	PAVIMENTO	m²	168,24	R\$ 18,85	R\$ 3.172,16	20.916,41	0,00	R\$	168,24	R\$	30.936,41	100,00%				
13.4	PAVIMENTO	m²	1,00	R\$ 1.961,8	R\$ 1.961,8	2.078,99	0,00	R\$	3,9638	R\$	2.838,99	100,00%				
13.5	PAVIMENTO	m²	3,9638	R\$ 13,13	R\$ 51,99	2.872,21	0,00	R\$	3,9638	R\$	2.872,21	100,00%				
13.6	PAVIMENTO	m²	5,1927	R\$ 78,22	R\$ 406,15	11.892,31	0,00	R\$	5,1927	R\$	33.589,33	100,00%				
13.7	PAVIMENTO	m²	5,1927	R\$ 78,22	R\$ 406,15	11.892,31	0,00	R\$	5,1927	R\$	13.854,45	100,00%				
14.1	PAVIMENTO	m²	22,02	R\$ 142,39	R\$ 3.135,26	3.135,26	0,00	R\$	22,02	R\$	3.135,26	100,00%				
14.2	PAVIMENTO	m²	3,9638	R\$ 25,91	R\$ 102,71	1.864,54	0,00	R\$	3,9638	R\$	3.864,54	100,00%				
14.3	PAVIMENTO	m²	24,18	R\$ 493,39	R\$ 12.014,90	14.931,90	0,00	R\$	24,18	R\$	14.931,90	300,00%				
14.4	PAVIMENTO	m²	14,70	R\$ 151,67	R\$ 2.229,55	2.192,16	0,00	R\$	14,70	R\$	2.192,16	100,00%				

HE CONSTRUTORA E ESTRUTURAS LTDA
CNPJ: 27.603.095/0001-94
Rua Gustavo Monteiro dos Santos, nº 893
Centro, Camocim de São Felix - PE

HE CONSTRUTORA E ESTRUTURAS LTDA
Gleice Kelly da Silva
Eng(a) Civil
CREA/PE: 1818883724

Aerton Magno N. da Silva
Eng(a) Civil
CREA - 32617PE/0801682453

PREFEITURA MUNICIPAL DE CAMOCIM DE SÃO FÉLIX
SECRETARIA DE INFRAESTRUTURA

CAMOCIM
PE - 2017

31 BOLETIM DE MEDIÇÃO

CÓDIGO	DESCRIÇÃO	UNIDADE	QUANTIDADE	PREÇO UNITÁRIO	PREÇO UNITÁRIO CORRIGIDO	VALORES TOTAIS	QUANTIDADE DE MEDIDAS		ACUMULADO ANTERIOR	ACUMULADO TOTAL	VALOR DO CONTRATO	PERÍODO	VALORES MÉDIOS (R\$)	VALORES	%	DATA DA ORDEM DE SERVIÇO: 06/08/2014	DATA DA MEDIÇÃO: 06/08/2014										
							ACUMULADO ANTERIOR	ACUMULADO TOTAL																			
CONTRATADA: HE CONSTRUTORA E ESTRUTURAS LTDA CNPJ: 27.603.095/0001-94 OBJETO: CONSTRUÇÃO DE UMA NOVA UNIDADE ESCOLAR, LOCALIZADA A AV. CORONEL BEZERRA DA SILVA, NO MUNICÍPIO DE CAMOCIM DE SÃO FÉLIX - PE LOCAL: MUNICÍPIO DE CAMOCIM DE SÃO FÉLIX - PE CONTRATO: 245/2014 COORDENADOR TÉCNICO: ROSELIANE																											
1.1.	ABRILHAMENTO - PLAV. VERTICAL, MÓDULO 10x20, EM LÚCICO	un	1,00	R\$ 9.906,59	R\$ 9.906,59	R\$ 9.906,59					R\$ -		R\$ -	R\$ 9.906,59	100,00%												
1.2.	BRILHAMENTO - GRASS-GRA (CARPOTEI 0,5-1,5) 100ML EM TUBO DE 110MM	un	1,00	R\$ 1.171,21	R\$ 1.171,21	R\$ 1.171,21					R\$ -		R\$ -	R\$ 1.171,21	100,00%												
1.3.	BRILHAMENTO - GRASS-GRA (CARPOTEI 0,5-1,5) 100ML EM TUBO DE 110MM	un	1,00	R\$ 1.416,06	R\$ 1.416,06	R\$ 1.416,06					R\$ -		R\$ -	R\$ 1.416,06	100,00%												
1.4.	BRILHAMENTO - GRASS-GRA (CARPOTEI 0,5-1,5) 100ML EM TUBO DE 110MM	m²	286,59	R\$ 53,28	R\$ 15.269,56	R\$ 15.269,56					R\$ -		R\$ -	R\$ 15.269,56	100,00%												
1.5.	BRILHAMENTO - GRASS-GRA (CARPOTEI 0,5-1,5) 100ML EM TUBO DE 110MM	m²	19,13	R\$ 53,00	R\$ 1.011,59	R\$ 1.011,59					R\$ -		R\$ -	R\$ 1.011,59	100,00%												
1.6.	BRILHAMENTO - GRASS-GRA (CARPOTEI 0,5-1,5) 100ML EM TUBO DE 110MM	m²	2.212,23	R\$ 27,51	R\$ 60.859,99	R\$ 60.859,99					R\$ -		R\$ -	R\$ 60.859,99	100,00%												
1.7.	BRILHAMENTO - GRASS-GRA (CARPOTEI 0,5-1,5) 100ML EM TUBO DE 110MM	un	8,00	R\$ 149,41	R\$ 1.195,28	R\$ 1.195,28					R\$ -		R\$ -	R\$ 1.195,28	100,00%												
1.8.	BRILHAMENTO - GRASS-GRA (CARPOTEI 0,5-1,5) 100ML EM TUBO DE 110MM	m²	73,00	R\$ 21,00	R\$ 1.533,00	R\$ 1.533,00					R\$ -		R\$ -	R\$ 1.533,00	100,00%												
1.9.	BRILHAMENTO - GRASS-GRA (CARPOTEI 0,5-1,5) 100ML EM TUBO DE 110MM	m²	6,83	R\$ 37,73	R\$ 257,59	R\$ 257,59					R\$ -		R\$ -	R\$ 257,59	100,00%												
1.10.	BRILHAMENTO - GRASS-GRA (CARPOTEI 0,5-1,5) 100ML EM TUBO DE 110MM	un	40,00	R\$ 40,18	R\$ 1.607,20	R\$ 1.607,20					R\$ -		R\$ -	R\$ 1.607,20	100,00%												
VALORES ACUMULADOS VALOR CONTRATADO: R\$ 1.720.000,00 VALOR ACUMULADO: R\$ 81.288,64 SALDO DO CONTRATO: R\$ 1.638.711,36 VALOR DA MEDIÇÃO: R\$ 81.288,64																											

HE CONSTRUTORA E ESTRUTURAS LTDA
 CNPJ: 27.603.095/0001-94
 Rua Gustavo Monteiro dos Santos, nº 893
 Centro, Camocim de São Félix - PE

HE CONSTRUTORA E ESTRUTURAS LTDA
 Glice Kelly da Oliveira Brito
 Engenheira Civil
 CREA/PE: 1818883724

Aerton Magno N. da Silva
 Engenheiro Civil
 CREA - 336179E / 1801682453

CONTRATADA
 HE CONSTRUTORA E ESTRUTURAS LTDA

ENGENHEIRO FISCAL
 AERTON MAGNO FERROVEND DA SILVA
 ENGENHEIRO CIVIL - CREA PE 1801682453

DBRA:	CONSTRUÇÃO DE UMA NOVA UNIDADE ESCOLAR, LOCALIZADA À AV. CORONEL BEZERRA DA SILVA, NO MUNICÍPIO DE CAMOCIM DE SÃO FÉLIX - PE							
LOCAL:	MUNICÍPIO DE CAMOCIM DE SÃO FÉLIX - PE							
ITEM	DESCRIÇÃO DOS SERVIÇOS	UND	QUANT.	COMP.	LARG. MÉDIA	ALT. MÉDIA	TAXA	TOTAL
1.1	ADMINISTRAÇÃO LOCAL DA OBRA	UND	0,05					0,05
TOTAL								0,05
2.1	REMOÇÃO DE PORTAS, DE FORMA MANUAL, SEM REAPROVEITAMENTO. AF. 09/2023	M²	QUANT.	COMP.	LARG. MÉDIA	ALT. MÉDIA	TAXA	TOTAL
	PORTA DE 0,70 X 2,10 M		1,00		0,70	2,10		1,47
	PORTAS DE 0,80 X 2,10 M		7,00		0,80	2,10		11,78
	PORTAS DE 0,90 X 2,10 M		9,00		0,90	2,10		17,01
TOTAL								30,24
2.2	REMOÇÃO DE JANELAS, DE FORMA MANUAL, SEM REAPROVEITAMENTO. AF. 09/2023	M²	QUANT.	COMP.	LARG. MÉDIA	ALT. MÉDIA	TAXA	TOTAL
	JANELAS DE 1,00 X 1,00 M		10,00		1,00	1,00		10,00
	JANELA DE 1,00 X 1,20 M		1,00		1,00	1,20		1,20
	JANELAS DE 1,20 X 1,00 M		13,00		1,20	1,00		15,60
	JANELAS DE 2,00 X 1,20 M		15,00		2,00	1,20		36,00
TOTAL								62,80
2.3	REMOÇÃO DE ESQUÁDRIA METÁLICA, COM OU SEM REAPROVEITAMENTO REV. 01 - 09/2022	M²	QUANT.	COMP.	LARG. MÉDIA	ALT. MÉDIA	TAXA	TOTAL
	PORTÃO DE 3,00 X 2,00 M		1,00		3,00	2,00		6,00
	PORTÕES DE 2,80 X 2,40 M		6,00		2,80	2,40		40,32
	GRADE DAS JANELAS DE 1,00 X 1,00 M		10,00		1,00	1,00		10,00
	GRADE DA JANELA DE 1,00 X 1,20 M		1,00		1,00	1,20		1,20
	GRADES DAS JANELAS DE 1,20 X 1,00 M		13,00		1,20	1,00		15,80
TOTAL								73,12
2.4	REMOÇÃO DE LOUÇAS, DE FORMA MANUAL, SEM REAPROVEITAMENTO. AF. 09/2023	UND	QUANT.	COMP.	LARG. MÉDIA	ALT. MÉDIA	TAXA	TOTAL
	REMOÇÃO DOS VASOS E LAVATÓRIOS		15,00					15,00
TOTAL								15,00
2.5	REMOÇÃO DE FORROS DE DRYWALL, PVC E FIBROMINERAL, DE FORMA MANUAL, SEM REAPROVEITAMENTO. AF. 09/2023	M²	QUANT.	COMP.	LARG. MÉDIA	ALT. MÉDIA	TAXA	TOTAL
	ÁREA DO FORRO		972,83					972,83
TOTAL								972,83
2.6	REMOÇÃO DE TELHAS DE FIBROCIMENTO METÁLICA E CERÂMICA, DE FORMA MANUAL, SEM REAPROVEITAMENTO. AF. 09/2023	M²	QUANT.	COMP.	LARG. MÉDIA	ALT. MÉDIA	TAXA	TOTAL
	ÁREA DA COBERTA		1021,68					1 021,68
TOTAL								1021,68
2.7	REMOÇÃO DE TRAMA DE MADEIRA PARA COBERTURA, DE FORMA MANUAL, SEM REAPROVEITAMENTO. AF. 09/2023	M²	QUANT.	COMP.	LARG. MÉDIA	ALT. MÉDIA	TAXA	TOTAL
	ÁREA DA COBERTA		1021,68					1 021,68
TOTAL								1021,68
2.8	DEMOLIÇÃO DE ALVENARIA PARA QUALQUER TIPO DE BLOCO, DE FORMA MECANIZADA, SEM REAPROVEITAMENTO. AF. 09/2023	M³	QUANT.	COMP.	LARG. MÉDIA	ALT. MÉDIA	TAXA	TOTAL
	ALVENARIA DE BLOCO CERÂMICO			411,89	0,15	3,00		185,35
TOTAL								185,35
2.9	DEMOLIÇÃO DE PISO DE CONCRETO SIMPLES, DE FORMA MECANIZADA COM MARTELETE, SEM REAPROVEITAMENTO. AF. 09/2023	M²	QUANT.	COMP.	LARG. MÉDIA	ALT. MÉDIA	TAXA	TOTAL
	ÁREA DO PISO CDM ESPESSURA DE 0,08 M		972,83			0,08		58,37
TOTAL								58,37
2.10	CARGA, MANOBRAS E DESCARGA DE ENTULHO EM CAMINHÃO BASCULANTE 14 M³ - CARGA COM ESCAVADEIRA HIDRÁULICA (CAÇAMBA DE 0,80 M³ / 111 HP) E DESCARGA LIVRE (UNIDADE: M³). AF. 07/2020	M³	QUANT.	COMP.	LARG. MÉDIA	ALT. MÉDIA	TAXA	TOTAL
	REMOÇÃO DO FORRO		972,83			0,10	1,25	121,60
	REMOÇÃO DA COBERTA		1021,68			0,10	1,25	127,71
	DEMOLIÇÃO DE ALVENARIA		185,35				1,25	231,69
	DEMOLIÇÃO DO PISO		58,37				1,25	72,96
	APLICADA TAXA DE EMPOLAMENTO DE 1,25							
TOTAL								553,86
3.1	FORNECIMENTO E INSTALAÇÃO DE PLACA DE OBRA COM CHAPA GALVANIZADA E ESTRUTURA DE MADEIRA. AF. 03/2022 PS	M²	QUANT.	COMP.	LARG. MÉDIA	ALT. MÉDIA	TAXA	TOTAL
	PLACA DE OBRA			3,00		2,00		6,00
TOTAL								6,00
3.2	TAPUME COM TELHA METÁLICA. AF. 03/2024	M²	QUANT.	COMP.	LARG. MÉDIA	ALT. MÉDIA	TAXA	TOTAL
	INSTALAÇÃO DE TAPUME NA FACHADA			47,72		2,20		104,98
TOTAL								104,98
3.3	BARRAÇÃO PARA OBRAS DE MÉDIO PORTE REAPROVEITAMENTO 2 VEZES	M²	QUANT.	COMP.	LARG. MÉDIA	ALT. MÉDIA	TAXA	TOTAL
	BARRAÇÃO DE OBRA			7,00	4,00			28,00
TOTAL								28,00
3.4	LOCAÇÃO DE CONSTRUÇÃO DE EDIFICAÇÃO ACIMA DE 1000 M², INCLUSIVE EXECUÇÃO DE GABARITO DE MADEIRA	M²	QUANT.	COMP.	LARG. MÉDIA	ALT. MÉDIA	TAXA	TOTAL
	ÁREA CONSTRUÍDA		1454,18					1.454,18
TOTAL								1454,18
4.1	ESCAVAÇÃO MANUAL DE VALA COM PROFUNDIDADE MENOR OU IGUAL A 1,30 M. AF. 02/2021	M³	QUANT.	COMP.	LARG. MÉDIA	ALT. MÉDIA	TAXA	TOTAL
	SAPATAS - BLOCO DAS SALAS DE ATIVIDADES + WCS ALUNOS		30,00	0,60	0,90	1,50	2,00	32,40
			12,00	0,60	0,60	1,50	2,00	12,86
	EMBASAMENTO - BLOCO DAS SALAS DE ATIVIDADES + WCS ALUNOS			117,38	0,30	0,30	2,00	21,13
				54,89	0,30	0,30	2,00	8,84
	SAPATAS - BLOCO DA BIBLIOTECA		12,00	0,60	0,60	1,50		8,48
			12,00	0,60	0,60	1,50		6,48
	EMBASAMENTO - BLOCO DA BIBLIOTECA			38,06	0,30	0,30		3,43
				47,50	0,30	0,30		4,28
	SAPATAS - BLOCO DE SERVIÇOS		12,00	0,60	0,60	1,50		6,48
			4,00	0,60	0,60	1,50		2,16
	EMBASAMENTO - BLOCO DE SERVIÇOS			50,80	0,30	0,30		4,55

Aerton Magno N. da Silva
Eng.º Civil
CREA 32617PE / 1801682453

HE CONSTRUTORA E ESTRUTURAS LTDA
Gleice Kelly de Oliveira Lins
Eng.ª Civil
CREA/PE: 1818883724

HE CONSTRUTORA E ESTRUTURAS LTDA
CNPJ: 27.603.095/0001-94
Rua Gustavo Monteiro dos Santos, n.º 893
Centro, Camocim de São Félix - PE



PREFEITURA MUNICIPAL DE CAMOCIM DE SÃO FÉLIX - PE

MEMÓRIA DE CÁLCULO - 1º BOLETIM DE MEDIÇÃO

OBRA:	CONSTRUÇÃO DE UMA NOVA UNIDADE ESCOLAR, LOCALIZADA À AV. CORONEL BEZERRA DA SILVA, NO MUNICÍPIO DE CAMOCIM DE SÃO FÉLIX - PE							
LOCAL:	MUNICÍPIO DE CAMOCIM DE SÃO FÉLIX - PE							
ITEM	DESCRIÇÃO DOS SERVIÇOS	UNO	QUANT.	COMP.	LARG. MÉDIA	ALT. MÉDIA	TAXA	TOTAL
	SAPATAS - BLOCO ADMINISTRATIVO + FACHADA		18,00	0,60	0,60	1,50		1,41
			18,00	0,60	0,60	1,50		9,72
	EMBASAMENTO - BLOCO ADMINISTRATIVO + FACHADA			67,87	0,30	0,30		6,09
				54,31	0,30	0,30		4,68
	SAPATAS - BLOCO DO PÁTIO		12,00	0,60	0,60	1,50		6,48
	EMBASAMENTO - BLOCO DO PÁTIO			47,50	0,30	0,30		4,28
								TOTAL
								152,77

Aerton Magno N. da Silva
Eng. Civil
CREA - 32697PE / 1801682453

HE CONSTRUTORA E ESTRUTURAS LTDA
Gleice Kelly de Oliveira Lins
Eng(a) Civil
CREA/PE: 1818883724

HE CONSTRUTORA E ESTRUTURAS LTDA
CNPJ: 27.603.095/0001-94
Rua Gustavo Monteiro dos Santos, n° 893
Centro, Camocim de São Félix - PE

PREFEITURA DE CAMOCIM DE SÃO FÉLIX
1º BOLETIM DE MEDIÇÃO

OBRA: CONSTRUÇÃO DE UMA NOVA UNIDADE ESCOLAR, LOCALIZADA À AV. CORONEL BEZERRA DA SILVA, NO MUNICÍPIO DE CAMOCIM DE SÃO FÉLIX - PE

LOCAL: MUNICÍPIO DE CAMOCIM DE SÃO FÉLIX - PE

RELATÓRIO FOTOGRÁFICO

Foto 01



Foto 02



Foto 03

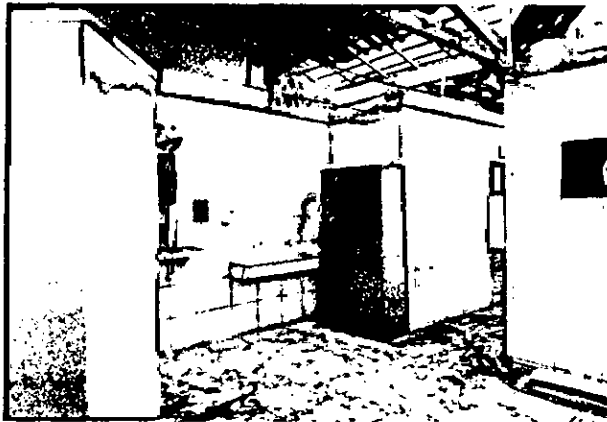

Foto 04



Foto 05

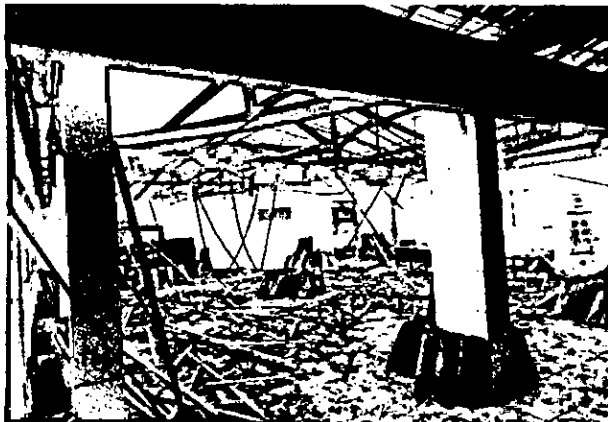

Foto 06



Aerton Magno N. da Silva
Eng. Civil
CREA - 32617PE / 1801682453

HE CONSTRUTORA E ESTRUTURAS LTDA
Gleice Kelly de Oliveira Lins
Eng(a). Civil
CREA/PE: 1818883724

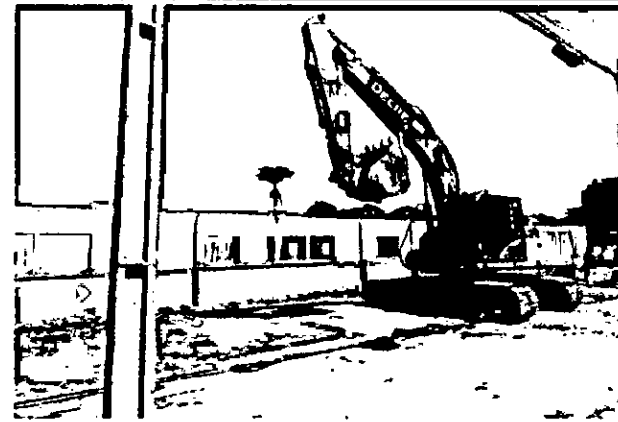
HE CONSTRUTORA E ESTRUTURAS LTDA
CNPJ: 27.603.095/0001-94
Rua Gustavo Monteiro dos Santos, n° 893
Centro, Camocim de São Félix - PE

PREFEITURA DE CAMOCIM DE SÃO FÉLIX
1º BOLETIM DE MEDIÇÃO

OBRA: CONSTRUÇÃO DE UMA NOVA UNIDADE ESCOLAR, LOCALIZADA À AV. CORONEL BEZERRA DA SILVA, NO MUNICÍPIO DE CAMOCIM DE SÃO FÉLIX - PE

LOCAL: MUNICÍPIO DE CAMOCIM DE SÃO FÉLIX - PE

RELATÓRIO FOTOGRÁFICO

Foto 07



Foto 08



Foto 09

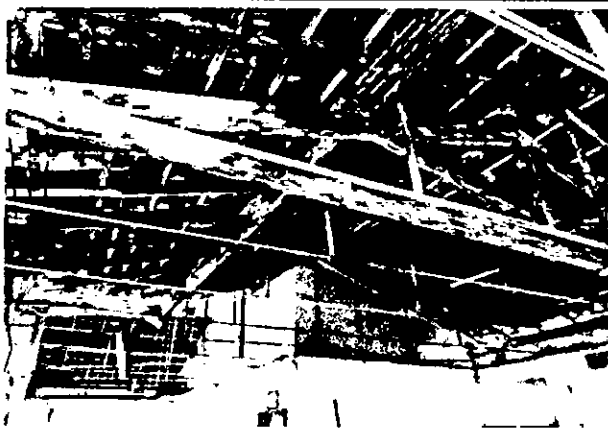

Foto 10



Foto 11

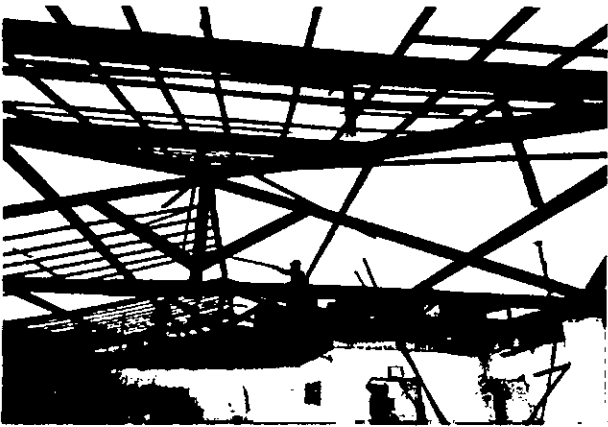

Foto 12

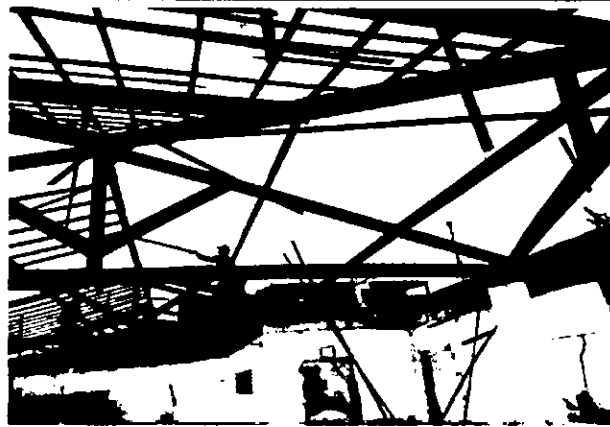

Aerton Magno N. da Silva
Eng. Civil
CREA - 32617PE / 1801682453

HE CONSTRUTORA E ESTRUTURAS LTDA
Gleice Kelly de Oliveira Lima
Eng(a). Civil
CREA/PE - 1818883724

HE CONSTRUTORA E ESTRUTURAS LTDA
CNPJ: 27.603.095/0001-94
R. a Gustavo Monteiro dos Santos, n° 893
Centro, Camocim de São Félix - PE

PREFEITURA DE CAMOCIM DE SÃO FÉLIX
1º BOLETIM DE MEDIÇÃO

OBRA: CONSTRUÇÃO DE UMA NOVA UNIDADE ESCOLAR, LOCALIZADA À AV. CORONEL BEZERRA DA SILVA, NO MUNICÍPIO DE CAMOCIM DE SÃO FÉLIX - PE

LOCAL: MUNICÍPIO DE CAMOCIM DE SÃO FÉLIX - PE

RELATÓRIO FOTOGRÁFICO

Foto 13



Foto 14



Foto 15

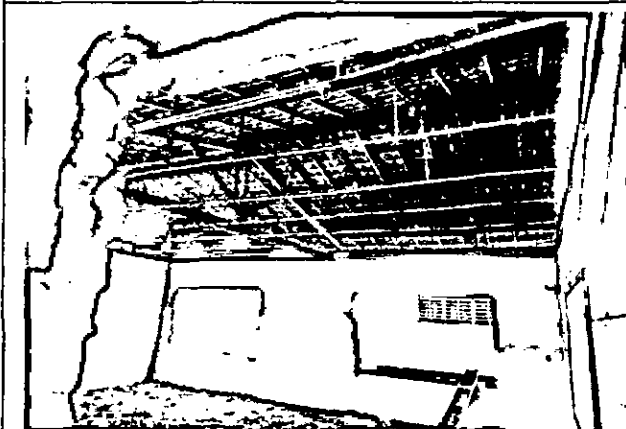

Foto 16



Foto 17

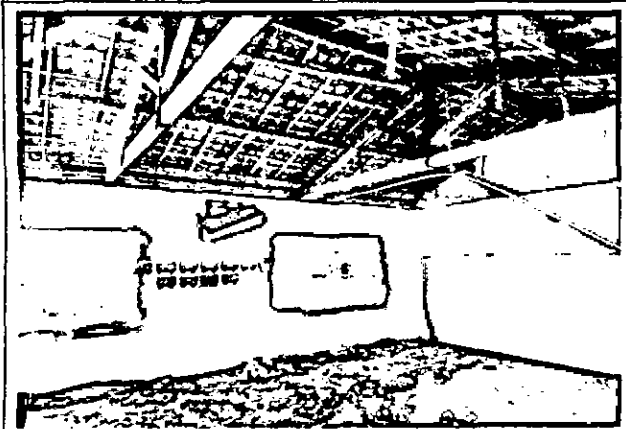

Foto 18

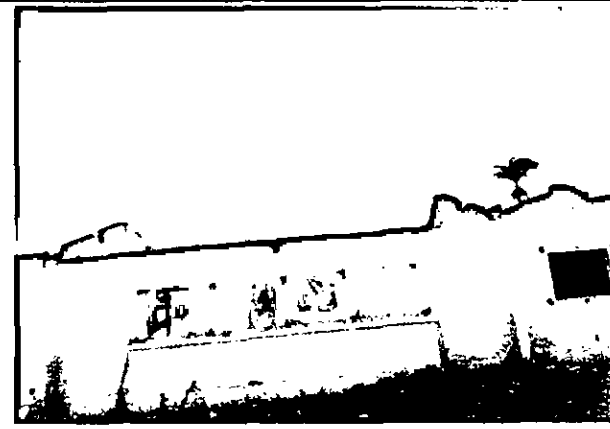

Aerton Magno N. da Silva
Eng. Civil
CREA - 32617PE / 1801682453

HE CONSTRUTORA E ESTRUTURAS LTDA
Gleice Kelly de Oliveira Reis
Eng(a) Civil
CREA/PE: 1818883724

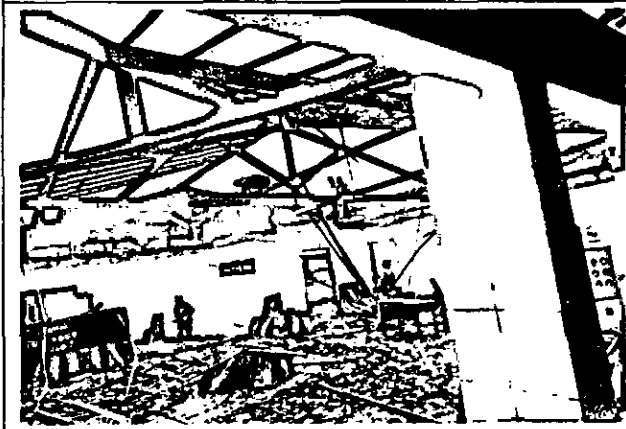
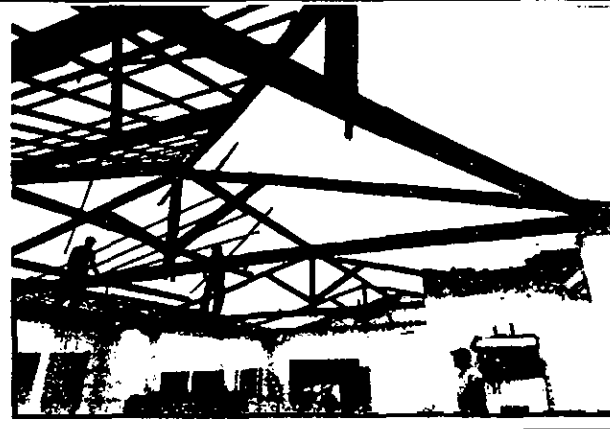
HE CONSTRUTORA E ESTRUTURAS LTDA
CNPJ: 27.603.095/0001-94
Rua Gustavo Monteiro dos Santos, n° 893
Centro, Camocim de São Félix - PE

PREFEITURA DE CAMOCIM DE SÃO FÉLIX
1º BOLETIM DE MEDIÇÃO

OBRA: CONSTRUÇÃO DE UMA NOVA UNIDADE ESCOLAR, LOCALIZADA À AV. CORONEL BEZERRA DA SILVA, NO MUNICÍPIO DE CAMOCIM DE SÃO FÉLIX - PE

LOCAL: MUNICÍPIO DE CAMOCIM DE SÃO FÉLIX - PE

RELATÓRIO FOTOGRÁFICO

Foto 19



Foto 20



Foto 21



Foto 22



Foto 23



Foto 24



Aerton Magno N. da Silva
Eng. Civil
CREA - 32617PE / 1801682453

HE CONSTRUTORA E ESTRUTURAS LTDA
Gleice Kelly de Oliveira Lima
Eng. Civil
CREA/PE: 1818883774

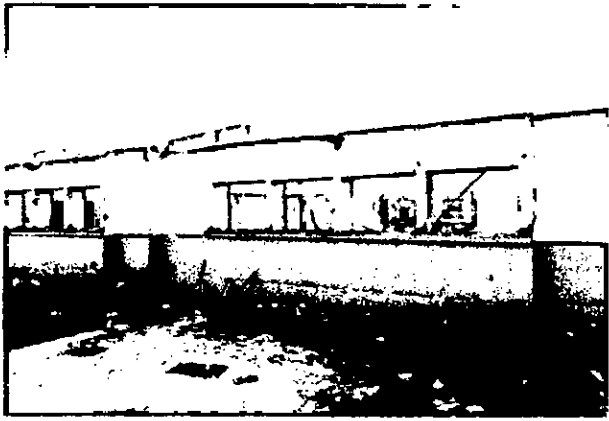
HE CONSTRUTORA E ESTRUTURAS LTDA
CNPJ: 27.803.095/0001-94
Rua Gustavo Monteiro dos Santos, nº 893
Centro, Camocim de São Félix - PE

PREFEITURA DE CAMOCIM DE SÃO FÉLIX
1º BOLETIM DE MEDIÇÃO

OBRA: CONSTRUÇÃO DE UMA NOVA UNIDADE ESCOLAR, LOCALIZADA À AV. CORONEL BEZERRA DA SILVA, NO MUNICÍPIO DE CAMOCIM DE SÃO FÉLIX - PE

LOCAL: MUNICÍPIO DE CAMOCIM DE SÃO FÉLIX - PE

RELATÓRIO FOTOGRÁFICO

Foto 25



Foto 26



Foto 27



Foto 28



Foto 29

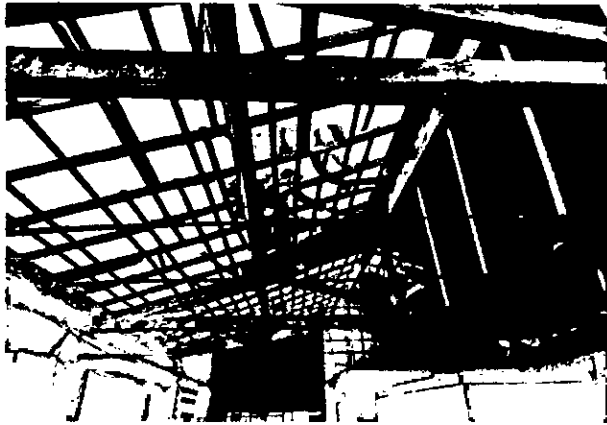

Foto 30



Aerton Magro N. da Silva
Eng. Civil
CREA - 32617PE / 1801682453

HE CONSTRUTORA E ESTRUTURAS LTDA.
Gleice Kelly de Oliveira Lima
Eng(a) Civil
CREA/PE: 1818883724

HE CONSTRUTORA E ESTRUTURAS LTDA.
CNPJ: 27.608.095/0001-94
Rua Gustavo Monteiro dos Santos, n° 895
Centro, Camocim de São Félix - PE

PREFEITURA DE CAMOCIM DE SÃO FÉLIX
1º BOLETIM DE MEDIÇÃO

OBRA: CONSTRUÇÃO DE UMA NOVA UNIDADE ESCOLAR, LOCALIZADA À AV. CORONEL BEZERRA DA SILVA, NO MUNICÍPIO DE CAMOCIM DE SÃO FÉLIX - PE

LOCAL: MUNICÍPIO DE CAMOCIM DE SÃO FÉLIX - PE

RELATÓRIO FOTOGRÁFICO

Foto 31



Foto 32



Foto 33

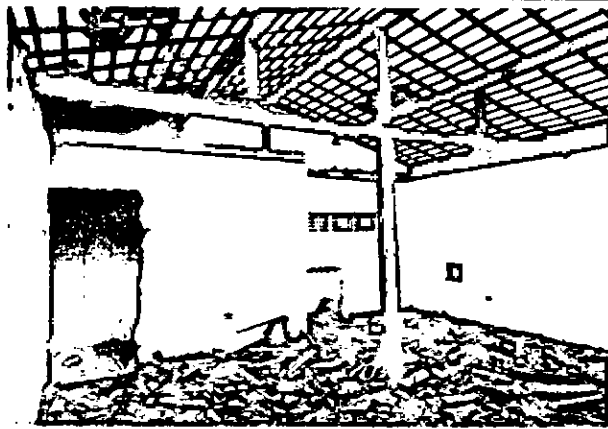

Foto 34

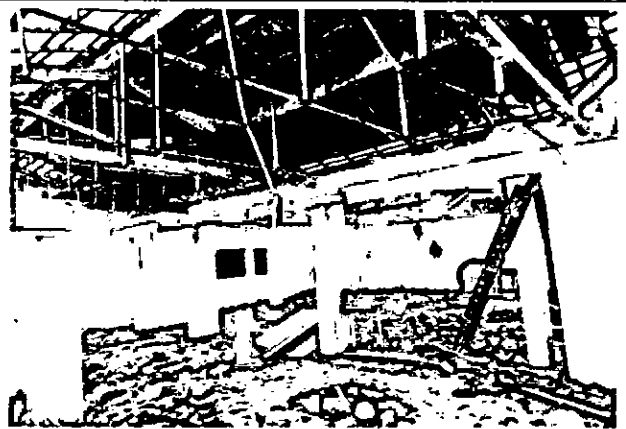

Foto 35

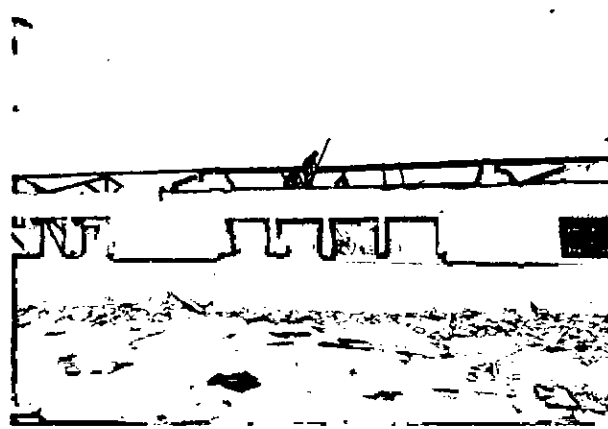

Foto 36



Aerton Magno N. da Silva
Eng. Civil
CREA - 32617PE / 1801682453

HE CONSTRUTORA E ESTRUTURAS LTDA
Gleice Kelly de Oliveira Lima
Eng(a). Civil
CREA/PE 1818883724

HE CONSTRUTORA E ESTRUTURAS LTDA
CNPJ: 27.603.095/0001-94
Rua Gustavo Monteiro dos Santos, nº 893
Centro, Camocim de São Félix - PE



H E CONSTRUTORA E ESTRUTURAS EIRELI
Rua Gustavo Monteiro dos Santos, 893 - Centro - Camocim de São Félix
CEP: 55.665-000
CNPJ: 27.603.095/0001-94

RELATÓRIO DIÁRIO DE OBRA (RDO)

PERÍODO: 06/08/2024

OBRA: CONSTRUÇÃO DE UMA NOVA UNIDADE ESCOLAR, LOCALIZADA À AV. CORONEL BEZERRA DA SILVA,
NO MUNICÍPIO DE CAMOCIM DE SÃO FÉLIX - PE
LOCAL: MUNICÍPIO DE CAMOCIM DE SÃO FÉLIX - PE

MÃO DE OBRA INDIRETA		MÃO DE OBRA DIRETA		EQUIPAMENTOS	
FUNÇÃO / CARGO	QTDE	FUNÇÃO / CARGO	QTDE	DESCRIÇÃO	QTDE
ENGENHEIRO	1	AJUDANTE GERAL			
ENCARREGADO	1	PEDREIRO			

TAREFAS REALIZADAS

1.	EXECUÇÃO DAS REMOÇÕES E DEMOLIÇÕES;
2.	INSTALAÇÃO DE TAPUME.
3.	
4.	
5.	
6.	
7.	
8.	
9.	
10.	
11.	
12.	
13.	
14.	
15.	

OCORRÊNCIAS

1.	
2.	
3.	
4.	
5.	

ASSINATURAS

H E CONSTRUTORA E ESTRUTURAS LTDA
Gleice Kelly de Oliveira Lima
Eng(a). Civil
CREA/PE: 1818883724

H E CONSTRUTORA E ESTRUTURAS LTDA
CNPJ: 27.603.095/0001-94
Rua Gustavo Monteiro dos Santos, n° 893
Centro, Camocim de São Félix - PE

Aerton Magno N. da Silva
Eng. Civil
CREA - 32617PE/1801682453

RESPONSÁVEL TÉCNICO

CONTRATADA

CONTRATANTE



RELATÓRIO DIÁRIO DE OBRA (RDO)

PERÍODO: 07/08/2024

OBRA: CONSTRUÇÃO DE UMA NOVA UNIDADE ESCOLAR, LOCALIZADA À AV. CORONEL BEZERRA DA SILVA,
NO MUNICÍPIO DE CAMOCIM DE SÃO FÉLIX - PE
LOCAL: MUNICÍPIO DE CAMOCIM DE SÃO FÉLIX - PE

MÃO DE OBRA INDIRETA		MÃO DE OBRA DIRETA		EQUIPAMENTOS	
FUNÇÃO / CARGO	QTDE	FUNÇÃO / CARGO	QTDE	DESCRIÇÃO	QTDE
ENGENHEIRO	1	AJUDANTE GERAL			
ENCARREGADO	1	PEDREIRO			

TAREFAS REALIZADAS

1.	INSTALAÇÃO DA PLACA DE OBRA
2.	EXECUÇÃO DAS REMOÇÕES E DEMOLIÇÕES;
3.	INSTALAÇÃO DE TAPUME.
4.	
5.	
6.	
7.	
8.	
9.	
10.	
11.	
12.	
13.	
14.	
15.	

OCORRÊNCIAS

1.	
2.	
3.	
4.	
5.	

ASSINATURAS

HE CONSTRUTORA E ESTRUTURAS LTDA
Gleice Kelly de Oliveira Lins
Eng(a). Civil
CREA/PE: 1818883724

HE CONSTRUTORA E ESTRUTURAS LTDA
CNPJ: 27.603.095/0001-94
Rua Gustavo Monteiro dos Santos, n° 893
Centro, Camocim de São Félix - PE

Aerton Magno N. da Silva
Eng(a). Civil
CREA - 32617PE / 1801682453

RESPONSÁVEL TÉCNICO

CONTRATADA

CONTRATANTE



H E CONSTRUTORA E ESTRUTURAS EIRELI
Rua Gustavo Monteiro dos Santos, 893 - Centro - Camocim de São Félix
CEP: 55.665-000
CNPJ: 27.603.095/0001-94

RELATÓRIO DIÁRIO DE OBRA (RDO)

PERÍODO: 08/08/2024

OBRA: CONSTRUÇÃO DE UMA NOVA UNIDADE ESCOLAR, LOCALIZADA À AV. CORONEL BEZERRA DA SILVA,
NO MUNICÍPIO DE CAMOCIM DE SÃO FÉLIX - PE

LOCAL: MUNICÍPIO DE CAMOCIM DE SÃO FÉLIX - PE

MÃO DE OBRA INDIRETA		MÃO DE OBRA DIRETA		EQUIPAMENTOS	
FUNÇÃO / CARGO	QTDE	FUNÇÃO / CARGO	QTDE	DESCRIÇÃO	QTDE
ENGENHEIRO	1	AJUDANTE GERAL			
ENCARREGADO	1	PEDREIRO			

TAREFAS REALIZADAS

1.	EXECUÇÃO DAS REMOÇÕES E DEMOLIÇÕES;
2.	EXECUÇÃO DO BARRACÃO DE OBRA.
3.	
4.	
5.	
6.	
7.	
8.	
9.	
10.	
11.	
12.	
13.	
14.	
15.	

OCORRÊNCIAS

1.	
2.	
3.	
4.	
5.	

ASSINATURAS

HE CONSTRUTORA E ESTRUTURAS LTDA
Gleice Kelly de Oliveira Lima
Eng(a). Civil
CREA/PE: 1818883724

HE CONSTRUTORA E ESTRUTURAS LTDA
CNPJ: 27.603.095/0001-94
Rua Gustavo Monteiro dos Santos, n° 893
Centro, Camocim de São Félix - PE

Aerton Magno N. da Silva
Eng. Civil
CREA - 32617PE / 1801682453

RESPONSÁVEL TÉCNICO

CONTRATADA

CONTRATANTE



H E CONSTRUTORA E ESTRUTURAS EIRELI
Rua Gustavo Monteiro dos Santos, 893 - Centro - Camocim de São Félix
CEP: 55.665-000
CNPJ: 27.603.095/0001-94

RELATÓRIO DIÁRIO DE OBRA (RDO)

PERÍODO: 09/08/2024

OBRA: CONSTRUÇÃO DE UMA NOVA UNIDADE ESCOLAR, LOCALIZADA À AV. CORONEL BEZERRA DA SILVA,
NO MUNICÍPIO DE CAMOCIM DE SÃO FÉLIX - PE
LOCAL: MUNICÍPIO DE CAMOCIM DE SÃO FÉLIX - PE

MÃO DE OBRA INDIRETA		MÃO DE OBRA DIRETA		EQUIPAMENTOS	
FUNÇÃO / CARGO	QTDE	FUNÇÃO / CARGO	QTDE	DESCRIÇÃO	QTDE
ENGENHEIRO ENCARREGADO	1	AJUDANTE GERAL PEDREIRO			

TAREFAS REALIZADAS

1.	EXECUÇÃO DAS REMOÇÕES E DEMOLIÇÕES;
2.	EXECUÇÃO DO BARRACÃO DE OBRA.
3.	
4.	
5.	
6.	
7.	
8.	
9.	
10.	
11.	
12.	
13.	
14.	
15.	

OCORRÊNCIAS

1.	
2.	
3.	
4.	
5.	

ASSINATURAS

HE CONSTRUTORA E ESTRUTURAS LTDA
Gleice Kelly de Oliveira Lins
Eng(a). Civil
CREA/PE: 1818883724

HE CONSTRUTORA E ESTRUTURAS LTDA
CNPJ: 27.603.095/0001-94
Rua Gustavo Monteiro dos Santos, n° 893
Centro, Camocim de São Félix - PE

Aerton Magno N. da Silva
Eng. Civil
CREA - 32617PE / 1801682453

RESPONSÁVEL TÉCNICO

CONTRATADA

CONTRATANTE



RELATÓRIO DIÁRIO DE OBRA (RDO)

PERÍODO: 12/08/2024

OBRA: CONSTRUÇÃO DE UMA NOVA UNIDADE ESCOLAR, LOCALIZADA À AV. CORONEL BEZERRA DA SILVA, NO MUNICÍPIO DE CAMOCIM DE SÃO FÉLIX - PE

LOCAL: MUNICÍPIO DE CAMOCIM DE SÃO FÉLIX - PE

MÃO DE OBRA INDIRETA		MÃO DE OBRA DIRETA		EQUIPAMENTOS	
FUNÇÃO / CARGO	QTDE	FUNÇÃO / CARGO	QTDE	DESCRIÇÃO	QTDE
ENGENHEIRO	1	AJUDANTE GERAL			
ENCARREGADO	1	PEDREIRO			

TAREFAS REALIZADAS

1.	EXECUÇÃO DA LOCAÇÃO DA DBRA;
2.	EXECUÇÃO DA ESCAVAÇÃO DA SVALAS PARA FUNDAÇÃO.
3.	
4.	
5.	
6.	
7.	
8.	
9.	
10.	
11.	
12.	
13.	
14.	
15.	

OCORRÊNCIAS

1.	
2.	
3.	
4.	
5.	

ASSINATURAS

HE CONSTRUTORA E ESTRUTURAS LTOA
Gleice Kelly de Oliveira Lins
Eng(a). Civil
CREA/PE: 1818883724

HE CONSTRUTORA E ESTRUTURAS LTDA
CNPJ: 27.603.095/0001-94
Rua Gustavo Monteiro dos Santos, n° 893
Centro, Camocim de São Félix - PE

Aerton Magno N. da Silva
Eng. Civil
CREA - 32617PE / 1801682453

RESPONSÁVEL TÉCNICO

CONTRATADA

CONTRATANTE



H E CONSTRUTORA E ESTRUTURAS EIRELI
Rua Gustavo Monteiro dos Santos, 893 - Centro - Camocim de São Félix
CEP: 55.665-000
CNPJ: 27.603.095/0001-94

RELATÓRIO DIÁRIO DE OBRA (RDO)

PERÍODO: 13/08/2024

OBRA: CONSTRUÇÃO DE UMA NOVA UNIDADE ESCOLAR, LOCALIZADA À AV. CORONEL BEZERRA DA SILVA,
NO MUNICÍPIO DE CAMOCIM DE SÃO FÉLIX - PE
LOCAL: MUNICÍPIO DE CAMOCIM DE SÃO FÉLIX - PE

MÃO DE OBRA INDIRETA		MÃO DE OBRA DIRETA		EQUIPAMENTOS	
FUNÇÃO / CARGO	QTDE	FUNÇÃO / CARGO	QTDE	DESCRIÇÃO	QTDE
ENGENHEIRO	1	AJUDANTE GERAL			
ENCARREGADO	1	PEDREIRO			

TAREFAS REALIZADAS

1.	EXECUÇÃO DA LOCAÇÃO DA OBRA;
2.	EXECUÇÃO DA ESCAVAÇÃO DA SVALAS PARA FUNDAÇÃO.
3.	
4.	
5.	
6.	
7.	
8.	
9.	
10.	
11.	
12.	
13.	
14.	
15.	

OCORRÊNCIAS

1.	
2.	
3.	
4.	
5.	

ASSINATURAS

HE CONSTRUTORA E ESTRUTURAS LTDA
Gleice Kelly de Oliveira Lima
Eng(a) Civil
CREA/PE: 1818883724

HE CONSTRUTORA E ESTRUTURAS LTDA
CNPJ: 27.603.095/0001-94
Rua Gustavo Monteiro dos Santos, n° 893
Centro, Camocim de São Félix - PE

Aerton Magno N. da Silva
Eng° Civil
CREA - 32617PE / 1801682453

RESPONSÁVEL TÉCNICO

CONTRATADA

CONTRATANTE



H E CONSTRUTORA E ESTRUTURAS EIRELI
Rua Gustavo Monteiro dos Santos, 893 - Centro - Camocim de São Félix
CEP: 55.665-000
CNPJ: 27.603.095/0001-94

RELATÓRIO DIÁRIO DE OBRA (RDO)

PERÍODO: 14/08/2024

OBRA: CONSTRUÇÃO DE UMA NOVA UNIDADE ESCOLAR, LOCALIZADA À AV. CORONEL BEZERRA DA SILVA,
NO MUNICÍPIO DE CAMOCIM DE SÃO FÉLIX - PE
LOCAL: MUNICÍPIO DE CAMOCIM DE SÃO FÉLIX - PE

MÃO DE OBRA INDIRETA		MÃO DE OBRA DIRETA		EQUIPAMENTOS	
FUNÇÃO / CARGO	QTDE	FUNÇÃO / CARGO	QTDE	DESCRIÇÃO	QTDE
ENGENHEIRO	1	AJUDANTE GERAL			
ENCARREGADO	1	PEDREIRO			

TAREFAS REALIZADAS

1.	EXECUÇÃO DA LOCAÇÃO DA OBRA;
2.	EXECUÇÃO DA ESCAVAÇÃO DA SVALAS PARA FUNDAÇÃO.
3.	
4.	
5.	
6.	
7.	
8.	
9.	
10.	
11.	
12.	
13.	
14.	
15.	

OCORRÊNCIAS

1.	
2.	
3.	
4.	
5.	

ASSINATURAS

HE CONSTRUTORA E ESTRUTURAS LTDA
Gleice Kelly de Oliveira Lima
Eng(a). Civil
CREA/PE: 1818883724

HE CONSTRUTORA E ESTRUTURAS LTDA
CNPJ: 27.603.095/0001-94
Rua Gustavo Monteiro dos Santos, n° 893
Centro, Camocim de São Félix - PE

Aerton Magno N. da Silva
Eng° Civil
CREA - 32617PE / 1801682453

RESPONSÁVEL TÉCNICO

CONTRATADA

CONTRATANTE



Anotação de Responsabilidade Técnica - ART
Lei nº 6.496, de 7 de dezembro de 1977

CREA-PE

ART OBRA / SERVIÇO
Nº PE20241183308

Conselho Regional de Engenharia e Agronomia de Pernambuco

INICIAL

1. Responsável Técnico

GLEICE KELLY DE OLIVEIRA LINS

Título profissional: ENGENHEIRA CIVIL

RNP: 1818883724

Registro: 1818883724PE

Empresa contratada: H E CONSTRUTORA E ESTRUTURAS LTDA

Registro: 0000607410-PE

2. Dados do Contrato

Contratante: PREFEITURA MUNICIPAL DE CAMOCIM DE SÃO FELIX

CPF/CNPJ: 10.766.129/0001-69

PRAÇA SÃO FELIX

Nº: 20

Complemento:

Bairro: CENTRO

Cidade: CAMOCIM DE SÃO FÉLIX

UF: PE

CEP: 55665000

Contrato: 245/2024

Celebrado em:

Valor: R\$ 1.720.000,00

Tipo de contratante: Pessoa Jurídica de Direito Público

Ação Institucional: Outros

3. Dados da Obra/Serviço

AVENIDA CORONEL JOSÉ BEZERRA DA SILVA

Nº: S/N

Complemento:

Bairro: CENTRO

Cidade: CAMOCIM DE SÃO FÉLIX

UF: PE

CEP: 55665000

Data de Início: 06/08/2024

Previsão de término: 06/01/2025

Coordenadas Geográficas: 0, 0

Finalidade:

Código: Não Especificado

Proprietário: PREFEITURA MUNICIPAL DE CAMOCIM DE SÃO FELIX

CPF/CNPJ: 10.766.129/0001-69

4. Atividade Técnica

16 - Execução

Quantidade

Unidade

49 - Execução de obra > CONSTRUÇÃO CIVIL > EOIFICAÇÕES > DE EDIFICAÇÃO > #1.1.1.1 - DE

1.293,60

m2

ALVENARIA

Após a conclusão das atividades técnicas o profissional deve proceder a baixa desta ART

5. Observações

Construção de 01 (uma) nova unidade escolar, localizada na Av. Coronel José Bezerra da Silva, centro da cidade de Camocim de São Félix ? PE

6. Declarações

- Declaro que estou cumprindo as regras de acessibilidade previstas nas normas técnicas da ABNT, na legislação específica e no decreto n. 5296/2004.

- Cláusula Compromissória: Qualquer conflito ou litígio originado do presente contrato, bem como sua interpretação ou execução, será resolvido por arbitragem, de acordo com a Lei no. 9.307, de 23 de setembro de 1996, por meio do Centro de Mediação e Arbitragem - CMA vinculado ao Crea-PE, nos termos do respectivo regulamento de arbitragem que, expressamente, as partes declaram concordar

7. Entidade de Classe

NÃO OPTANTE

8. Assinaturas

Declaro serem verdadeiras as informações acima

GLEICE KELLY DE OLIVEIRA LINS - CPF: 104.886.894-69

Local

data

PREFEITURA MUNICIPAL DE CAMOCIM DE SÃO FELIX - CNPJ:
10.766.129/0001-69

9. Informações

* Conforme Art. 4º da Resolução 1025/2009: O registro da ART efetiva-se após o seu cadastro no sistema eletrônico do CREA e o recolhimento do valor correspondente

10. Valor

Valor da ART: R\$ 262,55

Registrada em: 07/08/2024

Valor pago: R\$ 262,55

Nosso Número: 8306661025

A autenticidade desta ART pode ser verificada em: <http://crea-pe.sitac.com.br/publico>, com a chave: 7b4wC
Impresso em: 07/08/2024 às 10:14:53 por: ip: 138.219.240.205





CADASTRO NACIONAL DE OBRAS - CNO
COMPROVANTE DE INSCRIÇÃO DE OBRA



Informações da obra

Número de inscrição da obra
90.020.34403/72

Nome da obra
construção de 01 (uma) nova unidade escolar, localizada na Av. Coronel José Bezerra da Silva, centro

Data do cadastramento 07/08/2024 11:24
Origem do cadastramento e-CAC

Tipo Zona ART RRT CIB Cadastro Imobiliário
Zona Urbana 00000

Data do início da obra 06/08/2024
CNAE 4299599 Outras obras de engenharia civil não especificadas anteriormente

Situação da obra

Situação Ativa
Data 06/08/2024

Endereço

País BRASIL
Município CAMOCIM DE SAO FELIX
UF PE
CEP 55.665-000

Bairro CENTRO
Logradouro AVENIDA CORONEL JOSÉ BEZERRA DA SILVA
Número S/N

Responsável

Nome H E CONSTRUTORA E ESTRUTURAS LTOA
CPF/CNPJ 27.603.095/0001-94
Vínculo Incorporador de Construção Civil

Data de início da responsabilidade 06/08/2024
Data de término da responsabilidade

Áreas Principais

Categoria	Destinação	Tipo de Obra	Área
Obra Nova	Residencial multifamiliar	Alvenaria	6,00 m ²

Área Resultante

Área Resultante da Obra
6,00 m²



CERTIDÃO DE REGISTRO E QUITAÇÃO
PESSOA JURÍDICA

Lei Federal Nº 5194 de 24 de Dezembro de 1966

CREA-PE

Nº 2220602143/2024

Emissão: 17/05/2024

Validade: 31/03/2025

Chave: 3029a

Conselho Regional de Engenharia e Agronomia de Pernambuco

CERTIFICAMOS que a Empresa mencionada encontra-se registrada neste Conselho, nos Termos da Lei 5.194/66, conforme os dados impressos nesta certidão. CERTIFICAMOS, ainda, que até e presente data, a referida pessoa jurídica e seu(s) responsável(is) técnico(s) estão quitos com suas anuidades e demais obrigações junto ao Conselho Regional de Engenharia e Agronomia de Pernambuco - CREA-PE, estando habilitada a exercer suas atividades, circunscrita à(s) atribuição(ões) de seu(s) responsável(veis) técnico(s).

Interessado(a)

Empresa: H E CONSTRUTORA E ESTRUTURAS LTDA

CNPJ: 27.603.095/0001-94

Registro: 0000607410

Categoria: Matríz

Capital Social: R\$ 1.500.000,00

Data do Capital: 17/06/2022

Faixa: 5

Objetivo Social: CONSTRUÇÃO DE EDIFÍCIOS; OBRAS DE URBANIZAÇÃO - RUAS, PRAÇAS E CALÇADAS; MONTAGEM DE ESTRUTURAS METÁLICAS; OBRAS DE MONTAGEM INDUSTRIAL; PREPARAÇÃO DE CANTEIRO E LIMPEZA DE TERRENO; INSTALAÇÃO E MANUTENÇÃO ELÉTRICA; INSTALAÇÕES HIDRÁULICAS, SANITÁRIAS E DE GÁS; IMPERMEABILIZAÇÃO EM OBRAS DE ENGENHARIA CIVIL; SERVIÇOS DE PINTURA DE EDIFÍCIOS EM GERAL; OBRAS DE ALVENARIA; SELEÇÃO E AGENCIAMENTO DE MÃO DE OBRA; COLETA E REMOÇÃO DE ENTULHO; RETIRADA DE ENTULHOS APÓS O TÉRMINO DAS OBRAS; COLETA DE ENTULHOS E REFUGOS DE OBRAS E DEMOLIÇÕES; GESTÃO DE ESTAÇÕES DE TRANSFERÊNCIA DE LIXO; OPERAÇÃO DE LIMPEZA URBANA; ESTAÇÕES DE TRANSFERÊNCIA DE RESÍDUOS NÃO PERIGOSOS, RESPONSÁVEIS PELO ARMAZENAMENTO TEMPORÁRIO E A TRANSFERÊNCIA DEFINITIVA DE RESÍDUOS NÃO PERIGOSOS PARA OS ATERROS SANITÁRIOS OU LIXÕES; SERVIÇO DE COLETA E TRANSPORTE DE LIXO URBANO; COLETA DE MATERIAIS RECUPERÁVEIS; SERVIÇOS DE REMOÇÃO DE LIXO URBANO; COLETA DE RESÍDUOS EM PEQUENAS LIXEIRAS PÚBLICAS; COLETA DE RESÍDUOS NÃO PERIGOSOS DE ORIGEM DOMÉSTICAS ATRAVÉS DE LIXEIRAS, VEÍCULOS OU CAÇAMBAS; COLETA DE RESÍDUOS NÃO PERIGOSOS DE ORIGEM INDUSTRIAL ATRAVÉS DE LIXEIRAS, VEÍCULOS OU CAÇAMBAS E COLETA DE RESÍDUOS NÃO PERIGOSOS DE ORIGEM URBANA ATRAVÉS DE LIXEIRAS, VEÍCULOS OU CAÇAMBAS; SERVIÇOS DE COLETA DE PILHAS OU BATERIAS USADAS; RESÍDUOS BIOLÓGICOS, RESÍDUOS NUCLEARES, RESÍDUOS TÓXICOS; SERVIÇO DE COLETA, ACONDICIONAMENTO E TRANSPORTE DE ESTAÇÕES DE TRANSFERÊNCIA DE RESÍDUOS PERIGOSOS, RESPONSÁVEIS PELO ARMAZENAMENTO TEMPORÁRIO E A TRANSFERÊNCIA DEFINITIVA DE RESÍDUOS PERIGOSOS PARA OS LOCAIS DEFINITIVOS; OPERAÇÃO DE LIXO HOSPITALAR; COLETA DE LIXOS HOSPITALARES, ÓLEO USADO DE ESTALEIROS E POSTOS DE COMBUSTÍVEIS, IDENTIFICAÇÃO, TRATAMENTO E A ROTULAGEM DE RESÍDUOS PERIGOSOS PARA FINS DE TRANSPORTES; COLETA DE RESÍDUOS PERIGOSOS QUALQUER ESTADO FÍSICO SÓLIDO, LÍQUIDO, PASTOSO, GRANULADO; COLETA DE RESÍDUOS QUE CONTENHAM SUBSTÂNCIAS OU FORMULAÇÕES CANCERÍGENAS; COLETA DE RESÍDUOS QUE CONTENHAM SUBSTÂNCIA OU FORMULAÇÕES CORROSIVAS; COLETA DE RESÍDUOS QUE CONTENHAM SUBSTÂNCIAS OU FORMULAÇÕES EXPLOSIVAS; COLETA DE RESÍDUOS QUE CONTENHAM SUBSTÂNCIAS OU FORMULAÇÕES INFECCIOSAS; COLETA DE RESÍDUOS QUE CONTENHAM SUBSTÂNCIAS OU FORMULAÇÕES INFLAMÁVEIS; COLETA DE RESÍDUOS QUE CONTENHAM SUBSTÂNCIAS OU FORMULAÇÕES IRRITANTES; COLETA DE RESÍDUOS QUE CONTENHAM SUBSTÂNCIAS OU FORMULAÇÕES OXIDANTES; E COLETA DE RESÍDUOS QUE CONTENHAM SUBSTÂNCIAS OU FORMULAÇÕES TÓXICAS; CONSTRUÇÃO DE RODOVIAS E FERROVIAS; CONSTRUÇÃO DE BARRAGENS E REPRESAS PARA GERAÇÃO DE ENERGIA ELÉTRICA; CONSTRUÇÃO DE INSTALAÇÕES ESPORTIVAS E RECREATIVAS; OBRAS DE TERRAPLENAGEM; INSTALAÇÃO DE PORTAS, JANELAS, TETOS, DIVISÓRIAS E ARMÁRIOS EMBUTIDOS DE QUALQUER MATERIAL; CONSTRUÇÃO DE ALICERCES, BLOCOS DE FUNDAÇÃO E BALDRAMES; LOCAÇÃO DE BATE ESTACAS COM OPERADOR; PERFURAÇÃO, CONSTRUÇÃO PARA EDIFICAÇÕES E ESTRUTURAS; LOCAÇÃO DE EQUIPAMENTOS DE PERFURAÇÃO PERFURATRIZES PARA EXECUÇÃO DE FUNDAÇÕES COM OPERADOR; OBRAS DE CRAVAÇÃO DE ESTACAS RAIZ, TRADO, TIPO FRANKI, PRÉ MOLDADOS, STRAUSS, CRAVAÇÃO DE ESTACAS PARA FUNDAÇÕES STRAUSS, FRANKI, SIMPLEX, METÁLICAS, PRÉ MOLDADAS, RAIZ, MEGA, PRENSADA, MOLDADAS, IN LOCO, ESTAQUEAMENTO, FUNDAÇÃO POR ESTACAS; SERVIÇOS DE ESTAQUEAMENTO OU GRAVAÇÃO DE ESTACAS; EXECUÇÃO DE FUNDAÇÃO; FUNDAÇÕES POR TUBULÃO TUBULÕES; CONSTRUÇÃO DE FUNDAÇÕES CONTÍNUAS; EXECUÇÃO DE FUNDAÇÕES DIVERSAS PARA EDIFÍCIOS E OUTRAS OBRAS DE ENGENHARIA; CONSTRUÇÃO DE FUNDAÇÕES EM ESTACAS ESCAVADAS; CONSTRUÇÃO DE FUNDAÇÕES EM ESTACAS HÉLICE CONTÍNUAS; CONSTRUÇÃO DE FUNDAÇÕES EM ESTACAS RAIZ; CONSTRUÇÃO DE FUNDAÇÕES EM SAPATAS COMBINADAS; CONSTRUÇÃO DE FUNDAÇÕES INDIRETAS OU PROFUNDAS; CONSTRUÇÃO DE FUNDAÇÕES ISOLADAS; EXECUÇÃO DE FUNDAÇÕES PARA EDIFICAÇÕES E OUTRAS OBRAS DE ENGENHARIA CIVIL EM CONSTRUÇÃO; CONSTRUÇÃO DE FUNDAÇÕES PROFUNDAS; CONSTRUÇÃO DE FUNDAÇÕES RASAS OU DIRETAS; CONSTRUÇÃO DE FUNDAÇÕES TIPO SAPATAS; REFORÇO DE FUNDAÇÕES; CONSTRUÇÃO DE JET GROUTING; PERFURAÇÕES E EXECUÇÃO DE FUNDAÇÕES DESTINADAS A CONSTRUÇÃO CIVIL; LIMPEZA EM PRÉDIOS E EM DOMÍLIOS; IMUNIZAÇÃO E CONTROLE DE PRAGAS URBANAS; ATIVIDADES DE LIMPEZA NÃO ESPECIFICADAS ANTERIORMENTE (LIMPEZA EM RUAS E CALÇADAS); SERVIÇO DE PULVERIZAÇÃO E CONTROLE DE PRAGAS AGRÍCOLAS.

Restrições Relativas ao Objetivo Social: AS ATIVIDADES DA EMPRESA FICAM RESTRITAS AS ATRIBUIÇÕES DO SEU QUADRO TÉCNICO.

Endereço Matríz: RUA GUSTAVO MONTEIRO DOS SANTOS, 893, CENTRO, CAMOCIM DE SÃO FÉLIX, PE, 55665000

Tipo de Registro: Registro Definitivo de Empresa

Data Inicial: 22/12/2017

Data Final: Indefinido

Registro Regional: 000060914DDPE

Descrição

CERTIDÃO DE REGISTRO E QUITAÇÃO PESSOA JURÍDICA

Informações / Notas

- A capacidade técnico-profissional da empresa é comprovada pelo conjunto dos acervos técnicos dos profissionais constantes de seu quadro técnico.
- Esta certidão perderá a validade, caso ocorra qualquer alteração posterior dos elementos cadastrais nela contidos





CERTIDÃO DE REGISTRO E QUITAÇÃO
PESSOA JURÍDICA
Lei Federal Nº 5194 de 24 de Dezembro de 1966

CREA-PE

Nº 2220602143/2024

Emissão: 17/05/2024

Validade: 31/03/2025

Chave: 3029a

Conselho Regional de Engenharia e Agronomia de Pernambuco

Última Anuidade Paga

Ano: 2024 (1/1)

Autos de Infração

Nada consta

Responsáveis Técnicos

Profissional: GLEICE KELLY DE OLIVEIRA LINS

Registro: 1818883724

CPF: 104.***.***-99

Data Início: 03/06/2020

Data Fim: Indefinido

Data Fim de Contrato: Indefinido

Títulos do Profissional:

ENGENHEIRA CIVIL

Atribuição: Artigo 7º da resolução 218/73 do Confea, circunscritas ao âmbito da respectiva modalidade.

Tipo de Responsabilidade: RESPONSÁVEL TÉCNICO

Profissional: JDAO CARLOS ANDRADE DE MOURA

Registro: 0211900818

CPF: 083.***.***-76

Data Início: 30/08/2022

Data Fim: Indefinido

Data Fim de Contrato: Indefinido

Títulos do Profissional:

ENGENHEIRO ELETRICISTA

Atribuição: ARTS. 8º E 9º DA RESOLUÇÃO Nº 218/73 DO CONFEA, RESSALVANDO O DISPOSTO NO ART. 25 DA MESMA RESOLUÇÃO.

Tipo de Responsabilidade: RESPONSÁVEL TÉCNICO



Situação: Geral Relação do Pagamento Mensal Mês/Ano: 07/2024

TOMADOR: 086 - REF E AMP UNID MISTA N SENHORA BOM PARTO

CNPJ/CEI: 900162613378

Funcionário: 64 - ALISON ALVES DOS SANTOS		Adm: 25/01/2022		Função: PINTOR	
Vencimentos	Referência	Valor	Descontos	Referência	Valor
00001 SALARIO NORMAL		2.158,20	00080 DESCONTO INSS		173,05
Salário Base:	2.158,20	Base de INSS Funcionário:	2.158,20	Base de INSS Suspensa:	0,00
Base Bruta de IRRF:	2.158,20	Base INSS Empresa:	2.158,20	Horas Semanais:	44
Dedução de IRRF (01 depend.):	173,05	Base Terceiros:	2.158,20	Base de FGTS:	2.158,20
Base Líquida de IRRF:	1.985,15	Base RAT:	2.158,20	Valor do FGTS:	172,65
Total de Vencimentos:	2.158,20	Total de Descontos:	173,05	Líquido a Receber:	1.985,15

Funcionário: 80 - CICERO TEIXEIRA DA SILVA		Adm: 01/11/2022		Função: SERVENTE DE OBRA	
Vencimentos	Referência	Valor	Descontos	Referência	Valor
00001 SALARIO NORMAL		1.623,60	00080 DESCONTO INSS		124,94
Salário Base:	1.623,60	Base de INSS Funcionário:	1.623,60	Base de INSS Suspensa:	0,00
Base Bruta de IRRF:	1.623,60	Base INSS Empresa:	1.623,60	Horas Semanais:	44
Dedução de IRRF (00 depend.):	124,94	Base Terceiros:	1.623,60	Base de FGTS:	1.623,60
Base Líquida de IRRF:	1.498,66	Base RAT:	1.623,60	Valor do FGTS:	129,88
Total de Vencimentos:	1.623,60	Total de Descontos:	124,94	Líquido a Receber:	1.498,66

Funcionário: 90 - HELENO JOSE DOS SANTOS		Adm: 25/06/2024		Função: PEDREIRO	
Vencimentos	Referência	Valor	Descontos	Referência	Valor
00001 SALARIO NORMAL		2.158,20	00080 DESCONTO INSS		173,05
Salário Base:	2.158,20	Base de INSS Funcionário:	2.158,20	Base de INSS Suspensa:	0,00
Base Bruta de IRRF:	2.158,20	Base INSS Empresa:	2.158,20	Horas Semanais:	44
Dedução de IRRF (00 depend.):	173,05	Base Terceiros:	2.158,20	Base de FGTS:	2.158,20
Base Líquida de IRRF:	1.985,15	Base RAT:	2.158,20	Valor do FGTS:	172,65
Total de Vencimentos:	2.158,20	Total de Descontos:	173,05	Líquido a Receber:	1.985,15

Funcionário: 87 - JOSE EDIO DA SILVA		Adm: 25/06/2024		Função: SERVENTE DE OBRA	
Vencimentos	Referência	Valor	Descontos	Referência	Valor
00001 SALARIO NORMAL		1.623,60	00080 DESCONTO INSS		124,94
Salário Base:	1.623,60	Base de INSS Funcionário:	1.623,60	Base de INSS Suspensa:	0,00
Base Bruta de IRRF:	1.623,60	Base INSS Empresa:	1.623,60	Horas Semanais:	44
Dedução de IRRF (00 depend.):	124,94	Base Terceiros:	1.623,60	Base de FGTS:	1.623,60
Base Líquida de IRRF:	1.498,66	Base RAT:	1.623,60	Valor do FGTS:	129,88
Total de Vencimentos:	1.623,60	Total de Descontos:	124,94	Líquido a Receber:	1.498,66

Funcionário: 29 - JOSIVALDO LUIZ DA SILVA		Adm: 28/04/2021		Função: ELETRICISTA	
Vencimentos	Referência	Valor	Descontos	Referência	Valor
00001 SALARIO NORMAL		69,62	00080 DESCONTO INSS		257,35
00105 COMPL.FERIAS E INTEGRACOES		266,83	00129 LIQUIDO FERIAS NORMAIS		4.678,35
00121 FERIAS NORMAIS		1.988,52	00198 I.R.R.F. FERIAS		406,93
00128 ADICIONAL 1/3 S/FERIAS		662,84			
00968 ADICIONAL 1/3 S/DOBRO		662,84			
00998 FÉRIAS EM DOBRO		1.988,52			
99107 DEDUCAO INSS EM IRRF FERIAS		217,44			
Salário Base:	2.158,20	Base de INSS Funcionário:	2.987,81	Base de INSS Suspensa:	0,00
Base Bruta de IRRF:	69,62	Base INSS Empresa:	2.987,81	Horas Semanais:	44
Dedução de IRRF (00 depend.):	39,91	Base Terceiros:	2.987,81	Base de FGTS:	2.987,81
Base Líquida de IRRF:	29,71	Base RAT:	2.987,81	Valor do FGTS:	239,02
Total de Vencimentos:	5.639,17	Total de Descontos:	5.342,63	Líquido a Receber:	296,54

Funcionário: 86 - SIVONALDO MANOEL DOS SANTOS		Adm: 01/03/2024		Função: SERVENTE DE OBRA	
Vencimentos	Referência	Valor	Descontos	Referência	Valor
00001 SALARIO NORMAL		1.623,60	00080 DESCONTO INSS		124,94
00020 SALARIO FAMILIA		124,08			
Salário Base:	1.623,60	Base de INSS Funcionário:	1.623,60	Base de INSS Suspensa:	0,00
Base Bruta de IRRF:	1.623,60	Base INSS Empresa:	1.623,60	Horas Semanais:	44
Dedução de IRRF (02 depend.):	124,94	Base Terceiros:	1.623,60	Base de FGTS:	1.623,60

Situação: Geral		Relação do Pagamento Mensal			Mês/Ano: 07/2024
Base Líquida da IRRF:	1.498,66	Base RAT:	1.623,60	Valor do FGTS:	129,88
Total de Vencimentos:	1.747,68	Total de Descontos:	124,94	Líquido a Receber:	1.622,74

TOTALIZAÇÃO DA FOLHA - TOTAL DOS FUNCIONARIOS							
Vencimentos		Referência	Valor	Descontos			
				Referência	Valor		
00001	SALARIO NORMAL	0,00	9.256,82	00080	DESCONTO INSS	0,00	978,27
00020	SALARIO FAMILIA	0,00	124,08	00129	LIQUIDO FERIAS NORMAIS	0,00	4.678,35
00105	COMPL.FERIAS E INTEGRACOES	0,00	266,83	00198	I.R.R.F. FERIAS	0,00	406,93
00121	FERIAS NORMAIS	0,00	1.988,52				
00128	ADICIONAL 1/3 S/ FERIAS	0,00	662,84				
00968	ADICIONAL 1/3 S/ DOBRO	0,00	662,84				
00988	FÉRIAS EM DOBRO	0,00	1.988,52				
99107	DEDUCAO INSS EM IRRF FERIAS	0,00	217,44				
Total de Vencimentos		14.950,45	Total de Descontos	6.063,55	Total Líquido	8.886,90	

BASES DE CÁLCULO			
BASE DE INSS - FUNCIONÁRIO	12.175,01	BASE DE CÁLCULO DE IRRF	9.256,82
BASE INSS EMPRESA	12.175,01	BASE INSS SUSPENSA	0,00
BASE DE CÁLCULO DE FGTS	12.175,01		

TRIBUTOS			
VALOR DE INSS - FUNCIONÁRIOS	978,27	VALOR DO FGTS	973,96
VALOR DE INSS - FPAS	2.435,00	VALOR DE IRRF	406,93
VALOR DE INSS - RAT	182,60		
VALOR DE INSS - TERCEIROS	706,14		
DUÇÃO - SALÁRIO FAMÍLIA	124,08		
DEDUÇÃO - SALÁRIO MATERNIDADE	0,00		

DEMONSTRATIVO FGTS RESCISÓRIO			
VALOR FGTS SEM 13º	0,00	BASE FGTS SEM 13º	0,00
VALOR FGTS DO 13º	0,00	BASE FGTS DO 13º	0,00
VALOR FGTS MÊS	0,00	BASE FGTS MÊS	0,00
VALOR FGTS MÊS ANTERIOR	0,00	BASE FGTS MÊS ANTERIOR	0,00
		MULTA RESCISÓRIA	0,00

TOTAL DE FUNCIONÁRIOS		
	ATIVOS	006
	AFASTADOS	000
	DEMITIDOS	000

Situação: Geral Relação do Pagamento Mensal Mês/Ano: 07/2024

Diretor: 2 - JULYANE KASSIA DOS SANTOS LIMA			
Recibo: 000001	Competência: 07/2024 Data Pagamento: 06/08/2024		
Vencimentos	Valor	Descontos	Valor
99159 PRO-LABORE SEM FGTS	6.433,57	00080 DESCONTO INSS 00081 DESCONTO I.R.R.F.	707,69 678,62
Base INSS	6.433,57	Base INSS Suspensa	0,00
Base IRRF	6.433,57	Dedução de IRRF (00)	707,69
Total de Vencimentos:	6.433,57	Total de Descontos:	1.386,31
		Base FGTS	0,00
		Valor FGTS	0,00
		Líquido a Receber:	5.047,26

TOTALIZAÇÃO DA FOLHA - DIRETORES					
Vencimentos	Valor	Descontos	Valor		
99159 PRO-LABORE SEM FGTS	6.433,57	00080 DESCONTO INSS - DIRETOR 00081 DESCONTO I.R.R.F. - DIRETOR	707,69 678,62		
Total de Vencimentos	6,433,57	Total de Descontos	1,386,31	Total Líquido	5,047,26
BASES DE CÁLCULO					
BASE DE CÁLCULO DE IRRF	6.433,57	BASE DE INSS	6.433,57		
BASE DE CÁLCULO DE FGTS	0,00	BASE INSS EMPRESA	6.433,57		
BASE INSS SUSPENSA	0,00	DEDUÇÃO DE IRRF	707,69		
TRIBUTOS					
VALOR DO FGTS	0,00	VALOR DE INSS - DIRETORES	707,69		
VALOR DE IRRF	678,62	VALOR DE INSS - EMPRESA	1.286,71		
TOTAIS					
			NÚMERO DE DIRETORES	001	

Situação: Geral Relação do Pagamento Mensal Mês/Ano: 07/2024

TOTAL TOMADOR: 086 - REF E AMP UNID MISTA N SENHORA BOM PARTO CNPJ/CEI: 900162613378

BASES DE CÁLCULO FUNCIONÁRIOS			
BASE DE INSS - FUNCIONÁRIO	12.175,01	BASE DE CÁLCULO DE IRRF	9.256,82
BASE INSS EMPRESA	12.175,01	BASE INSS SUSPENSÃO	0,00
BASE TERCEIROS	12.175,01		
BASE RAT	12.175,01	BASE DE CÁLCULO DE FGTS	12.175,01
BASES DE CÁLCULO DIRETORES			
BASE DE INSS	6.433,57	BASE DE CÁLCULO DE IRRF	6.433,57
BASE DE CÁLCULO DE FGTS	0,00	DEDUÇÃO DE IRRF	707,69
		BASE INSS SUSPENSÃO	0,00
BASES DE CÁLCULO AUTÔNOMOS			
BASE DE INSS - AUTÔNOMO	0,00	BASE DE CÁLCULO DE IRRF	0,00
TRIBUTOS			
VALOR DE INSS - DESCONTADO	978,27	VALOR DO FGTS	973,96
VALOR DE INSS - FPAS	2.435,00	VALOR DE IRRF - FUNCIONÁRIOS	406,93
VALOR DE INSS - RAT	182,60	VALOR DE IRRF - DIRETORES	678,62
VALOR DE PIS	0,00	VALOR DE IRRF - AUTÔNOMOS	0,00
DEDUÇÃO - SALÁRIO MATERNIDADE	0,00	DEDUÇÃO - SALÁRIO FAMÍLIA	124,08
		VALOR DE INSS - TERCEIROS	706,14
TOTAIS			
NÚMERO DE FUNCIONÁRIOS DEMITIDOS	000	TOTAL DE VENCIMENTOS	21.384,02
NÚMERO DE FUNCIONÁRIOS ATIVOS	006	TOTAL DE DESCONTOS	7.449,86
NÚMERO DE FUNCIONÁRIOS AFASTADOS	000	TOTAL LÍQUIDO	13.934,16
NÚMERO DE DIRETORES	001		
NÚMERO DE AUTÔNOMOS	000		

Situação: Geral Relação do Pagamento Mensal Mês/Ano: 07/2024

TOMADOR: 091 - MANUT PREDIAL DD MUNI DE BELEM DE MARIA

CNPJ/CEI: 900187591575

Funcionário: 65 - ADRIANO MANOEL DA SILVA SANTOS			Adm: 25/01/2022		Função: PINTOR	
Vencimentos	Referência	Valor	Descontos	Referência	Valor	
00001 SALARIO NORMAL		2.158,20	00080 DESCONTO INSS		173,05	
Salário Base:	2.158,20	Base de INSS Funcionário:	2.158,20	Base de INSS Suspensa:	0,00	
Base Bruta de IRRF:	2.158,20	Base INSS Empresa:	2.158,20	Horas Semanais:	44	
Dedução de IRRF (00 depend.):	173,05	Base Terceiros:	2.158,20	Base de FGTS:	2.158,20	
Base Líquida de IRRF:	1.985,15	Base RAT:	2.158,20	Valor do FGTS:	172,65	
Total de Vencimentos:	2.158,20	Total de Descontos:	173,05	Líquido a Receber:	1.985,15	

Funcionário: 82 - ALISSON CESAR SILVA			Adm: 01/02/2024		Função: SERVENTE DE OBRA	
Vencimentos	Referência	Valor	Descontos	Referência	Valor	
00001 SALARIO NORMAL		1.623,60	00080 DESCONTO INSS		124,94	
Salário Base:	1.623,60	Base de INSS Funcionário:	1.623,60	Base de INSS Suspensa:	0,00	
Base Bruta de IRRF:	1.623,60	Base INSS Empresa:	1.623,60	Horas Semanais:	44	
Dedução de IRRF (00 depend.):	124,94	Base Terceiros:	1.623,60	Base de FGTS:	1.623,60	
Base Líquida de IRRF:	1.498,66	Base RAT:	1.623,60	Valor do FGTS:	129,88	
Total de Vencimentos:	1.623,60	Total de Descontos:	124,94	Líquido a Receber:	1.498,66	

Funcionário: 85 - FERNANDO CAMPOS DA SILVA			Adm: 01/03/2024		Função: PEDREIRO	
Vencimentos	Referência	Valor	Descontos	Referência	Valor	
00001 SALARIO NORMAL		2.158,20	00080 DESCONTO INSS		173,05	
Salário Base:	2.158,20	Base de INSS Funcionário:	2.158,20	Base de INSS Suspensa:	0,00	
Base Bruta de IRRF:	2.158,20	Base INSS Empresa:	2.158,20	Horas Semanais:	44	
Dedução de IRRF (01 depend.):	173,05	Base Terceiros:	2.158,20	Base de FGTS:	2.158,20	
Base Líquida de IRRF:	1.985,15	Base RAT:	2.158,20	Valor do FGTS:	172,65	
Total de Vencimentos:	2.158,20	Total de Descontos:	173,05	Líquido a Receber:	1.985,15	

Funcionário: 84 - GILSON ESTACIO SILVA DOS SANTOS			Adm: 01/03/2024		Função: SERVENTE DE OBRA	
Vencimentos	Referência	Valor	Descontos	Referência	Valor	
00001 SALARIO NORMAL		1.623,60	00080 DESCONTO INSS		124,94	
00020 SALARIO FAMILIA		124,08				
Salário Base:	1.623,60	Base de INSS Funcionário:	1.623,60	Base de INSS Suspensa:	0,00	
Base Bruta de IRRF:	1.623,60	Base INSS Empresa:	1.623,60	Horas Semanais:	44	
Dedução de IRRF (02 depend.):	124,94	Base Terceiros:	1.623,60	Base de FGTS:	1.623,60	
Base Líquida de IRRF:	1.498,66	Base RAT:	1.623,60	Valor do FGTS:	129,88	
Total de Vencimentos:	1.747,68	Total de Descontos:	124,94	Líquido a Receber:	1.622,74	

Funcionário: 81 - JOSE CARLOS MARTINS DOS SANTOS			Adm: 26/06/2023		Função: PEDREIRO	
Vencimentos	Referência	Valor	Descontos	Referência	Valor	
00001 SALARIO NORMAL		2.158,20	00080 DESCONTO INSS		173,05	
Salário Base:	2.158,20	Base de INSS Funcionário:	2.158,20	Base de INSS Suspensa:	0,00	
Base Bruta de IRRF:	2.158,20	Base INSS Empresa:	2.158,20	Horas Semanais:	44	
Dedução de IRRF (00 depend.):	173,05	Base Terceiros:	2.158,20	Base de FGTS:	2.158,20	
Base Líquida de IRRF:	1.985,15	Base RAT:	2.158,20	Valor do FGTS:	172,65	
Total de Vencimentos:	2.158,20	Total de Descontos:	173,05	Líquido a Receber:	1.985,15	

Funcionário: 33 - ROBSON JOAQUIM DA SILVA			Adm: 28/04/2021		Função: ENCARREGADO	
Vencimentos	Referência	Valor	Descontos	Referência	Valor	
00001 SALARIO NORMAL		2.346,80	00080 DESCONTO INSS		190,03	
Salário Base:	2.346,80	Base de INSS Funcionário:	2.346,80	Base de INSS Suspensa:	0,00	
Base Bruta de IRRF:	2.346,80	Base INSS Empresa:	2.346,80	Horas Semanais:	44	
Dedução de IRRF (00 depend.):	190,03	Base Terceiros:	2.346,80	Base de FGTS:	2.346,80	
Base Líquida de IRRF:	2.156,77	Base RAT:	2.346,80	Valor do FGTS:	187,74	
Total de Vencimentos:	2.346,80	Total de Descontos:	190,03	Líquido a Receber:	2.156,77	

Funcionário: 11 - ROMILDO JOSE DA SILVA			Adm: 25/01/2019		Função: SERVENTE DE OBRA	
Vencimentos	Referência	Valor	Descontos	Referência	Valor	

Situação: Geral		Relação do Pagamento Mensal		Mês/Ano: 07/2024	
00001 SALARIO NORMAL	1.623,60	00080 DESCONTO INSS	124,94		
Salário Base:	1.623,60	Base de INSS Funcionário:	1.623,60	Base de INSS Suspensa:	0,00
Base Bruta de IRRF:	1.623,60	Base INSS Empresa:	1.623,60	Horas Semanais:	44
Dedução de IRRF (00 depend.):	124,94	Base Terceiros:	1.623,60	Base de FGTS:	1.623,60
Base Líquida de IRRF:	1.498,66	Base RAT:	1.623,60	Valor do FGTS:	129,88
Total de Vencimentos:	1.623,60	Total de Descontos:	124,94	Líquido a Receber:	1.498,66

TOTALIZAÇÃO DA FOLHA - TOTAL DOS FUNCIONÁRIOS					
Vencimentos	Referência	Valor	Descontos	Referência	Valor
00001 SALARIO NORMAL	0,00	13.692,20	00080 DESCONTO INSS	0,00	1.084,00
00020 SALARIO FAMILIA	0,00	124,08			
Total de Vencimentos	13.816,28	Total de Descontos	1.084,00	Total Líquido	12.732,28

BASES DE CÁLCULO			
BASE DE INSS - FUNCIONÁRIO	13.692,20	BASE DE CÁLCULO DE IRRF	13.692,20
BASE INSS EMPRESA	13.692,20	BASE INSS SUSPENSA	0,00
BASE DE CÁLCULO DE FGTS	13.692,20		

TRIBUTOS			
VALOR DE INSS - FUNCIONÁRIOS	1.084,00	VALOR DO FGTS	1.095,33
VALOR DE INSS - FPAS	2.738,44	VALOR DE IRRF	0,00
VALOR DE INSS - RAT	318,80		
VALOR DE INSS - TERCEIROS	794,15		
DEDUÇÃO - SALÁRIO FAMILIA	124,08		
DEDUÇÃO - SALÁRIO MATERNIDADE	0,00		

DEMONSTRATIVO FGTS RESCISÓRIO			
VALOR FGTS SEM 13º	0,00	BASE FGTS SEM 13º	0,00
VALOR FGTS DO 13º	0,00	BASE FGTS DO 13º	0,00
VALOR FGTS MÊS	0,00	BASE FGTS MÊS	0,00
VALOR FGTS MÊS ANTERIOR	0,00	BASE FGTS MÊS ANTERIOR	0,00
		MULTA RESCISÓRIA	0,00

TOTAL DE FUNCIONARIOS		
	ATIVOS	007
	AFASTADOS	000
	DEMITIDOS	000

Situação: Geral Relação do Pagamento Mensal Mês/Ano: 07/2024

TOTAL TOMADOR: 091 - MANUT PREDIAL DO MUNI DE BELEM DE MARIA CNPJ/CEI: 900187591575

BASES DE CÁLCULO FUNCIONÁRIOS			
BASE DE INSS - FUNCIONÁRIO	13.692,20	BASE DE CÁLCULO DE IRRF	13.692,20
BASE INSS EMPRESA	13.692,20	BASE INSS SUSPENSA	0,00
BASE TERCEIROS	13.692,20		
BASE RAT	13.692,20	BASE DE CÁLCULO DE FGTS	13.692,20

BASES DE CÁLCULO DIRETORES			
BASE DE INSS	0,00	BASE DE CÁLCULO DE IRRF	0,00
BASE DE CÁLCULO DE FGTS	0,00	DEDUÇÃO DE IRRF	0,00
		BASE INSS SUSPENSA	0,00

BASES DE CÁLCULO AUTÔNOMOS			
BASE DE INSS - AUTÔNOMO	0,00	BASE DE CÁLCULO DE IRRF	0,00

TRIBUTOS			
VALOR DE INSS - DESCONTADO	1.084,00	VALOR DO FGTS	1.095,33
VALOR DE INSS - FPAS	2.738,44	VALOR DE IRRF - FUNCIONÁRIOS	0,00
VALOR DE INSS - RAT	318,80	VALOR DE IRRF - DIRETORES	0,00
VALOR DE PIS	0,00	VALOR DE IRRF - AUTÔNOMOS	0,00
DEDUÇÃO - SALÁRIO MATERNIDADE	0,00	DEDUÇÃO - SALÁRIO FAMÍLIA	124,08
		VALOR DE INSS - TERCEIROS	794,15

TOTAIS			
NÚMERO DE FUNCIONÁRIOS DEDITOS	000	TOTAL DE VENCIMENTOS	13.816,28
NÚMERO DE FUNCIONÁRIOS ATIVOS	007	TOTAL DE DESCONTOS	1.084,00
NÚMERO DE FUNCIONÁRIOS AFASTADOS	000	TOTAL LÍQUIDO	12.732,28
NÚMERO DE DIRETORES	000		
NÚMERO DE AUTÔNOMOS	000		

Situação: Geral Relação do Pagamento Mensal Mês/Ano: 07/2024

TOMADOR: 092 - REFOR AMPLIA CRECHE MUN PROF JOSE L LIMA

CNPJ/CEI: 900193865470

Funcionário: 28 - CARLOS ANDRE ALVES DA SILVA			Adm: 28/04/2021		Função: PEDREIRO		
Vencimentos	Referência	Valor	Descontos	Referência	Valor		
00001 SALARIO NORMAL		69,62	00080 DESCONTO INSS		257,35		
00105 COMPL.FERIAS E INTEGRACOES		266,83	00129 LIQUIDO FERIAS NORMAIS		4.687,10		
00121 FERIAS NORMAIS		1.988,52	00198 I.R.R.F. FERIAS		398,18		
00128 ADICIONAL 1/3 S/FERIAS		662,84					
00968 ADICIONAL 1/3 S/ DOBRO		662,84					
00988 FÉRIAS EM DOBRO		1.988,52					
99107 DEDUCAO INSS EM IRRF FERIAS		217,44					
Salário Base:	2.158,20		Base de INSS Funcionário:	2.987,81		Base de INSS Suspensa:	0,00
Base Bruta de IRRF:	69,62		Base INSS Empresa:	2.987,81		Horas Semanais:	44
Dedução de IRRF (02 depend.):	39,91		Base Terceiros:	2.987,81		Base de FGTS:	2.987,81
Base Líquida de IRRF:	29,71		Base RAT:	2.987,81		Valor do FGTS:	239,02
Total de Vencimentos:	5.639,17		Total de Descontos:	5.342,63		Líquido a Receber:	296,54

Funcionário: 88 - EDSON CAUE DA SILVA			Adm: 25/06/2024		Função: SERVENTE DE OBRA		
Vencimentos	Referência	Valor	Descontos	Referência	Valor		
00001 SALARIO NORMAL		1.623,60	00080 DESCONTO INSS		124,94		
Salário Base:	1.623,60		Base de INSS Funcionário:	1.623,60		Base de INSS Suspensa:	0,00
Base Bruta de IRRF:	1.623,60		Base INSS Empresa:	1.623,60		Horas Semanais:	11
Dedução de IRRF (00 depend.):	124,94		Base Terceiros:	1.623,60		Base de FGTS:	1.623,60
Base Líquida de IRRF:	1.498,66		Base RAT:	1.623,60		Valor do FGTS:	129,88
Total de Vencimentos:	1.623,60		Total de Descontos:	124,94		Líquido a Receber:	1.498,66

Funcionário: 83 - FABIO BEZERRA DA SILVA			Adm: 01/02/2024		Função: SERVENTE DE OBRA		
Vencimentos	Referência	Valor	Descontos	Referência	Valor		
00001 SALARIO NORMAL		1.623,60	00080 DESCONTO INSS		124,94		
00020 SALARIO FAMILIA		62,04					
Salário Base:	1.623,60		Base de INSS Funcionário:	1.623,60		Base de INSS Suspensa:	0,00
Base Bruta de IRRF:	1.623,60		Base INSS Empresa:	1.623,60		Horas Semanais:	44
Dedução de IRRF (01 depend.):	124,94		Base Terceiros:	1.623,60		Base de FGTS:	1.623,60
Base Líquida de IRRF:	1.498,66		Base RAT:	1.623,60		Valor do FGTS:	129,88
Total de Vencimentos:	1.685,64		Total de Descontos:	124,94		Líquido a Receber:	1.560,70

Funcionário: 2 - JOSE LUCILDO DE LIMA			Adm: 14/05/2018		Função: ENCARREGADO		
Vencimentos	Referência	Valor	Descontos	Referência	Valor		
00001 SALARIO NORMAL		2.346,80	00080 DESCONTO INSS		190,03		
Salário Base:	2.346,80		Base de INSS Funcionário:	2.346,80		Base de INSS Suspensa:	0,00
Base Bruta de IRRF:	2.346,80		Base INSS Empresa:	2.346,80		Horas Semanais:	44
Dedução de IRRF (02 depend.):	190,03		Base Terceiros:	2.346,80		Base de FGTS:	2.346,80
Base Líquida de IRRF:	2.156,77		Base RAT:	2.346,80		Valor do FGTS:	187,74
Total de Vencimentos:	2.346,80		Total de Descontos:	190,03		Líquido a Receber:	2.156,77

Funcionário: 89 - MAGNO DE VASCONCELOS VIEIRA			Adm: 25/06/2024		Função: PEDREIRO		
Vencimentos	Referência	Valor	Descontos	Referência	Valor		
00001 SALARIO NORMAL		2.158,20	00080 DESCONTO INSS		173,05		
Salário Base:	2.158,20		Base de INSS Funcionário:	2.158,20		Base de INSS Suspensa:	0,00
Base Bruta de IRRF:	2.158,20		Base INSS Empresa:	2.158,20		Horas Semanais:	44
Dedução de IRRF (00 depend.):	173,05		Base Terceiros:	2.158,20		Base de FGTS:	2.158,20
Base Líquida de IRRF:	1.985,15		Base RAT:	2.158,20		Valor do FGTS:	172,65
Total de Vencimentos:	2.158,20		Total de Descontos:	173,05		Líquido a Receber:	1.985,15

Situação: Geral Relação do Pagamento Mensal Mês/Ano: 07/2024

TOTALIZAÇÃO DA FOLHA - TOTAL DOS FUNCIONÁRIOS					
Vencimentos			Descontos		
	Referência	Valor		Referência	Valor
00001 SALARIO NORMAL	0,00	7.821,82	00080 DESCONTO INSS	0,00	870,31
00020 SALARIO FAMILIA	0,00	62,04	00129 LIQUIDO FERIAS NORMAIS	0,00	4.687,10
00105 COMPL.FERIAS E INTEGRACOES	0,00	266,83	00198 I.R.R.F. FERIAS	0,00	398,18
00121 FERIAS NORMAIS	0,00	1.988,52			
00128 ADICIONAL 1/3 S/ FERIAS	0,00	662,84			
00968 ADICIONAL 1/3 S/ DOBRO	0,00	662,84			
00988 FÉRIAS EM DOBRO	0,00	1.988,52			
99107 DEDUCAO INSS EM IRRF FERIAS	0,00	217,44			

Total de Vencimentos	13.453,41	Total de Descontos	5.955,59	Total Líquido	7.497,82
-----------------------------	------------------	---------------------------	-----------------	----------------------	-----------------

BASES DE CÁLCULO			
BASE DE INSS - FUNCIONÁRIO	10.740,01	BASE DE CÁLCULO DE IRRF	7.821,82
BASE INSS EMPRESA	10.740,01	BASE INSS SUSPENSA	0,00
BASE DE CÁLCULO DE FGTS	10.740,01		

TRIBUTOS			
VALOR DE INSS - FUNCIONÁRIOS	870,31	VALOR DO FGTS	859,17
VALOR DE INSS - FPAS	2.148,00	VALOR DE IRRF	398,18
VALOR DE INSS - RAT	242,15		
VALOR DE INSS - TERCEIROS	622,91		
DEDUÇÃO - SALÁRIO FAMÍLIA	62,04		
DEDUÇÃO - SALÁRIO MATERNIDADE	0,00		

DEMONSTRATIVO FGTS RESCISÓRIO			
VALOR FGTS SEM 13°	0,00	BASE FGTS SEM 13°	0,00
VALOR FGTS DO 13°	0,00	BASE FGTS DO 13°	0,00
VALOR FGTS MÊS	0,00	BASE FGTS MÊS	0,00
VALOR FGTS MÊS ANTERIOR	0,00	BASE FGTS MÊS ANTERIOR	0,00
		MULTA RESCISÓRIA	0,00

TOTAL DE FUNCIONÁRIOS		
	ATIVOS	005
	AFASTADOS	000
	DEMITIDOS	000

Situação: Geral Relação do Pagamento Mensal Mês/Ano: 07/2024

TOTAL TOMADOR: 092 - REFOR AMPLIA CRECHE MUN PROF JOSE L LIMA CNPJ/CEI: 900193865470

BASES DE CÁLCULO FUNCIONÁRIOS			
BASE DE INSS - FUNCIONÁRIO	10.740,01	BASE DE CÁLCULO DE IRRF	7.821,82
BASE INSS EMPRESA	10.740,01	BASE INSS SUSPENSA	0,00
BASE TERCEIROS	10.740,01		
BASE RAT	10.740,01	BASE DE CÁLCULO DE FGTS	10.740,01

BASES DE CÁLCULO DIRETORES			
BASE DE INSS	0,00	BASE DE CÁLCULO DE IRRF	0,00
BASE DE CÁLCULO DE FGTS	0,00	DEDUÇÃO DE IRRF	0,00
		BASE INSS SUSPENSA	0,00

BASES DE CÁLCULO AUTÔNOMOS			
BASE DE INSS - AUTÔNOMO	0,00	BASE DE CÁLCULO DE IRRF	0,00

TRIBUTOS			
VALOR DE INSS - DESCONTADO	870,31	VALOR DO FGTS	859,17
VALOR DE INSS - FPAS	2.148,00	VALOR DE IRRF - FUNCIONÁRIOS	398,18
VALOR DE INSS - RAT	242,15	VALOR DE IRRF - DIRETORES	0,00
VALOR DE PIS	0,00	VALOR DE IRRF - AUTÔNOMOS	0,00
DEDUÇÃO - SALÁRIO MATERNIDADE	0,00	DEDUÇÃO - SALÁRIO FAMÍLIA	62,04
		VALOR DE INSS - TERCEIROS	622,91

TOTAIS			
NÚMERO DE FUNCIONÁRIOS DEMITIDOS	000	TOTAL DE VENCIMENTOS	13.453,41
NÚMERO DE FUNCIONÁRIOS ATIVOS	005	TOTAL DE DESCONTOS	5.955,59
NÚMERO DE FUNCIONÁRIOS AFASTADOS	000	TOTAL LÍQUIDO	7.497,82
NÚMERO DE DIRETORES	000		
NÚMERO DE AUTÔNOMOS	000		

Situação: Geral Relação do Pagamento Mensal Mês/Ano: 07/2024

TOTAL EMPRESA: 00433 - H E CONSTRUTORA E ESTRUTURAS LTDA

BASES DE CÁLCULO FUNCIONÁRIOS			
BASE DE INSS - FUNCIONÁRIO	36.607,22	BASE DE CÁLCULO DE IRRF	30.770,84
BASE INSS EMPRESA	36.607,22	BASE INSS SUSPENSA	0,00
BASE TERCEIROS	36.607,22		
BASE RAT	36.607,22	BASE DE CÁLCULO DE FGTS	36.607,22

BASES DE CÁLCULO DIRETORES			
BASE DE INSS	6.433,57	BASE DE CÁLCULO DE IRRF	6.433,57
BASE DE CÁLCULO DE FGTS	0,00	DEDUÇÃO DE IRRF	707,69
		BASE INSS SUSPENSA	0,00

BASES DE CÁLCULO AUTÔNOMOS			
BASE DE INSS - AUTÔNOMO	0,00	BASE DE CÁLCULO DE IRRF	0,00

TRIBUTOS			
VALOR DE INSS - DESCONTADO	2.932,58	VALOR DO FGTS	2.928,46
VALOR DE INSS - FPAS	7.321,44	VALOR DE IRRF - FUNCIONÁRIOS	805,11
VALOR DE INSS - RAT	743,55	VALOR DE IRRF - DIRETORES	678,62
VALOR DE PIS	0,00	VALOR DE IRRF - AUTÔNOMOS	0,00
DEDUÇÃO - SALÁRIO MATERNIDADE	0,00	DEDUÇÃO - SALÁRIO FAMÍLIA	310,20
		VALOR DE INSS - TERCEIROS	2.123,20

TOTAIS			
NÚMERO DE FUNCIONÁRIOS DEDITOS	000	TOTAL DE VENCIMENTOS	48.653,71
NÚMERO DE FUNCIONÁRIOS ATIVOS	018	TOTAL DE DESCONTOS	14.489,45
NÚMERO DE FUNCIONÁRIOS AFASTADOS	000	TOTAL LÍQUIDO	34.164,26
NÚMERO DE DIRETORES	001		
NÚMERO DE AUTÔNOMOS	000		



FGTS

Digital

GFD - Guia do FGTS Digital

CPF/CNPJ do Empregador 27.603.095	Nome/Razão Social do Empregador H E CONSTRUTORA E ESTRUTURAS LTDA
--------------------------------------	--

Núm. de Pág. 1	Identificador 0124071118227836-9	Tag 27603095 06/2024 MENSAL	Pagar este documento até 19/07/2024 às 21:59:59 (Brasília)
-------------------	-------------------------------------	--------------------------------	---

Observações	Valor a recolher 2.416,12
-------------	-------------------------------------

Composição do Documento

Competência	Quantidade Trabalhadores	FGTS Mensal	FGTS Rescisório	Indenização Compensatória	Encargos FGTS	Total
06/2024	18	2.416,12	0,00	0,00	0,00	2.416,12
Total Geral:		2.416,12	0,00	0,00	0,00	2.416,12

Data de geração da Guia: 11/07/2024 às 15:09:44 - Página 1/1

O detalhamento da guia pode ser consultado através do endereço <https://fgtsdigital.sistema.gov.br>



MINISTÉRIO DO
TRABALHO
E EMPREGO



PIX Copia e Cola:

00930101021396900140r.gov.bch.p1a294#p1a-grcode.caixa.gov.br/api/v2/cobw/0513c6act1a24e4f8339a339c1at311a72440a0530498a5082089923CA12A ECUMILICA FEDERAL608Hrae111a2a70483111a2049928

Payload Location:

p1a-grcode.caixa.gov.br/api/v2/cobw/0513c6act1a24e4f8339a339c1ob3116

SISBB - SISTEMA DE INFORMACOES BANCO DO BRASIL
19/07/2024 - AUTOATENDIMENTO - 13.25.25
1710801710 0001

Comprovante Pix

CLIENTE: H C E EIRELI
AGENCIA: 1710-8 CONTA: 16.210-8

=====
PAGAMENTO VIA QR CODE

ID: E0000000020240719162512491762772
CNPJ DO PAGADOR: 27.603.095/0001-94
VALOR: R\$2.416,12
TARIFA: R\$0,00
DATA: 19/07/2024 - 13:25:17
COD PRODUTO: d7b7cc5dd8c54b8ca6647b1a54d69bb7
DEVEDOR: H E CONSTRUTORA E ESTRUTURAS LTDA
CNPJ DO DEVEDOR: 27.***.***/*-94

PAGO PARA: Caixa Economica Federal
CNPJ: 360.305/0001-04
INSTITUICAO: 00360305 CAIXA ECONOMICA FEDERAL

Esta transação pode ser tarifada em até 0,99%,
com valor máximo de R\$10,00. O valor definitivo
poderá ser consultado no BBDPJ.

Notificacao enviada em: 19/07/2024 - 13:25:18

=====
DOCUMENTO: 071904
AUTENTICACAO SISBB: A.B11.708.7EB.F0F.FA9

=====
Central de Atendimento BB
4004 0001
Consultas, informacoes e servicos transacionais.

SAC BB
0800 729 0722
Informacoes, reclamacoes, cancelamento de produ-
tos e servicos.

Ouvidoria
0800 729 5678
Reclamacoes nao solucionadas nos canais
habituais agencia, SAC e Demais canais de
atendimento.

Atendimento a deficientes auditivos ou fala
0800 729 0088
Informacoes, reclamacoes, cancelamento de cartao
e outros produtos e servicos de Ouvidoria.

MINISTÉRIO DA ECONOMIA
SECRETARIA ESPECIAL DA RECEITA FEDERAL DO BRASIL
Recibo de Entrega da Declaração de Débitos e Créditos Tributários Federais Previdenciários - DCTFWeb

CNPJ/CPF	27.603.095/0001-94
Nome	H E CONSTRUTORA E ESTRUTURAS LTDA
Período de apuração	06/2024
Declaração Retificadora	Não
Identificação da apuração de débitos	78530637 / Reinf CP 78530776 / Reinf RET 26880577998 / eSocial

Totalização dos tributos apurados no período

Tributos	Débitos Apurados	Saldo a Pagar
Contribuição Previdenciária Segurados	R\$ 3.106,63	R\$ 0,00
Contribuição Previdenciária Patronal	R\$ 7.971,27	R\$ 2.965,79
Contribuição para Outras Entidades e Fundos	R\$ 1.751,66	R\$ 1.751,66
IRRF	R\$ 1.483,73	R\$ 1.483,73
COFINS	R\$ 0,00	R\$ 0,00
PIS	R\$ 0,00	R\$ 0,00
CSRF	R\$ 0,00	R\$ 0,00
COSIRF	R\$ 0,00	R\$ 0,00
TOTAL	R\$ 14.313,29	R\$ 6.201,18

O presente Recibo de Entrega da DCTFWeb contém a transcrição da Ficha Resumo da referida declaração, que constitui confissão de dívida, de forma irretroatável, dos tributos declarados. Fica o declarante ciente de que os tributos declarados na DCTFWeb e não pagos serão enviados para inscrição em Dívida Ativa da União, conforme o disposto no parágrafo 2º do artigo 5º do Decreto-Lei nº 2.124, de 13 de junho de 1984, combinado com a Portaria MF nº 118, de 28 de junho de 1984, estando o declarante sujeito ainda a:

- 1) Sobre os tributos não pagos ou não recolhidos nos prazos legais incidirão multa e juros de mora, nos termos do art. 61 da Lei nº 9.430, de 27 de dezembro de 1996, combinado com o art. 35 da Lei nº 8.212, de 24 de julho de 1991;
- 2) inclusão no Cadastro Informativo de Créditos não Quitados do Setor Público Federal (CADIN), impedindo operações de crédito com recursos públicos, a concessão de incentivos fiscais e financeiros e a celebração de convênios e similares que envolvam desembolso de recursos públicos e respectivos aditamentos (Lei nº 10.522, de 19 de julho de 2002);
- 3) encaminhamento ao Ministério Público Federal de Representação Fiscal para Fins Penais nos casos que, em tese, tenha ocorrido crime contra a ordem tributária ou contra a previdência social, por deixar de recolher, no prazo legal, valor de tributo ou de contribuição social, descontado ou cobrado, na qualidade de sujeito passivo de obrigação e que deveria recolher aos cofres públicos (Lei nº 8.137, de 27 de dezembro de 1990 e Código Penal).

No caso de falta de apresentação ou de apresentação de declaração com incorreções ou omissões, o contribuinte ficará sujeito às multas previstas no artigo 32-A da Lei nº 8.212, de 1991, e no art. 7º da Lei nº 10.426, de 24 de abril de 2002.

Não surtirão efeitos as retificações de informações prestadas na DCTFWeb que pretendam excluir ou reduzir débitos:

- enviados para inscrição em Dívida Ativa da União, sejam eles saldos a pagar ou valores apurados em procedimento de auditoria interna;
- incluídos em parcelamento deferido;
- que tenham sido objeto de declaração de compensação não passível de retificação ou cancelamento.

Também não surtirão efeitos as retificações de débitos de tributos em relação aos quais o sujeito passivo tenha sido objeto de procedimento fiscal e/ou nos casos em que a apresentação da declaração ocorra após o prazo decadencial.

Dados do Representante da Pessoa Jurídica

Nome	JULYANE KASSIA DOS SANTOS LIMA
CPF	062.412.684-65
Telefone	-

Recibo de Entrega da DCTFWeb

DCTFWeb recebida via Internet pelo Agente Receptor SERPRO em	10/07/2024 12:07:03
Nº do recibo de entrega	0000050000246429784

CNPJ 27.603.095/0001-94	Razão Social H E CONSTRUTORA E ESTRUTURAS LTDA		
Período de Apuração Junho/2024	Data de Vencimento 19/07/2024	Número do Documento 07.16.24199.0815570-8	Pagar este documento até 19/07/2024
Observações Nº Recibo Declaração: 50000246429784			Valor Total do Documento 6.201,18

Composição do Documento de Arrecadação

Código	Denominação	Principal	Multa	Juros	Total
1646	CP PATRONAL - GILRAT AJUSTADO	39,17			39,17
	01 CP PATRONAL - GILRAT AJUSTADO				
	PA:06/2024 Vencimento:19/07/2024				
1170	CP TERCEIROS - SALÁRIO EDUCAÇÃO	32,64			32,64
	01 CP TERCEIROS - SALÁRIO EDUCAÇÃO				
	PA:06/2024 Vencimento:19/07/2024				
1176	CP TERCEIROS - INCRA	2,61			2,61
	01 CP TERCEIROS - INCRA				
	PA:06/2024 Vencimento:19/07/2024				
1181	CP TERCEIROS - SENAI	13,05			13,05
	01 CP TERCEIROS - SENAI				
	PA:06/2024 Vencimento:19/07/2024				
1184	CP TERCEIROS - SESI	19,58			19,58
	01 CP TERCEIROS - SESI				
	PA:06/2024 Vencimento:19/07/2024				
1200	CP TERCEIROS - SEBRAE	7,03			7,03
	01 CP TERCEIROS - SEBRAE				
	PA:06/2024 Vencimento:19/07/2024				
0561	IRRF - RD TRB ASSAL PAÍS/AUS NO EXT A SERV PA	1.483,73			1.483,73
	07 IRRF - RD TRB ASSAL PAÍS/AUS NO EXT A SERV PAÍS				
	PA:06/2024 Vencimento:19/07/2024				
1646	CP PATRONAL - GILRAT AJUSTADO	89,18			89,18
	01 CP PATRONAL - GILRAT AJUSTADO				
	PA:06/2024 Vencimento:19/07/2024				
	CNO:98.009.55844/78				
1170	CP TERCEIROS - SALÁRIO EDUCAÇÃO	148,50			148,50
	01 CP TERCEIROS - SALÁRIO EDUCAÇÃO				
	PA:06/2024 Vencimento:19/07/2024				
	CNO:98.009.55844/78				
1176	CP TERCEIROS - INCRA	11,88			11,88

SENDER (Versão:5.2.0) Página: 1/5 17/07/2024 08:25:17

8586000062 4 01180385242 3 01071624199 1 08155708030 0

AUTENTICAÇÃO MECÂNICA

Documento de Arrecadação de Receitas Federais

8586000062 4	01180385242 3	01071624199 1	08155708030 0
			

CNPJ: 27.603.095/0001-94
Número: 07.16.24199.0815570-8
Pagar até: 19/07/2024
Valor: 6.201,18

Pague com o PIX



Composição do Documento de Arrecadação

Código	Denominação	Principal	Multa	Juros	Total
	01 CP TERCEIRDS - INCRA PA:06/2024 Vencimento:19/07/2024 CNO:90.009.55044/78				
1181	CP TERCEIRDS - SENAI 01 CP TERCEIROS - SENAI PA:06/2024 Vencimento:19/07/2024 CNO:90.009.55844/78	59,40			59,40
1184	CP TERCEIROS - SESI 01 CP TERCEIROS - SESI PA:06/2024 Vencimento:19/07/2024 CNO:90.009.55844/78	89,18			89,18
1200	CP TERCEIRDS - SEBRAE 01 CP TERCEIROS - SEBRAE PA:06/2024 Vencimento:19/07/2024 CNO:90.009.55844/78	35,64			35,64
1646	CP PATRONAL - GILRAT AJUSTADO 01 CP PATRONAL - GILRAT AJUSTADO PA:06/2024 Vencimento:19/07/2024 CNO:90.009.88882/70	116,28			116,28
1170	CP TERCEIRDS - SALÁRID EDUCAÇÃO 01 CP TERCEIRDS - SALÁRID EDUCAÇÃO PA:06/2024 Vencimento:19/07/2024 CNO:90.009.88882/70	193,80			193,80
1176	CP TERCEIROS - INCRA 01 CP TERCEIROS - INCRA PA:06/2024 Vencimento:19/07/2024 CNO:98.009.88882/70	15,50			15,50
1181	CP TERCEIRDS - SENAI 01 CP TERCEIROS - SENAI PA:06/2024 Vencimento:19/07/2024 CNO:90.009.88882/70	77,52			77,52
1184	CP TERCEIRDS - SESI 01 CP TERCEIROS - SESI PA:06/2024 Vencimento:19/07/2024 CNO:90.009.88882/70	116,28			116,28
1200	CP TERCEIROS - SEBRAE 01 CP TERCEIROS - SEBRAE PA:06/2024 Vencimento:19/07/2024 CNO:98.009.88882/70	46,51			46,51

Composição do Documento de Arrecadação

Código	Denominação	Principal	Multa	Juros	Total
1646	CP PATRONAL - GILRAT AJUSTADO	184,85			184,85
	01 CP PATRONAL - GILRAT AJUSTADO				
	PA:06/2024 Vencimento:19/07/2024				
	CNO:98.013.15511/73				
1170	CP TERCEIROS - SALÁRIO EDUCAÇÃO	154,84			154,84
	01 CP TERCEIROS - SALÁRIO EDUCAÇÃO				
	PA:06/2024 Vencimento:19/07/2024				
	CNO:90.013.15511/73				
1176	CP TERCEIROS - INCRA	12,32			12,32
	01 CP TERCEIROS - INCRA				
	PA:06/2024 Vencimento:19/07/2024				
	CNO:90.013.15511/73				
1181	CP TERCEIROS - SENAI	61,61			61,61
	01 CP TERCEIROS - SENAI				
	PA:06/2024 Vencimento:19/07/2024				
	CNO:90.013.15511/73				
1104	CP TERCEIROS - SESI	92,42			92,42
	01 CP TERCEIROS - SESI				
	PA:06/2024 Vencimento:19/07/2024				
	CNO:90.013.15511/73				
1200	CP TERCEIROS - SEBRAE	36,97			36,97
	01 CP TERCEIROS - SEBRAE				
	PA:06/2024 Vencimento:19/07/2024				
	CNO:90.013.15511/73				
1138	CP PATRONAL - CONTRIBUINTES INDIVIDUAIS	1.286,71			1.286,71
	04 CP PATRONAL - CONTRIBUINTES INDIVIDUAIS				
	PA:06/2024 Vencimento:19/07/2024				
	CNO:90.016.26133/7B				
1646	CP PATRONAL - GILRAT AJUSTADO	56,72			56,72
	01 CP PATRONAL - GILRAT AJUSTADO				
	PA:06/2024 Vencimento:19/07/2024				
	CNO:98.017.77285/72				
1170	CP TERCEIROS - SALÁRIO EDUCAÇÃO	94,54			94,54
	01 CP TERCEIROS - SALÁRIO EDUCAÇÃO				
	PA:06/2024 Vencimento:19/07/2024				
	CNO:90.017.77285/72				
1176	CP TERCEIROS - INCRA	7,56			7,56
	01 CP TERCEIROS - INCRA				
	PA:06/2024 Vencimento:19/07/2024				

Composição do Documento de Arrecadação

Código	Denominação	Principal	Multa	Juros	Total
	CNO:98.817.77285/72				
1181	CP TERCEIROS - SENAI	37,81			37,81
	01 CP TERCEIROS - SENAI				
	PA:86/2024 Vencimento:19/07/2024				
	CNO:90.017.77285/72				
1184	CP TERCEIROS - SESI	56,72			56,72
	01 CP TERCEIROS - SESI				
	PA:06/2024 Vencimento:19/07/2024				
	CNO:90.817.77285/72				
1200	CP TERCEIROS - SEBRAE	22,69			22,69
	81 CP TERCEIROS - SEBRAE				
	PA:06/2024 Vencimento:19/07/2024				
	CNO:98.017.77285/72				
1138	CP PATRONAL - EMPREGADOS/AVULSOS	1.835,12			1.835,12
	81 CP PATRONAL - EMPREGADOS/AVULSOS				
	PA:86/2024 Vencimento:19/07/2024				
	CNO:90.019.38654/70				
1646	CP PATRONAL - GILRAT AJUSTADO	157,84			157,84
	01 CP PATRONAL - GILRAT AJUSTADO				
	PA:06/2024 Vencimento:19/07/2024				
	CNO:90.019.38654/70				
1170	CP TERCEIROS - SALÁRIO EDUCAÇÃO	131,53			131,53
	01 CP TERCEIROS - SALÁRIO EDUCAÇÃO				
	PA:86/2024 Vencimento:19/07/2024				
	CNO:90.019.38654/70				
1176	CP TERCEIROS - INCRA	18,52			18,52
	01 CP TERCEIROS - INCRA				
	PA:06/2024 Vencimento:19/07/2024				
	CNO:98.819.38654/70				
1181	CP TERCEIROS - SENAI	52,61			52,61
	01 CP TERCEIROS - SENAI				
	PA:06/2024 Vencimento:19/07/2024				
	CNO:90.019.38654/7B				
1184	CP TERCEIROS - SESI	78,92			78,92
	01 CP TERCEIROS - SESI				
	PA:06/2024 Vencimento:19/07/2024				
	CNO:90.819.38654/7B				
1208	CP TERCEIROS - SEBRAE	31,56			31,56
	81 CP TERCEIROS - SEBRAE				

Composição do Documento de Arrecadação

Código	Denominação	Principai	Muita	Juros	Total
	PA:06/2024 Vencimento:19/07/2024 CNO:90.019.38654/70				
	Totais	6.281,18			6.281,18

SISBB - SISTEMA DE INFORMACOES BANCO DO BRASIL
19/07/2024 - AUTO-ATENDIMENTO - 13.26.48
1710801710

COMPROVANTE DE PAGAMENTO

CLIENTE: H C E EIRELI
AGENCIA: 1710-8 CONTA: 16.210-8
EFETUADO POR: JULYANE KASSIA DOS SANT
=====
Convenio RFB-DARF CODIGO DE BARRAS
Agente Arrecadador: CNC 001 Banco do Brasil S.A.
Codigo de Barras 85860000062-4 01180385242-3
01071624199-1 08155708030-0
Data do pagamento 19/07/2024
Numero do Documento 07.16.24199.0815570-8
Valor Total 6.201,18

Modelo aprovado pelo Ato Declaratorio Executivo
Conjunto n° 01 de 31 de outubro de 2011
=====
DOCUMENTO: 071905
AUTENTICACAO SISBB:
F.BC9.797.0A7.B11.133

 REPÚBLICA FEDERATIVA DO BRASIL CADASTRO NACIONAL DA PESSOA JURÍDICA		
NÚMERO DE INSCRIÇÃO 27.603.095/0001-94 MATRIZ	COMPROVANTE DE INSCRIÇÃO E DE SITUAÇÃO CADASTRAL	DATA DE ABERTURA 26/04/2017
NOME EMPRESARIAL H E CONSTRUTORA E ESTRUTURAS LTDA		
TÍTULO DO ESTABELECIMENTO (NOME DE FANTASIA) *****	PORTE DEMAIS	
CÓDIGO E DESCRIÇÃO DA ATIVIDADE ECONÔMICA PRINCIPAL 41.20-4-00 - Construção de edifícios		
CÓDIGO E DESCRIÇÃO DAS ATIVIDADES ECONÔMICAS SECUNDÁRIAS 01.61-0-01 - Serviço de pulverização e controle de pragas agrícolas 01.61-0-99 - Atividades de apoio à agricultura não especificadas anteriormente 38.11-4-00 - Coleta de resíduos não-perigosos 38.12-2-00 - Coleta de resíduos perigosos 42.11-1-01 - Construção de rodovias e ferrovias 42.13-8-00 - Obras de urbanização - ruas, praças e calçadas 42.21-9-01 - Construção de barragens e represas para geração de energia elétrica 42.92-8-01 - Montagem de estruturas metálicas 42.92-8-02 - Obras de montagem industrial 42.99-5-01 - Construção de instalações esportivas e recreativas 42.99-5-99 - Outras obras de engenharia civil não especificadas anteriormente 43.11-8-02 - Preparação de canteiro e limpeza de terreno 43.13-4-00 - Obras de terraplenagem 43.19-3-00 - Serviços de preparação do terreno não especificados anteriormente 43.21-5-00 - Instalação e manutenção elétrica 43.22-3-01 - Instalações hidráulicas, sanitárias e de gás 43.30-4-01 - Impermeabilização em obras de engenharia civil 43.30-4-02 - Instalação de portas, janelas, tetos, divisórias e armários embutidos de qualquer material 43.30-4-04 - Serviços de pintura de edifícios em geral 43.91-6-00 - Obras de fundações		
CÓDIGO E DESCRIÇÃO DA NATUREZA JURÍDICA 206-2 - Sociedade Empresária Limitada		
LOGRADOURO R GUSTAVO MONTEIRO DOS SANTOS	NÚMERO 893	COMPLEMENTO *****
CEP 55.665-000	BAIRRO/DISTRITO CENTRO	MUNICÍPIO CAMOCIM DE SAO FELIX
UF PE		
ENDEREÇO ELETRÔNICO ANDREHVPONTES@BOL.COM.BR	TELEFONE (81) 9930-0436	
ENTE FEDERATIVO RESPONSÁVEL (EFR) *****		
SITUAÇÃO CADASTRAL ATIVA	DATA DA SITUAÇÃO CADASTRAL 26/04/2017	
MOTIVO DE SITUAÇÃO CADASTRAL		
SITUAÇÃO ESPECIAL *****	DATA DA SITUAÇÃO ESPECIAL *****	

Aprovado pela Instrução Normativa RFB nº 2.119, de 06 de dezembro de 2022.

Emitido no dia 18/07/2024 às 09:51:33 (data e hora de Brasília).

Página: 1/2



REPÚBLICA FEDERATIVA DO BRASIL

CADASTRO NACIONAL DA PESSOA JURÍDICA

NÚMERO DE INSCRIÇÃO 27.603.095/0001-94 MATRIZ	COMPROVANTE DE INSCRIÇÃO E DE SITUAÇÃO CADASTRAL	DATA DE ABERTURA 26/04/2017
---	---	--------------------------------

NOME EMPRESARIAL H E CONSTRUTORA E ESTRUTURAS LTDA

CODIGO E DESCRIÇÃO DAS ATIVIDADES ECONÔMICAS SECUNDÁRIAS 43.99-1-03 - Obras de alvenaria 49.23-0-02 - Serviço de transporte de passageiros - locação de automóveis com motorista 49.24-8-00 - Transporte escolar 71.12-0-00 - Serviços de engenharia 77.32-2-01 - Aluguel de máquinas e equipamentos para construção sem operador, exceto andaimes 77.32-2-02 - Aluguel de andaimes 77.39-0-03 - Aluguel de palcos, coberturas e outras estruturas de uso temporário, exceto andaimes 77.39-0-99 - Aluguel de outras máquinas e equipamentos comerciais e industriais não especificados anteriormente, sem operador 78.10-8-00 - Seleção e agenciamento de mão-de-obra 81.21-4-00 - Limpeza em prédios e em domicílios 81.22-2-00 - Imunização e controle de pragas urbanas 81.29-0-00 - Atividades de limpeza não especificadas anteriormente 96.03-3-01 - Gestão e manutenção de cemitérios
--

CODIGO E DESCRIÇÃO DA NATUREZA JURÍDICA 206-2 - Sociedade Empresária Limitada
--

LOGRADOURO R GUSTAVO MONTEIRO DOS SANTOS	NÚMERO 893	COMPLEMENTO *****
---	---------------	----------------------

CEP 55.665-000	BAIRRO/DISTRITO CENTRO	MUNICÍPIO CAMOCIM DE SAO FELIX	UF PE
-------------------	---------------------------	-----------------------------------	----------

ENDEREÇO ELETRÔNICO ANDREHVPONTES@BOL.COM.BR	TELEFONE (81) 9930-0436
---	----------------------------

ENTE FEDERATIVO RESPONSÁVEL (EFR) *****
--

SITUAÇÃO CADASTRAL ATIVA	DATA DA SITUAÇÃO CADASTRAL 26/04/2017
-----------------------------	--

MOTIVO DE SITUAÇÃO CADASTRAL

SITUAÇÃO ESPECIAL *****	DATA DA SITUAÇÃO ESPECIAL *****
----------------------------	------------------------------------

Aprovado pela Instrução Normativa RFB nº 2.119, de 06 de dezembro de 2022.

Emitido no dia 18/07/2024 às 09:51:33 (data e hora de Brasília).

Página: 2/2



MINISTÉRIO DA FAZENDA
Secretaria da Receita Federal do Brasil
Procuradoria-Geral da Fazenda Nacional

**CERTIDÃO POSITIVA COM EFEITOS DE NEGATIVA DE DÉBITOS RELATIVOS AOS TRIBUTOS
FEDERAIS E À DÍVIDA ATIVA DA UNIÃO**

Nome: H E CONSTRUTORA E ESTRUTURAS LTDA
CNPJ: 27.603.095/0001-94

Ressalvado o direito de a Fazenda Nacional cobrar e inscrever quaisquer dívidas de responsabilidade do sujeito passivo acima identificado que vierem a ser apuradas, é certificado que:

1. constam débitos administrados pela Secretaria da Receita Federal do Brasil (RFB) com exigibilidade suspensa nos termos do art. 151 da Lei nº 5.172, de 25 de outubro de 1966 - Código Tributário Nacional (CTN), ou objeto de decisão judicial que determina sua desconsideração para fins de certificação da regularidade fiscal, ou ainda não vencidos; e
2. constam nos sistemas da Procuradoria-Geral da Fazenda Nacional (PGFN) débitos inscritos em Dívida Ativa da União (DAU) com exigibilidade suspensa nos termos do art. 151 do CTN, ou garantidos mediante bens ou direitos, ou com embargos da Fazenda Pública em processos de execução fiscal, ou objeto de decisão judicial que determina sua desconsideração para fins de certificação da regularidade fiscal.

Conforme disposto nos arts. 205 e 206 do CTN, este documento tem os mesmos efeitos da certidão negativa.

Esta certidão é válida para o estabelecimento matriz e suas filiais e, no caso de ente federativo, para todos os órgãos e fundos públicos da administração direta a ele vinculados. Refere-se à situação do sujeito passivo no âmbito da RFB e da PGFN e abrange inclusive as contribuições sociais previstas nas alíneas 'a' a 'd' do parágrafo único do art. 11 da Lei nº 8.212, de 24 de julho de 1991.

A aceitação desta certidão está condicionada à verificação de sua autenticidade na Internet, nos endereços <<http://rfb.gov.br>> ou <<http://www.pgfn.gov.br>>.

Certidão emitida gratuitamente com base na Portaria Conjunta RFB/PGFN nº 1.751, de 2/10/2014.

Emitida às 14:24:57 do dia 09/05/2024 <hora e data de Brasília>.

Válida até 05/11/2024.

Código de controle da certidão: **BF89.F14B.1943.6193**

Qualquer rasura ou emenda invalidará este documento.

PREFEITURA MUNICIPAL DE CAMOCIM DE SÃO FELIX

SECRETARIA DE ADMINISTRAÇÃO E FINANÇAS

PROCURADORIA JUDICIAL DO MUNICIPIO

CERTIDÃO NEGATIVA DE DÉBITOS TRIBUTÁRIOS

CERTIFICO, em cumprimento de despacho lavrado no PROCESSO Nº 11.222.000-000000000000, em favor do contribuinte mencionado abaixo, esta quite com os tributos do Município em 16/09/2024.

Contribuinte
F. E. CONSTRUTORA E ESTRUTURAS LTDA

Inscrição Mercantil
1670
Situação
33019
Referência tributária

Localização: RUA GUSTAVO MONTEIRO DOS SANTOS, 893, CASA NOVO

Cadastro Imobiliário
01 05.017 000 0111

Natureza
Tributos Mercantis

Inscrição Imobiliária
14486

Razão Social
F. E. CONSTRUTORA E ESTRUTURAS LTDA

CNPJ/CPF	Inscrição Estadual	Inscrição Mercantil
27.853.095/000194		1670

Atividade Principal:

4120-4/01 - CONSTRUÇÃO DE EDIFÍCIOS

Atividades Secundárias

4213-4/01 - OBRAS DE URBANIZAÇÃO - RUAS, PRAÇAS E CALÇADAS

7732-0/01 - ALUGUEL DE MÁQUINAS E EQUIPAMENTOS PARA CONSTRUÇÃO SEM OPERADOR EXCETO ANDAIMES

7734-0/01 - ALUGUEL DE PALCOS, COBERTURAS E OUTRAS ESTRUTURAS DE USO TEMPORÁRIO

Emissão Atualizada: 18/09/2024

Validade: 16/09/2024

09/09/2024 08:36:30

Prefeitura Municipal de Camocim de São Félix
Nataly Bezerra de Lima França
CPF: 057.278.244-60

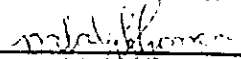
Ass. natura(s) de(s) Responsável(is)

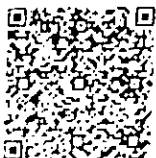

Para validar a autenticidade desse documento, acesse o Portal do Contribuinte

em www.camocim.ma.gov.br ou diretamente no endereço eletrônico portal.contribuinte.camocim.ma.gov.br

C9A62B8419407586E9BA46384151512090A4589



CERTIDÃO DE REGULARIDADE FISCAL

Número da Certidão: 2024.000005391012-45

Data de Emissão: 03/06/2024

DADOS DO REQUERENTE

CNPJ: 27.603.095/0001-94

Certificamos, observadas as disposições da legislação vigente e de acordo com os registros existentes neste órgão, que o requerente acima identificado está em situação **REGULAR** perante a Fazenda Pública Estadual. A referida identificação não pertence a contribuinte com inscrição ativa no Cadastro de Contribuintes do Estado de Pernambuco.

A presente certidão não compreende débitos cuja exigibilidade esteja suspensa, nem exclui o direito da Fazenda Pública Estadual, a qualquer tempo, cobrar valores a ela porventura devidos pelo referido requerente.

Esta certidão é válida até **31/08/2024** devendo ser confirmada sua autenticidade através do serviço "ARE VIRTUAL" na página www.sefaz.pe.gov.br.

Inválida para licitação no que se refere ao fornecimento de mercadorias ou prestação de serviços de transporte interestadual e intermunicipal ou comunicação não compreendidos na competência tributária dos municípios se o requerente supracitado estiver localizado em Pernambuco.

OBSERVAÇÕES: NÃO INFORMADO



PODER JUDICIÁRIO
JUSTIÇA DO TRABALHO

CERTIDÃO NEGATIVA DE DÉBITOS TRABALHISTAS

Nome: H E CONSTRUTORA E ESTRUTURAS LTDA (MATRIZ E FILIAIS)
CNPJ: 27.603.095/0001-94
Certidão n°: 16105121/2024
Expedição: 08/03/2024, às 19:22:02
Validade: 04/09/2024 - 180 (cento e oitenta) dias, contados da data de sua expedição.

Certifica-se que H E CONSTRUTORA E ESTRUTURAS LTDA (MATRIZ E FILIAIS), inscrito(a) no CNPJ sob o n° 27.603.095/0001-94, NÃO CONSTA como inadimplente no Banco Nacional de Devedores Trabalhistas. Certidão emitida com base nos arts. 642-A e 883-A da Consolidação das Leis do Trabalho, acrescentados pelas Leis ns.º 12.440/2011 e 13.467/2017, e no Ato 01/2022 da CGJT, de 21 de janeiro de 2022. Os dados constantes desta Certidão são de responsabilidade dos Tribunais do Trabalho.

No caso de pessoa jurídica, a Certidão atesta a empresa em relação a todos os seus estabelecimentos, agências ou filiais.

A aceitação desta certidão condiciona-se à verificação de sua autenticidade no portal do Tribunal Superior do Trabalho na Internet (<http://www.tst.jus.br>).

Certidão emitida gratuitamente.

INFORMAÇÃO IMPORTANTE

Do Banco Nacional de Devedores Trabalhistas constam os dados necessários à identificação das pessoas naturais e jurídicas inadimplentes perante a Justiça do Trabalho quanto às obrigações estabelecidas em sentença condenatória transitada em julgado ou em acordos judiciais trabalhistas, inclusive no concernente aos recolhimentos previdenciários, a honorários, a custas, a emolumentos ou a recolhimentos determinados em lei; ou decorrentes de execução de acordos firmados perante o Ministério Público do Trabalho, Comissão de Conciliação Prévia ou demais títulos que, por disposição legal, contiver força executiva.

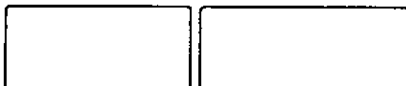

Certificado de Regularidade do FGTS - CRF

Inscrição: 27.603.095/0001-94
Razão Social: H E CONSTRUTORA E ESTRUTURAS LTDA
Endereço: RUA GUSTAVO MONTEIRO DOS SANTOS 893 / CENTRO / CAMOCIM DE SAO FELIX / PE / 55665-000

A Caixa Econômica Federal, no uso da atribuição que lhe confere o Art. 7, da Lei 8.036, de 11 de maio de 1990, certifica que, nesta data, a empresa acima identificada encontra-se em situação regular perante o Fundo de Garantia do Tempo de Serviço - FGTS.

O presente Certificado não servirá de prova contra cobrança de quaisquer débitos referentes a contribuições e/ou encargos devidos, decorrentes das obrigações com o FGTS.

Validade: 21/07/2024 a 19/08/2024

Certificação Número: 2024072102514924267980

Informação obtida em 31/07/2024 15:47:51

A utilização deste Certificado para os fins previstos em Lei esta condicionada a verificação de autenticidade no site da Caixa:
www.caixa.gov.br



Transferência entre contas diversas

Debitado

Nome PM CAMOCIM SAO FELI-FEB
Agência 1710-8
Conta corrente 10915-0

Creditado

Nome H C E EIRELI
Agência 1710-8
Conta corrente 16210-8
Valor 75.110,71
Destinação 0
Data Nesta data

Assinada por JB519646 FLAVIO JOSE CABRAL DE BRITO OLIVEIR 15/08/2024 13:04:09
JB519644 GIDRGE DO CARMO BEZERRA 15/08/2024 13:08:48

Transação efetuada com sucesso.

Transação efetuada com sucesso por: JB519644 GIORGE DO CARMO BEZERRA.



PREFEITURA MUNICIPAL DE CAMOCIM DE SÃO FÉLIX

Praça São Felix, Nº 20 - Centro - Camocim de São Félix/PE

10766129/0001-69

Exercício: 2024

ORDEM DE PAGAMENTO

ORDEM DE PAGAMENTO 04491

DATA: 15/08/2024 VENCTO:15/08/2024 PAGTO: 15/08/2024

Credor.: H E CONSTRUTORA E ESTRUTURAS LTD. CNPJ: 27.603.095/0001-94 Cod: 9814
Endereço: RUA GUSTAVO MONTEIRO DOS SANTOS,
Cidade.: CAMOCIM DE SAO FELIX CEP: 55665-000

Discriminação..:

VALOR SUBEMPENHO NESTA DATA PARA PAGAMENTO DA NF 721 1º BM PARCIAL AO CON
TRATO 245/2024. CONFORME PL 048/2024, CONCORRENCIA ELETRONICA 003/2024, PARA
CONSTRUÇÃO DE UMA NOVA UNIDADE ESCOLAR LOCALIZADA NA AVENIDA CORONEL JOAO B
Valor 81.288,64

(oitenta e um mil, duzentos e oitenta e oito reais e sessenta e quatro centavos) *

Despesa Bruta: RR\$ 81.288,64

Table with 8 columns: EMP/SUB N., LOCAL, FUNCIONAL, NATUREZA, VALOR, ANUIAÇÃO, DESCONTO, LÍQUIDO. Row 1: 1310 / 1, GL 020802, 12.361.0120.1167.0000, 4.4.90.51.00, RR\$ 81.288,64, RR\$ 0,00, RR\$ 6.177,93, RR\$ 75.110,71. Row 2: TOTAL RR\$ 81.288,64, RR\$ 0,00, RR\$ 6.177,93, RR\$ 75.110,71

Despesa Líquida: RR\$ 75.110,71

ORDEM DE PAGAMENTO

PAGUE-SE ___/___/___

Giorge do Carmo Bezerra
Prefeito

Pagamento efetuado com o(s) seguinte(s) Recurso(s):

Table with 4 columns: Banco, Conta, Cheque, Valor R\$. Row 1: 001, 10.915-0, transf, RR\$ 75.110,71. Row 2: TOTAL. RR\$ 75.110,71

Despesa paga em 15/08/2024 Com os recursos acima discriminados

Elávio José Cabral de Brito Oliveira
Tesoureiro

RECEBO: Recebi(emos) o valor constante deste(s) Empenho(s)

___/___/___

Ass: _____

Nome: _____
CGC/CPF: _____



PREFEITURA MUNICIPAL DE CAMOCIM DE SÃO FÉLIX
Praça São Felix, Nº 20 - Centro - Camocim de São Félix/PE
CNPJ: 10766129/0001-69

NOTA DE LIQUIDAÇÃO
1310 / 2

NOTA DE LIQUIDAÇÃO Nº	2	TIPO:	GL	FICHA:	489	DATA:	22/08/2024	REQUISIÇÃO Nº:	
LICITAÇÃO: DISPENSA				DOCUMENTO:			VENCIMENTO: 22/08/2024		
NOME:	H E CONSTRUTORA E ESTRUTURAS LTDA			27.603.095/0001-94			CÓDIGO: 9814		
ENDEREÇO:	RUA GUSTAVO MONTEIRO DOS SANTOS, 893			55665-000			CAMOCIM DE SAO FELIX		
DESCRIÇÃO DO MATERIAL E/OU SERVIÇO								VALOR TOTAL	
VALOR SUBEMPENHO NESTA DATA PARA PAGAMENTO DA NF 727 2º BM PARCIAL AO CONTRATO 245/2024. CONFORME PL 048/2024, CONCORRENCIA ELETRONICA 003/2024, PARA CONSTRUÇÃO DE UMA NOVA UNIDADE ESCOLAR LOCALIZADA NA AVENIDA CORONEL JOAO BEZERRA DA SILVA NESTA CIDADE. CONFORME DEMAIS CLAUSULAS DO CONTRATO.								109.011,91	
CÓDIGO		CLASSIFICAÇÃO DA DESPESA EMPENHADA							
02		PREFEITURA MUNICIPAL							
02 08 02		FUNDEB							
4.4.90.51.99		OUTRAS OBRAS E INSTALAÇÕES							
12.361.0120.1167.0000		CONSTRUÇÃO, REFORMA E/OU AMPLIAÇÃO DAS UNIDADES ESCOLARES E OUBRAS							
Fonte de Recurso				Código de Aplicação					
0	Recursos não Destinados a Contrapartida			252	EDUCAÇÃO-FUNDEF-OUTROS				
09	FUNDEB			000	EDUCAÇÃO-FUNDEF-OUTROS				
08	Recursos Destinados ao FUNDEB								
0	Recursos não Destinados a Contrapartida								
VALOR DO EMPENHO		LIQUIDADO ATÉ A DATA		VALOR DESTA LIQUIDAÇÃO			SALDO A LIQUIOAR		
400.000,00		190.300,55		109.011,91			209.699,45		
Descontos:							Valor Líquido R\$:		
IRRF - OUTROS RENDIMENTOS-PRINCIPAL				1.308,14			100.727,01		
ISSON - PRINCIPAL				2.180,24					
INSS PRESTADOR DE SERVIÇOS PESSOA JURIDICA - EFD-REINF				4.796,52					
VALOR A SER PAGO R\$				100.727,01					
cento e nove mil e onze reais e noventa e um centavos									
LIQUIDAÇÃO AUTORIZADO EM				22/08/2024		Anderson Luis Lemos de Melo Sec. de Infra Estrutura			
A DESPESA REFERENTE A ESTA LIQUIDAÇÃO, FOI DEVIDAMENTE PROCESSADA, ENCONTRANDO-SE EM CONFORMIDADE COM O PLANO DE CONTAS DA UNIDADE ORÇAMENTAL.									
DATA									
LIQUIDADO				ORDEM DE PAGAMENTO. PAGUE-SE:					
DATA				DATA					
Departamento de Contabilidade				Giorgio do Campo Bezerra CPF: 031.411.374-76 Prefeito					
DESPESA PAGA EM				RECIBO					
BANCD	CONTA	CHEQUE	VALOR	RECEBI(EMOS) O VALOR CONSTANTE DESTA SUBEMPENHO.					
007	70.975-0	TRANSF.	100.727,01						
Flávio José Cabral de Brito Oliveira CPF: 027.947.324-98 Tesoreroiro				NOME: CNPJ/CPF:					

Transferência entre contas diversas

Debitado

Nome PM CAMOCIM SAO FELI-FEB
Agência 1710-8
Conta corrente 10915-0

Creditado

Nome H C E EIRELI
Agência 1710-8
Conta corrente 16210-8
Valor 100.727,01
Destinação 0
Data Nesta data

Assinada por JB519646 FLAVIO JOSE CABRAL DE BRITO OLIVEIR 22/08/2024 13:00:46
JB519644 GIORGE DO CARMO BEZERRA 22/08/2024 13:05:11

Transação efetuada com sucesso.

Transação efetuada com sucesso por: JB519644 GIORGE DO CARMO BEZERRA.

Contrato nº 245/2024
Processo licitatório nº 048/2024
Concorrência eletrônica nº 003/2024

**CONSTRUÇÃO DE UMA NOVA UNIDADE ESCOLAR, LOCALIZADA À
AV. CORONEL JOÃO BEZERRA DA SILVA- CAMOCIM DE SÃO FELIX**

NOTAS FISCAIS CERTIDÕES

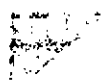

HE CONSTRUTORA E ESTRUTURAS LTDA
Rua Gustavo Monteiro dos Santos, 893 - Centro - Camocim de São Félix - PE - 55665-000
E-mails: heconstrutoralicitacoes@gmail.com / heconstrutora.cf@gmail.com
CNPJ: 27.603.096/0001-94



Contrato nº 245/2024
Processo licitatório nº 048/2024
Concorrência eletrônica nº 003/2024

**CONSTRUÇÃO DE UMA NOVA UNIDADE ESCOLAR, LOCALIZADA À
AV. CORONEL JOÃO BEZERRA DA SILVA- CAMOCIM DE SÃO FELIX**

2º BOLETIM DE MEDIÇÃO

Em anexo:

- 1. Nota Fiscal**
- 2. Boletim de Medição**
- 3. Memória de Cálculo**
- 4. Composição de Custo**
- 5. Diário de Obra**
- 6. ART E CNO**
- 7. Crea da Empresa**
- 8. Relação de Folha de Pagamento com Alocação em CNO**
- 9. FGTS com Comprovante de Pagamento**
- 10. Previdenciário DCTFWeb, (Recibo)**
- 11. Certidões fiscais**



PREFEITURA DE CAMOCIM DE SÃO FELIX
SECRETARIA DE ADMINISTRAÇÃO E FINANÇAS
NFSe Nota Fiscal de Serviços Eletrônica

Praça São Félix N° 26 - Centro, CEP 55665-000 - Camocim de São Félix - PE
 TEL.: (81)3743-1156 CNPJ: 10.766.129/0001-69



Número da Nota: **00000727**
 Competência: **AGO/2024**
 Data e Hora Emissão: **22/08/2024 07:55:28**
 Código de Verificação: **C7AB-73BNY**

INFORMAÇÕES FISCAIS

Exigibilidade do ISS: **EXIGÍVEL** Regime de Tributação: **NORMAL** Município de Incidência do ISS: **CAMOCIM DE SÃO FÉLIX - PE** Local da Prestação: **CAMOCIM DE SÃO FÉLIX - PE**
 Número do RPS: Série do RPS: Tipo do RPS: Emissão do RPS: ISS Retido: **SIM**

PRESTADOR DE SERVIÇOS

CPF/CNPJ: **27.603.095/0001-94** Inscrição Municipal: **1670**
 Nome/Razão Social: **H E CONSTRUTORA E ESTRUTURAS LTDA**
 Endereço: **GUSTAVO MONTEIRO DOS SANTOS ,NOVO. 893 CASA**
 Município: **CAMOCIM DE SÃO FÉLIX** UF: **PE** CEP: **0**
 E-mail: TEL:

TOMADOR DE SERVIÇOS

CPF/CNPJ: **10.766.129/0001-69** Inscrição Municipal: **341** Inscrição Estadual: **---**
 Nome/Razão Social: **PREFEITURA MUNICIPAL DE CAMOCIM DE SÃO FÉLIX**
 Endereço: **PRC SAO FELIX, 20 CENTRO**
 Município: **CAMOCIM DE SÃO FÉLIX** UF: **PE** CEP: **55665000**
 E-mail:

DISCRIMINAÇÃO DOS SERVIÇOS

ITEM 02 - CONSTRUÇÃO DE UMA NOVA UNIDADE ESCOLAR #OTO.1 - V.LUND.:R\$109.011,91 - TOTAL.:R\$109.011,91
 REFERENTE A SERVIÇOS DE CONTRUÇÃO DE 01 (UMA) NOVA UNIDADE ESCOLAR, LOCALIZADA NA AVENIDA CORONEL JOAO BEZERRA DA SILVA, CENTRO, NO MUNICIPIO DE CAMOCIM DE SAO FELIX, DE ACORDO COM O CONTRATO N 245/2024, PROCESSO LICITATORIO N 048/2024, CONCORRENCIA ELETRONICA N 003/2024, CONFORME 02 BOLETIM DE MEDICAO EM ANEXO.

OBS:
 MAO DE OBRA 40% 43.604,76
 MATERIAL 80% 65.407,15
 INSS 4.796,52
 ISS 2.180,24
 IRPJ 1.308,14

DADOS BANCARIOS:
 AG: 1710-8
 CC: 16210-8
 BANCO DO BRASIL

VALOR TOTAL DA NOTA = R\$ 109.011,91

Atividade Prestada: **500283 - CONSTRUCAO CIVIL EM OERAL (6,00 UFM)TRANSP. DE ESTUDANTE, LOCAÇÃO DE M** Código CNAE: **4120400**
702 - 702 - Execução, por administração, empreitada ou subempreitada, de obras de construção civil, hidráulica ou elétrica e de outras

Valor Líquido (R\$)	Valor das Deduções (R\$)	Base de Cálculo (R\$)	Alíquota (%)	Valor do ISS (R\$)
99.636,89	0,00	109.011,91	3,00%	3.270,36
COFINS (R\$)	INSS (R\$)	PIS (R\$)	CSLL (R\$)	IRRF (R\$)
0,00	4.796,52	0,00	0,00	1.308,14
Outras Retenções(R\$)				
0,00				

OUTRAS INFORMAÇÕES5

- Esta NFS-e foi emitida com respaldo no decreto de N°13/2012.
 - O ISS desta NFS-e será RETIDO pelo Tomador de Serviço.
 - Data de vencimento do ISS desta NFS-e: 15/09/2024.
<https://www.tributosmunicipais.com.br/NFE-CamocimSaoFelix/notaFiscalAction.do?operacao=verificarAutenticidade>

CÁLCULO DE RETENÇÕES

VALOR TOTAL DA NOTA (R\$)	R\$ 109.011,91
IRRJ (1,2%)	R\$ 1.308,14
ISS (5%)	R\$ 2.180,24
INSS	R\$ 4.796,52
LÍQUIDO	R\$ 100.727,01

Material	R\$ 65.407,15
Mão de Obra	R\$ 43.604,76



PREFEITURA MUNICIPAL DE CAMOCIM DE SÃO FELIX
SECRETARIA DE INFRAESTRUTURA

CONTRATO: HE CONSTRUTORA E ESTRUTURAS LTDA		DATA DA ORDEM DE SERVIÇO: 06/08/2024		LOCAL: MUNICÍPIO DE CAMOCIM DE SÃO FELIX - PE		VIGÊNCIA DO CONTRATO: 31 MESES		PERÍODO DA MEDIÇÃO: 15/04/2024 a 22/08/2024		VALOR DA MEDIÇÃO: R\$ 109.811,91					
CNPJ: 27.803.095/0001-94		PROPOSTA Nº: 007/2024		PROCESSO LICITATÓRIO: 048/2024		VALOR DO CONTRATO: R\$ 1.720.000,00		VALOR DA MEDIÇÃO:		DATA: 22/08/2024					
CÓDIGO	DESCRIÇÃO	UNIDADE	QUANTIDADE	PREÇO UNITÁRIO	PREÇO UNITÁRIO COM IPTU	VALORES TOTAIS	ACUMULADO ANTERIOR	PERÍODO	ACUMULADO TOTAL	ACRESCIM. ANTERIOR	PREÇO	VALORES MEDIDOS (R\$)	QUANTIDADE	VALORES	%
1.0	ADMINISTRAÇÃO LOCAL	UNID	1,00	R\$ 69.608,00	R\$ 78.219,01	R\$ 78.219,01	0,00	0,10	0,15	R\$ 3.910,54	R\$ 7.821,09	R\$ 11.731,63	8,85	R\$ 66.179,28	83,00%
1.1	ADMINISTRAÇÃO LOCAL DE OBRA	UNID	1,00	R\$ 69.608,00	R\$ 78.219,01	R\$ 78.219,01	0,00	0,10	0,15	R\$ 3.910,54	R\$ 7.821,09	R\$ 11.731,63	8,85	R\$ 66.179,28	83,00%
2.0	SERVIÇOS E DESPESAS														
2.1	PREPARAÇÃO DE PROJETO DE OBRA MANUAIS, SEM PRECISO DE PERÍMETRO DE OBRA	m²	38,24	R\$ 8,38	R\$ 19,14	R\$ 317,68	38,24		30,24	R\$ 322,68	R\$ -	R\$ 312,68	8,00	R\$ -	8,00%
2.2	PREPARAÇÃO DE PROJETO DE OBRA MANUAIS, SEM PRECISO DE PERÍMETRO DE OBRA	m²	62,80	R\$ 31,19	R\$ 36,70	R\$ 1.876,76	62,80		62,80	R\$ 2.676,76	R\$ -	R\$ 1.876,76	0,00	R\$ -	0,00%
2.3	PREPARAÇÃO DE PROJETO DE OBRA MANUAIS, SEM PRECISO DE PERÍMETRO DE OBRA	m²	71,11	R\$ 18,96	R\$ 22,81	R\$ 1.667,06	71,11		71,11	R\$ 2.667,86	R\$ -	R\$ 1.667,86	8,00	R\$ -	8,00%
2.4	PREPARAÇÃO DE PROJETO DE OBRA MANUAIS, SEM PRECISO DE PERÍMETRO DE OBRA	m²	15,00	R\$ 18,95	R\$ 22,80	R\$ 282,00	15,00		15,00	R\$ 265,85	R\$ -	R\$ 265,85	8,00	R\$ -	8,00%
2.5	PREPARAÇÃO DE PROJETO DE OBRA MANUAIS, SEM PRECISO DE PERÍMETRO DE OBRA	m²	927,83	R\$ 1,80	R\$ 2,24	R\$ 1.779,13	927,83		927,83	R\$ 2.179,13	R\$ -	R\$ 2.179,13	8,00	R\$ -	8,00%
2.6	PREPARAÇÃO DE PROJETO DE OBRA MANUAIS, SEM PRECISO DE PERÍMETRO DE OBRA	m²	102,68	R\$ 1,08	R\$ 3,94	R\$ 392,13	102,68		102,68	R\$ 3.923,23	R\$ -	R\$ 3.923,23	8,00	R\$ -	8,00%
2.7	PREPARAÇÃO DE PROJETO DE OBRA MANUAIS, SEM PRECISO DE PERÍMETRO DE OBRA	m²	102,68	R\$ 6,64	R\$ 49,28	R\$ 682,72	102,68		102,68	R\$ 8.489,72	R\$ -	R\$ 8.489,72	8,00	R\$ -	8,00%
2.8	PREPARAÇÃO DE PROJETO DE OBRA MANUAIS, SEM PRECISO DE PERÍMETRO DE OBRA	m²	185,33	R\$ 19,43	R\$ 91,34	R\$ 3.594,04	185,33		185,33	R\$ 9.134,04	R\$ -	R\$ 9.134,04	8,00	R\$ -	8,00%
2.9	PREPARAÇÃO DE PROJETO DE OBRA MANUAIS, SEM PRECISO DE PERÍMETRO DE OBRA	m²	58,37	R\$ 95,64	R\$ 119,47	R\$ 6.873,46	58,37		58,37	R\$ 6.973,46	R\$ -	R\$ 6.873,46	0,00	R\$ -	8,00%
2.10	PREPARAÇÃO DE PROJETO DE OBRA MANUAIS, SEM PRECISO DE PERÍMETRO DE OBRA	m²	533,96	R\$ 6,17	R\$ 7,70	R\$ 4.165,49	533,96		533,96	R\$ 4.265,49	R\$ -	R\$ 4.165,49	0,00	R\$ -	8,00%
3.0	SERVIÇOS PRELIMINARES E CANTO DE OBRA														
3.1	FORNECIMENTO E INSTALAÇÃO DE PLACA DE OBRA COM CIMA DE GALVANIZAÇÃO E LAJE DE CONCRETO ARMADO	m²	6,00	R\$ 189,71	R\$ 316,90	R\$ 1.138,04	6,00		6,00	R\$ 2.421,94	R\$ -	R\$ 1.421,94	0,00	R\$ -	0,00%
3.2	FORNECIMENTO E INSTALAÇÃO DE PLACA DE OBRA COM CIMA DE GALVANIZAÇÃO E LAJE DE CONCRETO ARMADO	m²	104,98	R\$ 61,29	R\$ 81,21	R\$ 8.585,41	104,98		104,98	R\$ 8.585,41	R\$ -	R\$ 8.585,41	0,00	R\$ -	0,00%
3.3	FORNECIMENTO E INSTALAÇÃO DE PLACA DE OBRA COM CIMA DE GALVANIZAÇÃO E LAJE DE CONCRETO ARMADO	m²	28,08	R\$ 179,28	R\$ 213,84	R\$ 4.979,20	28,08		28,08	R\$ 6.167,80	R\$ -	R\$ 6.167,80	0,00	R\$ -	0,00%
3.4	FORNECIMENTO E INSTALAÇÃO DE PLACA DE OBRA COM CIMA DE GALVANIZAÇÃO E LAJE DE CONCRETO ARMADO	m²	1454,19	R\$ 4,56	R\$ 5,69	R\$ 8.274,34	1454,19		1454,19	R\$ 8.274,34	R\$ -	R\$ 8.274,34	0,00	R\$ -	0,00%
3.5	FORNECIMENTO E INSTALAÇÃO DE PLACA DE OBRA COM CIMA DE GALVANIZAÇÃO E LAJE DE CONCRETO ARMADO	m²	132,77	R\$ 71,46	R\$ 91,76	R\$ 14.078,27	132,77		132,77	R\$ 14.078,27	R\$ -	R\$ 14.078,27	0,00	R\$ -	0,00%
4.0	CONCRETO ARMADO E ALVENARIA DE EMBASAMENTO														
4.1	CONCRETO ARMADO E ALVENARIA DE EMBASAMENTO	m³	81,11	R\$ 21,87	R\$ 28,56	R\$ 2.312,01	81,11		27,09	R\$ 772,54	R\$ -	R\$ 772,54	54,88	R\$ 1.544,51	66,65%
4.2	CONCRETO ARMADO E ALVENARIA DE EMBASAMENTO	m³	100,84	R\$ 80,56	R\$ 101,13	R\$ 9.942,64	100,84		135,88	R\$ 15.764,14	R\$ -	R\$ 15.764,14	134,96	R\$ 31.548,50	66,40%
5.0	ALVENARIA DE EMBASAMENTO														
5.1	ALVENARIA DE EMBASAMENTO	m³	91,97	R\$ 14,99	R\$ 18,72	R\$ 1.359,14	91,97		30,24	R\$ 566,09	R\$ -	R\$ 566,09	17,68	R\$ 393,83	51,16%
5.1.1	ALVENARIA DE EMBASAMENTO	m³	27,86	R\$ 1.713,44	R\$ 2.152,92	R\$ 59.280,35	27,86		13,61	R\$ -	R\$ 29.301,24	R\$ 29.301,24	24,23	R\$ 30.679,11	51,14%
5.1.2	ALVENARIA DE EMBASAMENTO	m³	131,08	R\$ 11,99	R\$ 18,72	R\$ 1.568,81	131,08		68,83	R\$ -	R\$ 1.198,49	R\$ 2.283,49	44,25	R\$ 928,35	39,11%
5.1.3	ALVENARIA DE EMBASAMENTO	m³	109,49	R\$ 18,11	R\$ 22,80	R\$ 2.482,06	109,49		199,62	R\$ -	R\$ 26.759,06	R\$ 26.759,06	8,00	R\$ -	8,00%
5.2	ALVENARIA DE EMBASAMENTO	m³	74,02	R\$ 1.271,44	R\$ 1.610,29	R\$ 12.071,11	74,02		32,42	R\$ -	R\$ 26.719,26	R\$ 26.739,26	11,60	R\$ 24.973,87	48,19%
5.2.1	ALVENARIA DE EMBASAMENTO	m³	18,18	R\$ 1.271,44	R\$ 2.322,92	R\$ 23.222,92	18,18		0,00	R\$ -	R\$ -	R\$ -	18,18	R\$ 48.001,13	100,00%
5.2.2	ALVENARIA DE EMBASAMENTO	m³	15,19	R\$ 1.271,44	R\$ 1.932,92	R\$ 19.322,92	15,19		0,00	R\$ -	R\$ -	R\$ -	15,19	R\$ 31.564,82	100,00%
5.2.3	ALVENARIA DE EMBASAMENTO	m³	14,84	R\$ 46,19	R\$ 59,43	R\$ 866,59	14,84		8,00	R\$ -	R\$ -	R\$ -	126,18	R\$ 16.453,87	100,00%
5.3	ALVENARIA DE EMBASAMENTO	m³	248,20	R\$ 19,95	R\$ 48,65	R\$ 12.492,95	248,20		0,00	R\$ -	R\$ -	R\$ -	248,20	R\$ 32.074,95	100,00%

HE CONSTRUTORA E ESTRUTURAS LTDA
 CNPJ: 27.803.095/0001-94
 Rua Gustavo Monteiro dos Santos, nº 893
 Centro, Camocim de São Félix - PE

HE CONSTRUTORA E ESTRUTURAS LTDA
 Glécce Kelly de Oliveira Brito
 Eng(a) Civil
 CREA/PE-1818883724

Aerton Magalhães N. da Silva
 Eng(a) Civil
 CREA - 32617/PE / 180168245



PREFEITURA MUNICIPAL DE CAMOCIM DE SÃO FÉLIX
SECRETARIA DE INFRAESTRUTURA

2ª BOLETIM DE MEDIÇÃO

CONTRATADA: HE CONSTRUTORA E ESTRUTURAS LTDA CNPJ: 27.608.095/0001-94		LOCAL: MUNICÍPIO DE CAMOCIM DE SÃO FÉLIX - PE		DATA DA ORDEM DE SERVIÇO: 08/08/2024		PROCESSO LICITATORIO: 0487/2024		CONTRATO: 245/2024		VIGÊNCIA DO CONTRATO: 12 MESES		PERÍODO DA MEDIÇÃO: 15/08/2024		DATA: 22/08/2024		
OBJETO: CONSTRUÇÃO DE UMA NOVA UNIDADE ESCOLAR, LOCALIZADA A AV. CORONEL REZERA DA SILVA, NO MUNICÍPIO DE CAMOCIM DE SÃO FÉLIX - PE		CNPJ: 27.608.095/0001-94		VALOR DO CONTRATO: R\$ 1.720.000,00		VALOR DA MEDIÇÃO:		ACRÉDITO TOTAL		VALORES A MEDIR		R\$		R\$		
COMO	UNIDADE	QUANTIDADE	PREÇO UNITÁRIO	PREÇO UNITÁRIO CORRIGIDO	VALORES TOTAIS	ACRÉDITO ANTERIOR	PERÍODO	ACRÉDITO TOTAL	QUANTIDADE	VALORES	%	SALDO A MEDIR				
			R\$	R\$	R\$	R\$	R\$	R\$	R\$	R\$	%	R\$	R\$	R\$	R\$	
7.0	CONTRATADA MODADA EM TUBO EM CONCRETO, 15x15x16 CM, 100% DE ALUMINA, 200 LITROS	200	294,00	36,48	7.400,00	0,00		0,00	200,18	7.478,01	100,00%					
8.0	REVESTIMENTO DE SUPERFÍCIE COM EMULSÃO ASFÁLTICA, 2 LITROS	206,16	39,21	8.094,91	18.496,11	8,00		8,00	206,16	18.496,11	100,00%					
7.1	ALUMINADA E REVESTIMENTO DE PAREDES	143,27	86,19	12.367,53	12.367,53	0,00		0,00	143,27	12.367,53	100,00%					
7.2	APLICADA DE VEDANTE EM BLOCOS CERÂMICOS TUMIDOS NA SUPERFÍCIE DE 15x15x16 CM (ESPESURA 9 CM) E ACABAMENTO ASSIMILADO COM ZEBRADO ALTERNADO, AL. 0,2000	2914,54	4,19	12.240,93	12.240,93	0,00		0,00	2914,54	12.240,93	100,00%					
7.3	CAMPICO APICADO EM ALVIMARIA E ESTRUTURAS DE CONCRETO, 15x15x16 CM, 100% DE ALUMINA, 200 LITROS	2914,54	36,49	106.447,11	96.447,11	0,00		0,00	2914,54	96.447,11	100,00%					
7.4	REVESTIMENTO EM TUBO EM CONCRETO, 15x15x16 CM, 100% DE ALUMINA, 200 LITROS	351,48	41,16	14.488,85	18.137,43	0,00		0,00	351,48	18.137,43	100,00%					
7.5	REVESTIMENTO EM TUBO EM CONCRETO, 15x15x16 CM, 100% DE ALUMINA, 200 LITROS	2949,82	57,84	171.233,88	68.024,89	0,00		0,00	2949,82	68.024,89	100,00%					
8.1	CONCRETO COM CIMENTO PORTLAND, 200 LITROS	28,99	334,08	9.687,05	8.894,56	0,00		0,00	28,99	8.894,56	100,00%					
7.7	CONCRETO COM CIMENTO PORTLAND, 200 LITROS	8,55	372,22	3.177,49	3.500,11	0,00		0,00	8,55	3.500,11	100,00%					
8.2	CONCRETO COM CIMENTO PORTLAND, 200 LITROS	274,60	41,99	11.508,45	11.508,45	0,00		0,00	274,60	11.508,45	100,00%					
8.3	CONCRETO COM CIMENTO PORTLAND, 200 LITROS	1019,00	16,97	17.211,83	21.312,27	0,00		0,00	1019,00	21.312,27	100,00%					
8.4	CONCRETO COM CIMENTO PORTLAND, 200 LITROS	4,00	3.393,37	13.573,48	12.208,00	0,00		0,00	4,00	12.208,00	100,00%					
8.5	CONCRETO COM CIMENTO PORTLAND, 200 LITROS	149,21	61,32	9.155,85	51.921,15	0,00		0,00	149,21	51.921,15	100,00%					
8.6	CONCRETO COM CIMENTO PORTLAND, 200 LITROS	299,84	31,66	9.491,82	28.998,27	0,00		0,00	299,84	28.998,27	100,00%					
8.7	CONCRETO COM CIMENTO PORTLAND, 200 LITROS	103,90	37,46	3.892,38	4.178,71	0,00		0,00	103,90	4.178,71	200,00%					
8.8	CONCRETO COM CIMENTO PORTLAND, 200 LITROS	433,15	16,71	7.238,81	19.872,91	0,00		0,00	433,15	19.872,91	100,00%					
8.9	CONCRETO COM CIMENTO PORTLAND, 200 LITROS	122,70	33,87	4.157,17	5.131,17	0,00		0,00	122,70	5.131,17	100,00%					
8.10	CONCRETO COM CIMENTO PORTLAND, 200 LITROS	122,70	33,87	4.157,17	5.131,17	0,00		0,00	122,70	5.131,17	100,00%					
8.11	CONCRETO COM CIMENTO PORTLAND, 200 LITROS	122,70	33,87	4.157,17	5.131,17	0,00		0,00	122,70	5.131,17	100,00%					
8.12	CONCRETO COM CIMENTO PORTLAND, 200 LITROS	122,70	33,87	4.157,17	5.131,17	0,00		0,00	122,70	5.131,17	100,00%					
8.13	CONCRETO COM CIMENTO PORTLAND, 200 LITROS	122,70	33,87	4.157,17	5.131,17	0,00		0,00	122,70	5.131,17	100,00%					
8.14	CONCRETO COM CIMENTO PORTLAND, 200 LITROS	122,70	33,87	4.157,17	5.131,17	0,00		0,00	122,70	5.131,17	100,00%					
8.15	CONCRETO COM CIMENTO PORTLAND, 200 LITROS	122,70	33,87	4.157,17	5.131,17	0,00		0,00	122,70	5.131,17	100,00%					
8.16	CONCRETO COM CIMENTO PORTLAND, 200 LITROS	122,70	33,87	4.157,17	5.131,17	0,00		0,00	122,70	5.131,17	100,00%					
8.17	CONCRETO COM CIMENTO PORTLAND, 200 LITROS	122,70	33,87	4.157,17	5.131,17	0,00		0,00	122,70	5.131,17	100,00%					
8.18	CONCRETO COM CIMENTO PORTLAND, 200 LITROS	122,70	33,87	4.157,17	5.131,17	0,00		0,00	122,70	5.131,17	100,00%					
8.19	CONCRETO COM CIMENTO PORTLAND, 200 LITROS	122,70	33,87	4.157,17	5.131,17	0,00		0,00	122,70	5.131,17	100,00%					
8.20	CONCRETO COM CIMENTO PORTLAND, 200 LITROS	122,70	33,87	4.157,17	5.131,17	0,00		0,00	122,70	5.131,17	100,00%					
8.21	CONCRETO COM CIMENTO PORTLAND, 200 LITROS	122,70	33,87	4.157,17	5.131,17	0,00		0,00	122,70	5.131,17	100,00%					
8.22	CONCRETO COM CIMENTO PORTLAND, 200 LITROS	122,70	33,87	4.157,17	5.131,17	0,00		0,00	122,70	5.131,17	100,00%					
8.23	CONCRETO COM CIMENTO PORTLAND, 200 LITROS	122,70	33,87	4.157,17	5.131,17	0,00		0,00	122,70	5.131,17	100,00%					
8.24	CONCRETO COM CIMENTO PORTLAND, 200 LITROS	122,70	33,87	4.157,17	5.131,17	0,00		0,00	122,70	5.131,17	100,00%					
8.25	CONCRETO COM CIMENTO PORTLAND, 200 LITROS	122,70	33,87	4.157,17	5.131,17	0,00		0,00	122,70	5.131,17	100,00%					

HE CONSTRUTORA E ESTRUTURAS LTDA
CNPJ: 27.608.095/0001-94
Rua Gustavo Monteiro dos Santos, nº 893
Centro, Camocim de São Félix - PE

HE CONSTRUTORA E ESTRUTURAS LTDA
CNPJ: 27.608.095/0001-94
Rua Gustavo Monteiro dos Santos, nº 893
Centro, Camocim de São Félix - PE

Aerton Magdo N. da Silva
Engo Civil
CREA - 32617PE / 1801682453

PREFEITURA MUNICIPAL DE CAMOCIM DE SÃO FÉLIX
SECRETARIA MUNICIPAL DE INFRAESTRUTURA



CAMOCIM DE SÃO FÉLIX

CONTRATADA: HE CONSTRUTORA E ESTRUTURAS LTDA		DATA DA ORDEM DE SERVIÇO: 06/09/2024		LOCAL: MUNICÍPIO DE CAMOCIM DE SÃO FÉLIX - PE		VIGÊNCIA DO CONTRATO: 12 MESES		PERÍODO DA MEDIÇÃO: 15/08/2024 a		DATA: 22/08/2024	
CNPJ: 27.463.095/0001-94		PROCESSO LICITATÓRIO: 047/2024		COMO CORRENCIA ELETRÔNICA: 80372832		VALOR DO CONTRATO: R\$ 1.728.000,00		VALOR DA MEDIÇÃO:		109.811,91	
OBJETO: CONSTRUÇÃO DE UMA NOVA UNIDADE ESCOLAR, LOCALIZADA À AV. CORONEL BERNARDA DA SILVA, NO MUNICÍPIO DE CAMOCIM DE SÃO FÉLIX - PE		PLANTÃO CONTRATUAL		QUANTIDADES MÉDIAS		VALORES MÉDIOS (R\$)		QUANTIDADE		VALORES	
ÍTEM	DESCRIÇÃO	UNIDADE	QUANTIDADE	PREÇO UNITÁRIO	PREÇO UNITÁRIO (R\$/M²)	VALORES TOTAIS	PERÍODO	ACRÉDITADO ATUALIZADO	ACRÉDITADO TOTAL	PERÍODO	VALORES
9.1.1	REVESTIMENTO DE PISO PARA PISO COM PLACAS TIPO IMITAZÃO DE PEDRA, COM 60X60 CM, PAVIMENTO EM ÁREAS DE 100M², INCLUSIVE REVESTIMENTO DE PISO EM ÁREAS DE 100M².	m²	470,08	41,36	51,66	44.194,15	8,00	8,00	8,00	8,00	R\$ 48.948,33
9.1.2	REVESTIMENTO DE PISO PARA PISO COM PLACAS TIPO IMITAZÃO DE PEDRA, COM 60X60 CM, PAVIMENTO EM ÁREAS DE 100M², INCLUSIVE REVESTIMENTO DE PISO EM ÁREAS DE 100M².	m²	550,67	14,17	17,48	9.847,48	0,00	0,00	0,00	550,67	R\$ 9.847,40
9.1.3	REVESTIMENTO DE PISO PARA PISO COM PLACAS TIPO IMITAZÃO DE PEDRA, COM 60X60 CM, PAVIMENTO EM ÁREAS DE 100M², INCLUSIVE REVESTIMENTO DE PISO EM ÁREAS DE 100M².	m²	590,67	33,59	41,71	21.684,86	0,00	0,00	0,00	590,67	R\$ 21.684,86
9.1.4	REVESTIMENTO DE PISO PARA PISO COM PLACAS TIPO IMITAZÃO DE PEDRA, COM 60X60 CM, PAVIMENTO EM ÁREAS DE 100M², INCLUSIVE REVESTIMENTO DE PISO EM ÁREAS DE 100M².	m²	550,67	41,16	55,66	24.451,24	0,00	0,00	0,00	550,67	R\$ 24.451,28
9.1.5	REVESTIMENTO DE PISO PARA PISO COM PLACAS TIPO IMITAZÃO DE PEDRA, COM 60X60 CM, PAVIMENTO EM ÁREAS DE 100M², INCLUSIVE REVESTIMENTO DE PISO EM ÁREAS DE 100M².	m²	512,27	28,82	79,51	17.918,07	0,00	0,00	0,00	512,27	R\$ 17.918,07
9.1.6	REVESTIMENTO DE PISO PARA PISO COM PLACAS TIPO IMITAZÃO DE PEDRA, COM 60X60 CM, PAVIMENTO EM ÁREAS DE 100M², INCLUSIVE REVESTIMENTO DE PISO EM ÁREAS DE 100M².	m²	19,11	9,93	119,85	2.290,52	0,00	0,00	0,00	19,11	R\$ 2.290,52
10.1	ESCALARIAS DE MADEIRA	UNID	14,00	786,31	961,51	11.759,22	0,00	0,00	0,00	14,00	R\$ 11.759,42
10.1.1	ESCALARIAS DE MADEIRA	UNID	14,00	786,31	961,51	11.759,22	0,00	0,00	0,00	14,00	R\$ 11.759,42
10.1.2	ESCALARIAS DE MADEIRA	UNID	13,00	791,61	676,67	11.354,11	0,00	0,00	0,00	13,00	R\$ 11.354,11
10.1.3	ESCALARIAS DE MADEIRA	UNID	16,00	287,19	156,74	5.719,88	0,00	0,00	0,00	16,00	R\$ 5.719,84
10.2	FORNO DE ALUMINIO E FERRO	m³	8,50	451,06	651,41	4.719,81	0,00	0,00	0,00	8,40	R\$ 4.731,81
10.2.1	FORNO DE ALUMINIO E FERRO	m³	8,50	451,06	651,41	4.719,81	0,00	0,00	0,00	8,40	R\$ 4.731,81
10.2.2	FORNO DE ALUMINIO E FERRO	m³	4,00	15,38	289,19	958,76	0,00	0,00	0,00	4,00	R\$ 958,76
10.2.3	FORNO DE ALUMINIO E FERRO	m³	11,01	283,41	152,81	4.819,06	0,00	0,00	0,00	11,01	R\$ 4.819,06
10.2.4	FORNO DE ALUMINIO E FERRO	m³	149,48	24,89	164,61	54.872,71	0,00	0,00	0,00	149,40	R\$ 54.872,71
10.2.5	FORNO DE ALUMINIO E FERRO	m³	17,00	178,97	948,40	11.172,54	0,00	0,00	0,00	17,00	R\$ 11.172,54
10.3	ESCALARIAS DE FERRO	m³	11,00	745,64	111,91	1.450,13	0,00	0,00	0,00	11,00	R\$ 1.450,13
10.3.1	ESCALARIAS DE FERRO	m³	11,00	745,64	111,91	1.450,13	0,00	0,00	0,00	11,00	R\$ 1.450,13
10.3.2	ESCALARIAS DE FERRO	m³	18,29	232,88	283,97	99.790,23	0,00	0,00	0,00	18,20	R\$ 99.790,22
10.3.3	ESCALARIAS DE FERRO	m³	66,74	642,83	578,11	18.712,07	0,00	0,00	0,00	66,84	R\$ 18.712,07
11.1	INSTALAÇÃO ELÉTRICA	UN	1,00	1.655,17	1.655,17	1.655,17	0,00	0,00	0,00	1,00	R\$ 1.655,17
11.1.1	INSTALAÇÃO ELÉTRICA	UN	1,00	1.655,17	1.655,17	1.655,17	0,00	0,00	0,00	1,00	R\$ 1.655,17
11.1.2	INSTALAÇÃO ELÉTRICA	UN	1,00	144,86	144,86	144,86	0,00	0,00	0,00	1,00	R\$ 144,86
11.1.3	INSTALAÇÃO ELÉTRICA	UN	4,00	9,91	17,49	48,40	0,00	0,00	0,00	4,00	R\$ 48,40
11.1.4	INSTALAÇÃO ELÉTRICA	UN	4,00	11,83	11,77	53,08	0,00	0,00	0,00	4,00	R\$ 53,08
11.1.5	INSTALAÇÃO ELÉTRICA	UN	6,00	15,14	15,41	172,14	0,00	0,00	0,00	6,00	R\$ 172,14
11.1.6	INSTALAÇÃO ELÉTRICA	UN	1,00	111,09	788,67	788,67	0,00	0,00	0,00	1,00	R\$ 788,67
11.2	INSTALAÇÃO ELÉTRICA	M	900,00	3,04	2,56	2.196,00	0,00	0,00	0,00	900,00	R\$ 2.196,00
11.2.1	INSTALAÇÃO ELÉTRICA	M	900,00	3,04	2,56	2.196,00	0,00	0,00	0,00	900,00	R\$ 2.196,00
11.2.2	INSTALAÇÃO ELÉTRICA	M	900,00	2,87	3,36	2.227,00	0,00	0,00	0,00	900,00	R\$ 2.227,00
11.2.3	INSTALAÇÃO ELÉTRICA	M	600,00	4,17	5,45	1.700,00	0,00	0,00	0,00	600,00	R\$ 1.700,00

HE CONSTRUTORA E ESTRUTURAS LTDA
CNPJ: 27.463.095/0001-94
Rua Gustavo Monteiro dos Santos, nº 893
Centro, Camocim de São Félix - PE

HE CONSTRUTORA E ESTRUTURAS LTDA
Cleyce Kelly de Oliveira Lima
Eng.ª Civil
CREA/PE: 1818883724

Aerton Magno N. da Silva
Eng.ª Civil
CREA - 32617PE / 1801682453

PREFEITURA MUNICIPAL DE CAMOCIM DE SÃO FELIX
SECRETARIA DE INFRAESTRUTURA

24. SOLETA DE MEDIÇÃO

CONTRATAÇÃO DE CONSTRUÇÃO E ESTRUTURAS LTDA
CNPJ: 27.603.095/0001-94
OBJETO: CONSTRUÇÃO DE UMA NOVA UNIDADE ESCOLAR, LOCALIZADA À AV. CORONEL ELZEIRA DA SILVA, NO MUNICÍPIO DE CAMOCIM DE SÃO FELIX - PE
DATA DA ORDEM DE SERVIÇO: 06/08/2024
LOCAL: MUNICÍPIO DE CAMOCIM DE SÃO FELIX - PE
PERÍODO DA MEDIÇÃO: 15/06/2024
DATA: 22/08/2024
VALOR DO CONTRATO: R\$ 1.720.000,00
VALOR DA MEDIÇÃO: R\$

CÓDIGO	UNIDADE	QUANTIDADE	PREÇO UNITÁRIO	PREÇO UNITÁRIO ESTIMADO	VALORES TOTAIS	QUANTIDADES MEDIDAS		VALORES MEDIDOS (R\$)	VALORES MEDIDOS (R\$)	VALORES MEDIDOS (%)	%
						ACRÉSCIMO	REDUÇÃO				
11.3	UN	60,00	R\$ 109,10	R\$ 136,51	R\$ 8.936,00	0,00	0,00	R\$ -	R\$ -	0,00%	
11.3.1	UN	12,00	R\$ 147,16	R\$ 173,87	R\$ 2.144,44	0,00	0,00	R\$ -	R\$ -	0,00%	
11.3.1.1	UN	12,00	R\$ 243,84	R\$ 304,60	R\$ 3.655,70	8,00	8,00	R\$ -	R\$ -	100,00%	
11.3.1.1.1	UN	19,80	R\$ 191,46	R\$ 216,17	R\$ 4.544,23	8,00	8,00	R\$ -	R\$ -	100,00%	
11.3.1.1.1.1	UN	21,00	R\$ 104,16	R\$ 119,11	R\$ 2.801,33	0,00	0,00	R\$ -	R\$ -	0,00%	
11.3.1.1.1.1.1	UN	34,00	R\$ 199,56	R\$ 270,32	R\$ 6.776,88	0,00	0,00	R\$ -	R\$ -	0,00%	
11.3.1.1.1.1.1.1	UN	14,00	R\$ 248,82	R\$ 308,90	R\$ 3.523,20	0,00	0,00	R\$ -	R\$ -	0,00%	
11.3.1.1.1.1.1.1.1	UN	1,80	R\$ 50,19	R\$ 62,69	R\$ 188,07	0,00	0,00	R\$ -	R\$ -	0,00%	
11.3.1.1.1.1.1.1.1.1	UN	200,00	R\$ 41,91	R\$ 84,82	R\$ 16.964,00	0,00	0,00	R\$ -	R\$ -	0,00%	
11.3.1.1.1.1.1.1.1.1.1	UN	16,00	R\$ 59,81	R\$ 71,71	R\$ 1.147,36	8,00	8,00	R\$ -	R\$ -	100,00%	
11.3.1.1.1.1.1.1.1.1.1.1	UN	7,20	R\$ 51,01	R\$ 57,36	R\$ 412,50	0,00	0,00	R\$ -	R\$ -	0,00%	
11.3.1.1.1.1.1.1.1.1.1.1.1	UN	5,00	R\$ 40,84	R\$ 51,01	R\$ 255,05	8,00	8,00	R\$ -	R\$ -	100,00%	
11.3.1.1.1.1.1.1.1.1.1.1.1.1	UN	12,00	R\$ 91,26	R\$ 114,60	R\$ 1.575,60	8,00	8,00	R\$ -	R\$ -	100,00%	
11.3.1.1.1.1.1.1.1.1.1.1.1.1.1	UN	42,00	R\$ 51,71	R\$ 64,59	R\$ 2.712,78	0,00	0,00	R\$ -	R\$ -	0,00%	
11.3.1.1.1.1.1.1.1.1.1.1.1.1.1.1	UN	2,00	R\$ 58,11	R\$ 85,35	R\$ 170,70	0,00	0,00	R\$ -	R\$ -	0,00%	
11.3.1.1.1.1.1.1.1.1.1.1.1.1.1.1.1	UN	18,00	R\$ 61,67	R\$ 77,97	R\$ 1.403,46	0,00	0,00	R\$ -	R\$ -	0,00%	
11.3.1.1.1.1.1.1.1.1.1.1.1.1.1.1.1.1	UN	20,00	R\$ 11,79	R\$ 16,49	R\$ 199,40	8,00	8,00	R\$ -	R\$ -	100,00%	
11.3.1.1.1.1.1.1.1.1.1.1.1.1.1.1.1.1.1	UN	8,00	R\$ 87,87	R\$ 109,89	R\$ 879,12	0,00	0,00	R\$ -	R\$ -	0,00%	
11.3.1.1.1.1.1.1.1.1.1.1.1.1.1.1.1.1.1.1	M	93,00	R\$ 11,67	R\$ 10,75	R\$ 1.000,00	8,00	8,00	R\$ -	R\$ -	100,00%	
11.3.1.1.1.1.1.1.1.1.1.1.1.1.1.1.1.1.1.1.1	M	93,00	R\$ 21,21	R\$ 24,61	R\$ 2.288,93	0,00	0,00	R\$ -	R\$ -	0,00%	
11.3.2	UN	1,00	R\$ 99,99	R\$ 99,99	R\$ 99,99	0,00	0,00	R\$ -	R\$ -	0,00%	
11.3.2.1	UN	1,00	R\$ 99,99	R\$ 99,99	R\$ 99,99	0,00	0,00	R\$ -	R\$ -	0,00%	
11.3.2.1.1	UN	6,00	R\$ 414,50	R\$ 500,00	R\$ 2.487,00	0,00	0,00	R\$ -	R\$ -	0,00%	
11.3.2.1.1.1	M	100,00	R\$ 16,46	R\$ 26,46	R\$ 1.646,00	0,00	0,00	R\$ -	R\$ -	0,00%	
11.3.2.1.1.1.1	M	20,00	R\$ 39,49	R\$ 44,31	R\$ 886,60	0,00	0,00	R\$ -	R\$ -	0,00%	

CONTRATO: HE CONSTRUTORA E ESTRUTURAS LTDA		DATA DA ORDEM DE SERVIÇO: 06/09/2024		LOCAL: MUNICÍPIO DE CAMOCIM - PE		PERÍODO DA MEDIÇÃO: 15/08/2024 a 22/08/2024		VALOR DO CONTRATO: R\$ 1.728.000,00		DATA: 22/08/2024				
CNPJ: 27.603.095/0001-94		PROCESSO LICITATÓRIO: 049/2024		COMPROVAÇÃO ELETRÔNICA: 003/2024		CONTRATO: 745/2024		VALOR DA MEDIÇÃO: R\$		DATA: 22/08/2024				
OBJETO: CONSTRUÇÃO DE UMA NOVA UNIDADE ESCOLAR, LOCALIZADA À AV. CORONEL BETERRA DA SILVA, NO MUNICÍPIO DE CAMOCIM DE SÃO FÉLIX - PE		PLANEJAMENTO CONTABILIZACIONAL		QUANTIDADES MEDIDAS		VALORES MEDIADOS (R\$)		ACRESÇIM. TOTAL		VALORES À RECEBER				
ITEM	UNIDADE	DESCRIÇÃO	QUANTIDADE	PREÇO UNITÁRIO (R\$)	PREÇO TOTAL (R\$)	VALORES TOTAIS	ACRÉSCIMO ANTERIOR	PERÍODO	REAJUSTADO ANTERIOR	ACRÉSCIMO ATUAL	VALORES ATUALIZADOS	QUANTIDADE	VALORES	%
13.4.1.1	UN	1000 SARDIÕES SEMI-SECO COM CARCA AGRUPADA, UNIDADE: BARRIL, 1000G, MARCA: BRANCA, TIPO: 1000G - 12	16,00	415,52	6.648,32	7.486,56	0,00		0,00	0,00	7.486,56	18,00	R\$ 7.486,56	100,00%
13.4.1.2	UN	ASSITIDO MANTENIDO COM VESTIMENTAÇÃO, CONTEÚDO: 1000	16,00	322,89	5.166,24	5.166,24	0,00		0,00	0,00	5.166,24	18,00	R\$ 5.166,24	100,00%
13.4.1.3	UN	LUBRIFICANTE, TIPO: PARA VEÍCULO, MARCA: TOTAL, TIPO: 16W-40	12,00	330,13	3.961,56	3.961,56	0,00		0,00	0,00	3.961,56	12,00	R\$ 3.961,56	100,00%
13.4.1.4	UN	PAPELO MÍDIO, TIPO: 70G, MARCA: NORDESTE, TIPO: 70G	12,00	81,31	975,72	1.111,71	0,00		0,00	0,00	1.111,71	11,00	R\$ 3.315,72	100,00%
13.4.1.5	UN	TUBO DE PVC, TIPO: 100MM, MARCA: NORDESTE, TIPO: 100MM	2,00	176,92	353,84	442,00	0,00		0,00	0,00	442,00	2,00	R\$ 442,00	100,00%
13.4.1.6	UN	REGISTRO DE GAVIÃO, TIPO: 100MM, MARCA: NORDESTE, TIPO: 100MM	12,00	74,28	891,36	1.170,90	0,00		0,00	0,00	1.170,90	12,00	R\$ 1.320,97	100,00%
13.4.1.7	UN	ACABAMENTO DE CANTONAMENTOS - FORNECIMENTO E INSTALAÇÃO DE JAZZOL	28,00	66,29	1.856,12	2.318,48	0,00		0,00	0,00	2.318,48	28,00	R\$ 2.318,48	100,00%
13.4.1.8	UN	REGISTRO DE PRESSÃO, TIPO: 100MM, MARCA: NORDESTE, TIPO: 100MM	11,00	61,06	671,66	945,24	0,00		0,00	0,00	945,24	12,00	R\$ 945,24	100,00%
13.4.2	UN	TUBO DE INSTALAÇÃO DE GAVIÃO, TIPO: 100MM, MARCA: NORDESTE, TIPO: 100MM	4,00	208,64	834,56	1.832,52	0,00		0,00	0,00	1.832,52	4,00	R\$ 1.032,52	100,00%
13.4.3	UN	REGISTRO DE PRESSÃO, TIPO: 100MM, MARCA: NORDESTE, TIPO: 100MM	4,00	78,45	313,80	392,26	0,00		0,00	0,00	392,26	4,00	R\$ 392,26	100,00%
13.4.4	UN	ACABAMENTO DE CANTONAMENTOS - FORNECIMENTO E INSTALAÇÃO DE JAZZOL	2,00	66,69	133,38	165,86	0,00		0,00	0,00	165,86	2,00	R\$ 165,86	100,00%
13.5	UN	TESTE DE TIPO: 100MM, MARCA: NORDESTE, TIPO: 100MM	1,00	7.751,27	7.751,27	9.665,52	0,00		0,00	0,00	9.665,52	1,00	R\$ 9.665,52	100,00%
14.0	UN	TRABALHO EM FERRELA, ALIQUOTA EM FERRELA	3,00	7.815,22	23.445,66	32.531,30	0,00		0,00	0,00	32.531,30	3,00	R\$ 32.531,30	100,00%
14.1	m²	1000 SARDIÕES SEMI-SECO COM CARCA AGRUPADA, UNIDADE: BARRIL, 1000G, MARCA: BRANCA, TIPO: 1000G - 12	103,24	1,10	113,56	6.024,20	0,00		0,00	0,00	6.024,20	103,24	R\$ 6.024,20	100,00%
14.2	m²	ASSITIDO MANTENIDO COM VESTIMENTAÇÃO, CONTEÚDO: 1000	103,24	51,17	5.283,79	26.337,99	0,00		0,00	0,00	26.337,99	103,24	R\$ 26.337,99	100,00%
14.3	m²	LUBRIFICANTE, TIPO: PARA VEÍCULO, MARCA: TOTAL, TIPO: 16W-40	106,68	10,05	1.072,13	28.218,41	0,00		0,00	0,00	28.218,41	106,68	R\$ 28.218,41	100,00%
14.4	m²	PAPELO MÍDIO, TIPO: 70G, MARCA: NORDESTE, TIPO: 70G	196,18	15,00	2.942,70	31.961,11	0,00		0,00	0,00	31.961,11	196,18	R\$ 31.961,11	100,00%
14.5	m²	TUBO DE PVC, TIPO: 100MM, MARCA: NORDESTE, TIPO: 100MM	518,27	70,22	36.395,45	68.356,56	0,00		0,00	0,00	68.356,56	518,27	R\$ 68.356,56	100,00%
14.6	m²	REGISTRO DE GAVIÃO, TIPO: 100MM, MARCA: NORDESTE, TIPO: 100MM	590,27	70,60	41.672,79	110.445,45	0,00		0,00	0,00	110.445,45	590,27	R\$ 110.445,45	100,00%
14.7	m²	ACABAMENTO DE CANTONAMENTOS - FORNECIMENTO E INSTALAÇÃO DE JAZZOL	2.747	542,29	1.491,27	13.998,67	0,00		0,00	0,00	13.998,67	2.747	R\$ 13.998,67	100,00%
14.8	m²	REGISTRO DE PRESSÃO, TIPO: 100MM, MARCA: NORDESTE, TIPO: 100MM	33,90	75,81	2.557,73	1.164,54	0,00		0,00	0,00	1.164,54	33,90	R\$ 3.364,54	100,00%
14.9	m²	TUBO DE PVC, TIPO: 100MM, MARCA: NORDESTE, TIPO: 100MM	74,18	495,99	36.814,06	14.937,50	0,00		0,00	0,00	14.937,50	74,18	R\$ 14.937,50	100,00%
15.0	m²	REGISTRO DE PRESSÃO, TIPO: 100MM, MARCA: NORDESTE, TIPO: 100MM	14,70	933,67	13.725,04	15.072,66	0,00		0,00	0,00	15.072,66	14,70	R\$ 15.072,66	100,00%

HE CONSTRUTORA E ESTRUTURAS LTDA
CNPJ: 27.603.095/0001-94
Rua Gustavo Monteiro dos Santos, n° 893
Centro, Camocim de São Félix - PE

Aerton Magno N. da Silva
Engenheiro Civil
CREA - 32617PE / 1801682453
1818883724

PREFEITURA MUNICIPAL DE CAMOCIM DE SÃO FÉLIX
SECRETARIA DE INFRAESTRUTURA

2º BOLETIM DE MEDIÇÃO

CÓDIGO	DESCRIÇÃO	UNIDADE	QUANTIDADE	PREÇO UNITÁRIO	VALORES ESTIMADOS	ACUMULADO ANTERIOR	ACUMULADO ATUAL	PERÍODO DE MEDIÇÃO	VALORES MEDIDOS (R\$)	ACUMULADO TOTAL	QUANTIDADE	VALORES	SALDO A MEDIR	DATA DE MEDIÇÃO	PERÍODO DA MEDIÇÃO	VALOR DA MEDIÇÃO	VALOR DO CONTRATO	DATA DO CONTRATO	VALOR DO CONTRATO									
																				PREÇO UNITÁRIO	VALORES ESTIMADOS	ACUMULADO ANTERIOR	ACUMULADO ATUAL	PERÍODO DE MEDIÇÃO	VALORES MEDIDOS (R\$)	ACUMULADO TOTAL	QUANTIDADE	VALORES
15.1	PROBANDO - PARA AMARRAR, MODELO Nº 01, EM TUBOÇO	un	1,00	7.910,33	7.910,33	0,00	7.910,33	01/07/2024	7.910,33	7.910,33	1,00	7.910,33	199.011,91	15/07/2024	22/07/2024	199.011,91	1.200.000,00	15/07/2024	1.200.000,00									
15.2	GANVAVANO DE 3 1/2" LASSINHO EM TUBO DE FERRO	un	1,00	2.440,23	2.440,23	0,00	2.440,23	01/07/2024	2.440,23	2.440,23	1,00	2.440,23	199.011,91	15/07/2024	22/07/2024	199.011,91	1.200.000,00	15/07/2024	1.200.000,00									
15.3	ARRANHADO - GANVAVANO DUPLA, MODELO Nº 119, DA LURCO	un	1,00	3.416,06	3.416,06	0,00	3.416,06	01/07/2024	3.416,06	3.416,06	1,00	3.416,06	199.011,91	15/07/2024	22/07/2024	199.011,91	1.200.000,00	15/07/2024	1.200.000,00									
15.4	ARRANHADO - PARA AMARRAR, MODELO Nº 01, EM TUBOÇO	m²	286,59	13,20	3.782,99	0,00	3.782,99	01/07/2024	3.782,99	3.782,99	286,59	3.782,99	199.011,91	15/07/2024	22/07/2024	199.011,91	1.200.000,00	15/07/2024	1.200.000,00									
15.5	ARRANHADO - PARA AMARRAR, MODELO Nº 01, EM TUBOÇO	m²	19,15	15,70	300,76	0,00	300,76	01/07/2024	300,76	300,76	19,15	300,76	199.011,91	15/07/2024	22/07/2024	199.011,91	1.200.000,00	15/07/2024	1.200.000,00									
15.6	ARRANHADO - PARA AMARRAR, MODELO Nº 01, EM TUBOÇO	m²	222,15	18,02	4.003,83	0,00	4.003,83	01/07/2024	4.003,83	4.003,83	222,15	4.003,83	199.011,91	15/07/2024	22/07/2024	199.011,91	1.200.000,00	15/07/2024	1.200.000,00									
15.7	ARRANHADO - PARA AMARRAR, MODELO Nº 01, EM TUBOÇO	un	8,00	149,41	1.195,28	0,00	1.195,28	01/07/2024	1.195,28	1.195,28	8,00	1.195,28	199.011,91	15/07/2024	22/07/2024	199.011,91	1.200.000,00	15/07/2024	1.200.000,00									
15.8	ARRANHADO - PARA AMARRAR, MODELO Nº 01, EM TUBOÇO	m²	15,00	2,08	31,20	0,00	31,20	01/07/2024	31,20	31,20	15,00	31,20	199.011,91	15/07/2024	22/07/2024	199.011,91	1.200.000,00	15/07/2024	1.200.000,00									
15.9	ARRANHADO - PARA AMARRAR, MODELO Nº 01, EM TUBOÇO	m²	6,81	312,71	2.131,60	0,00	2.131,60	01/07/2024	2.131,60	2.131,60	6,81	2.131,60	199.011,91	15/07/2024	22/07/2024	199.011,91	1.200.000,00	15/07/2024	1.200.000,00									
15.10	ARRANHADO - PARA AMARRAR, MODELO Nº 01, EM TUBOÇO	un	40,00	40,00	1.600,00	0,00	1.600,00	01/07/2024	1.600,00	1.600,00	40,00	1.600,00	199.011,91	15/07/2024	22/07/2024	199.011,91	1.200.000,00	15/07/2024	1.200.000,00									
TOTAL													RS	188.300,53	RS	1.720.000,00	RS	1.720.000,00	RS	1.720.000,00	RS	1.720.000,00	RS	1.720.000,00	RS	1.720.000,00	RS	1.720.000,00

HE CONSTRUTORA E ESTRUTURAS LTDA
CNPJ: 27.603.095/0001-94
Rua Gustavo Monteiro dos Santos, nº 893
Centro, Camocim de São Félix - PE

HE CONSTRUTORA E ESTRUTURAS LTDA
Gleice Kelly de Oliveira Lima
Eng(a) Civil
CREA/PE: 1818883724

Aerton Magno N. da Silva
Eng. Civil
CREA - 32617PE-1801682453

CONTRATA DA
HE CONSTRUTORA E ESTRUTURAS LTDA

ENGENHEIRO FISCAL
AERTON MAGNO NIPOMUCHEO DA SILVA
ENGENHEIRO CIVIL - CREA PE 1801682453

PREFEITURA MUNICIPAL DE CAMOCIM DE SÃO FÉLIX PE

CAMOCIM
DE SÃO FÉLIX

MEMÓRIA DE CÁLCULO 2º BOLETIM DE MEDIÇÃO

ITEM	DESCRIÇÃO DOS SERVIÇOS	UND	QUANT	COMP	LARG. MÉDIA	ALT. MÉDIA	TAXA	TOTAL
1.0	ADMINISTRAÇÃO LOCAL							
			QUANT	COMP	LARG. MÉDIA	ALT. MÉDIA	TAXA	TOTAL
								9,10
4.0	MOVIMENTAÇÃO EM TERRA							
			QUANT	COMP	LARG. MÉDIA	ALT. MÉDIA	TAXA	TOTAL
								27,03
5.0	CONCRETO ARMADO E ALVENARIA DE EMBASAMENTO							
5.1	FUNDAÇÃO							
5.1.1	SARAPAS							
			QUANT	COMP	LARG. MÉDIA	ALT. MÉDIA	TAXA	TOTAL
								27,24
			QUANT	COMP	LARG. MÉDIA	ALT. MÉDIA	TAXA	TOTAL
								13,61
5.1.2	EMBASAMENTO							
			QUANT	COMP	LARG. MÉDIA	ALT. MÉDIA	TAXA	TOTAL
								27,63
			QUANT	COMP	LARG. MÉDIA	ALT. MÉDIA	TAXA	TOTAL
								312,77
								193,62
								178,63
5.1.3	VIGAS BALDRAMES							
			QUANT	COMP	LARG. MÉDIA	ALT. MÉDIA	TAXA	TOTAL
								12,42

Aerton Magno N. da Silva
Eng.º Civil
CREA - 32617PE / 1801682453

ME CONSTRUTORA E ESTRUTURAS LTDA
Gleice Kelly de Oliveira Lins
Eng.ª Civil
CREA/PE 1818883724

ME CONSTRUTORA E ESTRUTURAS LTDA
CNPJ: 27.603.095/0001-94
Rua Gustavo Monteiro dos Santos n.º 82
Centro, Camocim de São Félix - PE

PREFEITURA DE CAMOCIM DE SÃO FÉLIX
2º BOLETIM DE MEDIÇÃO

OBRA: CONSTRUÇÃO DE UMA NOVA UNIDADE ESCOLAR, LOCALIZADA À AV. CORONEL BEZERRA DA SILVA, NO MUNICÍPIO DE CAMOCIM DE SÃO FÉLIX - PE

LOCAL: MUNICÍPIO DE CAMOCIM DE SÃO FÉLIX - PE

RELATÓRIO FOTOGRÁFICO

Foto 01



Foto 02



Foto 03



Foto 04

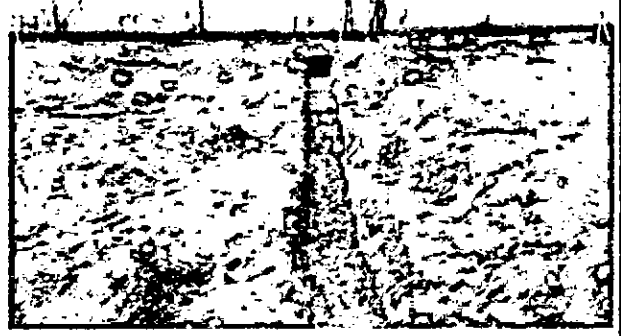

Foto 05



Foto 06

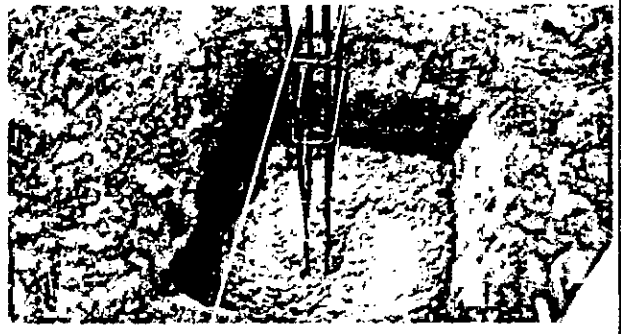

Aerton Magno N. da Silva
Eng. Civil
CREA - 32617PE / 1801682453

HE CONSTRUTORA E ESTRUTURAS LTDA
Gleice Kelly de Oliveira Lins
Eng(a) Civil
CREA/PE: 1818883724

HE CONSTRUTORA E ESTRUTURAS LTDA
CNPJ: 27.803.095/0001-94
Rua Gustavo Monteiro dos Santos, n° 893
Centro, Camocim de São Félix - PE

PREFEITURA DE CAMOCIM DE SÃO FÉLIX
2º BOLETIM DE MEDIÇÃO

OBRA: CONSTRUÇÃO DE UMA NOVA UNIDADE ESCOLAR, LOCALIZADA À AV. CORONEL BEZERRA DA SILVA, NO MUNICÍPIO DE CAMOCIM DE SÃO FÉLIX - PE

LOCAL: MUNICÍPIO DE CAMOCIM DE SÃO FÉLIX - PE

RELATÓRIO FOTOGRÁFICO

Foto 07



Foto 08



Foto 09



Foto 10

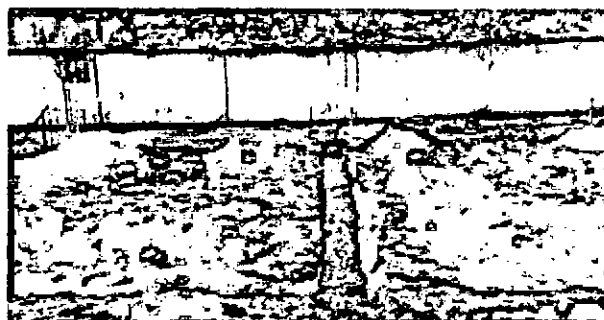

Foto 11

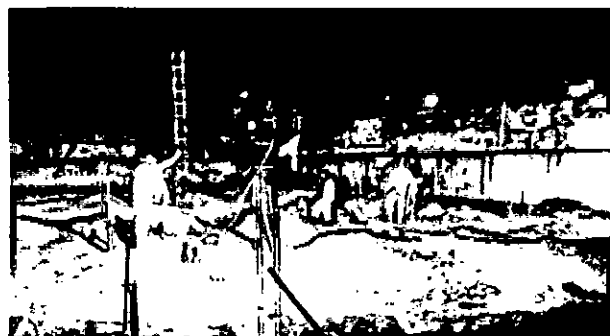

Foto 12



Aerton Magro N. da Silva
Eng. Civil
CREA - 32617PE / 1801682453

HE CONSTRUTORA E ESTRUTURAS LTDA
Gleice Kelly de Oliveira Lins
Eng(a). Civil
CREA/PE: 1818883724

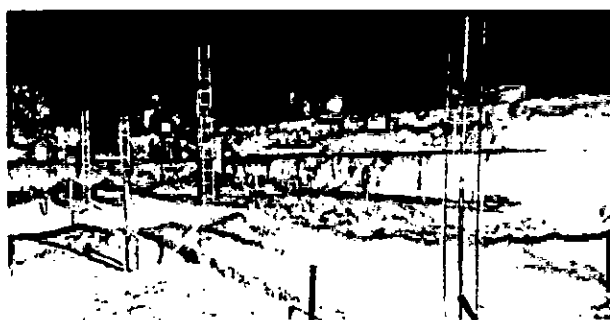
HE CONSTRUTORA E ESTRUTURAS LTDA
CNPJ: 27.608.095/0001-94
Rua Gustavo Monteiro dos Santos, nº 893
Centro, Camocim de São Félix - PE

PREFEITURA DE CAMOCIM DE SÃO FÉLIX
2º BOLETIM DE MEDIÇÃO

OBRA: CONSTRUÇÃO DE UMA NOVA UNIDADE ESCOLAR, LOCALIZADA À AV. CORONEL BEZERRA DA SILVA, NO MUNICÍPIO DE CAMOCIM DE SÃO FÉLIX - PE

LOCAL: MUNICÍPIO DE CAMOCIM DE SÃO FÉLIX - PE

RELATÓRIO FOTOGRÁFICO

Foto 13



Foto 14



Foto 15

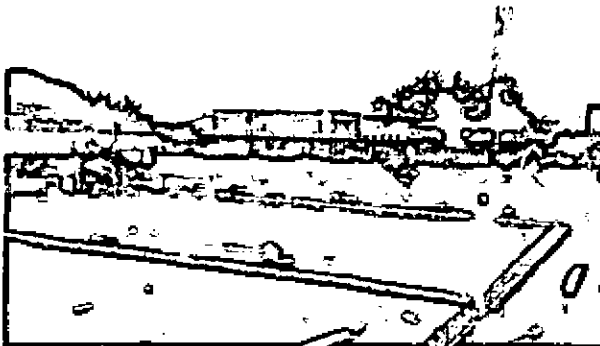

Foto 16



Foto 17



Foto 18

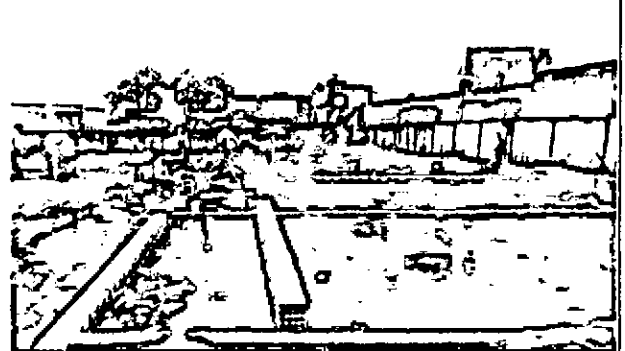

Aerton Magno N. da Silva
Eng. Civil
CREA - 32617PE / 1801682453

HE CONSTRUTORA E ESTRUTURAS LTDA
Gleice Kelly de Oliveira Lins
Eng(a). Civil
CREA/PE: 1818883724

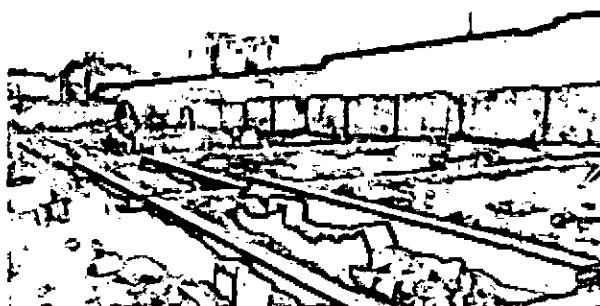
HE CONSTRUTORA E ESTRUTURAS LTDA
CNPJ: 27.603.095/0001-94
Rua Gustavo Monteiro dos Santos, n° 893
Centro, Camocim de São Félix - PE

PREFEITURA DE CAMOCIM DE SÃO FÉLIX
2º BOLETIM DE MEDIÇÃO

OBRA: CONSTRUÇÃO DE UMA NOVA UNIDADE ESCOLAR, LOCALIZADA À AV. CORONEL BEZERRA DA SILVA, NO MUNICÍPIO DE CAMOCIM DE SÃO FÉLIX - PE

LOCAL: MUNICÍPIO DE CAMOCIM DE SÃO FÉLIX - PE

RELATÓRIO FOTOGRÁFICO

Foto 19



Foto 20



Foto 21

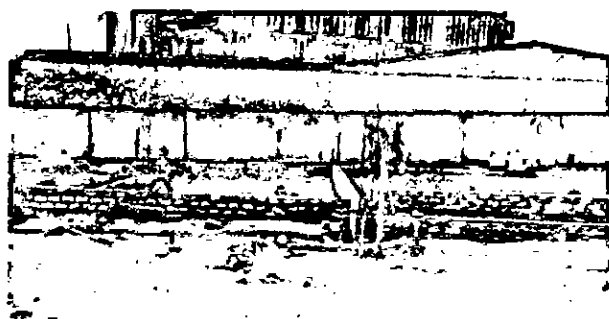

Foto 22



Foto 23

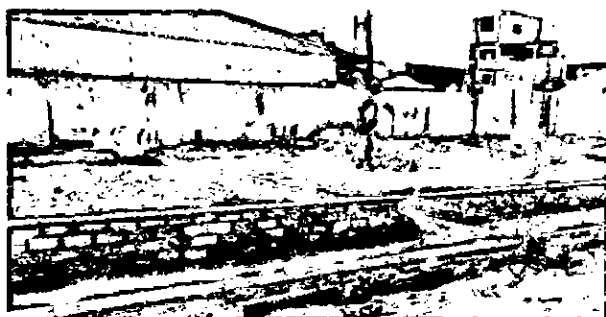

Foto 24



Aerton Magno N. da Silva
Eng.º Civil
CREA - 32617PB / 1801682453

HE CONSTRUTORA E ESTRUTURAS LTDA
Gleice Kelly de Oliveira Lima
Eng.º Civil
CREA/PE: 1818883724

HE CONSTRUTORA E ESTRUTURAS LTDA
CNPJ: 27.603.095/0001-94
Rua Gustavo Monteiro dos Santos, n.º 893
Centro, Camocim de São Félix - PE

PREFEITURA DE CAMOCIM DE SÃO FÉLIX
2º BOLETIM DE MEDIÇÃO

OBRA: CONSTRUÇÃO DE UMA NOVA UNIDADE ESCOLAR, LOCALIZADA À AV. CORONEL BEZERRA DA SILVA, NO MUNICÍPIO DE CAMOCIM DE SÃO FÉLIX - PE

LOCAL: MUNICÍPIO DE CAMOCIM DE SÃO FÉLIX - PE

RELATÓRIO FOTOGRÁFICO

Foto 25



Foto 26



Foto 27

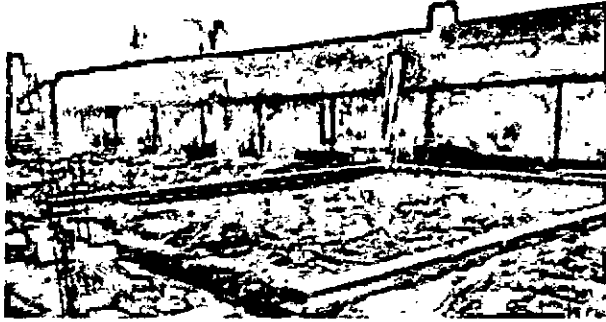

Foto 28

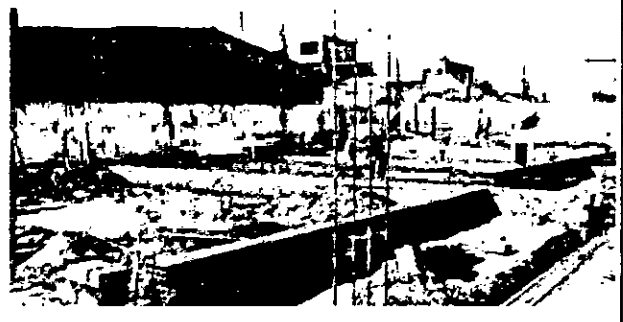

Foto 29



Foto 30

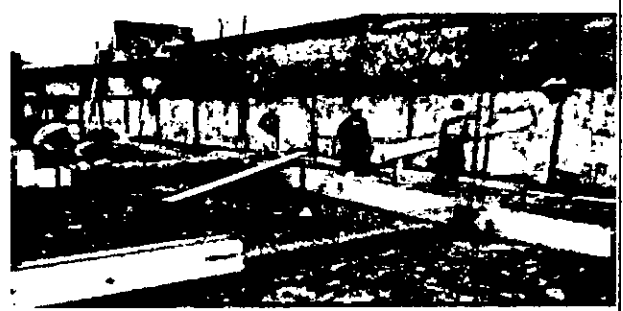

Aerton Magno N. da Silva
Eng. Civil
CREA - 32617PE / 1801682453

HE CONSTRUTORA E ESTRUTURAS LTDA
Gleice Kelly da Oliveira Lins
Eng. Civil
CREA/PE: 1818883724

HE CONSTRUTORA E ESTRUTURAS LTDA
CNPJ: 27.603.095/0001-94
Rua Gustavo Monteiro dos Santos, n° 893
Centro, Camocim de São Félix - PE

PREFEITURA DE CAMOCIM DE SÃO FÉLIX
2º BOLETIM DE MEDIÇÃO

OBRA: CONSTRUÇÃO DE UMA NOVA UNIDADE ESCOLAR, LOCALIZADA À AV. CORONEL BEZERRA DA SILVA, NO MUNICÍPIO DE CAMOCIM DE SÃO FÉLIX - PE

LOCAL: MUNICÍPIO DE CAMOCIM DE SÃO FÉLIX - PE

RELATÓRIO FOTOGRÁFICO

Foto 31



Foto 32



Foto 33

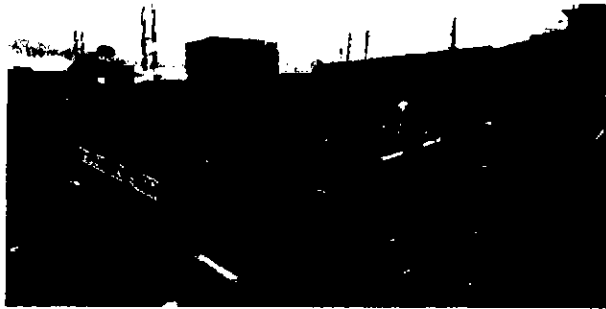

Foto 34



Foto 35



Foto 36



Aerton Magno N. da Silva
Eng. Civil
CREA - 32617PE / 1801682453

HE CONSTRUTORA E ESTRUTURAS LTDA
Gleice Kelly de Oliveira Lins
Eng(a). Civil
CREA/PE: 1818883724

HE CONSTRUTORA E ESTRUTURAS LTDA
CNPJ: 27.603.095/0001-94
Rua Gustavo Monteiro dos Santos, n° 893
Centro, Camocim de São Félix - PE

PREFEITURA DE CAMOCIM DE SÃO FÉLIX
2º BOLETIM DE MEDIÇÃO

OBRA: CONSTRUÇÃO DE UMA NOVA UNIDADE ESCOLAR, LOCALIZADA À AV. CORONEL BEZERRA DA SILVA, NO MUNICÍPIO DE CAMOCIM DE SÃO FÉLIX - PE

LOCAL: MUNICÍPIO DE CAMOCIM DE SÃO FÉLIX - PE

RELATÓRIO FOTOGRÁFICO

Foto 37



Foto 38



Aerton Magno N. da Silva
Eng. Civil
CREA - 32617PE / 1801682453

HE CONSTRUTORA E ESTRUTURAS LTDA
Gleice Kelly de Oliveira Lins
Eng. Civil
CREA/PE: 1818883724

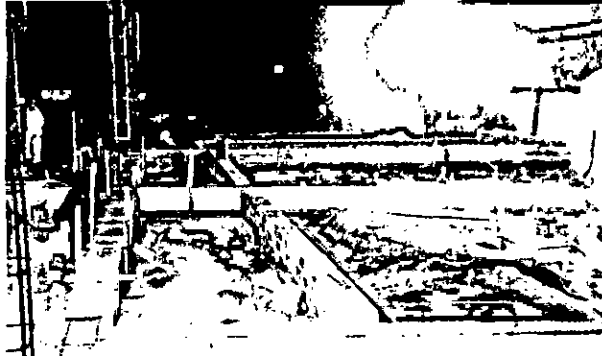
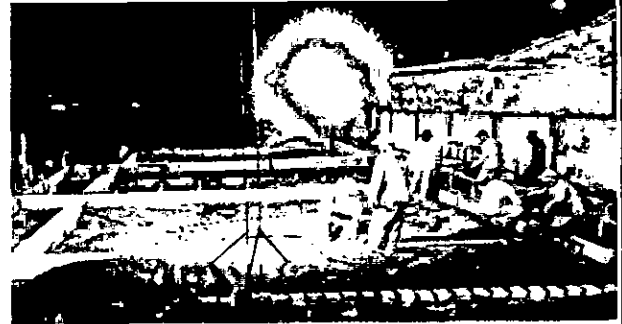
HE CONSTRUTORA E ESTRUTURAS LTDA
CNPJ: 27.602.095/0001-94
Rua Gustavo Monteiro dos Santos, n° 893
Centro, Camocim de São Félix - PE



H E CONSTRUTORA E ESTRUTURAS EIRELI
Rua Gustavo Monteiro dos Santos, 893 - Centro - Camocim de São Félix
CEP: 55.665-000
CNPJ: 27.603.095/0001-94

RELATÓRIO DIÁRIO DE OBRA (RDO)

PERÍODO: 15/08/2024

OBRA: CONSTRUÇÃO DE UMA NOVA UNIDADE ESCOLAR, LOCALIZADA À AV. CORONEL BEZERRA DA SILVA,
NO MUNICÍPIO DE CAMOCIM DE SÃO FÉLIX - PE
LOCAL: MUNICÍPIO DE CAMOCIM DE SÃO FÉLIX - PE

MÃO DE OBRA INDIRETA		MÃO DE OBRA DIRETA		EQUIPAMENTOS	
FUNÇÃO / CARGO	QTDE	FUNÇÃO / CARGO	QTDE	DESCRIÇÃO	QTDE
ENGENHEIRO ENCARREGADO	1	AJUDANTE GERAL PEDREIRO			

TAREFAS REALIZADAS

1.	EXECUÇÃO DE LASTRO DE CONCRETO MAGRO DAS SAPATAS E DO EMBASAMENTO;
2.	EXECUÇÃO DO EMBASAMENTO;
3.	EXECUÇÃO DAS ESTRUTURAS DE CONCRETO ARMADO DA FUNDAÇÃO (SAPATAS E VIGAS BALDRAMES).
4.	
5.	
6.	
7.	
8.	
9.	
10.	
11.	
12.	
13.	
14.	
15.	

OCORRÊNCIAS

1.	
2.	
3.	
4.	
5.	

ASSINATURAS

HE CONSTRUTORA E ESTRUTURAS LTDA
Gleice Kelly de Oliveira Lins
Eng(a). Civil
CREA/PE: 1818883724

HE CONSTRUTORA E ESTRUTURAS LTDA
CNPJ: 27.603.095/0001-94
Rua Gustavo Monteiro dos Santos, n° 893
Centro, Camocim de São Félix - PE

Aerton Magno N. da Silva
Eng. Civil
CREA - 32617PE / 1801682453

RESPONSÁVEL TÉCNICO

CONTRATADA

CONTRATANTE



RELATÓRIO DIÁRIO DE OBRA (RDO)

PERÍODO: 16/08/2024

OBRA: CONSTRUÇÃO DE UMA NOVA UNIDADE ESCOLAR, LOCALIZADA À AV. CORONEL BEZERRA DA SILVA,
NO MUNICÍPIO DE CAMOCIM DE SÃO FÉLIX - PE
LOCAL: MUNICÍPIO DE CAMOCIM DE SÃO FÉLIX - PE

MÃO DE OBRA INDIRETA		MÃO DE OBRA DIRETA		EQUIPAMENTOS	
FUNÇÃO / CARGO	QTDE	FUNÇÃO / CARGO	QTDE	DESCRIÇÃO	QTDE
ENGENHEIRO	1	AJUDANTE GERAL			
ENCARREGADO	1	PEDREIRO			

TAREFAS REALIZADAS

1.	EXECUÇÃO DE LASTRO DE CONCRETO MAGRO DAS SAPATAS E DO EMBASAMENTO;
2.	EXECUÇÃO DO EMBASAMENTO;
3.	EXECUÇÃO DAS ESTRUTURAS DE CONCRETO ARMADO DA FUNDAÇÃO (SAPATAS E VIGAS BALDRAMES).
4.	
5.	
6.	
7.	
8.	
9.	
10.	
11.	
12.	
13.	
14.	
15.	

OCORRÊNCIAS

1.	
2.	
3.	
4.	
5.	

ASSINATURAS

H E CONSTRUTORA E ESTRUTURAS LTDA
Gleice Kelly de Oliveira Lima
Eng(a). Civil
CREA/PE: 1818883724

H E CONSTRUTORA E ESTRUTURAS LTDA
CNPJ: 27.603.095/0001-94
Rua Gustavo Monteiro dos Santos, nº 893
Centro, Camocim de São Félix - PE

Aerton Magno N. da Silva
Eng. Civil
CREA - 32617PE / 1801682453

RESPONSÁVEL TÉCNICO

CONTRATADA

CONTRATANTE



H E CONSTRUTORA E ESTRUTURAS EIRELI
Rua Gustavo Monteiro dos Santos, 893 - Centro - Camocim de São Félix
CEP: 55.665-000
CNPJ: 27.603.095/0001-94

RELATÓRIO DIÁRIO DE OBRA (RDO)

PERÍODO: 19/08/2024

OBRA: CONSTRUÇÃO DE UMA NOVA UNIDADE ESCOLAR, LOCALIZADA À AV. CORONEL BEZERRA DA SILVA,
NO MUNICÍPIO DE CAMOCIM DE SÃO FÉLIX - PE
LOCAL: MUNICÍPIO DE CAMOCIM DE SÃO FÉLIX - PE

MÃO DE OBRA INDIRETA		MÃO DE OBRA DIRETA		EQUIPAMENTOS	
FUNÇÃO / CARGO	QTDE	FUNÇÃO / CARGO	QTDE	DESCRIÇÃO	QTDE
ENGENHEIRO	1	AJUDANTE GERAL			
ENCARREGADO	1	PEDREIRO			

TAREFAS REALIZADAS

1.	EXECUÇÃO DE LASTRO DE CONCRETO MAGRO DAS SAPATAS E DO EMBASAMENTO;
2.	EXECUÇÃO DO EMBASAMENTO;
3.	EXECUÇÃO DAS ESTRUTURAS DE CONCRETO ARMADO DA FUNDAÇÃO (SAPATAS E VIGAS BALDRAMES).
4.	
5.	
6.	
7.	
8.	
9.	
10.	
11.	
12.	
13.	
14.	
15.	

OCORRÊNCIAS

1.	
2.	
3.	
4.	
5.	

ASSINATURAS

HE CONSTRUTORA E ESTRUTURAS LTDA
Gleice Kelly de Oliveira Lins
Eng(a). Civil
CREA/PE: 1818883724

HE CONSTRUTORA E ESTRUTURAS LTDA
CNPJ: 27.603.095/0001-94
Rua Gustavo Monteiro dos Santos, n° 893
Centro, Camocim de São Félix - PE

Aerton Magno N. da Silva
Eng Civil
CREA - 32617PE / 1801682453

RESPONSÁVEL TÉCNICO

CONTRATADA

CONTRATANTE



HE CONSTRUTORA E ESTRUTURAS EIRELI
Rua Gustavo Monteiro dos Santos, 893 - Centro - Camocim de São Félix
CEP: 55.665-000
CNPJ: 27.603.095/0001-94

RELATÓRIO DIÁRIO DE OBRA (RDO)

PERÍODO: 20/08/2024

OBRA: CONSTRUÇÃO DE UMA NOVA UNIDADE ESCOLAR, LOCALIZADA À AV. CORONEL BEZERRA DA SILVA, NO MUNICÍPIO DE CAMOCIM DE SÃO FÉLIX - PE
LOCAL: MUNICÍPIO DE CAMOCIM DE SÃO FÉLIX - PE

MÃO DE OBRA INDIRETA		MÃO DE OBRA DIRETA		EQUIPAMENTOS	
FUNÇÃO / CARGO	QTDE	FUNÇÃO / CARGO	QTDE	DESCRIÇÃO	QTDE
ENGENHEIRO	1	AJUDANTE GERAL			
ENCARREGADO	1	PEDREIRO			

TAREFAS REALIZADAS

1.	EXECUÇÃO DE LASTRO DE CONCRETO MAGRO DAS SAPATAS E DO EMBASAMENTO;
2.	EXECUÇÃO DO EMBASAMENTO;
3.	EXECUÇÃO DAS ESTRUTURAS DE CONCRETO ARMADO DA FUNDAÇÃO (SAPATAS E VIGAS BALDRAMES).
4.	
5.	
6.	
7.	
8.	
9.	
10.	
11.	
12.	
13.	
14.	
15.	

OCORRÊNCIAS

1.	
2.	
3.	
4.	
5.	

ASSINATURAS

HE CONSTRUTORA E ESTRUTURAS LTDA
Gleice Kelly de Oliveira Lins
Eng(a) Civil
CREA/PE: 1818883724

HE CONSTRUTORA E ESTRUTURAS LTDA
CNPJ: 27.603.095/0001-94
Rua Gustavo Monteiro dos Santos, n° 893
Centro, Camocim de São Félix - PE

Aerton Magno N. da Silva
Eng. Civil
CREA - 32617/PE / 1801682453

RESPONSÁVEL TÉCNICO

CONTRATADA

CONTRATANTE



H E CONSTRUTORA E ESTRUTURAS EIRELI
Rua Gustavo Monteiro dos Santos, 893 - Centro - Camocim de São Félix
CEP: 55.665-000
CNPJ: 27.603.095/0001-94

RELATÓRIO DIÁRIO DE OBRA (RDO)

PERÍODO: 21/08/2024

OBRA: CONSTRUÇÃO DE UMA NOVA UNIDADE ESCOLAR, LOCALIZADA À AV. CORONEL BEZERRA DA SILVA,
NO MUNICÍPIO DE CAMOCIM DE SÃO FÉLIX - PE
LOCAL: MUNICÍPIO DE CAMOCIM DE SÃO FÉLIX - PE

MÃO DE OBRA INDIRETA		MÃO DE OBRA DIRETA		EQUIPAMENTOS	
FUNÇÃO / CARGO	QTDE	FUNÇÃO / CARGO	QTDE	DESCRIÇÃO	QTDE
ENGENHEIRO	1	AJUDANTE GERAL			
ENCARREGADO	1	PEDREIRO			

TAREFAS REALIZADAS

1.	EXECUÇÃO DE LASTRO DE CONCRETO MAGRO DAS SAPATAS E DO EMBASAMENTO;
2.	EXECUÇÃO DO EMBASAMENTO;
3.	EXECUÇÃO DAS ESTRUTURAS DE CONCRETO ARMADO DA FUNDAÇÃO (SAPATAS E VIGAS BALDRAMES);
4.	EXECUÇÃO DE REATERRO DAS VALAS ESCAVADAS PARA FUNDAÇÃO;
5.	EXECUÇÃO DE ATERRO.
6.	
7.	
8.	
9.	
10.	
11.	
12.	
13.	
14.	
15.	

OCORRÊNCIAS

1.	
2.	
3.	
4.	
5.	

ASSINATURAS

HE CONSTRUTORA E ESTRUTURAS LTDA
Gleice Kelly da Oliveira Lima
Eng(a). Civil
CREA/PE: 1818883724

HE CONSTRUTORA E ESTRUTURAS LTDA
CNPJ: 27.603.095/0001-94
Rua Gustavo Monteiro dos Santos, n° 893
Centro, Camocim de São Félix - PE

Aerton Magno N. da Silva
Eng. Civil
CREA - 32617PE / 1801682453

RESPONSÁVEL TÉCNICO

CONTRATADA

CONTRATANTE



RELATÓRIO DIÁRIO DE OBRA (RDO)

PERÍODO: 22/08/2024

OBRA: CONSTRUÇÃO DE UMA NOVA UNIDADE ESCOLAR, LOCALIZADA À AV. CORONEL BEZERRA DA SILVA,
NO MUNICÍPIO DE CAMOCIM DE SÃO FÉLIX - PE
LOCAL: MUNICÍPIO DE CAMOCIM DE SÃO FÉLIX - PE

MÃO DE OBRA INDIRETA		MÃO DE OBRA DIRETA		EQUIPAMENTOS	
FUNÇÃO / CARGO	QTDE	FUNÇÃO / CARGO	QTDE	DESCRIÇÃO	QTDE
ENGENHEIRO	1	AJUDANTE GERAL			
ENCARREGADO	1	PEDREIRO			

TAREFAS REALIZADAS

1.	EXECUÇÃO DE LASTRO DE CONCRETO MAGRO DAS SAPATAS E DO EMBASAMENTO;
2.	EXECUÇÃO DO EMBASAMENTO;
3.	EXECUÇÃO DAS ESTRUTURAS DE CONCRETO ARMADO DA FUNDAÇÃO (SAPATAS E VIGAS BALDRAMES);
4.	EXECUÇÃO DE REATERRO DAS VALAS ESCAVADAS PARA FUNDAÇÃO;
5.	EXECUÇÃO DE ATERRO.
6.	
7.	
8.	
9.	
10.	
11.	
12.	
13.	
14.	
15.	

OCORRÊNCIAS

1.	
2.	
3.	
4.	
5.	

ASSINATURAS

HE CONSTRUTORA E ESTRUTURAS LTDA
Gleice Kelly de Oliveira Lins
Eng(a). Civil
CREA/PE: 1818883724

HE CONSTRUTORA E ESTRUTURAS LTD.-
CNPJ: 27.603.095/0001-94
Rua Gustavo Monteiro dos Santos, nº 893
Centro, Camocim de São Félix - PE

Aerton Magno N. da Silva
Eng. Civil
CREA - 32617PE / 1801682453

RESPONSÁVEL TÉCNICO

CONTRATADA

CONTRATANTE

PREFEITURA MUNICIPAL DE CAMOCIM DE SÃO FÉLIX
SECRETARIA DE INFRAESTRUTURA

CONTRATAÇÃO: HE CONSTRUTORA E ESTRUTURAS LTDA
CNPJ: 27.603.095/0001-94
OBJETO: CONSTRUÇÃO DE UMA NOVA UNIDADE ESCOLAR, LOCALIZADA A SV. CORONEL BEZERRA DA SILVA, NO MUNICÍPIO DE CAMOCIM DE SÃO FÉLIX - PE
CNPJ: 27.603.095/0001-94
DATA DA ORDEM DE SERVIÇO: 06/08/2024
LOCAL: MUNICÍPIO DE CAMOCIM DE SÃO FÉLIX - PE
VIGÊNCIA DO CONTRATO: 12 MESES
PERÍODO DA MEDIÇÃO: 22/09/2024
VALOR DO CONTRATO: R\$ 1.726.000,00
DATA: 22/09/2024

CÓDIGO	DESCRIÇÃO	QUANTIDADE	PREÇO UNITÁRIO COM IPI	VALORES TOTAIS	QUANTIDADES MEDIDAS		VALORES MEDIDOS (R\$)		ACRÉSCIMOS	VALORES	%	
					ACRÉSCIMOS	PERÍODO	ACRÉSCIMOS	PERÍODO				
3.6	ADMINISTRAÇÃO GERAL	3,00	R\$ 47.689,80	R\$ 143.069,40	0,85	3,30	R\$ 3.910,54	R\$ 7.821,09	R\$ 13.731,63	0,83	R\$ 66.579,18	83,00%
3.7	PROFESSORES	10,24	R\$ 8,38	R\$ 85,81	30,24	30,24	R\$ 312,58	R\$ -	R\$ 312,58	0,00	R\$ -	0,00%
3.8	PROFESSORES	64,80	R\$ 72,38	R\$ 4.690,22	64,80	64,80	R\$ 3.676,76	R\$ -	R\$ 3.676,76	0,00	R\$ -	0,00%
3.9	PROFESSORES	71,12	R\$ 18,84	R\$ 1.339,81	71,12	71,12	R\$ 3.687,86	R\$ -	R\$ 3.687,86	0,00	R\$ -	0,00%
4.0	PROFESSORES	33,00	R\$ 10,93	R\$ 3.606,90	33,00	33,00	R\$ 283,85	R\$ -	R\$ 283,85	0,00	R\$ -	0,00%
4.1	PROFESSORES	97,83	R\$ 3,80	R\$ 3.717,54	97,83	97,83	R\$ 2.379,33	R\$ -	R\$ 2.379,33	0,00	R\$ -	0,00%
4.2	PROFESSORES	302,68	R\$ 3,08	R\$ 932,27	302,68	302,68	R\$ 3.933,33	R\$ -	R\$ 3.933,33	0,00	R\$ -	0,00%
4.3	PROFESSORES	381,68	R\$ 6,64	R\$ 2.534,37	381,68	381,68	R\$ 8.489,71	R\$ -	R\$ 8.489,71	0,00	R\$ -	0,00%
4.4	PROFESSORES	183,33	R\$ 18,45	R\$ 3.381,91	183,33	183,33	R\$ 9.334,04	R\$ -	R\$ 9.334,04	0,00	R\$ -	0,00%
4.5	PROFESSORES	58,37	R\$ 9,54	R\$ 556,13	58,37	58,37	R\$ 6.973,46	R\$ -	R\$ 6.973,46	0,00	R\$ -	0,00%
4.6	PROFESSORES	533,96	R\$ 6,17	R\$ 3.294,43	533,96	533,96	R\$ 4.265,49	R\$ -	R\$ 4.265,49	0,00	R\$ -	0,00%
4.7	PROFESSORES	6,00	R\$ 189,72	R\$ 1.138,32	6,00	6,00	R\$ 1.421,94	R\$ -	R\$ 1.421,94	0,00	R\$ -	0,00%
4.8	PROFESSORES	184,98	R\$ 6,54	R\$ 1.209,78	184,98	184,98	R\$ 8.388,41	R\$ -	R\$ 8.388,41	0,00	R\$ -	0,00%
4.9	PROFESSORES	24,00	R\$ 179,20	R\$ 4.292,80	24,00	24,00	R\$ 6.367,80	R\$ -	R\$ 6.367,80	0,00	R\$ -	0,00%
5.0	PROFESSORES	24,34	R\$ 9,46	R\$ 229,03	24,34	24,34	R\$ 8.274,34	R\$ -	R\$ 8.274,34	0,00	R\$ -	0,00%
5.1	PROFESSORES	331,77	R\$ 71,46	R\$ 23.709,82	331,77	331,77	R\$ 14.018,17	R\$ -	R\$ 14.018,17	0,00	R\$ -	0,00%
5.2	PROFESSORES	81,13	R\$ 21,87	R\$ 1.774,11	81,13	81,13	R\$ 772,34	R\$ -	R\$ 772,34	0,00	R\$ -	0,00%
5.3	PROFESSORES	7.908,4	R\$ 80,96	R\$ 640.181,76	7.908,4	7.908,4	R\$ 15.764,14	R\$ -	R\$ 15.764,14	0,00	R\$ -	0,00%
5.4	PROFESSORES	32,42	R\$ 1.214,44	R\$ 39.376,22	32,42	32,42	R\$ 26.739,26	R\$ -	R\$ 26.739,26	0,00	R\$ -	0,00%
5.5	PROFESSORES	18,38	R\$ 1.214,44	R\$ 22.339,22	18,38	18,38	R\$ -	R\$ -	R\$ -	0,00	R\$ -	0,00%
5.6	PROFESSORES	31,59	R\$ 1.214,44	R\$ 38.376,22	31,59	31,59	R\$ -	R\$ -	R\$ -	0,00	R\$ -	0,00%
5.7	PROFESSORES	316,16	R\$ 40,39	R\$ 12.781,22	316,16	316,16	R\$ -	R\$ -	R\$ -	0,00	R\$ -	0,00%
5.8	PROFESSORES	248,20	R\$ 28,93	R\$ 7.180,96	248,20	248,20	R\$ -	R\$ -	R\$ -	0,00	R\$ -	0,00%

HE CONSTRUTORA E ESTRUTURAS LTDA
 CNPJ: 27.603.095/0001-94
 Rua Gustavo Monteiro dos Santos, nº 893
 Centro, Camocim de São Félix - PE
 CREA/PE: 1818883724

PREFEITURA MUNICIPAL DE CAMOCIM DE SÃO FÉLIX
SECRETARIA DE INFRAESTRUTURA

2º BOLETIM DE MEDIÇÃO

ITEM	DESCRIÇÃO	UNID.	DATA DA ORDEM DE SERVIÇO	PROCESSO LICITATÓRIO	LOCAL	CONTRATO	QUANTIDADES MEDIDAS	VALORES MEDIDOS	VALOR DO CONTRATO	PERÍODO DA MEDIÇÃO	DATA DA MEDIÇÃO	PERCENTUAL
5.1.1.2	CONCRETO PARA LAJE DE 10x10x0,10	m³	201,10	RS	16,78	RS	8,00	RS	7.870,81	22/08/2024	15/08/2024	100,00%
5.8	REFRIGERADOR DE 220V	un	266,16	RS	59,23	RS	0,00	RS	30.436,13	22/08/2024	15/08/2024	100,00%
6.1	ALVENARIA DE REVESTIMENTO DE PAREDE	m²	145,27	RS	86,39	RS	0,00	RS	125.895,55	22/08/2024	15/08/2024	100,00%
7.1	ALVENARIA DE REVESTIMENTO DE PAREDE	m²	293,54	RS	4,19	RS	0,00	RS	12.794,83	22/08/2024	15/08/2024	100,00%
7.2	ALVENARIA DE REVESTIMENTO DE PAREDE	m²	248,45	RS	13,09	RS	0,00	RS	96.442,12	22/08/2024	15/08/2024	100,00%
7.3	ALVENARIA DE REVESTIMENTO DE PAREDE	m²	55,45	RS	5,26	RS	0,00	RS	18.137,45	22/08/2024	15/08/2024	100,00%
7.4	ALVENARIA DE REVESTIMENTO DE PAREDE	m²	919,82	RS	21,23	RS	0,00	RS	68.614,49	22/08/2024	15/08/2024	100,00%
7.5	ALVENARIA DE REVESTIMENTO DE PAREDE	m²	2829	RS	162,46	RS	0,00	RS	4.534,64	22/08/2024	15/08/2024	100,00%
7.6	ALVENARIA DE REVESTIMENTO DE PAREDE	m²	6,53	RS	409,17	RS	0,00	RS	3.500,13	22/08/2024	15/08/2024	100,00%
7.7	ALVENARIA DE REVESTIMENTO DE PAREDE	m²	274,40	RS	41,99	RS	0,00	RS	13.530,45	22/08/2024	15/08/2024	100,00%
8.1	SISTEMA DE COBERTURA EM CIMENTO	m²	1039,00	RS	2,13	RS	0,00	RS	23.531,47	22/08/2024	15/08/2024	100,00%
8.2	SISTEMA DE COBERTURA EM CIMENTO	m²	4,00	RS	1.635,96	RS	0,00	RS	12.926,84	22/08/2024	15/08/2024	100,00%
8.3	SISTEMA DE COBERTURA EM CIMENTO	m²	379,60	RS	46,82	RS	0,00	RS	60.566,33	22/08/2024	15/08/2024	100,00%
8.4	SISTEMA DE COBERTURA EM CIMENTO	m²	149,92	RS	26,87	RS	0,00	RS	13.321,39	22/08/2024	15/08/2024	100,00%
8.5	SISTEMA DE COBERTURA EM CIMENTO	m²	299,84	RS	61,03	RS	0,00	RS	28.098,27	22/08/2024	15/08/2024	100,00%
8.1.1	ALVENARIA DE REVESTIMENTO DE PAREDE	m²	103,90	RS	40,59	RS	0,00	RS	4.176,71	22/08/2024	15/08/2024	100,00%
8.1.2	ALVENARIA DE REVESTIMENTO DE PAREDE	m²	431,33	RS	43,58	RS	0,00	RS	39.872,52	22/08/2024	15/08/2024	100,00%
8.1.3	ALVENARIA DE REVESTIMENTO DE PAREDE	m²	122,78	RS	41,99	RS	0,00	RS	5.152,17	22/08/2024	15/08/2024	100,00%
8.1.4	ALVENARIA DE REVESTIMENTO DE PAREDE	m²	122,70	RS	131,65	RS	0,00	RS	16.887,28	22/08/2024	15/08/2024	100,00%
8.1.5	ALVENARIA DE REVESTIMENTO DE PAREDE	m²	1196,30	RS	59,78	RS	0,00	RS	67.967,31	22/08/2024	15/08/2024	100,00%
8.1.6	ALVENARIA DE REVESTIMENTO DE PAREDE	m²	870,68	RS	12,48	RS	0,00	RS	3.537,03	22/08/2024	15/08/2024	100,00%
8.1.7	ALVENARIA DE REVESTIMENTO DE PAREDE	m²	470,78	RS	41,23	RS	0,00	RS	35.855,09	22/08/2024	15/08/2024	100,00%

HE CONSTRUTORA E ESTRUTURAS LTDA
CNPJ: 27.603.095/0001-94
Rua Gustavo Monteiro dos Santos, n° 893
Centro, Camocim de São Félix - PE

HE CONSTRUTORA E ESTRUTURAS LTDA
Gleice Kelly da Silva
Engenheira Civil
CREA-PE: 18188833774

Aerton Magno N. da Silva
Engenheiro Civil
CREA - 32617PE / 1801682453



PREFEITURA MUNICIPAL DE CAMOCIM DE SÃO FÉLIX
SECRETARIA DE INFRAESTRUTURA

2ª FOLHETA DE MEDIÇÃO

CÓDIGO	UNIDADE	DESCRIÇÃO	DATA DA ORDEM DE SERVIÇO: 06/08/2014		LOCAL: MUNICÍPIO DE CAMOCIM DE SÃO FÉLIX - PE		PERÍODO DA MEDIÇÃO: 15/08/2014		DATA: 22/08/2014		
			PREÇO UNITÁRIO	QUANTIDADE	PREÇO UNITÁRIO	QUANTIDADE	VALOR DO CONTRATO: R\$ 1.128.000,00	VALOR DA MEDIÇÃO:	VALORES MEDIDOS (R\$)	QUANTIDADE	VALORES
			COM. RET.	COM. RET.	COM. RET.	COM. RET.	COM. RET.	COM. RET.	COM. RET.	COM. RET.	COM. RET.
9.1.1	m²	REVESTIMENTO EM CIMENTO PORTLAND PARA PISO COM PLACAS TIPO ESMAIADA	870,08	31,66	27.343,33	44.944,33	RS	RS	RS	44.944,33	300,00%
9.1.2	m²	REVESTIMENTO EM CIMENTO PORTLAND PARA PISO COM PLACAS TIPO ESMAIADA	150,47	37,28	5.621,46	9.842,40	RS	RS	RS	9.842,40	100,00%
9.2.1	m²	PREPARO MANUAIS, APLICADO EM REDE DE 15 CM DE LARGURA, COM REVESTIMENTO EM CIMENTO PORTLAND PARA PISO COM PLACAS TIPO ESMAIADA	330,47	41,21	13.588,86	21.664,86	RS	RS	RS	21.664,86	100,00%
9.2.2	m²	PREPARO MANUAIS, APLICADO EM REDE DE 15 CM DE LARGURA, COM REVESTIMENTO EM CIMENTO PORTLAND PARA PISO COM PLACAS TIPO ESMAIADA	550,47	55,04	22.391,28	38.451,28	RS	RS	RS	38.451,28	100,00%
9.3.1	m²	AREIAS DESCRITIVAS	340,77	22,31	7.802,07	12.914,07	RS	RS	RS	12.914,07	300,00%
9.3.2	m³	AREIAS DESCRITIVAS	19,11	33,95	648,58	2.290,32	RS	RS	RS	2.290,32	300,00%
10.1.1	UNID	PORTA DE MADEIRA - 200 X 210 CM COM VIGAS, INCLUIDO FERROVIAIS, FERRAGENS, MONTAGEM E INSTALAÇÃO DE BATERIAS (REF.: SINAP)	14,00	982,13	19.749,42	13.755,42	RS	RS	RS	13.755,42	100,00%
10.1.2	UNID	PORTA DE MADEIRA - 200 X 210 CM, INCLUIDO FERROVIAIS, FERRAGENS, MONTAGEM E INSTALAÇÃO DE BATERIAS (REF.: SINAP)	31,00	876,47	27.176,17	11.594,13	RS	RS	RS	11.594,13	100,00%
10.1.3	UNID	PORTA DE MADEIRA - 200 X 210 CM, INCLUIDO FERROVIAIS, FERRAGENS, MONTAGEM E INSTALAÇÃO DE BATERIAS (REF.: SINAP)	16,00	536,74	8.589,84	5.739,84	RS	RS	RS	5.739,84	100,00%
10.2.1	m²	REVESTIMENTO EM CIMENTO PORTLAND PARA PISO COM PLACAS TIPO ESMAIADA	4,40	563,41	2.477,20	4.231,83	RS	RS	RS	4.231,83	100,00%
10.2.2	m²	REVESTIMENTO EM CIMENTO PORTLAND PARA PISO COM PLACAS TIPO ESMAIADA	4,00	702,10	2.808,40	2.876,40	RS	RS	RS	2.876,40	100,00%
10.3.1	m²	REVESTIMENTO EM CIMENTO PORTLAND PARA PISO COM PLACAS TIPO ESMAIADA	15,71	132,81	2.087,96	4.201,96	RS	RS	RS	4.201,96	300,00%
10.3.2	m²	REVESTIMENTO EM CIMENTO PORTLAND PARA PISO COM PLACAS TIPO ESMAIADA	14,69	184,05	2.704,73	2.704,73	RS	RS	RS	2.704,73	300,00%
10.3.3	m²	REVESTIMENTO EM CIMENTO PORTLAND PARA PISO COM PLACAS TIPO ESMAIADA	37,80	148,48	5.592,54	5.592,54	RS	RS	RS	5.592,54	100,00%
10.3.4	m²	REVESTIMENTO EM CIMENTO PORTLAND PARA PISO COM PLACAS TIPO ESMAIADA	11,00	311,03	3.421,33	3.421,33	RS	RS	RS	3.421,33	100,00%
10.3.5	m²	REVESTIMENTO EM CIMENTO PORTLAND PARA PISO COM PLACAS TIPO ESMAIADA	182,40	232,88	42.483,12	49.282,32	RS	RS	RS	49.282,32	100,00%
11.1.1	m	REVESTIMENTO EM CIMENTO PORTLAND PARA PISO COM PLACAS TIPO ESMAIADA	66,94	178,11	11.916,07	36.711,07	RS	RS	RS	36.711,07	100,00%
11.1.2	m	REVESTIMENTO EM CIMENTO PORTLAND PARA PISO COM PLACAS TIPO ESMAIADA	1,00	184,96	184,96	384,86	RS	RS	RS	384,86	100,00%
11.1.3	m	REVESTIMENTO EM CIMENTO PORTLAND PARA PISO COM PLACAS TIPO ESMAIADA	4,00	121,40	485,60	495,60	RS	RS	RS	495,60	300,00%
11.1.4	m	REVESTIMENTO EM CIMENTO PORTLAND PARA PISO COM PLACAS TIPO ESMAIADA	4,00	132,77	531,08	558,08	RS	RS	RS	558,08	100,00%
11.1.5	m	REVESTIMENTO EM CIMENTO PORTLAND PARA PISO COM PLACAS TIPO ESMAIADA	8,00	151,41	1.211,28	1.211,28	RS	RS	RS	1.211,28	300,00%
11.1.6	m	REVESTIMENTO EM CIMENTO PORTLAND PARA PISO COM PLACAS TIPO ESMAIADA	1,00	278,67	278,67	278,67	RS	RS	RS	278,67	100,00%
11.2.1	m	REVESTIMENTO EM CIMENTO PORTLAND PARA PISO COM PLACAS TIPO ESMAIADA	900,00	7,04	6.336,00	2.186,00	RS	RS	RS	2.186,00	100,00%
11.2.2	m	REVESTIMENTO EM CIMENTO PORTLAND PARA PISO COM PLACAS TIPO ESMAIADA	900,00	7,87	7.083,00	3.172,00	RS	RS	RS	3.172,00	100,00%
11.2.3	m	REVESTIMENTO EM CIMENTO PORTLAND PARA PISO COM PLACAS TIPO ESMAIADA	600,00	4,37	2.622,00	3.220,00	RS	RS	RS	3.220,00	100,00%

HE CONSTRUTORA E ESTRUTURAS LTDA
CNPJ: 27.603.095/0001-94
Rua Gustavo Monteiro dos Santos, nº 893
Centro, Camocim de São Félix - PE

HE CONSTRUTORA E ESTRUTURAS LTDA
CNPJ: 27.603.095/0001-94
Rua Gustavo Monteiro dos Santos, nº 893
Centro, Camocim de São Félix - PE

Aerton Magno N. da Silva
Engenheiro Civil
CREA - 32617PE / 1801682453

HE CONSTRUTORA E ESTRUTURAS LTDA
Gleice Kelly da Oliveira Brito
Engenheira Civil
CREA/PE: 1818883724

PREFEITURA MUNICIPAL DE CAMOCIM DE SÃO FÉLIX
SECRETARIA DE INFRAESTRUTURA

2º BOLETIM DE MEDIÇÃO

CONTRATO DA HE CONSTRUTORA E ESTRUTURAS LTDA
CNPJ: 27.693.095/0001-94
OBJETO: CONSTRUÇÃO DE UMA NOVA UNIDADE ESCOLAR, LOCALIZADA A AV. CORONEL BEZERRA DA SILVA, NO MUNICÍPIO DE CAMOCIM DE SÃO FÉLIX - PE

CODIGO	UNIDADE	QUANTIDADE	PREÇO UNITÁRIO	VALORES TOTAIS	VALORES TOTAIS ADIACENDADO	QUANTIDADE MENSURADA	VALOR DA MEDIÇÃO	PERÍODO DA MEDIÇÃO	VALOR DO CONTRATO	VALOR DO CONTRATO	PERÍODO DA MEDIÇÃO	DATA DA MEDIÇÃO	DATA DA MEDIÇÃO
11.1	UN	60,00	R\$ 109,16	R\$ 6.549,60	0,00	0,00	R\$ 66,00	22/08/2024	R\$ 1.770.000,00	R\$ 1.770.000,00	22/08/2024	15/09/2024	10/01/2024
11.2	UN	11,00	R\$ 142,19	R\$ 1.564,09	0,00	0,00	R\$ 11,00	22/08/2024	R\$ 1.770.000,00	R\$ 1.770.000,00	22/08/2024	15/09/2024	10/01/2024
11.3	UN	12,00	R\$ 143,84	R\$ 1.726,08	0,00	0,00	R\$ 12,00	22/08/2024	R\$ 1.770.000,00	R\$ 1.770.000,00	22/08/2024	15/09/2024	10/01/2024
11.4	PI	19,00	R\$ 321,46	R\$ 6.107,74	0,00	0,00	R\$ 19,00	22/08/2024	R\$ 1.770.000,00	R\$ 1.770.000,00	22/08/2024	15/09/2024	10/01/2024
11.5	UN	210,00	R\$ 104,16	R\$ 21.873,60	0,00	0,00	R\$ 210,00	22/08/2024	R\$ 1.770.000,00	R\$ 1.770.000,00	22/08/2024	15/09/2024	10/01/2024
11.6	PI	14,00	R\$ 179,32	R\$ 2.510,48	0,00	0,00	R\$ 14,00	22/08/2024	R\$ 1.770.000,00	R\$ 1.770.000,00	22/08/2024	15/09/2024	10/01/2024
11.7	UN	18,00	R\$ 24,81	R\$ 446,58	0,00	0,00	R\$ 18,00	22/08/2024	R\$ 1.770.000,00	R\$ 1.770.000,00	22/08/2024	15/09/2024	10/01/2024
11.8	UN	3,00	R\$ 90,79	R\$ 272,37	0,00	0,00	R\$ 3,00	22/08/2024	R\$ 1.770.000,00	R\$ 1.770.000,00	22/08/2024	15/09/2024	10/01/2024
11.9	UN	200,00	R\$ 43,93	R\$ 8.786,00	0,00	0,00	R\$ 200,00	22/08/2024	R\$ 1.770.000,00	R\$ 1.770.000,00	22/08/2024	15/09/2024	10/01/2024
11.10	UN	16,00	R\$ 59,83	R\$ 957,28	0,00	0,00	R\$ 16,00	22/08/2024	R\$ 1.770.000,00	R\$ 1.770.000,00	22/08/2024	15/09/2024	10/01/2024
11.11	UN	2,00	R\$ 52,03	R\$ 104,06	0,00	0,00	R\$ 2,00	22/08/2024	R\$ 1.770.000,00	R\$ 1.770.000,00	22/08/2024	15/09/2024	10/01/2024
11.12	UN	5,00	R\$ 48,84	R\$ 244,20	0,00	0,00	R\$ 5,00	22/08/2024	R\$ 1.770.000,00	R\$ 1.770.000,00	22/08/2024	15/09/2024	10/01/2024
11.13	UN	12,00	R\$ 91,20	R\$ 1.094,40	0,00	0,00	R\$ 12,00	22/08/2024	R\$ 1.770.000,00	R\$ 1.770.000,00	22/08/2024	15/09/2024	10/01/2024
11.14	UN	42,00	R\$ 51,71	R\$ 2.172,42	0,00	0,00	R\$ 42,00	22/08/2024	R\$ 1.770.000,00	R\$ 1.770.000,00	22/08/2024	15/09/2024	10/01/2024
11.15	UN	2,00	R\$ 68,13	R\$ 136,26	0,00	0,00	R\$ 2,00	22/08/2024	R\$ 1.770.000,00	R\$ 1.770.000,00	22/08/2024	15/09/2024	10/01/2024
11.16	UN	18,00	R\$ 63,63	R\$ 1.145,34	0,00	0,00	R\$ 18,00	22/08/2024	R\$ 1.770.000,00	R\$ 1.770.000,00	22/08/2024	15/09/2024	10/01/2024
11.17	UN	78,00	R\$ 11,19	R\$ 872,82	0,00	0,00	R\$ 78,00	22/08/2024	R\$ 1.770.000,00	R\$ 1.770.000,00	22/08/2024	15/09/2024	10/01/2024
11.18	UN	4,00	R\$ 52,42	R\$ 209,68	0,00	0,00	R\$ 4,00	22/08/2024	R\$ 1.770.000,00	R\$ 1.770.000,00	22/08/2024	15/09/2024	10/01/2024
11.19	M	95,00	R\$ 13,62	R\$ 1.293,90	0,00	0,00	R\$ 95,00	22/08/2024	R\$ 1.770.000,00	R\$ 1.770.000,00	22/08/2024	15/09/2024	10/01/2024
11.20	M	95,00	R\$ 17,23	R\$ 1.636,65	0,00	0,00	R\$ 95,00	22/08/2024	R\$ 1.770.000,00	R\$ 1.770.000,00	22/08/2024	15/09/2024	10/01/2024
11.21	UN	1,00	R\$ 791,16	R\$ 791,16	0,00	0,00	R\$ 1,00	22/08/2024	R\$ 1.770.000,00	R\$ 1.770.000,00	22/08/2024	15/09/2024	10/01/2024
11.22	UN	6,00	R\$ 474,29	R\$ 2.845,74	0,00	0,00	R\$ 6,00	22/08/2024	R\$ 1.770.000,00	R\$ 1.770.000,00	22/08/2024	15/09/2024	10/01/2024
11.23	M	100,00	R\$ 16,46	R\$ 1.646,00	0,00	0,00	R\$ 100,00	22/08/2024	R\$ 1.770.000,00	R\$ 1.770.000,00	22/08/2024	15/09/2024	10/01/2024
11.24	UN	28,00	R\$ 33,19	R\$ 931,32	0,00	0,00	R\$ 28,00	22/08/2024	R\$ 1.770.000,00	R\$ 1.770.000,00	22/08/2024	15/09/2024	10/01/2024

HE CONSTRUTORA E ESTRUTURAS LTDA
CNPJ: 27.693.095/0001-94
Rua Gustavo Monteiro dos Santos, nº 893
Centro, Camocim de São Félix - PE

Aerton Magno N. da Silva
Eng. Civil
CREA - 32617PE / 1801682453

Gleize Kelly da Oliveira
Eng. Civil
CREA/PE: 1818883724

PREFEITURA MUNICIPAL DE CAMOCIM DE SÃO FÉLIX
SECRETARIA DE INFRAESTRUTURA

CÓDIGO	UNIDADE	DESCRIÇÃO	QUANTIDADE		PREÇO UNITÁRIO (R\$)	VALORES TOTAIS	QUANTIDADE MEDIDAS	ACRÉDITO ANTERIOR	ACRÉDITO TOTAL	VALORES MEDIDOS (R\$)	ACRÉDITO TOTAL	VALORES	%	
			QUANTIDADE	PREÇO UNITÁRIO (R\$)										
11.4.1.1	UN	18,20	R\$	33,25	R\$	41,50	R\$	7.486,36	0,00	R\$	18,00	R\$	7.486,36	100,00%
11.4.1.2	UN	18,00	R\$	22,29	R\$	27,84	R\$	501,17	0,00	R\$	18,00	R\$	501,17	100,00%
11.4.1.3	UN	17,00	R\$	171,31	R\$	2.912,27	R\$	7.609,89	5,00	R\$	12,00	R\$	301,12	100,00%
11.4.1.4	UN	17,00	R\$	87,31	R\$	1.094,27	R\$	1.111,77	0,00	R\$	12,00	R\$	1.313,71	100,00%
11.4.1.5	UN	2,00	R\$	176,92	R\$	353,84	R\$	642,00	0,00	R\$	2,00	R\$	442,00	100,00%
11.4.1.6	UN	17,20	R\$	74,18	R\$	934,15	R\$	1.120,91	5,00	R\$	12,00	R\$	1.120,91	100,00%
11.4.1.7	UN	28,00	R\$	66,19	R\$	1.857,32	R\$	2.318,48	0,00	R\$	28,00	R\$	2.318,48	100,00%
11.4.1.8	UN	11,20	R\$	61,06	R\$	683,87	R\$	945,24	5,00	R\$	12,00	R\$	945,24	100,00%
11.4.1.9	UN	4,00	R\$	206,64	R\$	826,56	R\$	1.832,32	0,00	R\$	4,00	R\$	1.832,32	100,00%
11.4.1.10	UN	4,00	R\$	74,43	R\$	297,72	R\$	391,36	0,00	R\$	4,00	R\$	391,36	100,00%
11.4.1.11	UN	2,00	R\$	66,79	R\$	133,58	R\$	165,60	0,00	R\$	2,00	R\$	165,60	100,00%
11.4.1.12	UN	1,00	R\$	2.712,17	R\$	2.712,17	R\$	9.663,32	0,00	R\$	1,00	R\$	9.663,32	100,00%
11.4.1.13	UN	1,00	R\$	7.813,27	R\$	7.813,27	R\$	9.785,21	0,00	R\$	1,00	R\$	9.785,21	100,00%
11.4.1.14	UN	163,124	R\$	1,09	R\$	177,80	R\$	8.824,00	0,00	R\$	163,124	R\$	6.824,00	100,00%
11.4.1.15	UN	163,124	R\$	11,37	R\$	1.854,19	R\$	7.632,79	0,00	R\$	163,124	R\$	16.312,79	100,00%
11.4.1.16	UN	164,824	R\$	10,03	R\$	1.653,19	R\$	2.018,41	0,00	R\$	164,824	R\$	2.018,41	100,00%
11.4.1.17	UN	136,18	R\$	13,00	R\$	1.770,34	R\$	2.918,99	0,00	R\$	136,18	R\$	2.918,99	100,00%
11.4.1.18	UN	136,18	R\$	13,31	R\$	1.813,71	R\$	2.872,72	0,00	R\$	136,18	R\$	2.872,72	100,00%
11.4.1.19	UN	138,27	R\$	20,22	R\$	2.797,15	R\$	11.148,31	0,00	R\$	138,27	R\$	11.148,31	100,00%
11.4.1.20	UN	138,27	R\$	20,62	R\$	2.850,17	R\$	11.654,41	0,00	R\$	138,27	R\$	11.654,41	100,00%
11.4.1.21	UN	27,42	R\$	342,16	R\$	9.381,27	R\$	13.106,57	0,00	R\$	27,42	R\$	13.106,57	100,00%
11.4.1.22	UN	15,00	R\$	71,91	R\$	1.078,65	R\$	3.864,34	0,00	R\$	15,00	R\$	3.864,34	100,00%
11.4.1.23	UN	14,18	R\$	475,39	R\$	6.741,96	R\$	14.931,50	0,00	R\$	14,18	R\$	14.931,50	100,00%
11.4.1.24	UN	14,78	R\$	393,07	R\$	5.810,24	R\$	7.192,24	0,00	R\$	14,78	R\$	7.192,24	100,00%

HE CONSTRUTORA E ESTRUTURAS LTDA
CNPJ: 27.603.095/0001-94
Rua Gustavo Magalhães dos Santos, nº 893
C-ATIG, Colônia de São Félix - PE

HE CONSTRUTORA E ESTRUTURAS LTDA
Gleice Kelly de Oliveira Euzé
Eng. Civil
CREA/PE: 1818883724

Aerton Magalhães da Silva
Eng. Civil
CREA - 32617PE / 1801682453

PREFEITURA MUNICIPAL DE CAMOCIM DE SÃO FÉLIX
SECRETARIA DE INFRAESTRUTURA

CAMOCIM DE SÃO FÉLIX		2ª MOLETTIM DE MEDIÇÃO		CONTRATO - 24/2024		PERÍODO DA MEDIÇÃO 15/08/2024 a 22/08/2024		DATA: 22/08/2024	
CONTRATADA: HE CONSTRUTORA E ESTRUTURAS LTDA		LOCAL: MUNICÍPIO DE CAMOCIM DE SÃO FÉLIX - PE		CONCORRÊNCIA ELETRÔNICA: 025/2024		VALOR DO CONTRATO: R\$ 1.728.000,00		VALOR DA MEDIÇÃO: R\$ 109.011,91	
OBJETO: CONSTRUÇÃO DE UMA NOVA UNIDADE ESCOLA, LOCALIZADA A AV. CORONEL BEZERRA DA SILVA, NO MUNICÍPIO DE PROCESSO LICITATÓRIO 648/2024		PLANOJA CONTRATUAL		VALORES MEDIDOS (R\$)		ADICIONADO TOTAL		VALORES	
CODIGO	DESCRIÇÃO	UNIDADE	QUANTIDADE	PREÇO UNITÁRIO	PREÇO UNITÁRIO (R\$)	VALORES TOTAIS	ADICIONADO TOTAL	ADICIONADO TOTAL	%
15.1	REPARAÇÃO PARA MANUTENÇÃO DE SERVIÇOS DE ELÉTRICIDADE: REPARAÇÃO DE INTERFERÊNCIAS DE SUPLENIMENTO DE ENERGIA ELÉTRICA - OBRAS DE MANUTENÇÃO DE INTERFERÊNCIAS DE SUPLENIMENTO DE ENERGIA ELÉTRICA	m	1,00	R\$ 2.930,14	R\$ 2.930,14	R\$ 2.930,14	0,00	R\$ 2.930,14	100,00%
15.2	CONSTRUÇÃO DE OBRAS DE MANUTENÇÃO DE INTERFERÊNCIAS DE SUPLENIMENTO DE ENERGIA ELÉTRICA - OBRAS DE MANUTENÇÃO DE INTERFERÊNCIAS DE SUPLENIMENTO DE ENERGIA ELÉTRICA	m	1,00	R\$ 2.940,24	R\$ 2.940,24	R\$ 2.940,24	0,00	R\$ 2.940,24	100,00%
15.3	CONSTRUÇÃO DE OBRAS DE MANUTENÇÃO DE INTERFERÊNCIAS DE SUPLENIMENTO DE ENERGIA ELÉTRICA - OBRAS DE MANUTENÇÃO DE INTERFERÊNCIAS DE SUPLENIMENTO DE ENERGIA ELÉTRICA	m	1,00	R\$ 1.416,06	R\$ 1.416,06	R\$ 1.416,06	0,00	R\$ 1.416,06	100,00%
15.8	MANUTENÇÃO DE PARQUE DE MANUTENÇÃO DE INTERFERÊNCIAS DE SUPLENIMENTO DE ENERGIA ELÉTRICA - OBRAS DE MANUTENÇÃO DE INTERFERÊNCIAS DE SUPLENIMENTO DE ENERGIA ELÉTRICA	m	286,39	R\$ 51,18	R\$ 14.651,54	R\$ 14.651,54	0,00	R\$ 14.651,54	100,00%
16.1	RECONSTRUÇÃO DE PARQUE DE MANUTENÇÃO DE INTERFERÊNCIAS DE SUPLENIMENTO DE ENERGIA ELÉTRICA - OBRAS DE MANUTENÇÃO DE INTERFERÊNCIAS DE SUPLENIMENTO DE ENERGIA ELÉTRICA	m	19,13	R\$ 56,20	R\$ 1.075,39	R\$ 1.075,39	0,00	R\$ 1.075,39	100,00%
16.2	RECONSTRUÇÃO DE PARQUE DE MANUTENÇÃO DE INTERFERÊNCIAS DE SUPLENIMENTO DE ENERGIA ELÉTRICA - OBRAS DE MANUTENÇÃO DE INTERFERÊNCIAS DE SUPLENIMENTO DE ENERGIA ELÉTRICA	m	222,15	R\$ 18,02	R\$ 4.003,39	R\$ 4.003,39	0,00	R\$ 4.003,39	100,00%
16.3	RECONSTRUÇÃO DE PARQUE DE MANUTENÇÃO DE INTERFERÊNCIAS DE SUPLENIMENTO DE ENERGIA ELÉTRICA - OBRAS DE MANUTENÇÃO DE INTERFERÊNCIAS DE SUPLENIMENTO DE ENERGIA ELÉTRICA	m	8,00	R\$ 489,43	R\$ 3.915,44	R\$ 3.915,44	0,00	R\$ 3.915,44	100,00%
16.4	RECONSTRUÇÃO DE PARQUE DE MANUTENÇÃO DE INTERFERÊNCIAS DE SUPLENIMENTO DE ENERGIA ELÉTRICA - OBRAS DE MANUTENÇÃO DE INTERFERÊNCIAS DE SUPLENIMENTO DE ENERGIA ELÉTRICA	m	73,00	R\$ 24,78	R\$ 1.811,00	R\$ 1.811,00	0,00	R\$ 1.811,00	100,00%
16.5	RECONSTRUÇÃO DE PARQUE DE MANUTENÇÃO DE INTERFERÊNCIAS DE SUPLENIMENTO DE ENERGIA ELÉTRICA - OBRAS DE MANUTENÇÃO DE INTERFERÊNCIAS DE SUPLENIMENTO DE ENERGIA ELÉTRICA	m	6,83	R\$ 2.795,99	R\$ 18.915,99	R\$ 18.915,99	0,00	R\$ 18.915,99	100,00%
16.6	RECONSTRUÇÃO DE PARQUE DE MANUTENÇÃO DE INTERFERÊNCIAS DE SUPLENIMENTO DE ENERGIA ELÉTRICA - OBRAS DE MANUTENÇÃO DE INTERFERÊNCIAS DE SUPLENIMENTO DE ENERGIA ELÉTRICA	m	40,00	R\$ 2.017,60	R\$ 80.704,00	R\$ 80.704,00	0,00	R\$ 80.704,00	100,00%
16.7	RECONSTRUÇÃO DE PARQUE DE MANUTENÇÃO DE INTERFERÊNCIAS DE SUPLENIMENTO DE ENERGIA ELÉTRICA - OBRAS DE MANUTENÇÃO DE INTERFERÊNCIAS DE SUPLENIMENTO DE ENERGIA ELÉTRICA	m	40,00	R\$ 2.017,60	R\$ 80.704,00	R\$ 80.704,00	0,00	R\$ 80.704,00	100,00%
TOTAL						R\$ 109.011,91	R\$ 109.011,91	R\$ 109.011,91	88,94%
TOTAL						R\$ 1.728.000,00	R\$ 1.728.000,00	R\$ 1.728.000,00	100,00%

CONTRATADA
HE CONSTRUTORA E ESTRUTURAS LTDA

ENGENHEIRO FISCAL
AERTON MAGNO REPOKENG DA SILVA
ENGENHEIRO CIVIL - CREA PE 1801682453

Aerton Magno N. da Silva
Engenheiro Civil
CREA - 32617/PE / 1801682453

HE CONSTRUTORA E ESTRUTURAS LTDA
Gleice Kelly da Oliveira Lima
Engenheira Civil
CREA/PE: 1818883774

HE CONSTRUTORA E ESTRUTURAS LTDA
CNPJ: 27.603.095/0001-94
R. Gustavo Monteiro dos Santos, n.º 893
Bairro: São José, CEP: 55.000-000

PREFEITURA MUNICIPAL DE CAMOCIM DE SÃO FÉLIX PE

CAMOCIM DE SÃO FÉLIX

MEMÓRIA DE CÁLCULO E PRELÍMINAR DE MEDIÇÃO

ITEM	DESCRIÇÃO DOS SERVIÇOS	UNID	QUANT	COMP	LARG. MÉDIA	ALT. MÉDIA	TAXA	TOTAL	
1.0	ADMINISTRAÇÃO LOCAL								
								TOTAL	34,00
4.0	MOVIMENTAÇÃO EM TERRA								
								TOTAL	27,00
5.0	CONCRETO ARMADO E ALVENARIA DE EMBASAMENTO								
5.1	FUNDAÇÃO								
5.1.1	SAPATAS								
								TOTAL	10,24
5.1.2	EMBASAMENTO								
								TOTAL	16,76
5.1.3	VIGAS BALDRAMES								
								TOTAL	10,00
								PREVISTO	133,00
								ATIVO	178,93
								TOTAL	12,42

Aerton Magno N. da Silva
Eng. Civil
CREA - 32617/P-1801682453

HE CONSTRUÇÃO E ESTRUTURAS LTDA
Gleice Kelly de Oliveira Lima
Eng(a). Civil
REAF/PE 1698883724

HE CONSTRUÇÃO E ESTRUTURAS LTDA
CNPJ: 27.803.095/0001-94
Rua Gustavo Monteiro dos Santos, nº 893
Centro, Cambelim de São Félix - PE

PREFEITURA DE CAMOCIM DE SÃO FÉLIX
2º BOLETIM DE MEDIÇÃO

OBRA: CONSTRUÇÃO DE UMA NOVA UNIDADE ESCOLAR, LOCALIZADA À AV. CORONEL BEZERRA DA SILVA, NO MUNICÍPIO DE CAMOCIM DE SÃO FÉLIX - PE

LOCAL: MUNICÍPIO DE CAMOCIM DE SÃO FÉLIX - PE

RELATÓRIO FOTOGRÁFICO

Foto 01



Foto 02



Foto 03



Foto 04



Foto 05



Foto 06

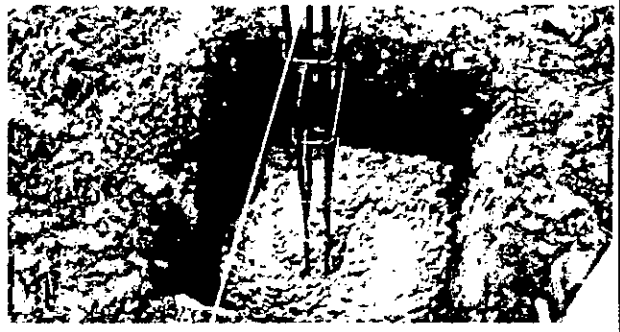

Aerton Magno N. da Silva
Eng. Civil
CREA - 32617/PE / 1801682453

HE CONSTRUTORA E ESTRUTURAS LTDA
Gleice Kelly de Oliveira Lins
Eng(a). Civil
CREA/PE: 1818883724

HE CONSTRUTORA E ESTRUTURAS LTDA
CNPJ: 27.603.098/0001-94
Rua Gustavo Monteiro dos Santos, n° 893
Centro, Camocim de São Félix - PE

PREFEITURA DE CAMOCIM DE SÃO FÉLIX
2º BOLETIM DE MEDIÇÃO

OBRA: CONSTRUÇÃO DE UMA NOVA UNIDADE ESCOLAR, LOCALIZADA À AV. CORONEL BEZERRA DA SILVA, NO MUNICÍPIO DE CAMOCIM DE SÃO FÉLIX - PE

LOCAL: MUNICÍPIO DE CAMOCIM DE SÃO FÉLIX - PE

RELATÓRIO FOTOGRÁFICO

Foto 07



Foto 08



Foto 09



Foto 10

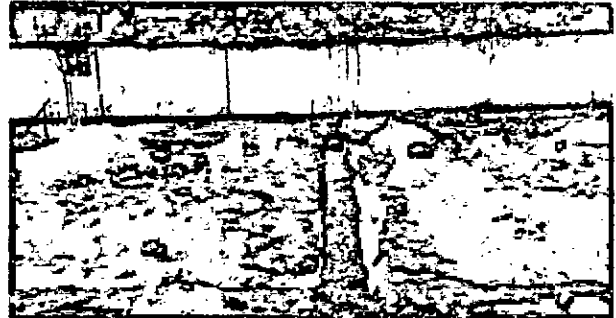

Foto 11



Foto 12

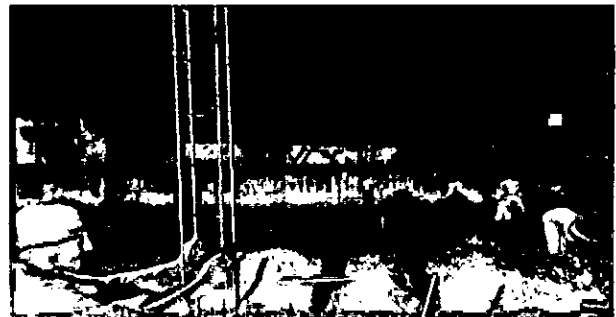

Aerton Magno N. da Silva
Eng. Civil
CREA - 32617/PE / 1801682453

HE CONSTRUTORA E ESTRUTURAS LTDA
Gleice Kelly de Oliveira Lins
Eng(a). Civil
CREA/PE: 1818883724

HE CONSTRUTORA E ESTRUTURAS LTDA
CNPJ: 27.603.1095/0001-94
Rua Gustavo Monteiro dos Santos, n° 893
Centro, Camocim de São Félix - PE

PREFEITURA DE CAMOCIM DE SÃO FÉLIX
2º BOLETIM DE MEDIÇÃO

OBRA: CONSTRUÇÃO DE UMA NOVA UNIDADE ESCOLAR, LOCALIZADA À AV. CORONEL BEZERRA DA SILVA, NO MUNICÍPIO DE CAMOCIM DE SÃO FÉLIX - PE

LOCAL: MUNICÍPIO DE CAMOCIM DE SÃO FÉLIX - PE

RELATÓRIO FOTOGRÁFICO

Foto 13



Foto 14



Foto 15

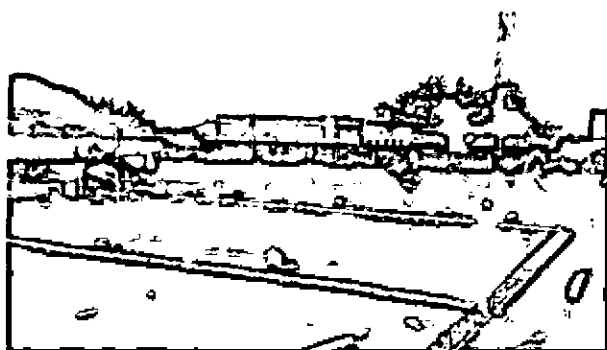

Foto 16



Foto 17

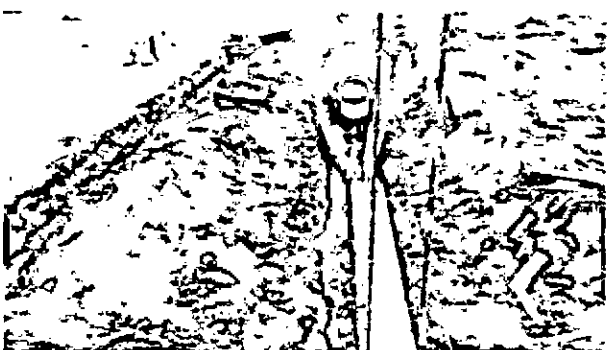

Foto 18

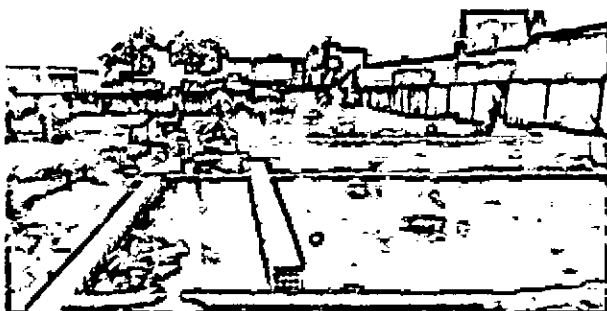

Aerton Magno N. da Silva
Eng. Civil
CREA - 32617PE / 18016874

HE CONSTRUTORA E ESTRUTURAS LTDA
Gleice Kelly da Oliveira Lima
Eng. Civil
CREA/PE: 1818883724

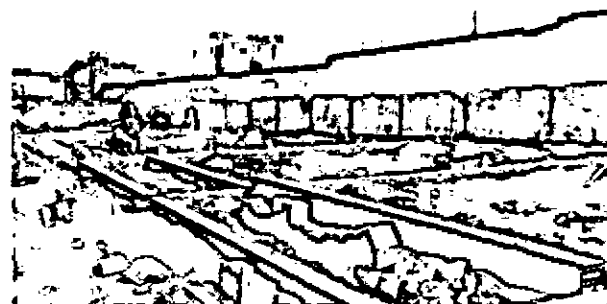
HE CONSTRUTORA E ESTRUTURAS LTDA
CNPJ: 27.603.095/0001-94
Rua Gustavo Monteiro dos Santos, n° 893
Centro, Camocim de São Félix - PE

PREFEITURA DE CAMOCIM DE SÃO FÉLIX
2º BOLETIM DE MEDIÇÃO

OBRA: CONSTRUÇÃO DE UMA NOVA UNIDADE ESCOLAR, LOCALIZADA À AV. CORONEL BEZERRA DA SILVA, NO MUNICÍPIO DE CAMOCIM DE SÃO FÉLIX - PE

LOCAL: MUNICÍPIO DE CAMOCIM DE SÃO FÉLIX - PE

RELATÓRIO FOTOGRÁFICO

Foto 19



Foto 20



Foto 21



Foto 22



Foto 23



Foto 24

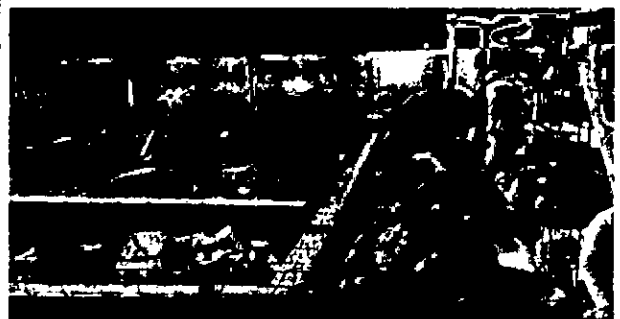
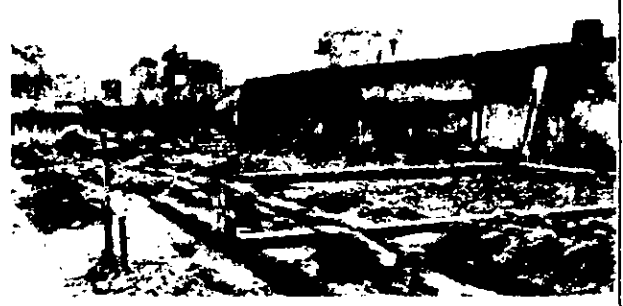

Aerton Magno M. da Silva
Eng. Civil
CREA - 32617PE/1801682453

HE CONSTRUTORA E ESTRUTURAS LTDA
Gleice Kelly de Oliveira Lins
Eng(a) Civil
CREA/PE: 1818883724

HE CONSTRUTORA E ESTRUTURAS LTDA
CNPJ: 27.604.085/0001-94
Rua Gustavo Monteiro dos Santos, n° 893
Centro, Camocim de São Félix - PE

PREFEITURA DE CAMOCIM DE SÃO FÉLIX
2º BOLETIM DE MEDIÇÃO

OBRA: CONSTRUÇÃO DE UMA NOVA UNIDADE ESCOLAR, LOCALIZADA À AV. CORONEL BEZERRA DA SILVA, NO MUNICÍPIO DE CAMOCIM DE SÃO FÉLIX - PE

LOCAL: MUNICÍPIO DE CAMOCIM DE SÃO FÉLIX - PE

RELATÓRIO FOTOGRÁFICO

Foto 25



Foto 26



Foto 27



Foto 28



Foto 29



Foto 30

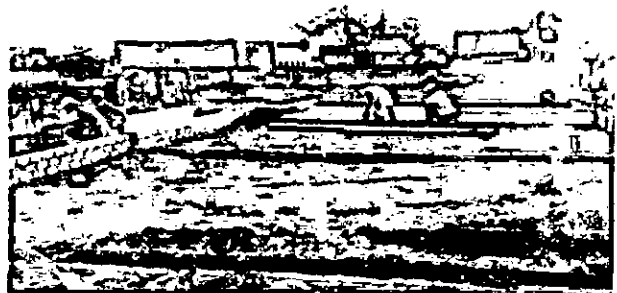
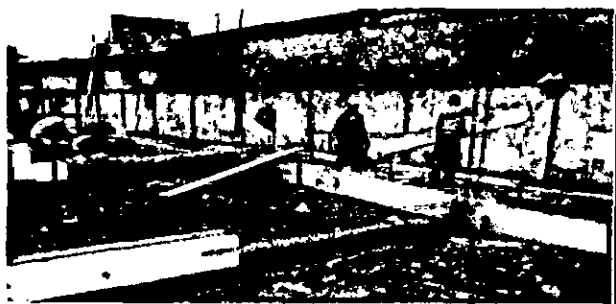

Aerton Magno N. da Silva
Eng. Civil
CREA - 32617PE / 1801682453

HE CONSTRUTORA E ESTRUTURAS LTDA
Gleice Kelly de Oliveira Lima
Eng(a). Civil
CREA/PE: 1818883724

HE CONSTRUTORA E ESTRUTURAS LTDA
CNPJ: 27.608.095/0001-94
Rua Gustavo Monteiro dos Santos, n° 893
Centro, Camocim de São Félix - PE

PREFEITURA DE CAMOCIM DE SÃO FÉLIX
2º BOLETIM DE MEDIÇÃO

OBRA: CONSTRUÇÃO DE UMA NOVA UNIDADE ESCOLAR, LOCALIZADA À AV. CORONEL BEZERRA DA SILVA, NO MUNICÍPIO DE CAMOCIM DE SÃO FÉLIX - PE

LOCAL: MUNICÍPIO DE CAMOCIM DE SÃO FÉLIX - PE

RELATÓRIO FOTOGRÁFICO

Foto 31



Foto 32



Foto 33



Foto 34



Foto 35



Foto 36



Aerton Magno N. da Silva
Eng. Civil
CREA - 32617PE / 1801682453

HE CONSTRUTORA E ESTRUTURAS LTDA
Gleice Kelly de Oliveira Lins
Eng(a). Civil
CREA/PE: 1818883724

HE CONSTRUTORA E ESTRUTURAS LTDA
CNPJ: 27.603.095/0001-94
Rua Gustavo Monteiro dos Santos, nº 893
Centro, Camocim de São Félix - PE

PREFEITURA DE CAMOCIM DE SÃO FÉLIX
2º BOLETIM DE MEDIÇÃO

OBRA: CONSTRUÇÃO DE UMA NOVA UNIDADE ESCOLAR, LOCALIZADA À AV. CORONEL BEZERRA DA SILVA, NO MUNICÍPIO DE CAMOCIM DE SÃO FÉLIX - PE

LOCAL: MUNICÍPIO DE CAMOCIM DE SÃO FÉLIX - PE

RELATÓRIO FOTOGRÁFICO

Foto 37



Foto 38



Aerton Magno N. da Silva
Eng. Civil
CREA - 32617PE / 1801682453

HE CONSTRUTORA E ESTRUTURAS LTDA
Gleice Kelly de Oliveira Lins
Eng. Civil
CREA/PE: 181883724

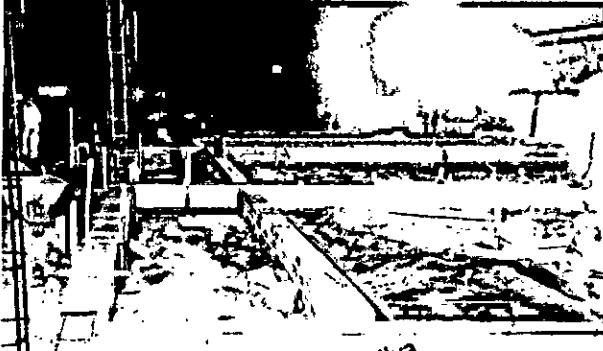
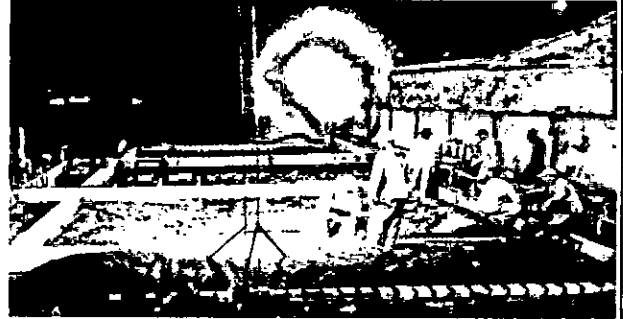
HE CONSTRUTORA E ESTRUTURAS LTDA
CNPJ: 27.608.095/0001-94
Rua Gustavo Monteiro dos Santos, n° 893
Centro, Camocim de São Félix - PE



RELATÓRIO DIÁRIO DE OBRA (RDO)

PERÍODO: 15/08/2024

OBRA: CONSTRUÇÃO DE UMA NOVA UNIDADE ESCOLAR, LOCALIZADA À AV. CORONEL BEZERRA DA SILVA,
NO MUNICÍPIO DE CAMOCIM DE SÃO FÉLIX - PE
LOCAL: MUNICÍPIO DE CAMOCIM DE SÃO FÉLIX - PE

MÃO DE OBRA INDIRETA		MÃO DE OBRA DIRETA		EQUIPAMENTOS	
FUNÇÃO / CARGO	QTDE	FUNÇÃO / CARGO	QTDE	DESCRIÇÃO	QTDE
ENGENHEIRO	1	AJUDANTE GERAL			
ENCARREGADO	1	PEDREIRO			

TAREFAS REALIZADAS

1.	EXECUÇÃO DE LASTRO DE CONCRETO MAGRO DAS SAPATAS E DO EMBASAMENTO;
2.	EXECUÇÃO DO EMBASAMENTO;
3.	EXECUÇÃO DAS ESTRUTURAS DE CONCRETO ARMADO DA FUNDAÇÃO (SAPATAS E VIGAS BALDRAMES).
4.	
5.	
6.	
7.	
8.	
9.	
10.	
11.	
12.	
13.	
14.	
15.	

OCORRÊNCIAS

1.	
2.	
3.	
4.	
5.	

ASSINATURAS

HE CONSTRUTORA E ESTRUTURAS LTOA
Gleice Kelly de Oliveira Lins
Eng(a). Civil
CREA/PE: 1818883724

HE CONSTRUTORA E ESTRUTURAS LTDA
CNPJ: 27.603.095/0001-94
Rua Gustavo Monteiro dos Santos, n° 893
Centro, Camocim de São Félix - PE

Aerton Magno N. da Silva
Eng° Civil
CREA - 32617PE/1801682453

RESPONSÁVEL TÉCNICO

CONTRATADA

CONTRATANTE



RELATÓRIO DIÁRIO DE OBRA (RDO)

PERÍODO: 16/08/2024

OBRA: CONSTRUÇÃO DE UMA NOVA UNIDADE ESCOLAR, LOCALIZADA À AV. CORONEL BEZERRA DA SILVA, NO MUNICÍPIO DE CAMOCIM DE SÃO FÉLIX - PE
LOCAL: MUNICÍPIO DE CAMOCIM DE SÃO FÉLIX - PE

MÃO DE OBRA INDIRETA		MÃO DE OBRA DIRETA		EQUIPAMENTOS	
FUNÇÃO / CARGO	QTDE	FUNÇÃO / CARGO	QTDE	DESCRIÇÃO	QTDE
ENGENHEIRO	1	AJUDANTE GERAL			
ENCARREGADO	1	PEDREIRO			

TAREFAS REALIZADAS

1.	EXECUÇÃO DE LASTRO DE CONCRETO MAGRO DAS SAPATAS E DO EMBASAMENTO;
2.	EXECUÇÃO DO EMBASAMENTO;
3.	EXECUÇÃO DAS ESTRUTURAS DE CONCRETO ARMADO DA FUNDAÇÃO (SAPATAS E VIGAS BALDRAMES).
4.	
5.	
6.	
7.	
8.	
9.	
10.	
11.	
12.	
13.	
14.	
15.	

OCORRÊNCIAS

1.	
2.	
3.	
4.	
5.	

ASSINATURAS

HE CONSTRUTORA E ESTRUTURAS LTDA
Gleice Kelly de Oliveira Lima
Eng(a) Civil
CREA/PE: 1818883724

RESPONSÁVEL TÉCNICO

HE CONSTRUTORA E ESTRUTURAS LTDA
CNPJ: 27.603.095/0001-94
Rua Gustavo Monteiro dos Santos, n° 893
Centro, Camocim de São Félix - PE

CONTRATADA

Aerton Magno N. da Silva
Eng° Civil
CREA - 32617PE / 1801682453

CONTRATANTE



H E CONSTRUTORA E ESTRUTURAS EIRELI
Rua Gustavo Monteiro dos Santos, 893 - Centro - Camocim de São Félix
CEP: 55.665-000
CNPJ: 27.603.095/0001-94

RELATÓRIO DIÁRIO DE OBRA (RDO)

PERÍODO: 19/08/2024

OBRA: CONSTRUÇÃO DE UMA NOVA UNIDADE ESCOLAR, LOCALIZADA À AV. CORONEL BEZERRA DA SILVA,
NO MUNICÍPIO DE CAMOCIM DE SÃO FÉLIX - PE

LOCAL: MUNICÍPIO DE CAMOCIM DE SÃO FÉLIX - PE

MÃO DE OBRA INDIRETA		MÃO DE OBRA DIRETA		EQUIPAMENTOS	
FUNÇÃO / CARGO	QTDE	FUNÇÃO / CARGO	QTDE	DESCRIÇÃO	QTDE
ENGENHEIRO	1	AJUDANTE GERAL			
ENCARREGADO	1	PEDREIRO			

TAREFAS REALIZADAS

1.	EXECUÇÃO DE LASTRO DE CONCRETO MAGRO DAS SAPATAS E DO EMBASAMENTO;
2.	EXECUÇÃO DO EMBASAMENTO;
3.	EXECUÇÃO DAS ESTRUTURAS DE CONCRETO ARMADO DA FUNDAÇÃO (SAPATAS E VIGAS BALDRAMES).
4.	
5.	
6.	
7.	
8.	
9.	
10.	
11.	
12.	
13.	
14.	
15.	

OCORRÊNCIAS

1.	
2.	
3.	
4.	
5.	

ASSINATURAS

HE CONSTRUTORA E ESTRUTURAS LTDA
Gleice Kelly da Oliveira Lins
Eng(a). Civil
CREA/PE: 1818883724

HE CONSTRUTORA E ESTRUTURAS LTDA
CNPJ: 27.603.095/0001-94
Rua Gustavo Monteiro dos Santos, nº 893
Centro, Camocim de São Félix - PE

Aerton Magno N. da Silva
Engº Civil
CREA - 32617PE / 1801682453

RESPONSÁVEL TÉCNICO

CONTRATADA

CONTRATANTE



RELATÓRIO DIÁRIO DE OBRA (RDO)

PERÍODO: 20/08/2024

OBRA: CONSTRUÇÃO DE UMA NOVA UNIDADE ESCOLAR, LOCALIZADA À AV. CORONEL BEZERRA DA SILVA,
NO MUNICÍPIO DE CAMOCIM DE SÃO FÉLIX - PE
LOCAL: MUNICÍPIO DE CAMOCIM DE SÃO FÉLIX - PE

MÃO DE OBRA INDIRETA		MÃO DE OBRA DIRETA		EQUIPAMENTOS	
FUNÇÃO / CARGO	QTDE	FUNÇÃO / CARGO	QTDE	DESCRIÇÃO	QTDE
ENGENHEIRO	1	AJUDANTE GERAL			
ENCARREGADO	1	PEDREIRO			

TAREFAS REALIZADAS

1.	EXECUÇÃO DE LASTRO DE CONCRETO MAGRO DAS SAPATAS E DO EMBASAMENTO;
2.	EXECUÇÃO DO EMBASAMENTO;
3.	EXECUÇÃO DAS ESTRUTURAS DE CONCRETO ARMADO DA FUNDAÇÃO (SAPATAS E VIGAS BALDRAMES).
4.	
5.	
6.	
7.	
8.	
9.	
10.	
11.	
12.	
13.	
14.	
15.	

OCORRÊNCIAS

1.	
2.	
3.	
4.	
5.	

ASSINATURAS

HE CONSTRUTORA E ESTRUTURAS LTDA
Gleice Kelly de Oliveira Lins
Eng(a). Civil
CREA/PE: 1818883724

HE CONSTRUTORA E ESTRUTURAS LTDA
CNPJ: 27.603.095/0001-94
Rua Gustavo Monteiro dos Santos, nº 893
Centro, Camocim de São Félix - PE

Aerton Magno N. da Silva
Eng. Civil
CREA - 32617PE / 1801682453

RESPONSÁVEL TÉCNICO

CONTRATADA

CONTRATANTE



H E CONSTRUTORA E ESTRUTURAS EIRELI
Rua Gustavo Monteiro dos Santos, 893 - Centro - Camocim de São Félix
CEP: 55.665-000
CNPJ: 27.603.095/0001-94

RELATÓRIO DIÁRIO DE OBRA (RDO)

PERÍODO: 21/08/2024

OBRA: CONSTRUÇÃO DE UMA NOVA UNIDADE ESCOLAR, LOCALIZADA À AV. CORONEL BEZERRA DA SILVA,
NO MUNICÍPIO DE CAMOCIM DE SÃO FÉLIX - PE
LOCAL: MUNICÍPIO DE CAMOCIM DE SÃO FÉLIX - PE

MÃO DE OBRA INDIRETA		MÃO DE OBRA DIRETA		EQUIPAMENTOS	
FUNÇÃO / CARGO	QTDE	FUNÇÃO / CARGO	QTDE	DESCRIÇÃO	QTDE
ENGENHEIRO	1	AJUDANTE GERAL			
ENCARREGADO	1	PEDREIRO			

TAREFAS REALIZADAS

1.	EXECUÇÃO DE LASTRO DE CONCRETO MAGRO DAS SAPATAS E DO EMBASAMENTO;
2.	EXECUÇÃO DO EMBASAMENTO;
3.	EXECUÇÃO DAS ESTRUTURAS DE CONCRETO ARMADO DA FUNDAÇÃO (SAPATAS E VIGAS BALDRAMES);
4.	EXECUÇÃO DE REATERRO DAS VALAS ESCAVADAS PARA FUNDAÇÃO;
5.	EXECUÇÃO DE ATERRO.
6.	
7.	
8.	
9.	
10.	
11.	
12.	
13.	
14.	
15.	

OCORRÊNCIAS

1.	
2.	
3.	
4.	
5.	

ASSINATURAS

HE CONSTRUTORA E ESTRUTURAS LTDA
Gleice Kelly da Oliveira Lins
Eng(a). Civil
CREA/PE: 1818883724

HE CONSTRUTORA E ESTRUTURAS LTDA
CNPJ: 27.603.095/0001-94
Rua Gustavo Monteiro dos Santos, n° 893
Centro, Camocim de São Félix - PE

Aerton Magno N. da Silva
Eng. Civil
CREA - 32617PE / 1801682453

RESPONSÁVEL TÉCNICO

CONTRATADA

CONTRATANTE



H E CONSTRUTORA E ESTRUTURAS EIRELI
Rua Gustavo Monteiro dos Santos, 893 - Centro - Camocim de São Félix
CEP: 55.665-000
CNPJ: 27.603.095/0001-94

RELATÓRIO DIÁRIO DE OBRA (RDO)

PERÍODO: 22/08/2024

OBRA: CONSTRUÇÃO DE UMA NOVA UNIDADE ESCOLAR, LOCALIZADA À AV. CORONEL BEZERRA DA SILVA,
NO MUNICÍPIO DE CAMOCIM DE SÃO FÉLIX - PE
LOCAL: MUNICÍPIO DE CAMOCIM DE SÃO FÉLIX - PE

MÃO DE OBRA INDIRETA		MÃO DE OBRA DIRETA		EQUIPAMENTOS	
FUNÇÃO / CARGO	QTDE	FUNÇÃO / CARGO	QTDE	DESCRIÇÃO	QTDE
ENGENHEIRO	1	AJUDANTE GERAL			
ENCARREGADO	1	PEDREIRO			

TAREFAS REALIZADAS

1.	EXECUÇÃO DE LASTRO DE CONCRETO MAGRO DAS SAPATAS E DO EMBASAMENTO;
2.	EXECUÇÃO DO EMBASAMENTO;
3.	EXECUÇÃO DAS ESTRUTURAS DE CONCRETO ARMADO DA FUNDAÇÃO (SAPATAS E VIGAS BALDRAMES);
4.	EXECUÇÃO DE REATERRO DAS VALAS ESCAVADAS PARA FUNDAÇÃO;
5.	EXECUÇÃO DE ATERRO.
6.	
7.	
8.	
9.	
10.	
11.	
12.	
13.	
14.	
15.	

OCORRÊNCIAS

1.	
2.	
3.	
4.	
5.	

ASSINATURAS

HE CONSTRUTORA E ESTRUTURAS LTDA
Gleice Kelly de Oliveira Lins
Eng(a). Civil
CREA/PE: 1818883724

HE CONSTRUTORA E ESTRUTURAS LTDA
CNPJ: 27.603.095/0001-94
Rua Gustavo Monteiro dos Santos, n° 893
Centro, Camocim de São Félix - PE

Aerton Magno N. da Silva
Eng Civil
CREA - 32617PE / 1801682453

RESPONSÁVEL TÉCNICO

CONTRATADA

CONTRATANTE



Anotação de Responsabilidade Técnica - ART
Lei nº 6.496, de 7 de dezembro de 1977

CREA-PE

ART OBRA / SERVIÇO
Nº PE20241183308

Conselho Regional de Engenharia e Agronomia de Pernambuco

INICIAL

1. Responsável Técnico

GLEICE KELLY DE OLIVEIRA LINS

Título profissional: ENGENHEIRA CIVIL

RNP: 1818883724

Registro: 1818883724PE

Empresa contratada: H E CONSTRUTORA E ESTRUTURAS LTDA

Registro: 0000607410-PE

2. Dados do Contrato

Contratante: PREFEITURA MUNICIPAL DE CAMOCIM DE SÃO FELIX

CPF/CNPJ: 10.766.129/0001-69

PRAÇA SÃO FELIX

Nº: 20

Complemento:

Bairro: CENTRO

Cidade: CAMOCIM DE SÃO FÉLIX

UF: PE

CEP: 55665000

Contrato: 245/2024

Celebrado em:

Valor: R\$ 1.720.000,00

Tipo de contratante: Pessoa Jurídica do Direito Público

Ação Institucional: Outros

3. Dados da Obra/Serviço

AVENIDA CORONEL JOSÉ BEZERRA DA SILVA

Nº: S/N

Complemento:

Bairro: CENTRO

Cidade: CAMOCIM DE SÃO FÉLIX

UF: PE

CEP: 55665000

Data de Início: 06/08/2024

Previsão de término: 06/01/2025

Coordenadas Geográficas: 0, 0

Finalidade:

Código: Não Especificado

Proprietário: PREFEITURA MUNICIPAL DE CAMOCIM DE SÃO FELIX

CPF/CNPJ: 10.766.129/0001-69

4. Atividade Técnica

16 - Execução

Quantidade

Unidade

49 - Execução de obra > CONSTRUÇÃO CIVIL > EDIFICAÇÕES > DE EDIFICAÇÃO > #1.1.1.1 - DE ALVENARIA

1.293,60

m2

Após a conclusão das atividades técnicas o profissional deve proceder a baixa desta ART

5. Observações

Construção de 01 (uma) nova unidade escolar, localizada na Av. Coronel José Bezerra da Silva, centro da cidade de Camocim de São Félix 7 PE

6. Declarações

- Declaro que estou cumprindo as regras de acessibilidade previstas nas normas técnicas da ABNT, na legislação específica e no decreto n. 5296/2004.

- Cláusula Compromissória: Qualquer conflito ou litígio originado do presente contrato, bem como sua interpretação ou execução, será resolvido por arbitragem, de acordo com a Lei no. 9.307, de 23 de setembro de 1996, por meio do Centro de Mediação e Arbitragem - CMA vinculado ao Crea-PE, nos termos do respectivo regulamento de arbitragem que, expressamente, as partes declaram concordar

7. Entidade de Classe

NÃO OPTANTE

8. Assinaturas

Declaro serem verdadeiras as informações acima

_____ de _____ de _____
Local data

H E CONSTRUTORA E ESTRUTURAS LTDA

Gleice Kelly de Oliveira Lins

Engenheira Civil

CREA/PE 1818883724

OLEICE KELLY DE OLIVEIRA LINS - CPF: 184.885.894-99

PREFEITURA MUNICIPAL DE CAMOCIM DE SÃO FELIX - CNPJ:
10.766.129/0001-69

9. Informações

* Conforme Art. 4º da Resolução 1025/2009: O registro da ART efetiva-se após o seu cadastro no sistema eletrônico do CREA e o recolhimento do valor correspondente

10. Valor

Valor da ART: R\$ 262,55

Registrada em: 07/08/2024

Valor pago: R\$ 262,55

Nosso Número: 8306661025 *

A autenticidade desta ART pode ser verificada em: <http://crea-pe.sitac.com.br/publico>, com a chave: 7b4wC
Impresso em: 07/08/2024 às 18:14:53 por: ip: 138.219.240.205





CADASTRO NACIONAL DE OBRAS - CNO

COMPROVANTE DE INSCRIÇÃO DE OBRA



Informações da obra

Número de inscrição da obra
90.020.34403/72

Nome da obra
construção da 01 (uma) nova unidade escolar, localizada na Av. Coronel José Bezerra da Silva, centro

Data do cadastramento
07/08/2024 11:24

Origem do cadastramento
e-CAC

Tipo Zona	ART	RRT	CIB	Cadastro imobiliário
Zona Urbana				00000

Data do início da obra	CNAE
06/08/2024	4299599 Outras obras de engenharia civil não especificadas anteriormente

Situação da obra

Situação	Data
Ativa	06/08/2024

Endereço

País	Município	UF	CEP
BRASIL	CAMOCIM DE SAO FELIX	PE	55.665-000

Bairro	Logradouro	Número
CENTRO	AVENIDA CORONEL JOSÉ BEZERRA DA SILVA	S/N

Responsável

Nome	CPF/CNPJ	Vínculo
H E CONSTRUTORA E ESTRUTURAS LTDA	27.603.095/0001-94	Incorporador de Construção Civil

Data de início da responsabilidade	Data de término da responsabilidade
06/08/2024	

Áreas Principais

Categoria	Destinação	Tipo de Obra	Área
Obra Nova	Residencial multifamiliar	Alvenaria	6,00 m ²

Área Resultante

Área Resultante da Obra
6,00 m²



CERTIDÃO DE REGISTRO E QUITAÇÃO
PESSOA JURIDICA

Lei Federal Nº 5194 de 24 de Dezembro de 1966

CREA-PE

Nº 2220602143/2024

Emissão: 17/05/2024

Validade: 31/03/2025

Chave: 3029a

Conselho Regional de Engenharia e Agronomia de Pernambuco

CERTIFICAMOS que a Empresa mencionada encontra-se registrada neste Conselho, nos Termos da Lei 5.194/66, conforme os dados impressos nesta certidão. CERTIFICAMOS, ainda, que até a presente data, a referida pessoa jurídica e seu(s) responsável(is) técnico(s) estão quites com suas anuidades e demais obrigações junto ao Conselho Regional de Engenharia e Agronomia de Pernambuco - CREA-PE, estando habilitada a exercer suas atividades, circunscrita à(s) atribuição(ões) de seu(s) responsável(veis) técnico(s).

Interessado(a)

Empresa: H E CONSTRUTORA E ESTRUTURAS LTDA

CNPJ: 27.603.095/0001-94

Registro: 0000607410

Categoria: Matriz

Capital Social: R\$ 1.500.000,00

Data do Capital: 17/06/2022

Faixa: 5

Objetivo Social: CONSTRUÇÃO DE EDIFÍCIOS; OBRAS DE URBANIZAÇÃO - RUAS, PRAÇAS E CALÇADAS; MONTAGEM DE ESTRUTURAS METÁLICAS; OBRAS DE MONTAGEM INDUSTRIAL; PREPARAÇÃO DE CANTEIRO E LIMPEZA DE TERRENO; INSTALAÇÃO E MANUTENÇÃO ELÉTRICA; INSTALAÇÕES HIDRÁULICAS, SANITÁRIAS E DE GÁS; IMPERMEABILIZAÇÃO EM OBRAS DE ENGENHARIA CIVIL; SERVIÇOS DE PINTURA DE EDIFÍCIOS EM GERAL; OBRAS DE ALVENARIA; SELEÇÃO E AGENCIAMENTO DE MÃO DE OBRA; COLETA E REMOÇÃO DE ENTULHO; RETIRADA DE ENTULHOS APÓS O TÉRMINO DAS OBRAS; COLETA ENTULHOS E REFUGOS DE OBRAS E DEMOLIÇÕES; GESTÃO DE ESTAÇÕES DE TRANSFERÊNCIA DE LIXO; OPERAÇÃO DE LIMPEZA URBANA; ESTAÇÕES DE TRANSFERÊNCIA DE RESÍDUOS NÃO PERIGOSOS, RESPONSÁVEIS PELO ARMAZENAMENTO TEMPORÁRIO E A TRANSFERÊNCIA DEFINITIVA DE RESÍDUOS NÃO PERIGOSOS PARA OS ATERROS SANITÁRIOS OU LIXÕES; SERVIÇO DE COLETA E TRANSPORTE DE LIXO URBANO; COLETA DE MATERIAIS RECUPERÁVEIS; SERVIÇOS DE REMOÇÃO DE LIXO URBANO; COLETA DE RESÍDUOS EM PEQUENAS LIXEIRAS PÚBLICAS; COLETA DE RESÍDUOS NÃO PERIGOSOS DE ORIGEM DOMÉSTICAS ATRAVÉS DE LIXEIRAS, VEÍCULOS OU CAÇAMBAS; COLETA DE RESÍDUOS NÃO PERIGOSOS DE ORIGEM INDUSTRIAL ATRAVÉS DE LIXEIRAS, VEÍCULOS OU CAÇAMBAS E COLETA DE RESÍDUOS NÃO PERIGOSOS DE ORIGEM URBANA ATRAVÉS DE LIXEIRAS, VEÍCULOS OU CAÇAMBAS; SERVIÇOS DE COLETA DE PILHAS OU BATERIAS USADAS; RESÍDUOS BIOLÓGICOS, RESÍDUOS NUCLEARES, RESÍDUOS TÓXICOS; SERVIÇO DE COLETA, ACONDICIONAMENTO E TRANSPORTE DE ESTAÇÕES DE TRANSFERÊNCIA DE RESÍDUOS PERIGOSOS, RESPONSÁVEIS PELO ARMAZENAMENTO TEMPORÁRIO E A TRANSFERÊNCIA DEFINITIVA DE RESÍDUOS PERIGOSOS PARA OS LOCAIS DEFINITIVOS; OPERAÇÃO DE LIXO HOSPITALAR; COLETA DE LIXOS HOSPITALARES, ÓLEO USADO DE ESTALEIROS E POSTOS DE COMBUSTÍVEIS, IDENTIFICAÇÃO, TRATAMENTO E A ROTULAGEM DE RESÍDUOS PERIGOSOS PARA FINS DE TRANSPORTES; COLETA DE RESÍDUOS PERIGOSOS QUALQUER ESTADO FÍSICO SÓLIDO, LÍQUIDO, PASTOSO, GRANULADO; COLETA DE RESÍDUOS QUE CONTENHAM SUBSTÂNCIAS OU FORMULAÇÕES CANCERÍGENAS; COLETA DE RESÍDUOS QUE CONTENHAM SUBSTÂNCIA OU FORMULAÇÕES CORROSIVAS; COLETA DE RESÍDUOS QUE CONTENHAM SUBSTÂNCIAS OU FORMULAÇÕES EXPLOSIVAS; COLETA DE RESÍDUOS QUE CONTENHAM SUBSTÂNCIAS OU FORMULAÇÕES INFECCIOSAS; COLETA DE RESÍDUOS QUE CONTENHAM SUBSTÂNCIAS OU FORMULAÇÕES INFLAMÁVEIS; COLETA DE RESÍDUOS QUE CONTENHAM SUBSTÂNCIAS OU FORMULAÇÕES IRRITANTES; COLETA DE RESÍDUOS QUE CONTENHAM SUBSTÂNCIAS OU FORMULAÇÕES OXIDANTES; E COLETA DE RESÍDUOS QUE CONTENHAM SUBSTÂNCIAS OU FORMULAÇÕES TÓXICAS; CONSTRUÇÃO DE RODOVIAS E FERROVIAS; CONSTRUÇÃO DE BARRAGENS E REPRESAS PARA GERAÇÃO DE ENERGIA ELÉTRICA; CONSTRUÇÃO DE INSTALAÇÕES ESPORTIVAS E RECREATIVAS; OBRAS DE TERRAPLENAGEM; INSTALAÇÃO DE PORTAS, JANELAS, TETOS, DIVISÓRIAS E ARMÁRIOS EMBUTIDOS DE QUALQUER MATERIAL; CONSTRUÇÃO DE ALICERCES, BLOCOS DE FUNDAÇÃO E BALDRAMES; LOCAÇÃO DE BATE ESTACAS COM OPERADOR; PERFURAÇÃO, CONSTRUÇÃO PARA EDIFICAÇÕES E ESTRUTURAS; LOCAÇÃO DE EQUIPAMENTOS DE PERFURAÇÃO PERFURATRIZES PARA EXECUÇÃO DE FUNDAÇÕES COM OPERADOR; OBRAS DE CRAVAÇÃO DE ESTACAS RAIZ, TRADO, TIPO FRANKI, PRÉ MOLDADOS, STRAUSS, CRAVAÇÃO DE ESTACAS PARA FUNDAÇÕES STRAUSS, FRANKI, SIMPLEX, METÁLICAS, PRÉ MOLDADAS, RAIZ, MEGA, PRENSADA, MOLDADAS, IN LOCO, ESTAQUEAMENTO, FUNDAÇÃO POR ESTACAS; SERVIÇOS DE ESTAQUEAMENTO OU GRAVAÇÃO DE ESTACAS; EXECUÇÃO DE FUNDAÇÃO; FUNDAÇÕES POR TUBULÃO TUBULÕES; CONSTRUÇÃO DE FUNDAÇÕES CONTÍNUAS; EXECUÇÃO DE FUNDAÇÕES DIVERSAS PARA EDIFÍCIOS E OUTRAS OBRAS DE ENGENHARIA; CONSTRUÇÃO DE FUNDAÇÕES EM ESTACAS ESCAVADAS; CONSTRUÇÃO DE FUNDAÇÕES EM ESTACAS HÉLICE CONTÍNUAS; CONSTRUÇÃO DE FUNDAÇÕES EM ESTACAS RAIZ; CONSTRUÇÃO DE FUNDAÇÕES EM SAPATAS COMBINADAS; CONSTRUÇÃO DE FUNDAÇÕES INDIRETAS OU PROFUNDAS; CONSTRUÇÃO DE FUNDAÇÕES ISOLADAS; EXECUÇÃO DE FUNDAÇÕES PARA EDIFICAÇÕES E OUTRAS OBRAS DE ENGENHARIA CIVIL EM CONSTRUÇÃO; CONSTRUÇÃO DE FUNDAÇÕES PROFUNDAS; CONSTRUÇÃO DE FUNDAÇÕES RASAS OU DIRETAS; CONSTRUÇÃO DE FUNDAÇÕES TIPO SAPATAS; REFORÇO DE FUNDAÇÕES; CONSTRUÇÃO DE JET GROUTING; PERFURAÇÕES E EXECUÇÃO DE FUNDAÇÕES DESTINADAS A CONSTRUÇÃO CIVIL; LIMPEZA EM PRÉDIOS E EM DOMÍCIOS; IMUNIZAÇÃO E CONTROLE DE PRAGAS URBANAS; ATIVIDADES DE LIMPEZA NÃO ESPECIFICADAS ANTERIORMENTE (LIMPEZA EM RUAS E CALÇADAS); SERVIÇO DE PULVERIZAÇÃO E CONTROLE DE PRAGAS AGRÍCOLAS.

Restrições Relativas ao Objetivo Social: AS ATIVIDADES DA EMPRESA FICAM RESTRITAS AS ATRIBUIÇÕES DO SEU QUADRO TÉCNICO.

Endereço Matriz: RUA GUSTAVO MONTEIRO DOS SANTOS, 893, CENTRO, CAMOCIM DE SÃO FÉLIX, PE, 55665000

Tipo de Registro: Registro Definitivo de Empresa

Data Inicial: 22/12/2017

Data Final: Indefinido

Registro Regional: 0000060914DDPE

Descrição

CERTIDÃO DE REGISTRO E QUITAÇÃO PESSOA JURIDICA

Informações / Notas

- A capacidade técnico-profissional da empresa é comprovada pelo conjunto dos acervos técnicos dos profissionais constantes de seu quadro técnico.
- Esta certidão perderá a validade, caso ocorra qualquer alteração posterior dos elementos cadastrais nela contidos





CERTIDÃO DE REGISTRO E QUITAÇÃO
PESSOA JURIDICA

Lei Federal Nº 5194 de 24 de Dezembro de 1966

CREA-PE

Nº 2220602143/2024

Emissão: 17/05/2024

Validade: 31/03/2025

Chave: 3029a

Conselho Regional de Engenharia e Agronomia de Pernambuco

Última Anuidade Paga

Ano: 2024 (1/1)

Autos de Infração

Nada consta

Responsáveis Técnicos

Profissional: GLEICE KELLY DE OLIVEIRA LINS

Registro: 1818883724

CPF: 104.***.***-99

Data Início: 03/06/2020

Data Fim: Indefinido

Data Fim de Contrato: Indefinido

Títulos do Profissional:

ENGENHEIRA CIVIL

Atribuição: Artigo 7º da resolução 218/73 do Confea, circunscritas ao âmbito da respectiva modalidade.

Tipo de Responsabilidade: RESPONSÁVEL TÉCNICO

Profissional: JOAO CARLOS ANDRADE DE MOURA

Registro: 0211900818

CPF: 083.***.***-76

Data Início: 30/08/2022

Data Fim: Indefinido

Data Fim de Contrato: Indefinido

Títulos do Profissional:

ENGENHEIRO ELETRICISTA

Atribuição: ARTS. 8º E 9º DA RESOLUÇÃO Nº 218/73 DO CONFEA, RESSALVANDO O DISPOSTO NO ART. 25 DA MESMA RESOLUÇÃO.

Tipo de Responsabilidade: RESPONSÁVEL TÉCNICO



Situação: Geral		Relação do Pagamento Mensal			Mês/Ano: 07/2024
Base Líquida de IRRF:	1.498,66	Base RAT:	1.623,60	Valor do FGTS:	129,88
Total de Vencimentos:	1.747,68	Total de Descontos:	124,94	Líquido a Receber:	1.622,74

TOTALIZAÇÃO DA FOLHA - TOTAL OOS FUNCIONÁRIOS							
Vencimentos		Referência	Valor	Descontos			
				Referência	Valor		
00001	SALARIO NORMAL	0,00	9.256,82	00080	DESCONTO INSS	0,00	978,27
00020	SALARIO FAMILIA	0,00	124,08	00129	LIQUIDO FERIAS NORMAIS	0,00	4.678,35
00105	COMPL.FERIAS E INTEGRACOES	0,00	266,83	00198	I.R.R.F. FERIAS	0,00	406,93
00121	FERIAS NORMAIS	0,00	1.988,52				
00128	ADICIONAL 1/3 S/FERIAS	0,00	662,84				
00968	ADICIONAL 1/3 S/ DOBRO	0,00	662,84				
00988	FÉRIAS EM DOBRO	0,00	1.988,52				
99107	DEDUCAO INSS EM IRRF FERIAS	0,00	217,44				
Total de Vencimentos			14.950,45	Total de Descontos			6.063,55
				Total Líquido			8.886,90

BASES DE CÁLCULO			
BASE DE INSS - FUNCIONÁRIO	12.175,01	BASE DE CÁLCULO DE IRRF	9.256,82
BASE INSS EMPRESA	12.175,01	BASE INSS SUSPENSA	0,00
BASE DE CÁLCULO DE FGTS	12.175,01		

TRIBUTOS			
VALOR DE INSS - FUNCIONÁRIOS	978,27	VALOR DO FGTS	973,96
VALOR DE INSS - FPAS	2.435,00	VALOR DE IRRF	406,93
VALOR DE INSS - RAT	182,60		
VALOR DE INSS - TERCEIROS	706,14		
DUÇÃO - SALÁRIO FAMÍLIA	124,08		
DEDUÇÃO - SALÁRIO MATERNIDADE	0,00		

DEMONSTRATIVO FGTS RESCISÓRIO			
VALOR FGTS SEM 13º	0,00	BASE FGTS SEM 13º	0,00
VALOR FGTS DO 13º	0,00	BASE FGTS DO 13º	0,00
VALOR FGTS MÊS	0,00	BASE FGTS MÊS	0,00
VALOR FGTS MÊS ANTERIOR	0,00	BASE FGTS MÊS ANTERIOR	0,00
		MULTA RESCISÓRIA	0,00

TOTAL DE FUNCIONÁRIOS		
	ATIVOS	006
	AFASTADOS	000
	DEMITIDOS	000

Situação: Geral Relação do Pagamento Mensal Mês/Ano: 07/2024

Diretor: 2 - JULYANE KASSIA DOS SANTOS LIMA					
Recibo: 000001		Competência: 07/2024		Data Pagamento: 06/08/2024	
Vencimentos	Valor	Descontos	Valor		
99159 PRO-LABORE SEM FGTS	6.433,57	00080 DESCONTO INSS	707,69		
		00081 DESCONTO I.R.R.F.	678,62		
Base INSS	6.433,57	Base INSS Suspensa	0,00	Base FGTS	0,00
Base IRRF	6.433,57	Dedução de IRRF (00):	707,69	Valor FGTS	0,00
Total de Vencimentos:	6.433,57	Total de Descontos:	1.386,31	Líquido a Receber:	5.047,26

TOTALIZAÇÃO DA FOLHA - DIRETORES					
Vencimentos	Valor	Descontos	Valor		
99159 PRO-LABORE SEM FGTS	6.433,57	00080 DESCONTO INSS - DIRETOR	707,69		
		00081 DESCONTO I.R.R.F. - DIRETOR	678,62		
Total de Vencimentos	6.433,57	Total de Descontos	1.386,31	Total Líquido	5.047,26

BASES DE CÁLCULO					
BASE DE CÁLCULO DE IRRF	6.433,57	BASE DE INSS	6.433,57		
BASE DE CÁLCULO DE FGTS	0,00	BASE INSS EMPRESA	6.433,57		
BASE INSS SUSPENSÁ	0,00	DEDUÇÃO DE IRRF	707,69		

TRIBUTOS					
VALOR DO FGTS	0,00	VALOR DE INSS - DIRETORES	707,69		
VALOR DE IRRF	678,62	VALOR DE INSS - EMPRESA	1.286,71		

TOTAIS					
			NÚMERO DE DIRETORES	001	

Situação: Geral Relação do Pagamento Mensal Mês/Ano: 07/2024

TOTAL TOMADOR: 086 - REF E AMP UNID MISTA N SENHORA BOM PARTO CNPJ/CEI: 900162613378

BASES DE CÁLCULO FUNCIONÁRIOS			
BASE DE INSS - FUNCIONÁRIO	12.175,01	BASE DE CÁLCULO DE IRRF	9.256,82
BASE INSS EMPRESA	12.175,01	BASE INSS SUSPENSA	0,00
BASE TERCEIROS	12.175,01		
BASE RAT	12.175,01	BASE DE CÁLCULO DE FGTS	12.175,01

BASES DE CÁLCULO DIRETORES			
BASE DE INSS	6.433,57	BASE DE CÁLCULO DE IRRF	6.433,57
BASE DE CÁLCULO DE FGTS	0,00	DEDUÇÃO DE IRRF	707,69
		BASE INSS SUSPENSA	0,00

BASES DE CÁLCULO AUTÔNOMOS			
BASE DE INSS - AUTÔNOMO	0,00	BASE DE CÁLCULO DE IRRF	0,00

TRIBUTOS			
VALOR DE INSS - DESCONTADO	978,27	VALOR DO FGTS	973,96
VALOR DE INSS - FPAS	2.435,00	VALOR DE IRRF - FUNCIONÁRIOS	406,93
VALOR DE INSS - RAT	182,60	VALOR DE IRRF - DIRETORES	678,62
VALOR DE PIS	0,00	VALOR DE IRRF - AUTÔNOMOS	0,00
DEDUÇÃO - SALÁRIO MATERNIDADE	0,00	DEDUÇÃO - SALÁRIO FAMÍLIA	124,08
		VALOR DE INSS - TERCEIROS	706,14

TOTAIS			
NÚMERO DE FUNCIONÁRIOS DEMITIDOS	000	TOTAL DE VENCIMENTOS	21.384,02
NÚMERO DE FUNCIONÁRIOS ATIVOS	006	TOTAL DE DESCONTOS	7.449,86
NÚMERO DE FUNCIONÁRIOS AFASTADOS	000	TOTAL LÍQUIDO	13.934,16
NÚMERO DE DIRETORES	001		
NÚMERO DE AUTÔNOMOS	000		

Situação: Geral Relação do Pagamento Mensal Mês/Ano: 07/2024

TOMADOR: 091 - MANUT PREDIAL DO MUNI DE BELEM DE MARIA CNPJ/CEI: 900187591575

Funcionário: 65 - ADRIANO MANOEL DA SILVA SANTOS		Adm: 25/01/2022		Função: PINTOR	
Vencimentos	Referência	Valor	Descontos	Referência	Valor
00001 SALARIO NORMAL		2.158,20	00080 DESCONTO INSS		173,05
Salário Base:	2.158,20	Base de INSS Funcionário:	2.158,20	Base de INSS Suspensa:	0,00
Base Bruta de IRRF:	2.158,20	Base INSS Empresa:	2.158,20	Horas Semanais:	44
Dedução de IRRF (00 depend.):	173,05	Base Terceiros:	2.158,20	Base de FGTS:	2.158,20
Base Líquida de IRRF:	1.985,15	Base RAT:	2.158,20	Valor do FGTS:	172,65
Total de Vencimentos:	2.158,20	Total de Descontos:	173,05	Líquido a Receber:	1.985,15

Funcionário: 82 - ALISSON CESAR SILVA		Adm: 01/02/2024		Função: SERVENTE DE OBRA	
Vencimentos	Referência	Valor	Descontos	Referência	Valor
00001 SALARIO NORMAL		1.623,60	00080 DESCONTO INSS		124,94
Salário Base:	1.623,60	Base de INSS Funcionário:	1.623,60	Base de INSS Suspensa:	0,00
Base Bruta de IRRF:	1.623,60	Base INSS Empresa:	1.623,60	Horas Semanais:	44
Dedução de IRRF (00 depend.):	124,94	Base Terceiros:	1.623,60	Base de FGTS:	1.623,60
Base Líquida de IRRF:	1.498,66	Base RAT:	1.623,60	Valor do FGTS:	129,88
Total de Vencimentos:	1.623,60	Total de Descontos:	124,94	Líquido a Receber:	1.498,66

Funcionário: 85 - FERNANDO CAMPOS DA SILVA		Adm: 01/03/2024		Função: PEDREIRO	
Vencimentos	Referência	Valor	Descontos	Referência	Valor
00001 SALARIO NORMAL		2.158,20	00080 DESCONTO INSS		173,05
Salário Base:	2.158,20	Base de INSS Funcionário:	2.158,20	Base de INSS Suspensa:	0,00
Base Bruta de IRRF:	2.158,20	Base INSS Empresa:	2.158,20	Horas Semanais:	44
Dedução de IRRF (01 depend.):	173,05	Base Terceiros:	2.158,20	Base de FGTS:	2.158,20
Base Líquida de IRRF:	1.985,15	Base RAT:	2.158,20	Valor do FGTS:	172,65
Total de Vencimentos:	2.158,20	Total de Descontos:	173,05	Líquido a Receber:	1.985,15

Funcionário: 84 - GILSON ESTACIO SILVA DOS SANTOS		Adm: 01/03/2024		Função: SERVENTE DE OBRA	
Vencimentos	Referência	Valor	Descontos	Referência	Valor
00001 SALARIO NORMAL		1.623,60	00080 DESCONTO INSS		124,94
00020 SALARIO FAMILIA		124,08			
Salário Base:	1.623,60	Base de INSS Funcionário:	1.623,60	Base de INSS Suspensa:	0,00
Base Bruta de IRRF:	1.623,60	Base INSS Empresa:	1.623,60	Horas Semanais:	44
Dedução de IRRF (02 depend.):	124,94	Base Terceiros:	1.623,60	Base de FGTS:	1.623,60
Base Líquida de IRRF:	1.498,66	Base RAT:	1.623,60	Valor do FGTS:	129,88
Total de Vencimentos:	1.747,68	Total de Descontos:	124,94	Líquido a Receber:	1.622,74

Funcionário: 81 - JOSE CARLOS MARTINS DOS SANTOS		Adm: 26/06/2023		Função: PEDREIRO	
Vencimentos	Referência	Valor	Descontos	Referência	Valor
00001 SALARIO NORMAL		2.158,20	00080 DESCONTO INSS		173,05
Salário Base:	2.158,20	Base de INSS Funcionário:	2.158,20	Base de INSS Suspensa:	0,00
Base Bruta de IRRF:	2.158,20	Base INSS Empresa:	2.158,20	Horas Semanais:	44
Dedução de IRRF (00 depend.):	173,05	Base Terceiros:	2.158,20	Base de FGTS:	2.158,20
Base Líquida de IRRF:	1.985,15	Base RAT:	2.158,20	Valor do FGTS:	172,65
Total de Vencimentos:	2.158,20	Total de Descontos:	173,05	Líquido a Receber:	1.985,15

Funcionário: 33 - ROBSON JOAQUIM DA SILVA		Adm: 28/04/2021		Função: ENCARREGADO	
Vencimentos	Referência	Valor	Descontos	Referência	Valor
00001 SALARIO NORMAL		2.346,80	00080 DESCONTO INSS		190,03
Salário Base:	2.346,80	Base de INSS Funcionário:	2.346,80	Base de INSS Suspensa:	0,00
Base Bruta de IRRF:	2.346,80	Base INSS Empresa:	2.346,80	Horas Semanais:	44
Dedução de IRRF (00 depend.):	190,03	Base Terceiros:	2.346,80	Base de FGTS:	2.346,80
Base Líquida de IRRF:	2.156,77	Base RAT:	2.346,80	Valor do FGTS:	187,74
Total de Vencimentos:	2.346,80	Total de Descontos:	190,03	Líquido a Receber:	2.156,77

Funcionário: 11 - ROMILDO JOSE DA SILVA		Adm: 25/01/2019		Função: SERVENTE DE OBRA	
Vencimentos	Referência	Valor	Descontos	Referência	Valor

Situação: Geral		Relação do Pagamento Mensal		Mês/Ano: 07/2024	
00001 SALARIO NORMAL	1.623,60	00080 DESCONTO INSS	124,94		
Salário Base:	1.623,60	Base de INSS Funcionário:	1.623,60	Base de INSS Suspensa:	0,00
Base Bruta de IRRF:	1.623,60	Base INSS Empresa:	1.623,60	Horas Semanais:	44
Dedução de IRRF (00 depend.):	124,94	Base Terceiros:	1.623,60	Base de FGTS:	1.623,60
Base Líquida de IRRF:	1.498,66	Base RAT:	1.623,60	Valor do FGTS:	129,88
Total de Vencimentos:	1.623,60	Total de Descontos:	124,94	Líquido a Receber:	1.498,66

TOTALIZAÇÃO DA FOLHA - TOTAL DOS FUNCIONÁRIOS					
Vencimentos		Referência	Valor	Descontos	
00001 SALARIO NORMAL		0,00	13.692,20	00080 DESCONTO INSS	0,00
00020 SALARIO FAMILIA		0,00	124,08		1.084,00
Total de Vencimentos		13.816,28		Total de Descontos	1.084,00
				Total Líquido	12.732,28

BASES DE CÁLCULO			
BASE DE INSS - FUNCIONÁRIO	13.692,20	BASE DE CÁLCULO DE IRRF	13.692,20
BASE INSS EMPRESA	13.692,20	BASE INSS SUSPENSA	0,00
BASE DE CÁLCULO DE FGTS	13.692,20		

TRIBUTOS			
VALOR DE INSS - FUNCIONÁRIOS	1.084,00	VALOR DO FGTS	1.095,33
VALOR DE INSS - FPAS	2.738,44	VALOR DE IRRF	0,00
VALOR DE INSS - RAT	318,80		
VALOR DE INSS - TERCEIROS	794,15		
DEDUÇÃO - SALÁRIO FAMÍLIA	124,08		
DEDUÇÃO - SALÁRIO MATERNIDADE	0,00		

DEMONSTRATIVO FGTS RESCISÓRIO			
VALOR FGTS SEM 13º	0,00	BASE FGTS SEM 13º	0,00
VALOR FGTS DO 13º	0,00	BASE FGTS DO 13º	0,00
VALOR FGTS MÊS	0,00	BASE FGTS MÊS	0,00
VALOR FGTS MÊS ANTERIOR	0,00	BASE FGTS MÊS ANTERIOR	0,00
		MULTA RESCISÓRIA	0,00

TOTAL DE FUNCIONARIOS	
	ATIVOS 007
	AFASTADOS 000
	DEMITIDOS 000

Situação: Geral Relação do Pagamento Mensal Mês/Ano: 07/2024

TOTAL TOMADOR: 091 - MANUT PREDIAL DO MUNI DE BELEM DE MARIA CNPJ/CEI: 900187591575

BASES DE CÁLCULO FUNCIONÁRIOS			
BASE DE INSS - FUNCIONÁRIO	13.692,20	BASE DE CÁLCULO DE IRRF	13.692,20
BASE INSS EMPRESA	13.692,20	BASE INSS SUSPENSA	0,00
BASE TERCEIROS	13.692,20		
BASE RAT	13.692,20	BASE DE CÁLCULO DE FGTS	13.692,20
BASES DE CÁLCULO DIRETORES			
BASE DE INSS	0,00	BASE DE CÁLCULO DE IRRF	0,00
BASE DE CÁLCULO DE FGTS	0,00	DEDUÇÃO DE IRRF	0,00
		BASE INSS SUSPENSA	0,00
BASES DE CÁLCULO AUTÔNOMOS			
BASE DE INSS - AUTÔNOMO	0,00	BASE DE CÁLCULO DE IRRF	0,00
TRIBUTOS			
VALOR DE INSS - DESCNTADO	1.084,00	VALOR DO FGTS	1.095,33
VALOR DE INSS - FPAS	2.738,44	VALOR DE IRRF - FUNCIONÁRIOS	0,00
VALOR DE INSS - RAT	318,80	VALOR DE IRRF - DIRETORES	0,00
VALOR DE PIS	0,00	VALOR DE IRRF - AUTÔNOMOS	0,00
DEDUÇÃO - SALÁRIO MATERNIDADE	0,00	DEDUÇÃO - SALÁRIO FAMÍLIA	124,08
		VALOR DE INSS - TERCEIROS	794,15
TOTAIS			
NÚMERO DE FUNCIONÁRIOS DEDITOS	000	TOTAL DE VENCIMENTOS	13.816,28
NÚMERO DE FUNCIONÁRIOS ATIVOS	007	TOTAL DE DESCONTOS	1.084,00
NÚMERO DE FUNCIONÁRIOS AFASTADOS	000	TOTAL LÍQUIDO	12.732,28
NÚMERO DE DIRETORES	000		
NÚMERO DE AUTÔNOMDS	000		

Situação: Geral Relação do Pagamento Mensal Mês/Ano: 07/2024

TOMADOR: 092 - REFOR AMPLIA CRECHE MUN PROF JOSE L LIMA

CNPJ/CEI: 900193865470

Funcionário: 28 - CARLOS ANDRE ALVES DA SILVA			Adm: 28/04/2021		Função: PEDREIRO	
Vencimentos	Referência	Valor	Descontos	Referência	Valor	
00001 SALARIO NORMAL		69,62	00080 DESCONTO INSS		257,35	
00105 COMPL.FERIAS E INTEGRACOES		266,83	00129 LIQUIDO FERIAS NORMAIS		4.687,10	
00121 FERIAS NORMAIS		1.988,52	00198 I.R.R.F. FERIAS		398,18	
00128 ADICIONAL 1/3 S/ FERIAS		662,84				
00968 ADICIONAL 1/3 S/ DOBRO		662,84				
00988 FÉRIAS EM DOBRO		1.988,52				
99107 DEDUCAO INSS EM IRRF FERIAS		217,44				
Salário Base:	2.158,20	Base de INSS Funcionário:	2.987,81	Base de INSS Suspensa:		0,00
Base Bruta de IRRF:	69,62	Base INSS Empresa:	2.987,81	Horas Semanais:		44
Dedução de IRRF (02 depend.):	39,91	Base Terceiros:	2.987,81	Base de FGTS:		2.987,81
Base Líquida de IRRF:	29,71	Base RAT:	2.987,81	Valor do FGTS:		239,02
Total de Vencimentos:	5.639,17	Total de Descontos:	5.342,63	Líquido a Receber:		296,54

Funcionário: 88 - EDSON CAUE DA SILVA			Adm: 25/06/2024		Função: SERVENTE DE OBRA	
Vencimentos	Referência	Valor	Descontos	Referência	Valor	
00001 SALARIO NORMAL		1.623,60	00080 DESCONTO INSS		124,94	
Salário Base:	1.623,60	Base de INSS Funcionário:	1.623,60	Base de INSS Suspensa:		0,00
Base Bruta de IRRF:	1.623,60	Base INSS Empresa:	1.623,60	Horas Semanais:		11
Dedução de IRRF (00 depend.):	124,94	Base Terceiros:	1.623,60	Base de FGTS:		1.623,60
Base Líquida de IRRF:	1.498,66	Base RAT:	1.623,60	Valor do FGTS:		129,88
Total de Vencimentos:	1.623,60	Total de Descontos:	124,94	Líquido a Receber:		1.498,66

Funcionário: 83 - FABIO BEZERRA DA SILVA			Adm: 01/02/2024		Função: SERVENTE DE OBRA	
Vencimentos	Referência	Valor	Descontos	Referência	Valor	
00001 SALARIO NORMAL		1.623,60	00080 DESCONTO INSS		124,94	
00020 SALARIO FAMILIA		62,04				
Salário Base:	1.623,60	Base de INSS Funcionário:	1.623,60	Base de INSS Suspensa:		0,00
Base Bruta de IRRF:	1.623,60	Base INSS Empresa:	1.623,60	Horas Semanais:		44
Dedução de IRRF (01 depend.):	124,94	Base Terceiros:	1.623,60	Base de FGTS:		1.623,60
Base Líquida de IRRF:	1.498,66	Base RAT:	1.623,60	Valor do FGTS:		129,88
Total de Vencimentos:	1.685,64	Total de Descontos:	124,94	Líquido a Receber:		1.560,70

Funcionário: 2 - JOSE LUCILDO DE LIMA			Adm: 14/05/2018		Função: ENCARREGADO	
Vencimentos	Referência	Valor	Descontos	Referência	Valor	
00001 SALARIO NORMAL		2.346,80	00080 DESCONTO INSS		190,03	
Salário Base:	2.346,80	Base de INSS Funcionário:	2.346,80	Base de INSS Suspensa:		0,00
Base Bruta de IRRF:	2.346,80	Base INSS Empresa:	2.346,80	Horas Semanais:		44
Dedução de IRRF (02 depend.):	190,03	Base Terceiros:	2.346,80	Base de FGTS:		2.346,80
Base Líquida de IRRF:	2.156,77	Base RAT:	2.346,80	Valor do FGTS:		187,74
Total de Vencimentos:	2.346,80	Total de Descontos:	190,03	Líquido a Receber:		2.156,77

Funcionário: 89 - MAGNO DE VASCONCELOS VIEIRA			Adm: 25/06/2024		Função: PEDREIRO	
Vencimentos	Referência	Valor	Descontos	Referência	Valor	
00001 SALARIO NORMAL		2.158,20	00080 DESCONTO INSS		173,05	
Salário Base:	2.158,20	Base de INSS Funcionário:	2.158,20	Base de INSS Suspensa:		0,00
Base Bruta de IRRF:	2.158,20	Base INSS Empresa:	2.158,20	Horas Semanais:		44
Dedução de IRRF (00 depend.):	173,05	Base Terceiros:	2.158,20	Base de FGTS:		2.158,20
Base Líquida de IRRF:	1.985,15	Base RAT:	2.158,20	Valor do FGTS:		172,65
Total de Vencimentos:	2.158,20	Total de Descontos:	173,05	Líquido a Receber:		1.985,15

Situação: Geral Relação do Pagamento Mensal Mês/Ano: 07/2024

TOTALIZAÇÃO DA FOLHA - TOTAL DOS FUNCIONÁRIOS							
Vencimentos		Referência	Valor	Descontos			
				Referência	Valor		
00001	SALARIO NORMAL	0,00	7.821,82	00080	DESCONTO INSS	0,00	870,31
00020	SALARIO FAMILIA	0,00	62,04	00129	LIQUIDO FERIAS NORMAIS	0,00	4.687,10
00105	COMPL.FERIAS E INTEGRACOES	0,00	266,83	00198	I.R.R.F. FERIAS	0,00	398,18
00121	FERIAS NORMAIS	0,00	1.988,52				
00128	ADICIONAL 1/3 S/FERIAS	0,00	662,84				
00968	ADICIONAL 1/3 S/ DOBRO	0,00	662,84				
00988	FÉRIAS EM DOBRO	0,00	1.988,52				
99107	DEDUCAO INSS EM IRRF FERIAS	0,00	217,44				

Total de Vencimentos	13.453,41	Total de Descontos	5.955,59	Total Líquido	7.497,82
-----------------------------	------------------	---------------------------	-----------------	----------------------	-----------------

BASES DE CÁLCULO			
BASE DE INSS - FUNCIONÁRIO	10.740,01	BASE DE CÁLCULO DE IRRF	7.821,82
BASE INSS EMPRESA	10.740,01	BASE INSS SUSPENSA	0,00
BASE DE CÁLCULO DE FGTS	10.740,01		

TRIBUTOS			
VALOR DE INSS - FUNCIONÁRIOS	870,31	VALOR DO FGTS	859,17
VALOR DE INSS - FPAS	2.148,00	VALOR DE IRRF	398,18
VALOR DE INSS - RAT	242,15		
VALOR DE INSS - TERCEIROS	622,91		
DEDUÇÃO - SALÁRIO FAMÍLIA	62,04		
DEDUÇÃO - SALÁRIO MATERNIDADE	0,00		

DEMONSTRATIVO FGTS RESCISÓRIO			
VALOR FGTS SEM 13º	0,00	BASE FGTS SEM 13º	0,00
VALOR FGTS DO 13º	0,00	BASE FGTS DO 13º	0,00
VALOR FGTS MÊS	0,00	BASE FGTS MÊS	0,00
VALOR FGTS MÊS ANTERIOR	0,00	BASE FGTS MÊS ANTERIOR	0,00
		MULTA RESCISÓRIA	0,00

TOTAL DE FUNCIONÁRIOS		
	ATIVOS	005
	AFASTADOS	000
	DEMITIDOS	000

Situação: Geral Relação do Pagamento Mensal Mês/Ano: 07/2024

TOTAL TOMADOR: 092 - REFOR AMPLIA CRECHE MUN PROF JOSE L LIMA CNPJ/CEI: 900193865470

BASES DE CÁLCULO FUNCIONÁRIOS			
BASE DE INSS - FUNCIONÁRIO	10.740,01	BASE DE CÁLCULO DE IRRF	7.821,82
BASE INSS EMPRESA	10.740,01	BASE INSS SUSPENSA	0,00
BASE TERCEIROS	10.740,01		
BASE RAT	10.740,01		
		BASE DE CÁLCULO DE FGTS	10.740,01

BASES DE CÁLCULO DIRETORES			
BASE DE INSS	0,00	BASE DE CÁLCULO DE IRRF	0,00
BASE DE CÁLCULO DE FGTS	0,00	DEDUÇÃO DE IRRF	0,00
		BASE INSS SUSPENSA	0,00

BASES DE CÁLCULO AUTÔNOMOS			
BASE DE INSS - AUTÔNOMO	0,00	BASE DE CÁLCULO DE IRRF	0,00

TRIBUTOS			
VALOR DE INSS - DESCONTADO	870,31	VALOR DO FGTS	859,17
VALOR DE INSS - FPAS	2.148,00	VALOR DE IRRF - FUNCIONÁRIOS	398,18
VALOR DE INSS - RAT	242,15	VALOR DE IRRF - DIRETORES	0,00
VALOR DE PIS	0,00	VALOR DE IRRF - AUTÔNOMOS	0,00
DEDUÇÃO - SALÁRIO MATERNIDADE	0,00	DEDUÇÃO - SALÁRIO FAMÍLIA	62,04
		VALOR DE INSS - TERCEIROS	622,91

TOTAIS			
NÚMERO DE FUNCIONÁRIOS DEMITIDOS	000	TOTAL DE VENCIMENTOS	13.453,41
NÚMERO DE FUNCIONÁRIOS ATIVOS	005	TOTAL DE DESCONTOS	5.955,59
NÚMERO DE FUNCIONÁRIOS AFASTADOS	000	TOTAL LÍQUIDO	7.497,82
NÚMERO DE DIRETORES	000		
NÚMERO DE AUTÔNOMOS	000		

Situação: Geral

Relação do Pagamento Mensal

Mês/Ano: 07/2024

TOTAL EMPRESA: 00433 - H E CONSTRUTORA E ESTRUTURAS LTDA

BASES DE CÁLCULO FUNCIONÁRIOS			
BASE DE INSS - FUNCIONÁRIO	36.607,22	BASE DE CÁLCULO DE IRRF	30.770,84
BASE INSS EMPRESA	36.607,22	BASE INSS SUSPENSA	0,00
BASE TERCEIROS	36.607,22		
BASE RAT	36.607,22	BASE DE CÁLCULO DE FGTS	36.607,22
BASES DE CÁLCULO DIRETORES			
BASE DE INSS	6.433,57	BASE DE CÁLCULO DE IRRF	6.433,57
BASE DE CÁLCULO DE FGTS	0,00	DEDUÇÃO DE IRRF	707,69
		BASE INSS SUSPENSA	0,00
BASES DE CÁLCULO AUTONOMOS			
BASE DE INSS - AUTÔNOMO	0,00	BASE DE CÁLCULO DE IRRF	0,00
TRIBUTOS			
VALOR DE INSS - DESCONTADO	2.932,58	VALOR DO FGTS	2.928,46
VALOR DE INSS - FPAS	7.321,44	VALOR DE IRRF - FUNCIONÁRIOS	805,11
VALOR DE INSS - RAT	743,55	VALOR DE IRRF - DIRETORES	678,62
VALOR DE PIS	0,00	VALOR DE IRRF - AUTÔNOMOS	0,00
DEDUÇÃO - SALÁRIO MATERNIDADE	0,00	DEDUÇÃO - SALÁRIO FAMÍLIA	310,20
		VALOR DE INSS - TERCEIROS	2.123,20
TOTAIS			
NÚMERO DE FUNCIONÁRIOS DEMITIDOS	000	TOTAL DE VENCIMENTOS	48.653,71
NÚMERO DE FUNCIONÁRIOS ATIVOS	018	TOTAL DE DESCONTOS	14.489,45
NÚMERO DE FUNCIONÁRIOS AFASTADOS	000	TOTAL LÍQUIDO	34.164,26
NÚMERO DE DIRETORES	001		
NÚMERO DE AUTÔNOMOS	000		

CPF/CNPJ do Empregador 27.603.095	Nome/Razão Social do Empregador H E CONSTRUTORA E ESTRUTURAS LTDA
--------------------------------------	--

Núm. de Pág. 1	Identificador 0124081222991343-4	Tag 27603095 07/2024 MENSAL	Pagar este documento até 20/08/2024 às 21.59 59 (Brasília)
-------------------	-------------------------------------	--------------------------------	---

Observações	Valor a recolher 2.928,46
-------------	-------------------------------------

Composição do Documento

Competência	Quantidade Trabalhadores	FGTS Mensal	FGTS Rescisório	Indenização Compensatória	Encargos FGTS	Total
07/2024	18	2.928,46	0,00	0,00	0,00	2.928,46
Total Geral:		2.928,46	0,00	0,00	0,00	2.928,46

Data de geração da Guia: 12/08/2024 às 14:46:57 - Página 1/1
O detalhamento da guia pode ser consultado através do endereço <https://fgtsdigital.sistema.gov.br>





 Pronto! Seu pagamento foi realizado

Valor pago

R\$ 2.928,46

Para

CAIXA ECONOMICA FEDERAL

CNPJ

00.***/****-04**

Instituição

CAIXA ECONOMICA FEDERAL

ID/Transação

E9040088820240820112625954683108

Data e hora da transação

20/08/2024 - 08:26:44

Instituição iniciadora do pagamento

BCO SANTANDER (BRASIL) S.A.

Código de autenticação

MBJ375D6E86B0C4504008B8



Transação sujeita à cobrança de tarifa.
Consulte os valores na tabela de
serviços nas agências e no site

[Consultar valores](#)

Central de Atendimento Santander

4004-2125 (Capitais e Regiões Metropolitanas)

0800-726-2125 (Demais Localidades)

SAC 0800-762-7777

Ouvidoria 0800-726-0322

MINISTÉRIO DA FAZENDA
SECRETARIA ESPECIAL DA RECEITA FEDERAL DO BRASIL
Recibo de Entrega da Declaração de Débitos e Créditos Tributários Federais Previdenciários - DCTFWeb

CNPJ/CPF	27.603.095/0001-94
Nome	H E CONSTRUTORA E ESTRUTURAS LTDA
Período de apuração	07/2024
Declaração Retificadora	Não
Identificação da apuração de débitos	81468625 / Reinf CP 27426887423 / eSocial

Totalização dos tributos apurados no período

Tributos	Débitos Apurados	Saldo a Pagar
Contribuição Previdenciária Segurados	R\$ 3.640,27	R\$ 0,00
Contribuição Previdenciária Patronal	R\$ 9.523,73	R\$ 0,00
Contribuição para Outras Entidades e Fundos	R\$ 2.123,19	R\$ 0,00
IRRF	R\$ 678,62	R\$ 678,62
COFINS	R\$ 0,00	R\$ 0,00
PIS	R\$ 0,00	R\$ 0,00
CSRF	R\$ 0,00	R\$ 0,00
COSIRF	R\$ 0,00	R\$ 0,00
TOTAL	R\$ 15.965,81	R\$ 678,62

O presente Recibo de Entrega da DCTFWeb contém a transcrição da Ficha Resumo da referida declaração, que constitui confissão de dívida, de forma irretroatável, dos tributos declarados. Fica o declarante ciente de que os tributos declarados na DCTFWeb e não pagos serão enviados para inscrição em Dívida Ativa da União, conforme o disposto no parágrafo 2º do artigo 5º do Decreto-Lei nº 2.124, de 13 de junho de 1984, combinado com a Portaria MF nº 118, de 28 de junho de 1984, estando o declarante sujeito ainda a:

- 1) Sobre os tributos não pagos ou não recolhidos nos prazos legais incidirão multa e juros de mora, nos termos do art. 61 da Lei nº 9.430, de 27 de dezembro de 1996, combinado com o art. 35 da Lei nº 8.212, de 24 de julho de 1991;
- 2) inclusão no Cadastro Informativo de Créditos não Quitados do Setor Público Federal (CADIN), impedindo operações de crédito com recursos públicos, a concessão de incentivos fiscais e financeiros e a celebração de convênios e similares que envolvam desembolso de recursos públicos e respectivos aditamentos (Lei nº 10.522, de 19 de julho de 2002);
- 3) encaminhamento ao Ministério Público Federal de Representação Fiscal para Fins Penais nos casos que, em tese, tenha ocorrido crime contra a ordem tributária ou contra a previdência social, por deixar de recolher, no prazo legal, valor de tributo ou de contribuição social, descontado ou cobrado, na qualidade de sujeito passivo de obrigação e que deveria recolher aos cofres públicos (Lei nº 8.137, de 27 de dezembro de 1990 e Código Penal).

No caso de falta de apresentação ou de apresentação de declaração com incorreções ou omissões, o contribuinte ficará sujeito às multas previstas no artigo 32-A da Lei nº 8.212, de 1991, e no art. 7º da Lei nº 10.426, de 24 de abril de 2002.

Não surtirão efeitos as retificações de informações prestadas na DCTFWeb que pretendam excluir ou reduzir débitos:

- enviados para inscrição em Dívida Ativa da União, sejam eles saldos a pagar ou valores apurados em procedimento de auditoria interna;
- incluídos em parcelamento deferido;
- que tenham sido objeto de declaração de compensação não passível de retificação ou cancelamento.

Também não surtirão efeitos as retificações de débitos de tributos em relação aos quais o sujeito passivo tenha sido objeto de procedimento fiscal e/ou nos casos em que a apresentação da declaração ocorra após o prazo decadencial.

Dados do Representante da Pessoa Jurídica

Nome	JULYANE KASSIA DOS SANTOS LIMA
CPF	062.412.684-65
Telefone	-

Recibo de Entrega da DCTFWeb

DCTFWeb recebida via Internet pelo Agente Receptor SERPRO em	13/08/2024 10:51:01
Nº do recibo de entrega	0000050000255423486

CNPJ 27.603.095/0001-94	Razão Social H E CONSTRUTORA E ESTRUTURAS LTDA		
Período de Apuração Julho/2024	Data do Vencimento 20/08/2024	Número do Documento 07.16.24229.6057850-9	Pegar este documento até 20/08/2024
Observações Nº Recibo Declaração: 50000255423486			Valor Total do Documento 678,62

Composição do Documento de Arrecadação

Código	Denominação	Principal	Multa	Juros	Total
8561	1RRF - RD TRB ASSAL PAÍS/AUS NO EXT A SERV PA	678,62			678,62
	07 IRRF - RD TRB ASSAL PAÍS/AUS NO EXT A SERV PAÍS				
	PA:07/2024 Vencimento:20/08/2024				
	Totais	678,62			678,62

SEDA (Versão:5.2.0) Página: 1/1 16/08/2024 09:01:53

85890000006 9 78620385242 9 33071624229 0 60578509007 9

AUTENTICAÇÃO MECÂNICA

Documento de Arrecadação de Receitas Federais

85890000006 9	78620385242 9	33071624229 0	60578509007 9
			

CNPJ: 27.603.095/0001-94
Número: 07.16.24229.6057850-9
Pagar até: 20/08/2024
Valor: 678,62

Pague com o PIX





 Pronto! Seu pagamento foi realizado

Valor pago

R\$ 678,62

Para

RECEITA FEDERAL

CNPJ

00.***/****-87**

Instituição

ITAU UNIBANCO S.A.

ID/Transação

E9040088820240820112725954704831

Data e hora da transação

20/08/2024 - 08:27:22

Instituição iniciadora do pagamento

BCO SANTANDER (BRASIL) S.A.

Código de autenticação

MBJ3702B57C6FD96A4491A1



Transação sujeita à cobrança de tarifa.
Consulte os valores na tabela de
serviços nas agências e no site

[Consultar valores](#)

Central de Atendimento Santander

1004 2125 (Capitais e Regiões Metropolitanas)

0800-726-2125 (Demais Localidades)

SAC 0800-762-7777

Ouvidoria 0800-726-0322

 REPÚBLICA FEDERATIVA DO BRASIL CADASTRO NACIONAL DA PESSOA JURÍDICA		
NÚMERO DE INSCRIÇÃO 27.603.095/0001-94 MATRIZ	COMPROVANTE DE INSCRIÇÃO E DE SITUAÇÃO CADASTRAL	DATA DE ABERTURA 26/04/2017
NOME EMPRESARIAL H E CONSTRUTORA E ESTRUTURAS LTDA		
TÍTULO DO ESTABELECIMENTO (NOME DE FANTASIA) *****	PORTE DEMAIS	
CÓDIGO E DESCRIÇÃO DA ATIVIDADE ECONÔMICA PRINCIPAL 41.20-4-00 - Construção de edifícios		
CÓDIGO E DESCRIÇÃO DAS ATIVIDADES ECONÔMICAS SECUNDÁRIAS 01.61-0-01 - Serviço de pulverização e controle de pragas agrícolas 01.61-0-99 - Atividades de apoio à agricultura não especificadas anteriormente 38.11-4-00 - Coleta de resíduos não-perigosos 38.12-2-00 - Coleta de resíduos perigosos 42.11-1-01 - Construção de rodovias e ferrovias 42.13-8-00 - Obras de urbanização - ruas, praças e calçadas 42.21-9-01 - Construção de barragens e represas para geração de energia elétrica 42.92-8-01 - Montagem de estruturas metálicas 42.92-8-02 - Obras de montagem industrial 42.99-5-01 - Construção de instalações esportivas e recreativas 42.99-5-99 - Outras obras de engenharia civil não especificadas anteriormente 43.11-8-02 - Preparação de canteiro e limpeza de terreno 43.13-4-00 - Obras de terraplenagem 43.19-3-00 - Serviços de preparação do terreno não especificados anteriormente 43.21-5-00 - Instalação e manutenção elétrica 43.22-3-01 - Instalações hidráulicas, sanitárias e de gás 43.30-4-01 - Impermeabilização em obras de engenharia civil 43.30-4-02 - Instalação de portas, janelas, tetos, divisórias e armários embutidos de qualquer material 43.30-4-04 - Serviços de pintura de edifícios em geral 43.91-6-00 - Obras de fundações		
CÓDIGO E DESCRIÇÃO DA NATUREZA JURÍDICA 206-2 - Sociedade Empresária Limitada		
LOGRADUORO R GUSTAVO MONTEIRO DOS SANTOS	NÚMERO 893	COMPLEMENTO *****
CEP 55.665-000	BAIRRO/DISTRITO CENTRO	MUNICÍPIO CAMOCIM DE SAO FELIX
		UF PE
ENDEREÇO ELETRÔNICO ANDREHVPONTES@BOL.COM.BR		TELEFONE (81) 9930-0436
ENTE FEDERATIVO RESPONSÁVEL (EFR) *****		
SITUAÇÃO CADASTRAL ATIVA	DATA DA SITUAÇÃO CADASTRAL 26/04/2017	
MOTIVO DE SITUAÇÃO CADASTRAL		
SITUAÇÃO ESPECIAL *****	DATA DA SITUAÇÃO ESPECIAL *****	

Aprovado pela Instrução Normativa RFB nº 2.119, de 06 de dezembro de 2022.

Emitido no dia 18/07/2024 às 09:51:33 (data e hora de Brasília).

Página: 1/2



REPÚBLICA FEDERATIVA DO BRASIL

CADASTRO NACIONAL DA PESSOA JURÍDICA

NÚMERO DE INSCRIÇÃO 27.603.095/0001-94 MATRIZ	COMPROVANTE DE INSCRIÇÃO E DE SITUAÇÃO CADASTRAL	DATA DE ABERTURA 26/04/2017
NOME EMPRESARIAL H E CONSTRUTORA E ESTRUTURAS LTDA		
CÓDIGO E DESCRIÇÃO DAS ATIVIDADES ECONÔMICAS SECUNDÁRIAS 43.99-1-03 - Obras de alvenaria 49.23-0-02 - Serviço de transporte de passageiros - locação de automóveis com motorista 49.24-8-00 - Transporte escolar 71.12-0-00 - Serviços de engenharia 77.32-2-01 - Aluguel de máquinas e equipamentos para construção sem operador, exceto andaimes 77.32-2-02 - Aluguel de andaimes 77.39-0-03 - Aluguel de palcos, coberturas e outras estruturas de uso temporário, exceto andaimes 77.39-0-99 - Aluguel de outras máquinas e equipamentos comerciais e industriais não especificados anteriormente, sem operador 78.10-8-00 - Seleção e agenciamento de mão-de-obra 81.21-4-00 - Limpeza em prédios e em domicílios 81.22-2-00 - Imunização e controle de pragas urbanas 81.29-0-00 - Atividades de limpeza não especificadas anteriormente 96.03-3-01 - Gestão e manutenção de cemitérios		
CÓDIGO E DESCRIÇÃO DA NATUREZA JURÍDICA 206-2 - Sociedade Empresária Limitada		
LOGRADOURO R GUSTAVO MONTEIRO DOS SANTOS	NÚMERO 893	COMPLEMENTO *****
CEP 55.665-000	BAIRRO/DISTRITO CENTRO	MUNICÍPIO CAMOCIM DE SAO FELIX
		UF PE
ENDEREÇO ELETRÔNICO ANDREHVPONTES@BOL.COM.BR	TELEFONE (81) 9930-0436	
ENTE FEDERATIVO RESPONSÁVEL (EFR) *****		
SITUAÇÃO CADASTRAL ATIVA	DATA DA SITUAÇÃO CADASTRAL 26/04/2017	
MOTIVO DE SITUAÇÃO CADASTRAL		
SITUAÇÃO ESPECIAL *****	DATA DA SITUAÇÃO ESPECIAL *****	

Aprovado pela Instrução Normativa RFB nº 2.119, de 06 de dezembro de 2022.

Emitido no dia 18/07/2024 às 09:51:33 (data e hora de Brasília).

Página: 2/2



MINISTÉRIO DA FAZENDA
Secretaria da Receita Federal do Brasil
Procuradoria-Geral da Fazenda Nacional

**CERTIDÃO POSITIVA COM EFEITOS DE NEGATIVA DE DÉBITOS RELATIVOS AOS TRIBUTOS
FEDERAIS E À DÍVIDA ATIVA DA UNIÃO**

Nome: **H E CONSTRUTORA E ESTRUTURAS LTDA**
CNPJ: **27.603.095/0001-94**

Ressalvado o direito de a Fazenda Nacional cobrar e inscrever quaisquer dívidas de responsabilidade do sujeito passivo acima identificado que vierem a ser apuradas, é certificado que:

1. constam débitos administrados pela Secretaria da Receita Federal do Brasil (RFB) com exigibilidade suspensa nos termos do art. 151 da Lei nº 5.172, de 25 de outubro de 1966 - Código Tributário Nacional (CTN), ou objeto de decisão judicial que determina sua desconsideração para fins de certificação da regularidade fiscal, ou ainda não vencidos; e
2. constam nos sistemas da Procuradoria-Geral da Fazenda Nacional (PGFN) débitos inscritos em Dívida Ativa da União (DAU) com exigibilidade suspensa nos termos do art. 151 do CTN, ou garantidos mediante bens ou direitos, ou com embargos da Fazenda Pública em processos de execução fiscal, ou objeto de decisão judicial que determina sua desconsideração para fins de certificação da regularidade fiscal.

Conforme disposto nos arts. 205 e 206 do CTN, este documento tem os mesmos efeitos da certidão negativa.

Esta certidão é válida para o estabelecimento matriz e suas filiais e, no caso de ente federativo, para todos os órgãos e fundos públicos da administração direta a ele vinculados. Refere-se à situação do sujeito passivo no âmbito da RFB e da PGFN e abrange inclusive as contribuições sociais previstas nas alíneas 'a' a 'd' do parágrafo único do art. 11 da Lei nº 8.212, de 24 de julho de 1991.

A aceitação desta certidão está condicionada à verificação de sua autenticidade na Internet, nos endereços <<http://rfb.gov.br>> ou <<http://www.pgfn.gov.br>>.

Certidão emitida gratuitamente com base na Portaria Conjunta RFB/PGFN nº 1.751, de 2/10/2014.

Emitida às 14:24:57 do dia 09/05/2024 <hora e data de Brasília>.

Válida até 05/11/2024.

Código de controle da certidão: **BF89.F14B.1943.6193**

Qualquer rasura ou emenda invalidará este documento.

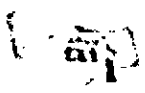

PREFEITURA MUNICIPAL DE CAMOCIM DE SÃO FÉLIX

SECRETARIA DE ADMINSTRAÇÃO E FINANÇAS

PROCURADORIA JUDICIAL DO MUNICIPIO

Av. Brasil, 100 - Centro - Camocim de São Félix - Ceará - CEP: 61.000-000

CERTIDÃO NEGATIVA DE DÉBITOS TRIBUTÁRIOS

CERTIFICO, em cumprimento do despacho exarçado pelo PROC. SSO nº 11.771/2024, com a finalidade de comprovar que o contribuinte mencionado abaixo está quitado com os tributos do Município em 18/09/2024.

Contribuinte
H E CONSTRUTORA E ESTRUTURAS LTDA

Inscrição Mercantil

1670

Sequência

33619

Referência tributária

Localização: RUA GUSTAVO MONTEIRO DOS SANTOS, 893 - CASA NOVO

Cadastro Imobiliário

01/05/01/000/0001

Natureza

Tributos Mercantis

Inscrição Imobiliária

14480

Razão Social

H E CONSTRUTORA E ESTRUTURAS LTDA

CNPJ/CPF

07.853.095/0001-94

Inscrição Estadual

Inscrição Mercantil

1670

Atividade Principal

4120-10 - CONSTRUÇÃO DE EDIFÍCIOS

Atividades Secundárias

4213-30 - OBRAS DE URBANIZAÇÃO - RUAS, PRAÇAS E CALÇADAS

7732-01 - ALUGUEL DE MÁQUINAS E EQUIPAMENTOS PARA CONSTRUÇÃO SEM OPERADOR EXCETO ANDAIMES

7790-03 - ALUGUEL DE PALCOS, COBERTURAS E OUTRAS ESTRUTURAS DE USO TEMPORÁRIO

Até a data: 18/09/2024

Validade: 15/09/2024

Observações: Não há pendências

Prefeitura Municipal de Camocim de São Félix

Nataly Bezerra de Lima França

CPF: 057.778.244-60

Ass. natura(s) do(s) Responsável(is)

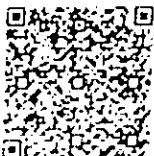

Para validar a autenticidade desse documento, acesse o Portal do Contribuinte

em: www.camocim.ce.gov.br ou diretamente no aplicativo Camocim Cidadão. Para mais informações, consulte o site www.camocim.ce.gov.br

C9A6C1B911545785B8D6A1108415F51200246B89



CERTIDÃO DE REGULARIDADE FISCAL

Número da Certidão: 2024.000005391012-45

Data de Emissão: 03/06/2024

DADOS DO REQUERENTE

CNPJ: 27.603.095/0001-94

Certificamos, observadas as disposições da legislação vigente e de acordo com os registros existentes neste órgão, que o requerente acima identificado está em situação **REGULAR** perante a Fazenda Pública Estadual. A referida identificação não pertence a contribuinte com inscrição ativa no Cadastro de Contribuintes do Estado de Pernambuco.

A presente certidão não compreende débitos cuja exigibilidade esteja suspensa, nem exclui o direito da Fazenda Pública Estadual, a qualquer tempo, cobrar valores a ela porventura devidos pelo referido requerente.

Esta certidão é válida até **31/08/2024** devendo ser confirmada sua autenticidade através do serviço "ARE VIRTUAL" na página www.sefaz.pe.gov.br.

Inválida para licitação no que se refere ao fornecimento de mercadorias ou prestação de serviços de transporte interestadual e intermunicipal ou comunicação não compreendidos na competência tributária dos municípios se o requerente supracitado estiver localizado em Pernambuco.

OBSERVAÇÕES: NAO INFORMADO



POLEEM JUDICIÁRIO
JUSTIÇA DO TRABALHO

CERTIDÃO NEGATIVA DE DÉBITOS TRABALHISTAS

Nome: H E CONSTRUTORA E ESTRUTURAS LTDA (MATRIZ E FILIAIS)
CNPJ: 27.603.095/0001-94
Certidão n°: 16105121/2024
Expedição: 08/03/2024, às 19:22:02
Validade: 04/09/2024 - 180 (cento e oitenta) dias, contados da data de sua expedição.

Certifica-se que H E CONSTRUTORA E ESTRUTURAS LTDA (MATRIZ E FILIAIS), inscrito(a) no CNPJ sob o n° 27.603.095/0001-94, NÃO CONSTA como inadimplente no Banco Nacional de Devedores Trabalhistas. Certidão emitida com base nos arts. 642-A e 883-A da Consolidação das Leis do Trabalho, acrescentados pelas Leis ns.º 12.440/2011 e 13.467/2017, e no Ato 01/2022 da CGJT, de 21 de janeiro de 2022. Os dados constantes desta Certidão são de responsabilidade dos Tribunais do Trabalho.

No caso de pessoa jurídica, a Certidão atesta a empresa em relação a todos os seus estabelecimentos, agências ou filiais.

A aceitação desta certidão condiciona-se à verificação de sua autenticidade no portal do Tribunal Superior do Trabalho na Internet (<http://www.tst.jus.br>).

Certidão emitida gratuitamente.

INFORMAÇÃO IMPORTANTE

Do Banco Nacional de Devedores Trabalhistas constam os dados necessários à identificação das pessoas naturais e jurídicas inadimplentes perante a Justiça do Trabalho quanto às obrigações estabelecidas em sentença condenatória transitada em julgado ou em acordos judiciais trabalhistas, inclusive no concernente aos recolhimentos previdenciários, a honorários, a custas, a emolumentos ou a recolhimentos determinados em lei; ou decorrentes de execução de acordos firmados perante o Ministério Público do Trabalho, Comissão de Conciliação Prévia ou demais títulos que, por disposição legal, contiver força executiva.

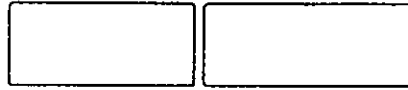

Certificado de Regularidade do FGTS - CRF

Inscrição: 27.603.095/0001-94
Razão Social: H E CONSTRUTORA E ESTRUTURAS LTDA
Endereço: RUA GUSTAVO MONTEIRO DOS SANTOS 893 / CENTRO / CAMOCIM DE SAO FELIX / PE / 55665-000

A Caixa Econômica Federal, no uso da atribuição que lhe confere o Art. 7, da Lei 8.036, de 11 de maio de 1990, certifica que, nesta data, a empresa acima identificada encontra-se em situação regular perante o Fundo de Garantia do Tempo de Serviço - FGTS.

O presente Certificado não servirá de prova contra cobrança de quaisquer débitos referentes a contribuições e/ou encargos devidos, decorrentes das obrigações com o FGTS.

Validade: 09/08/2024 a 07/09/2024

Certificação Número: 2024080907414924267943

Informação obtida em 16/08/2024 16:30:38

A utilização deste Certificado para os fins previstos em Lei esta condicionada a verificação de autenticidade no site da Caixa:
www.caixa.gov.br



PREFEITURA MUNICIPAL DE CAMOCIM DE SÃO FÉLIX

Praça São Felix, Nº 20 - Centro - Camocim de São Félix/PE

10766129/0001-69

Exercício: 2024

ORDEM DE PAGAMENTO

ORDEM DE PAGAMENTO 04616

DATA: 22/08/2024 VENCTO:22/08/2024 PAGTO: 22/08/2024

Credor.: H E CONSTRUTORA E ESTRUTURAS LTD. CNPJ: 27.603.095/0001-94 Cod: 9814

Endereço: RUA GUSTAVO MONTEIRO DOS SANTOS,

Cidade.: CAMOCIM DE SAO FELIX

CEP: 55665-000

Discriminação..:

VALOR SUBEMPENHO NESTA DATA PARA PAGAMENTO DA NF 727 2º BM PARCIAL AO CON TRATO 245/2024. CONFORME PL 048/2024, CONCORRENCIA ELETRONICA 003/2024, PARA CONSTRUÇÃO DE UMA NOVA UNIDADE ESCOLAR LOCALIZADA NA AVENIDA CORONEL JOAO B... Valor 109.011,91

(cento e nove mil e onze reais e noventa e um centavos) * * * * *

Despesa Bruta: RR\$ 109.011,91

Table with 9 columns: EMP/SUB N., LOCAL, FUNCIONAL, NATUREZA, VALOR, ANULAÇÃO, DESCONTO, LÍQUIDO. Row 1: 1310 / 2 GL 020802 12.361.0120.1167.0000 4.4.90.51.00 RR\$ 109.011,91 RR\$ 0,00 RR\$ 8.284,90 RR\$ 100.727,01. Row 2: TOTAL RR\$ 109.011,91 RR\$ 0,00 RR\$ 8.284,90 RR\$ 100.727,01

Despesa Líquida: RR\$ 100.727,01

ORDEM DE PAGAMENTO

PAGUE-SE __/__/__

George do Carmo Bezerra
Prefeito

Pagamento efetuado com o(s) seguinte(s) Recurso(s):

Table with 4 columns: Banco, Conta, Cheque, Valor R\$. Row 1: 001 | 10.915-0 | transf | RR\$ 100.727,01. Row 2: TOTAL. RR\$ 100.727,01

Despesa paga em 22/08/2024 Com os recursos acima discriminados

Elvino José Cabral de Brito Oliveira
Tesoureiro

RECIBO: Recebi(emos) o valor constante deste(s) Empenho(s)

__/__/__

Ass: _____

Nome: _____
CGC/CPF: _____



PREFEITURA MUNICIPAL DE CAMOCIM DE SÃO FÉLIX

Praça São Felix, Nº 20 - Centro - Camocim de São Félix/PE

CNPJ:10766129/0001-69

Nota de Empenho

0440

Dados do Fornecedor

Código 7	Nome do Fornecedor INSTITUTO NACIONAL DO SEGURO SOCIAL		
Endereço AV RUI BARBOSA	250	55012-080	Cidade CARUARU
C.N.P.J./C.P.F. 29.979.036/0194-02			U.F. PE

Especificação do Material ou Serviço

Descrição do Empenho VALOR REFERENTE AO REPASSE EM FAVOR DO INSS, CORRESPONDENTE A RETENÇÃO DO INSS PRESTADOR DE SERVIÇOS PESSOA JURIDICA - EFD-REINF DA NF Nº 727 CNPJ 27.603.095/0001-94. HE CONSTRUTORA E ESTRUTURAS LTDA. CONFORME EMPENHO 1310/2 DARF EM ANEXO	Valor Bruto R\$: 4.796,52
---	---

Código 99 99 95 11	Classificação da Despesa Empenhada EXTRA ORÇAMENTARIA INSS PRESTADOR DE SERVIÇOS PESSOA JURIDICA - EFD-REINF
---------------------------------	---

Ficha: 9221

Fonte de Recurso		Código de Aplicação	
0	Recursos nao Destinados a Contrapartida	001	Ordinario
01	RECURSDS PRÓPRIOS	001	Recursos Proprios do Municipio
00	Recursos Ordinarios		
0	Recursos nao Destinados a Contrapartida		

Dados do Empenho

Tipo de Empenho EX - Extra	Data da Emissão 22/08/2024	Vencimento 20/09/2024	Saldo Anterior:	-149.077,44
Licitação (modalidade) DISPENSA	Nº da Licitação	Processo	Valor do Empenho:	4.796,52
Requisição	Documento		Saldo na Atual:	-153.873,96

Descontos:	Valor Liquido R\$: 4.796,52
-------------------	--

VALOR A SER PAGOS R\$ 4.796,52
quatro mil, setecentos e noventa e seis reais e cinquenta e dois centavos

Deduzido da dotação própria Data: 22/08/2024	Atesto/Liquidação que conferi e recebi o(s) material(ais)/serviço(s)
Departamento de Contabilidade	Anderson Luis Lemos de Melo Sec. de Infra Estrutura Matricula: 25840 Responsável
Pague-se: Data: _____	Drd. de Crédito Nº: _____
George do Carmo Bezerra CPF: 031.411.334-76 Prefeito	Flávio José Cabral de Brito Oliveira CPF: 027.947.324-98 Tesoureiro

Cheque Nº: 20/09/2024

Conta: 23.809-0

Data: 92.004

Recibo

Recebi(emos) a importancia de R\$ 4.796,52
quatro mil, setecentos e noventa e seis reais e cinquenta e dois centavos

Correspondente ao Crédito discriminado nesta Nota da Empenho e/ou Ordem de Pagamento.

Documento de identificação: RG nº. _____ Órgão Emissor: _____

Em: ___/___/___ Assinatura: _____

CNPJ 10.766.129/0001-69	Razão Social MUNICIPIO DE CAMOCIM DE SAO FELIX		
Período de Apuração Agosto/2024	Data de Vencimento 20/09/2024	Número do Documento 07.16.24262.8245562-0	Pagar este documento até 20/09/2024
Observações Nº Recibo Declaração: 50000264821407			Valor Total do Documento 4.796,52

Composição do Documento de Arrecadação					
Código	Denominação	Principal	Multa	Juros	Total
1162	CP PATRDNAL - RETENÇÃO LEI 9.711/98	4.796,52			4.796,52
	D1 CP PATRONAL - RETENÇÃO LEI 9.711/98				
	PA:88/2024 Vencimento:20/09/2024				
	CNO:90.020.34403/72 CNPJ Prestador:27.683.895/0881-94				
	Totais	4.796,52			4.796,52

SEDA (Versão:5.2.0) Página: 1 / 1 18/09/2024 12:40:09

85860000047 0 96520385242 9 64071624262 9 82455620901 8

AUTENTICAÇÃO MECÂNICA

Documento de Arrecadação de Receitas Federais

85860000047 0	96520385242 9	64071624262 9	82455620901 8
---------------	---------------	---------------	---------------



CNPJ: 10.766.129/0001-69
Número: 07.16.24262.8245562-0
Pagar até: 20/09/2024
Valor: 4.796,52

Pague com o PIX



SISBB - SISTEMA DE INFORMACOES BANCO DO BRASIL
20/09/2024 - AUTOATENDIMENTO - 12.51.58
1710801710 SEGUNOA VIA 0001

COMPROVANTE DE PAGAMENTO

CLIENTE: PM CSF; TRIBS MUNS

AGENCIA: 1710-8 CONTA: 23.809-0

=====
Convenio RFB-DARF CODIGO DE BARRAS

Agente Arrecadador: CNC 001 Banco do Brasil S.A.

Codigo de Barras 8586000047-0 96S203BS242-9

64071624262-9 82455620901-8

Data do pagamento 20/09/2024

Numero do Documento 07.16.24262.8245562-0

Valor Total 4.796,52

Modelo aprovado pelo Ato Declaratorio Executivo
Conjunto nº 01 de 31 de outubro de 2011

DOCUMENTO: 092004

AUTENTICACAO SISBB: 1.080.14A.E33.B53.690



PREFEITURA MUNICIPAL DE CAMOCIM DE SÃO FÉLIX

Praça São Felix, Nº 20 - Centro - Camocim de São Félix/PE

10766129/0001-69

Exercício: 2024

ORDEM DE PAGAMENTO

ORDEM DE PAGAMENTO 05239

DATA: 20/09/2024 VENCTO:20/09/2024 PAGTO: 20/09/2024

Credor.: INSTITUTO NACIONAL DO SEGURO SOC CNPJ: 29.979.036/0194-02 Cod: 7

Endereço: AV RUI BARBOSA

Cidade.: CARUARU

CEP: 55012-080

Discriminação..:

VALOR REFERENTE AO REPASSE EM FAVOR DO INSS, CORRESPONDENTE A RETENÇÃO DO I NSS PRESTADOR DE SERVIÇOS PESSOA JURIDICA - EFD-REINF DA NF Nº 727 CNPJ 27 .603.095/0001-94. HE CONSTRUTORA E ESTRUTURAS LTDA. CONFORME EMPENHO 1310/2

Valor 4.796,52

(quatro mil, setecentos e noventa e seis reais e cinquenta e dois centavos) * * * * *

Despesa Bruta: RR\$ 4.796,52

Table with 7 columns: EMP/SUB N., LOCAL FUNCIONAL, NATUREZA, VALOR, ANULAÇÃO, DESCONTO, LÍQUIDO. Row 1: 440 / 1 EX 999511 RR\$ 4.796,52 RR\$ 0,00 RR\$ 0,00 RR\$ 4.796,52. Row 2: TOTAL RR\$ 4.796,52 RR\$ 0,00 RR\$ 0,00 RR\$ 4.796,52

Despesa Líquida: RR\$ 4.796,52

ORDEM DE PAGAMENTO

PAGUE-SE __/__/__

George do Carmo Bezerra
Prefeito

Pagamento efetuado com o(s) seguinte(s) Recurso(s) :

Table with 4 columns: Banco, Conta, Cheque, Valor R\$. Row 1: 001 | 23.809-0 | 92004 | RR\$ 4.796,52. Row 2: TOTAL RR\$ 4.796,52

Despesa paga em 20/09/2024 Com os recursos acima discriminados

Flávio José Cabral de Brito Oliveira
Tesoureiro

RECIBO: Recebi(emos) o valor constante deste(s) Empenho(s)

__/__/__

Ass: _____

Nome: _____
CGC/CPE: _____



PREFEITURA MUNICIPAL DE CAMOCIM DE SÃO FÉLIX
Praça São Felix, Fone: 81 3743-1156 CNPJ: 10766129/0001-69

Nota de Subempenho

1310/003

Dados do Fornecedor

Código 9814	Nome do Fornecedor H E CONSTRUTORA E ESTRUTURAS LTDA		
Endereço RUA GUSTAVO MONTEIRO DOS	893	55665-000	Cidade CAMOCIM DE SAO FELIX
C.N.P.J./C.P.F. 27.603.095/0001-94			U.F. PE

Especificação do Material ou Serviço

Descrição do Empenho VALOR SUBEMPENHO NESTA DATA PARA PAGAMENTO DA NF 739 3º BM PARCIAL AO CONTRATO 245/2024. CONFORME PL 048/2024, CONCORRENCIA ELETRONICA 003/2024, PARA CONSTRUÇÃO DE UMA NOVA UNIDADE ESCOLAR LOCALIZADA NA AVENIDA CORONEL JOAO BEZERRA DA SILVA NESTA CIDADE. CONFORME DEMAIS CLAUSULAS DO CONTRATO.	Valor Bruto R\$: 68.888,95
--	--

Código 02 02 08 02 4.4.90.51.99 12.361.0120.1167.0000	Classificação da Despesa Empenhada PREFEITURA MUNICIPAL FUNDEB OUTRAS OBRAS E INSTALAÇÕES CONSTRUÇÃO, REFORMA E/OU AMPLIAÇÃO DAS UNIDADES ESCOLARES E QUADRAS	Ficha: 489
Fonte de Recurso		Código de Aplicação
0 Recursos não Destinados a Contrapartida	252 EDUCAÇÃO-FUNDEF-OUTROS	
09 FUNDEB	000 EDUCAÇÃO-FUNDEF-OUTROS	
08 Recursos Destinados ao FUNDEB		
0 Recursos não Destinados a Contrapartida		

Dados do Empenho

Tipo de Empenho GL - Global	Data da Emissão 29/08/2024	Vencimento 29/08/2024	Saldo Anterior:	68.888,95
Licitação (modalidade) DISPENSA	Nº da Licitação	Processo	Valor do Subempenho:	68.888,95
Requisição	Documento		Saldo Atual:	0,00

Descontos:		Valor Líquido R\$:
INSS PRESTADOR DE SERVIÇOS PESSOA 3.031,11		63.653,39
IRRF - OUTROS RENDIMENTOS-PRINCIPAL 826,67		
ISSQN - PRINCIPAL 1.377,78		

VALOR A SER PAGO R\$ 63.653,39
sessenta e três mil, seiscentos e cinquenta e três reais e trinta e nove centavos *****

Deduzido da dotação própria Data: 29/08/2024	Atesto/Liquidação que conferi e recebi o(s) material(ais)/serviço(s)
Departamento de Contabilidade	Data: ___/___/___ Responsável _____
Pague-se: Data: _____	Ord. de Crédito Nº: _____
George do Carmo Bezerra Prefeito	Plavio José Cabral de Brito Oliveira Tesoureiro
	Data: ___/___/___

Cheque Nº: TRANSF.

Conta: 10.915-0

Data: 30/08/2024

Recibo

Recebi(emos) a importância de R\$ 63.653,39
sessenta e três mil, seiscentos e cinquenta e três reais e trinta e nove centavos *

Correspondente ao Crédito discriminado nesta Nota de Empenho e/ou Ordem de Pagamento.

Documento de identificação: RG nº. _____ Órgão Emissor: _____

Em: ___/___/___ **Assinatura:** _____

Contrato nº 245/2024
Processo licitatório nº 048/2024
Concorrência eletrônica nº 003/2024

**CONSTRUÇÃO DE UMA NOVA UNIDADE ESCOLAR, LOCALIZADA À
AV. CORONEL JOÃO BEZERRA DA SILVA- CAMOCIM DE SÃO FELIX**

NOTAS FISCAIS CERTIDÕES

HE CONSTRUTORA E ESTRUTURAS LTDA

Rua Gustavo Monteiro dos Santos, 893 - Centro - Camocim de São Félix - PE - 55665-000
E-mails: hoconstrutoralicitacoes@gmail.com / heconstrutora.cf@gmail.com

CNPJ: 27.603.095/0001-94

Contrato nº 245/2024
Processo licitatório nº 048/2024
Concorrência eletrônica nº 003/2024

**CONSTRUÇÃO DE UMA NOVA UNIDADE ESCOLAR, LOCALIZADA À
AV. CORONEL JOÃO BEZERRA DA SILVA- CAMOCIM DE SÃO FELIX**

3º BOLETIM DE MEDIÇÃO

Em anexo:

- 1. Nota Fiscal**
- 2. Boletim de Medição**
- 3. Memória de Cálculo**
- 4. Composição de Custo**
- 5. Diário de Obra**
- 6. ART E CNO**
- 7. Crea da Empresa**
- 8. Relação de Folha de Pagamento com Alocação em CNO**
- 9. FGTS com Comprovante de Pagamento**
- 10. Previdenciário DCTFWeb, (Recibo)**
- 11. Certidões fiscais**

HE CONSTRUTORA E ESTRUTURAS LTDA

Rua Gustavo Monteiro dos Santos, 893 - Centro - Camocim de São Félix - PE - 55665-000
E-mails: heconstrutoralicitacoes@gmail.com / heconstrutora.cf@gmail.com

ONPJ: 27.603.095/0001-94

**PREFEITURA DE CAMOCIM DE SÃO FELIX****SECRETARIA DE ADMINISTRAÇÃO E FINANÇAS****NFSe Nota Fiscal de Serviços Eletrônica**Praça São Félix N° 26 - Centro, CEP 55665-000 - Camocim de São Félix - PE
TEL.: (81)3743-1156 CNPJ: 10.766.129/0001-69

Número da Nota:

00000739

Competência:

AGO/2024

Data e Hora Emissão:

29/08/2024 13:47:10

Código de Verificação:

Y83S-DC9WY**INFORMAÇÕES FISCAIS**

Exigibilidade do ISS:

EXIGÍVEL

Regime de Tributação:

NORMAL

Município de Incidência do ISS:

CAMOCIM DE SÃO FÉLIX - PE

Local da Prestação:

CAMOCIM DE SÃO FÉLIX - PE

Número do RPS:

Série do RPS:

Tipo do RPS:

Emissão do RPS:

ISS Retido:

SIM**PRESTADOR DE SERVIÇOS**

CPF/CNPJ:

27.603.095/0001-94

Inscrição Municipal:

1670

Nome/Razão Social:

H E CONSTRUTORA E ESTRUTURAS LTDA

Endereço:

GUSTAVO MONTEIRO DOS SANTOS ,NOVO. 893 CASA

Município:

CAMOCIM DE SÃO FÉLIXUF: **PE**CEP: **0**

E-mail:

TEL:

TOMADOR DE SERVIÇOS

CPF/CNPJ:

10.766.129/0001-69Inscrição Municipal: **341**Inscrição Estadual: **---**

Nome/Razão Social:

PREFEITURA MUNICIPAL DE CAMOCIM DE SÃO FÉLIX

Endereço:

PRC SAO FELIX, 20 CENTRO

Município:

CAMOCIM DE SÃO FÉLIXUF: **PE**CEP: **55665000**

E-mail:

DISCRIMINAÇÃO DOS SERVIÇOS

03 - CONSTRUCAO DE UMA NOVA UNIDADE ESCOLAR #OTD:1 - V.UIND.:R\$68.888,95 - TOTAL.:R\$68.888,95

REFERENTE A SERVIÇOS DE CONTRUCAO DE 01 (UMA) NOVA UNIDADE ESCOLAR. LOCALIZAOA NA AVENIDA CORONEL JOAO BEZERRA DA SILVA, CENTRO, NO MUNICIPIO DE CAMDCIM DE SAD FELIX, DE ACORDO COM O CONTRATO N 245/2024, PROCESSO LICITATORIO N 048/2024, CONCORRÊNCIA ELETRÔNICA N 003/2024, CONFORME 03 BOLETIM DE MEDICAO EM ANEXO.

OBS:

MAO DE OBRA 40% 27.555,58
MATERIAL 60% 41.333,37
INSS 3,031,11
ISS 1.377,78
IRPJ 826,67DADOS BANCARIOS:
AG: 1710-8
CC: 16210-8
BANCO OO BRASIL**VALOR TOTAL DA NOTA = R\$ 68.888,95**

Atividade Prestada:

S00283 - CONSTRUCAO CIVIL EM GERAL (6,00 UFM)TRANSP. DE ESTUDANTE, LOCAÇÃO DE M

Código CNAE:

4120400**702 - 702 - Execução, por administração, empreitada ou subempreitada, de obras de construção civil, hidráulica ou elétrica e de outras**

Valor Líquido (R\$)	Valor das Deduções (R\$)	Base de Cálculo (R\$)	Alíquota (%)	Valor do ISS (R\$)
62.964,50	0,00	68.888,95	3,00%	2.066,67
COFINS (R\$)	INSS (R\$)	PIS (R\$)	CSLL (R\$)	IRRF (R\$)
0,00	3.031,11	0,00	0,00	826,67
Outras Retenções(R\$)	0,00			

OUTRAS INFORMAÇÕES

- Esta NFS-e foi emitida com respaldo no decreto de N°13/2012.

- O ISS desta NFS-e será RETIDO pelo Tomador de Serviço.

- Data de vencimento do ISS desta NFS-e: 15/09/2024.

<https://www.tributosmunicipais.com.br/NFE-CamocimSaoFelix/notaFiscal/Action.do?operacao=verificarAutenticidade>

2525714085681

<https://www.tributosmunicipais.com.br/NFE-CamocimSaoFelix/notaFiscal/Action.do?operacao=verificarAutenticidade> acesse o site para verificar a

CÁLCULO DE RETENÇÕES

VALOR TOTAL DA NOTA (R\$)	R\$ 68.888,95
IRRJ (1,2%)	R\$ 826,67
ISS (5%)	R\$ 1.377,78
INSS	R\$ 3.031,11
LÍQUIDO	R\$ 63.653,39

Material	R\$ 41.333,37
Mão de Obra	R\$ 27.555,58

PREFEITURA MUNICIPAL DE CAMOCIM DE SÃO FÉLIX
SECRETARIA DE INFRAESTRUTURA

31 FOLHETO DE MEDIÇÃO
HE CONSTRUTORA E ESTRUTURAS LTDA
CNPJ: 27.033.895/0001-94
OBJETO: CONSTRUÇÃO DE UMA NOVA UNIDADE ESCOLAR, LOCALIZADA A AV. CORONEL BEZERRA DA SILVA, NO MUNICÍPIO DE CAMOCIM DE SÃO FÉLIX - PE

HE CONSTRUTORA E ESTRUTURAS LTDA
Gleice Kelly de Oliveira Lima
Engenheira Civil
CREA/PE - 1818883724

CÓDIGO	UNIDADE	DESCRIÇÃO	QUANTIDADE	PREÇO UNITÁRIO	PREÇO UNITÁRIO COM IPI	VALORES TOTAIS	QUANTIDADES MEDIDAS		ACUMULADO ANTERIOR	ACUMULADO TOTAL	VALORES TOTAIS	VALOR DO CONTRATO: R\$ 1.720.000,00	VALOR DO CONTRATO: R\$ 1.720.000,00	DATA: 28/08/2024	PERÍODO DA MEDIÇÃO: 28/08/2024	DATA: 28/08/2024
							PERÍODO	ACUMULADO ANTERIOR								
1.0	ADMINISTRAÇÃO LOCAL		1,00	R\$ 62.500,00	R\$ 70.212,92	R\$ 70.212,92	0,18	0,18	R\$ 11.231,63	R\$ 19.353,72	R\$ 19.353,72			R\$ 58.658,19	73,00%	
1.1	REMOÇÃO DE PORTAS, DE FORMAS MANUAIS, SEM		38,24	R\$ 8,28	R\$ 316,80	R\$ 316,80	30,14	30,14	R\$ 312,68	R\$ 312,68	R\$ 312,68			R\$ 312,68	0,00%	
1.2	REMOÇÃO DE PORTAS, DE FORMAS MANUAIS, SEM		62,80	R\$ 2,14	R\$ 1.344,32	R\$ 1.344,32	62,80	62,80	R\$ 1.676,76	R\$ 1.676,76	R\$ 1.676,76			R\$ 1.676,76	0,00%	
1.3	REMOÇÃO DE PORTAS, DE FORMAS MANUAIS, SEM		73,12	R\$ 14,76	R\$ 1.080,00	R\$ 1.080,00	73,12	73,12	R\$ 1.667,86	R\$ 1.667,86	R\$ 1.667,86			R\$ 1.667,86	0,00%	
1.4	REMOÇÃO DE PORTAS, DE FORMAS MANUAIS, SEM		15,00	R\$ 18,95	R\$ 284,25	R\$ 284,25	15,00	15,00	R\$ 285,85	R\$ 285,85	R\$ 285,85			R\$ 285,85	0,00%	
1.5	REMOÇÃO DE PORTAS, DE FORMAS MANUAIS, SEM		97,81	R\$ 1,86	R\$ 1.819,36	R\$ 1.819,36	97,81	97,81	R\$ 2.179,13	R\$ 2.179,13	R\$ 2.179,13			R\$ 2.179,13	0,00%	
1.6	REMOÇÃO DE PORTAS, DE FORMAS MANUAIS, SEM		101,68	R\$ 1,08	R\$ 1.100,00	R\$ 1.100,00	101,68	101,68	R\$ 3.323,33	R\$ 3.323,33	R\$ 3.323,33			R\$ 3.323,33	0,00%	
1.7	REMOÇÃO DE PORTAS, DE FORMAS MANUAIS, SEM		101,68	R\$ 6,64	R\$ 6.752,00	R\$ 6.752,00	101,68	101,68	R\$ 8.469,72	R\$ 8.469,72	R\$ 8.469,72			R\$ 8.469,72	0,00%	
1.8	REMOÇÃO DE PORTAS, DE FORMAS MANUAIS, SEM		240,96	R\$ 39,41	R\$ 9.516,00	R\$ 9.516,00	240,96	240,96	R\$ 9.134,04	R\$ 9.134,04	R\$ 9.134,04			R\$ 9.134,04	23,87%	
1.9	REMOÇÃO DE PORTAS, DE FORMAS MANUAIS, SEM		116,79	R\$ 93,64	R\$ 10.934,04	R\$ 10.934,04	116,79	116,79	R\$ 6.973,46	R\$ 6.973,46	R\$ 6.973,46			R\$ 6.973,46	50,00%	
2.0	REMOÇÃO DE PORTAS, DE FORMAS MANUAIS, SEM		606,88	R\$ 8,12	R\$ 4.928,00	R\$ 4.928,00	606,88	606,88	R\$ 4.265,49	R\$ 4.265,49	R\$ 4.265,49			R\$ 4.265,49	28,43%	
3.0	REMOÇÃO DE PORTAS, DE FORMAS MANUAIS, SEM		6,00	R\$ 189,72	R\$ 1.138,32	R\$ 1.138,32	6,00	6,00	R\$ 1.421,94	R\$ 1.421,94	R\$ 1.421,94			R\$ 1.421,94	0,00%	
3.1	REMOÇÃO DE PORTAS, DE FORMAS MANUAIS, SEM		144,96	R\$ 63,29	R\$ 9.194,04	R\$ 9.194,04	144,96	144,96	R\$ 8.588,41	R\$ 8.588,41	R\$ 8.588,41			R\$ 8.588,41	0,00%	
3.2	REMOÇÃO DE PORTAS, DE FORMAS MANUAIS, SEM		20,00	R\$ 179,28	R\$ 3.585,60	R\$ 3.585,60	20,00	20,00	R\$ 8.267,80	R\$ 8.267,80	R\$ 8.267,80			R\$ 8.267,80	0,00%	
3.3	REMOÇÃO DE PORTAS, DE FORMAS MANUAIS, SEM		14,54	R\$ 4,56	R\$ 66,31	R\$ 66,31	14,54	14,54	R\$ 8.174,34	R\$ 8.174,34	R\$ 8.174,34			R\$ 8.174,34	0,00%	
3.4	REMOÇÃO DE PORTAS, DE FORMAS MANUAIS, SEM		213,61	R\$ 7,16	R\$ 1.529,42	R\$ 1.529,42	213,61	213,61	R\$ 14.018,17	R\$ 14.018,17	R\$ 14.018,17			R\$ 14.018,17	34,61%	
3.5	REMOÇÃO DE PORTAS, DE FORMAS MANUAIS, SEM		18,88	R\$ 2,87	R\$ 54,10	R\$ 54,10	18,88	18,88	R\$ 772,54	R\$ 772,54	R\$ 772,54			R\$ 772,54	0,00%	
4.1	REMOÇÃO DE PORTAS, DE FORMAS MANUAIS, SEM		922,11	R\$ 89,96	R\$ 82.960,00	R\$ 82.960,00	922,11	922,11	R\$ 15.764,14	R\$ 15.764,14	R\$ 15.764,14			R\$ 15.764,14	66,66%	
5.0	REMOÇÃO DE PORTAS, DE FORMAS MANUAIS, SEM		111,06	R\$ 34,99	R\$ 3.886,00	R\$ 3.886,00	111,06	111,06	R\$ 1.288,49	R\$ 1.288,49	R\$ 1.288,49			R\$ 1.288,49	3,88%	
5.1	REMOÇÃO DE PORTAS, DE FORMAS MANUAIS, SEM		61,57	R\$ 14,99	R\$ 914,00	R\$ 914,00	61,57	61,57	R\$ 566,09	R\$ 566,09	R\$ 566,09			R\$ 566,09	20,93%	
5.1.1	REMOÇÃO DE PORTAS, DE FORMAS MANUAIS, SEM		24,02	R\$ 1.714,44	R\$ 41.172,00	R\$ 41.172,00	24,02	24,02	R\$ 26.739,26	R\$ 26.739,26	R\$ 26.739,26			R\$ 26.739,26	18,33%	
5.1.2	REMOÇÃO DE PORTAS, DE FORMAS MANUAIS, SEM		24,81	R\$ 1.214,44	R\$ 30.000,00	R\$ 30.000,00	24,81	24,81	R\$ 29.501,74	R\$ 29.501,74	R\$ 29.501,74			R\$ 29.501,74	20,91%	
5.1.3	REMOÇÃO DE PORTAS, DE FORMAS MANUAIS, SEM		111,06	R\$ 34,99	R\$ 3.886,00	R\$ 3.886,00	111,06	111,06	R\$ 1.288,49	R\$ 1.288,49	R\$ 1.288,49			R\$ 1.288,49	3,88%	
5.1.4	REMOÇÃO DE PORTAS, DE FORMAS MANUAIS, SEM		731,09	R\$ 107,11	R\$ 78.340,00	R\$ 78.340,00	731,09	731,09	R\$ 26.739,26	R\$ 26.739,26	R\$ 26.739,26			R\$ 26.739,26	72,22%	
5.2	REMOÇÃO DE PORTAS, DE FORMAS MANUAIS, SEM		15,58	R\$ 1.214,44	R\$ 18.930,00	R\$ 18.930,00	15,58	15,58	R\$ 0,00	R\$ 0,00	R\$ 0,00			R\$ 0,00	100,00%	
5.2.1	REMOÇÃO DE PORTAS, DE FORMAS MANUAIS, SEM		15,58	R\$ 1.214,44	R\$ 18.930,00	R\$ 18.930,00	15,58	15,58	R\$ 0,00	R\$ 0,00	R\$ 0,00			R\$ 0,00	100,00%	
5.2.2	REMOÇÃO DE PORTAS, DE FORMAS MANUAIS, SEM		15,59	R\$ 1.214,44	R\$ 18.940,00	R\$ 18.940,00	15,59	15,59	R\$ 0,00	R\$ 0,00	R\$ 0,00			R\$ 0,00	100,00%	
5.2.3	REMOÇÃO DE PORTAS, DE FORMAS MANUAIS, SEM		15,61	R\$ 40,19	R\$ 627,00	R\$ 627,00	15,61	15,61	R\$ 0,00	R\$ 0,00	R\$ 0,00			R\$ 0,00	100,00%	
5.3	REMOÇÃO DE PORTAS, DE FORMAS MANUAIS, SEM		248,20	R\$ 18,95	R\$ 4.704,00	R\$ 4.704,00	248,20	248,20	R\$ 0,00	R\$ 0,00	R\$ 0,00			R\$ 0,00	100,00%	
5.3.1	REMOÇÃO DE PORTAS, DE FORMAS MANUAIS, SEM		248,20	R\$ 18,95	R\$ 4.704,00	R\$ 4.704,00	248,20	248,20	R\$ 0,00	R\$ 0,00	R\$ 0,00			R\$ 0,00	100,00%	

HE CONSTRUTORA E ESTRUTURAS LTDA
CNPJ: 27.033.895/0001-94
Rua Justino Monteiro dos Santos, nº 893
Cidade: Camocim de São Félix - PE

PREFEITURA MUNICIPAL DE CAMOCIM DE SÃO FÉLIX
SECRETARIA DE INFRAESTRUTURA

3º BOLEMIM DE MEDIÇÃO

CONTRATOR: HE CONSTRUTORA E ESTRUTURAS LTDA
CNPJ: 27.603.095/0001-94
OBJETO: CONSTRUÇÃO DE UMA NOVA UNIDADE ESCOLAR, LOCALIZADA A AV. CORONEL BEZERRA DA SILVA, NO MUNICÍPIO DE CAMOCIM DE SÃO FÉLIX - PE
CAMOCIM DE SÃO FÉLIX - PE

CÓDIGO	DESCRIÇÃO	PLANEJAMENTO ORÇAMENTÁRIO		PREÇO UNITÁRIO		VALORES TOTAIS		QUANTIDADES MEDIDAS		VALORES MEDIDOS (R\$)		VALOR DA MEDIÇÃO	PERÍODO DA MEDIÇÃO	DATA DA MEDIÇÃO
		UNIDADE	QUANTIDADE	PREÇO UNITÁRIO (R\$)	PREÇO UNITÁRIO (R\$)	VALORES TOTAIS (R\$)	VALORES TOTAIS (R\$)	PERÍODO	ACUMULADO ANTERIOR	ACUMULADO TOTAL	VALOR DA MEDIÇÃO			
5.2.1.2	CONTABILIZAÇÃO DE SERVIÇOS DE CONCRETO, ESPECIAMENTE DE CIMENTAÇÃO DE LAJE	M	201,10	R\$ 74,94	R\$ 16,74	R\$ 15.070,01	R\$ 7.470,01	0,00	R\$ -	R\$ -	R\$ 7.470,01	R\$ 7.470,01	28/06/2024	23/06/2024
5.2.1.3	CONTABILIZAÇÃO DE SERVIÇOS DE CONCRETO, ESPECIAMENTE DE CIMENTAÇÃO DE LAJE	M	756,16	R\$ 31,39	R\$ 19,21	R\$ 23.840,13	R\$ 10.418,13	0,00	R\$ -	R\$ -	R\$ 10.418,13	R\$ 10.418,13	28/06/2024	23/06/2024
5.2.1.4	CONTABILIZAÇÃO DE SERVIÇOS DE CONCRETO, ESPECIAMENTE DE CIMENTAÇÃO DE LAJE	M	143,27	R\$ 69,16	R\$ 36,39	R\$ 9.911,55	R\$ 3.211,55	0,00	R\$ -	R\$ -	R\$ 3.211,55	R\$ 3.211,55	28/06/2024	23/06/2024
5.2.1.5	CONTABILIZAÇÃO DE SERVIÇOS DE CONCRETO, ESPECIAMENTE DE CIMENTAÇÃO DE LAJE	M	291,14	R\$ 3,54	R\$ 4,59	R\$ 1.044,83	R\$ 1.044,83	0,00	R\$ -	R\$ -	R\$ 1.044,83	R\$ 1.044,83	28/06/2024	23/06/2024
5.2.1.6	CONTABILIZAÇÃO DE SERVIÇOS DE CONCRETO, ESPECIAMENTE DE CIMENTAÇÃO DE LAJE	M	291,14	R\$ 28,49	R\$ 13,99	R\$ 8.441,17	R\$ 8.441,17	0,00	R\$ -	R\$ -	R\$ 8.441,17	R\$ 8.441,17	28/06/2024	23/06/2024
5.2.1.7	CONTABILIZAÇÃO DE SERVIÇOS DE CONCRETO, ESPECIAMENTE DE CIMENTAÇÃO DE LAJE	M	331,48	R\$ 41,16	R\$ 11,66	R\$ 13.647,43	R\$ 13.647,43	0,00	R\$ -	R\$ -	R\$ 13.647,43	R\$ 13.647,43	28/06/2024	23/06/2024
5.2.1.8	CONTABILIZAÇÃO DE SERVIÇOS DE CONCRETO, ESPECIAMENTE DE CIMENTAÇÃO DE LAJE	M	949,87	R\$ 57,84	R\$ 22,74	R\$ 55.024,49	R\$ 55.024,49	0,00	R\$ -	R\$ -	R\$ 55.024,49	R\$ 55.024,49	28/06/2024	23/06/2024
5.2.1.9	CONTABILIZAÇÃO DE SERVIÇOS DE CONCRETO, ESPECIAMENTE DE CIMENTAÇÃO DE LAJE	M	75,99	R\$ 314,09	R\$ 167,48	R\$ 24.018,66	R\$ 24.018,66	0,00	R\$ -	R\$ -	R\$ 24.018,66	R\$ 24.018,66	28/06/2024	23/06/2024
5.2.1.10	CONTABILIZAÇÃO DE SERVIÇOS DE CONCRETO, ESPECIAMENTE DE CIMENTAÇÃO DE LAJE	M	8,55	R\$ 127,74	R\$ 409,17	R\$ 3.500,11	R\$ 3.500,11	0,00	R\$ -	R\$ -	R\$ 3.500,11	R\$ 3.500,11	28/06/2024	23/06/2024
5.2.1.11	CONTABILIZAÇÃO DE SERVIÇOS DE CONCRETO, ESPECIAMENTE DE CIMENTAÇÃO DE LAJE	M	274,60	R\$ 33,62	R\$ 41,99	R\$ 11.530,45	R\$ 11.530,45	0,00	R\$ -	R\$ -	R\$ 11.530,45	R\$ 11.530,45	28/06/2024	23/06/2024
5.2.1.12	CONTABILIZAÇÃO DE SERVIÇOS DE CONCRETO, ESPECIAMENTE DE CIMENTAÇÃO DE LAJE	M	1019,00	R\$ 18,93	R\$ 21,13	R\$ 21.531,47	R\$ 21.531,47	0,00	R\$ -	R\$ -	R\$ 21.531,47	R\$ 21.531,47	28/06/2024	23/06/2024
5.2.1.13	CONTABILIZAÇÃO DE SERVIÇOS DE CONCRETO, ESPECIAMENTE DE CIMENTAÇÃO DE LAJE	M	8,08	R\$ 1.291,52	R\$ 1.611,86	R\$ 12.936,88	R\$ 12.936,88	0,00	R\$ -	R\$ -	R\$ 12.936,88	R\$ 12.936,88	28/06/2024	23/06/2024
5.2.1.14	CONTABILIZAÇÃO DE SERVIÇOS DE CONCRETO, ESPECIAMENTE DE CIMENTAÇÃO DE LAJE	M	1391,60	R\$ 37,49	R\$ 46,83	R\$ 60.546,13	R\$ 60.546,13	0,00	R\$ -	R\$ -	R\$ 60.546,13	R\$ 60.546,13	28/06/2024	23/06/2024
5.2.1.15	CONTABILIZAÇÃO DE SERVIÇOS DE CONCRETO, ESPECIAMENTE DE CIMENTAÇÃO DE LAJE	M	349,82	R\$ 61,32	R\$ 76,83	R\$ 11.321,33	R\$ 11.321,33	0,00	R\$ -	R\$ -	R\$ 11.321,33	R\$ 11.321,33	28/06/2024	23/06/2024
5.2.1.16	CONTABILIZAÇÃO DE SERVIÇOS DE CONCRETO, ESPECIAMENTE DE CIMENTAÇÃO DE LAJE	M	799,84	R\$ 53,66	R\$ 67,03	R\$ 20.098,17	R\$ 20.098,17	0,00	R\$ -	R\$ -	R\$ 20.098,17	R\$ 20.098,17	28/06/2024	23/06/2024
5.2.1.17	CONTABILIZAÇÃO DE SERVIÇOS DE CONCRETO, ESPECIAMENTE DE CIMENTAÇÃO DE LAJE	M	102,90	R\$ 37,30	R\$ 45,99	R\$ 4.176,71	R\$ 4.176,71	0,00	R\$ -	R\$ -	R\$ 4.176,71	R\$ 4.176,71	28/06/2024	23/06/2024
5.2.1.18	CONTABILIZAÇÃO DE SERVIÇOS DE CONCRETO, ESPECIAMENTE DE CIMENTAÇÃO DE LAJE	M	413,15	R\$ 38,21	R\$ 47,88	R\$ 15.822,92	R\$ 15.822,92	0,00	R\$ -	R\$ -	R\$ 15.822,92	R\$ 15.822,92	28/06/2024	23/06/2024
5.2.1.19	CONTABILIZAÇÃO DE SERVIÇOS DE CONCRETO, ESPECIAMENTE DE CIMENTAÇÃO DE LAJE	M	322,70	R\$ 33,62	R\$ 41,99	R\$ 5.131,17	R\$ 5.131,17	0,00	R\$ -	R\$ -	R\$ 5.131,17	R\$ 5.131,17	28/06/2024	23/06/2024
5.2.1.20	CONTABILIZAÇÃO DE SERVIÇOS DE CONCRETO, ESPECIAMENTE DE CIMENTAÇÃO DE LAJE	M	122,70	R\$ 51,18	R\$ 31,63	R\$ 16.887,28	R\$ 16.887,28	0,00	R\$ -	R\$ -	R\$ 16.887,28	R\$ 16.887,28	28/06/2024	23/06/2024
5.2.1.21	CONTABILIZAÇÃO DE SERVIÇOS DE CONCRETO, ESPECIAMENTE DE CIMENTAÇÃO DE LAJE	M	1136,19	R\$ 47,68	R\$ 54,78	R\$ 67.967,31	R\$ 67.967,31	0,00	R\$ -	R\$ -	R\$ 67.967,31	R\$ 67.967,31	28/06/2024	23/06/2024
5.2.1.22	CONTABILIZAÇÃO DE SERVIÇOS DE CONCRETO, ESPECIAMENTE DE CIMENTAÇÃO DE LAJE	M	470,08	R\$ 74,17	R\$ 17,88	R\$ 35.113,03	R\$ 35.113,03	0,00	R\$ -	R\$ -	R\$ 35.113,03	R\$ 35.113,03	28/06/2024	23/06/2024
5.2.1.23	CONTABILIZAÇÃO DE SERVIÇOS DE CONCRETO, ESPECIAMENTE DE CIMENTAÇÃO DE LAJE	M	870,08	R\$ 32,99	R\$ 41,21	R\$ 15.853,99	R\$ 15.853,99	0,00	R\$ -	R\$ -	R\$ 15.853,99	R\$ 15.853,99	28/06/2024	23/06/2024

PREFEITURA MUNICIPAL DE CAMOCIM DE SÃO FÉLIX
SECRETARIA DE INFRAESTRUTURA

CONTRATO: HE CONSTRUTORA E ESTRUTURAS LTDA
CNPJ: 27.608.095/0001-94
OBJETO: CONSTRUÇÃO DE UMA NOVA UNIDADE ESCOLAR, LOCALIZADA A AV. CORONEL BIZERRA DA SILVA, NO MUNICÍPIO DE CAMOCIM DE SÃO FÉLIX - PE
CAMOCIM DE SÃO FÉLIX - PE

CÓDIGO	PLANTILHA ORÇAMENTAL	QUANTIDADE	PREÇO UNITÁRIO	PREÇO UNITÁRIO COM IPI	VALORES TOTAIS	QUANTIDADES MEDIDAS			ACUMULADO ANTERIOR	ACUMULADO TOTAL	VALORES MEDIDOS (R\$)	PERÍODO	VALORES	%
						ACUMULADO ANTERIOR	PERÍODO	ACUMULADO TOTAL						
9.1.1	REVESTIMENTO CIMENTADO PARA PROTEÇÃO PLÁSTICA TIPO TAMBORA (CIMA DE CIMA) 10x10x3 CM APLICADA EM AMBIENTES EM ÁREA PERMANENTE.	878,08	R\$ 41,16	R\$ 51,66	R\$ 44.944,13	8,00		0,00	R\$ -	R\$ -	R\$ 44.944,13	28/08/2024	R\$ 44.944,13	100,00%
9.1.2	SOLO DE CONCRETO MACIÇO APARELHO EM PROVA, LAJIS, SOLAS, CONTÍNUO EM BANHEIRA DE MÁQUINA, DE 10x10x10 CM, COM REVESTIMENTO DE CIMENTO PORTLAND EM ÁREAS VERTICAIS E HORIZONTAIS.	558,47	R\$ 14,33	R\$ 17,08	R\$ 9.942,40	8,00		0,00	R\$ -	R\$ -	R\$ 9.942,40	28/08/2024	R\$ 9.942,40	100,00%
9.2.1	PREPARO MANUAL, APLICADO EM ÁREAS VERTICAIS SOBRE LAJES, ARÇOS, ACABAMENTO NÃO REFORÇADO, LIXEIRA EM 1CM.	550,47	R\$ 12,59	R\$ 41,23	R\$ 21.684,46	0,00		0,00	R\$ -	R\$ -	R\$ 21.684,46	28/08/2024	R\$ 21.684,46	100,00%
9.2.2	REVESTIMENTO CIMENTADO PARA PROTEÇÃO PLÁSTICA TIPO TAMBORA (CIMA DE CIMA) 10x10x3 CM APLICADA EM AMBIENTES EM ÁREA PERMANENTE.	550,47	R\$ 41,16	R\$ 51,66	R\$ 28.432,24	8,00		0,00	R\$ -	R\$ -	R\$ 28.432,24	28/08/2024	R\$ 28.432,24	100,00%
9.3.1	PLANTIO DE GRAMA (SWEETGRASS) EM CAMPO DE FUTEBOL, 10x10x3 CM, COM REVESTIMENTO DE CIMENTO PORTLAND EM ÁREAS VERTICAIS E HORIZONTAIS.	514,77	R\$ 18,83	R\$ 21,51	R\$ 23.816,07	0,00		0,00	R\$ -	R\$ -	R\$ 23.816,07	28/08/2024	R\$ 23.816,07	100,00%
9.3.2	LOCUÇÃO DE ÁREAS	19,11	R\$ 91,93	R\$ 119,85	R\$ 2.390,32	0,00		0,00	R\$ -	R\$ -	R\$ 2.390,32	28/08/2024	R\$ 2.390,32	100,00%
10.1	ESQUADRIAS DE MADEIRA													
10.1.1	PORTA DE MADEIRA, 70x73,20 CM, COM VIGAS INCLUIDAS (TUBOS), (CORRIMENTOS), (MONTANTES) E (BATERIAS) (PFI, SHARP).	14,00	R\$ 285,53	R\$ 982,51	R\$ 13.755,42	0,00		0,00	R\$ -	R\$ -	R\$ 13.755,42	28/08/2024	R\$ 13.755,42	100,00%
10.1.2	FICHAS DE MADEIRA, 30x33,30 CM, INCLUIDAS (TUBOS), (CORRIMENTOS), (MONTANTES) E (BATERIAS) (PFI, SHARP).	13,00	R\$ 201,63	R\$ 876,47	R\$ 31.394,33	0,00		0,00	R\$ -	R\$ -	R\$ 31.394,33	28/08/2024	R\$ 31.394,33	100,00%
10.1.3	PORTA DE MADEIRA, 70x73,20 CM, INCLUIDAS (TUBOS), (CORRIMENTOS), (MONTANTES) E (BATERIAS) (PFI, SHARP).	13,00	R\$ 201,63	R\$ 876,47	R\$ 31.394,33	0,00		0,00	R\$ -	R\$ -	R\$ 31.394,33	28/08/2024	R\$ 31.394,33	100,00%
10.2	LOUÇAS DE ALUMÍNIO E FIBRA													
10.2.1	FERRAGENS DE FERRO, INCLUIDAS (TUBOS), (CORRIMENTOS), (MONTANTES) E (BATERIAS) (PFI, SHARP).	8,40	R\$ 431,04	R\$ 561,43	R\$ 4.732,81	0,00		0,00	R\$ -	R\$ -	R\$ 4.732,81	28/08/2024	R\$ 4.732,81	100,00%
10.2.2	FOURACÃO TIPO PARA PORTA, EM ALUMÍNIO POLIDO, Ø 1", 14	4,00	R\$ 163,86	R\$ 249,19	R\$ 848,76	0,00		0,00	R\$ -	R\$ -	R\$ 848,76	28/08/2024	R\$ 848,76	100,00%
10.2.3	PORTA EM ALUMÍNIO, 70x73,20 CM, INCLUIDAS (TUBOS), (CORRIMENTOS), (MONTANTES) E (BATERIAS) (PFI, SHARP).	11,91	R\$ 242,43	R\$ 332,81	R\$ 4.701,96	0,00		0,00	R\$ -	R\$ -	R\$ 4.701,96	28/08/2024	R\$ 4.701,96	100,00%
10.3	FORÇAS COM PAINÉIS - FORTECIMENTO E INSTALAÇÃO													
10.3.1	FORÇA COM PAINÉIS - FORTECIMENTO E INSTALAÇÃO	349,48	R\$ 391,89	R\$ 164,61	R\$ 54.472,73	0,00		0,00	R\$ -	R\$ -	R\$ 54.472,73	28/08/2024	R\$ 54.472,73	100,00%
10.3.2	MANTA DE ALUMÍNIO TIPO 100x100 CM, COM VENTOS, BATERIA E FORÇA COM PAINÉIS - FORTECIMENTO E INSTALAÇÃO	17,80	R\$ 278,07	R\$ 348,44	R\$ 13.179,54	0,00		0,00	R\$ -	R\$ -	R\$ 13.179,54	28/08/2024	R\$ 13.179,54	100,00%
10.4	FORÇA COM PAINÉIS - FORTECIMENTO E INSTALAÇÃO													
10.4.1	FORÇA COM PAINÉIS - FORTECIMENTO E INSTALAÇÃO	11,00	R\$ 261,66	R\$ 311,81	R\$ 1.650,11	0,00		0,00	R\$ -	R\$ -	R\$ 1.650,11	28/08/2024	R\$ 1.650,11	100,00%
10.5	FORÇA COM PAINÉIS - FORTECIMENTO E INSTALAÇÃO													
10.5.1	FORÇA COM PAINÉIS - FORTECIMENTO E INSTALAÇÃO	287,25	R\$ 232,88	R\$ 245,93	R\$ 45.789,27	0,00		0,00	R\$ -	R\$ -	R\$ 45.789,27	28/08/2024	R\$ 45.789,27	100,00%
10.6	FORÇA COM PAINÉIS - FORTECIMENTO E INSTALAÇÃO													
10.6.1	FORÇA COM PAINÉIS - FORTECIMENTO E INSTALAÇÃO	66,94	R\$ 480,93	R\$ 529,33	R\$ 38.712,07	0,00		0,00	R\$ -	R\$ -	R\$ 38.712,07	28/08/2024	R\$ 38.712,07	100,00%
11	INFRAESTRUTURA													
11.1	INFRAESTRUTURA													
11.1.1	FORÇA COM PAINÉIS - FORTECIMENTO E INSTALAÇÃO	1,80	R\$ 1.374,33	R\$ 14.553,37	R\$ 1.653,37	0,00		0,00	R\$ -	R\$ -	R\$ 1.653,37	28/08/2024	R\$ 1.653,37	100,00%
11.1.2	FORÇA COM PAINÉIS - FORTECIMENTO E INSTALAÇÃO	1,80	R\$ 508,05	R\$ 364,86	R\$ 188,86	0,00		0,00	R\$ -	R\$ -	R\$ 364,86	28/08/2024	R\$ 364,86	100,00%
11.1.3	FORÇA COM PAINÉIS - FORTECIMENTO E INSTALAÇÃO	4,00	R\$ 9,93	R\$ 31,40	R\$ 49,60	0,00		0,00	R\$ -	R\$ -	R\$ 49,60	28/08/2024	R\$ 49,60	100,00%
11.2	FORÇA COM PAINÉIS - FORTECIMENTO E INSTALAÇÃO													
11.2.1	FORÇA COM PAINÉIS - FORTECIMENTO E INSTALAÇÃO	4,00	R\$ 33,01	R\$ 33,01	R\$ 55,97	0,00		0,00	R\$ -	R\$ -	R\$ 55,97	28/08/2024	R\$ 55,97	100,00%
11.2.2	FORÇA COM PAINÉIS - FORTECIMENTO E INSTALAÇÃO	4,00	R\$ 32,14	R\$ 32,14	R\$ 52,23	0,00		0,00	R\$ -	R\$ -	R\$ 52,23	28/08/2024	R\$ 52,23	100,00%
11.3	FORÇA COM PAINÉIS - FORTECIMENTO E INSTALAÇÃO													
11.3.1	FORÇA COM PAINÉIS - FORTECIMENTO E INSTALAÇÃO	1,00	R\$ 211,09	R\$ 288,67	R\$ 288,67	0,00		0,00	R\$ -	R\$ -	R\$ 288,67	28/08/2024	R\$ 288,67	100,00%
11.4	FORÇA COM PAINÉIS - FORTECIMENTO E INSTALAÇÃO													
11.4.1	FORÇA COM PAINÉIS - FORTECIMENTO E INSTALAÇÃO	900,09	R\$ 2,04	R\$ 2,04	R\$ 2.186,20	0,00		0,00	R\$ -	R\$ -	R\$ 2.186,20	28/08/2024	R\$ 2.186,20	100,00%
11.4.2	FORÇA COM PAINÉIS - FORTECIMENTO E INSTALAÇÃO	900,00	R\$ 2,87	R\$ 3,58	R\$ 1.212,00	0,00		0,00	R\$ -	R\$ -	R\$ 3.222,00	28/08/2024	R\$ 3.222,00	100,00%
11.4.3	FORÇA COM PAINÉIS - FORTECIMENTO E INSTALAÇÃO	600,80	R\$ 4,27	R\$ 3,43	R\$ 1.270,09	0,00		0,00	R\$ -	R\$ -	R\$ 3.270,00	28/08/2024	R\$ 3.270,00	100,00%

PREFEITURA MUNICIPAL DE CAMOCIM DE SÃO FELIX
SECRETARIA DE INFRAESTRUTURA

CONTRATO Nº 001/2024		DATA DA ORDEM DE SERVIÇO: 06/08/2024		LOCAL: MUNICÍPIO DE CAMOCIM DE SÃO FELIX - PE		PROCESSO LICITATÓRIO: 048/2024		COMPRÉTIMO: 245/2024		VIGÊNCIA DO CONTRATO: 17 ANOS		PERÍODO DA MEDIÇÃO: 18/06/2024 A 18/06/2024		DATA: 14/08/2024	
CÓDIGO	UNIDADE	QUANTIDADE	PERÍODO UNITÁRIO	PERÍODO UNITÁRIO (COM IVA)	VALORES TOTAIS	QUANTIDADES MEDIDAS		ACUMULADO	ACUMULADO COM IVA	VALORES MEDIDOS (R\$)	PERÍODO	ACUMULADO TOTAL	SALDO A MEDIR		
						ACUMULADO	PERÍODO						QUANTIDADE	VALORES	
11.1	FORNECIMENTO DE CABO	60,00	R\$ 109,40	R\$ 136,51	R\$ 4.191,80	0,00	R\$	0,00	R\$	R\$	R\$	R\$	60,00	R\$	4.191,80
11.2	FORNECIMENTO DE CABO	12,00	R\$ 147,18	R\$ 177,87	R\$ 7.114,44	0,00	R\$	0,00	R\$	R\$	R\$	R\$	12,00	R\$	7.114,44
11.3	FORNECIMENTO DE CABO	12,00	R\$ 748,84	R\$ 304,40	R\$ 1.955,70	0,00	R\$	0,00	R\$	R\$	R\$	R\$	12,00	R\$	1.955,70
11.4	FORNECIMENTO DE CABO	19,00	R\$ 191,46	R\$ 219,17	R\$ 4.044,73	0,00	R\$	0,00	R\$	R\$	R\$	R\$	19,00	R\$	4.044,73
11.5	FORNECIMENTO DE CABO	223,00	R\$ 104,16	R\$ 110,11	R\$ 79.014,51	0,00	R\$	0,00	R\$	R\$	R\$	R\$	223,00	R\$	79.014,51
11.6	FORNECIMENTO DE CABO	34,00	R\$ 194,96	R\$ 199,12	R\$ 6.776,88	0,00	R\$	0,00	R\$	R\$	R\$	R\$	34,00	R\$	6.776,88
11.7	FORNECIMENTO DE CABO	18,00	R\$ 24,82	R\$ 30,92	R\$ 532,81	0,00	R\$	0,00	R\$	R\$	R\$	R\$	18,00	R\$	532,81
11.8	FORNECIMENTO DE CABO	1,00	R\$ 50,16	R\$ 62,61	R\$ 188,07	0,00	R\$	0,00	R\$	R\$	R\$	R\$	1,00	R\$	188,07
11.9	FORNECIMENTO DE CABO	200,00	R\$ 41,91	R\$ 54,87	R\$ 30.974,00	0,00	R\$	0,00	R\$	R\$	R\$	R\$	200,00	R\$	30.974,00
11.10	FORNECIMENTO DE CABO	16,00	R\$ 59,81	R\$ 74,73	R\$ 1.195,68	0,00	R\$	0,00	R\$	R\$	R\$	R\$	16,00	R\$	1.195,68
11.11	FORNECIMENTO DE CABO	2,00	R\$ 97,06	R\$ 71,76	R\$ 142,52	0,00	R\$	0,00	R\$	R\$	R\$	R\$	2,00	R\$	142,52
11.12	FORNECIMENTO DE CABO	5,00	R\$ 40,84	R\$ 51,01	R\$ 211,03	0,00	R\$	0,00	R\$	R\$	R\$	R\$	5,00	R\$	211,03
11.13	FORNECIMENTO DE CABO	12,00	R\$ 91,26	R\$ 114,00	R\$ 1.648,80	0,00	R\$	0,00	R\$	R\$	R\$	R\$	12,00	R\$	1.648,80
11.14	FORNECIMENTO DE CABO	42,00	R\$ 51,71	R\$ 64,99	R\$ 2.712,78	0,00	R\$	0,00	R\$	R\$	R\$	R\$	42,00	R\$	2.712,78
11.15	FORNECIMENTO DE CABO	2,00	R\$ 88,13	R\$ 85,51	R\$ 170,70	0,00	R\$	0,00	R\$	R\$	R\$	R\$	2,00	R\$	170,70
11.16	FORNECIMENTO DE CABO	18,00	R\$ 61,62	R\$ 79,87	R\$ 1.450,86	0,00	R\$	0,00	R\$	R\$	R\$	R\$	18,00	R\$	1.450,86
11.17	FORNECIMENTO DE CABO	10,00	R\$ 31,19	R\$ 16,41	R\$ 319,40	0,00	R\$	0,00	R\$	R\$	R\$	R\$	10,00	R\$	319,40
11.18	FORNECIMENTO DE CABO	6,00	R\$ 62,42	R\$ 78,81	R\$ 627,76	0,00	R\$	0,00	R\$	R\$	R\$	R\$	6,00	R\$	627,76
11.19	FORNECIMENTO DE CABO	93,00	R\$ 13,82	R\$ 174,14	R\$ 1.623,68	0,00	R\$	0,00	R\$	R\$	R\$	R\$	93,00	R\$	1.623,68
11.20	FORNECIMENTO DE CABO	93,00	R\$ 22,71	R\$ 140,91	R\$ 3.230,93	0,00	R\$	0,00	R\$	R\$	R\$	R\$	93,00	R\$	3.230,93
11.21	FORNECIMENTO DE CABO	1,00	R\$ 792,10	R\$ 969,49	R\$ 969,49	0,00	R\$	0,00	R\$	R\$	R\$	R\$	1,00	R\$	969,49
11.22	FORNECIMENTO DE CABO	6,00	R\$ 64,94	R\$ 510,78	R\$ 1.181,68	0,00	R\$	0,00	R\$	R\$	R\$	R\$	6,00	R\$	1.181,68
11.23	FORNECIMENTO DE CABO	100,00	R\$ 34,46	R\$ 210,96	R\$ 2.056,00	0,00	R\$	0,00	R\$	R\$	R\$	R\$	100,00	R\$	2.056,00
11.24	FORNECIMENTO DE CABO	20,00	R\$ 13,69	R\$ 44,11	R\$ 846,60	0,00	R\$	0,00	R\$	R\$	R\$	R\$	20,00	R\$	846,60
11.25	FORNECIMENTO DE CABO					0,00	R\$	0,00	R\$	R\$	R\$	R\$		R\$	

HE CONSTRUTORA E ESTRUTURAS LTDA
 CNPJ: 27.608.095/0001-94
 Rua José de Alencar, nº 893
 Jd. Jussara, São Paulo, SP
 CREA/PE 131549/74

Aerton Magno N. da Silva
 Eng. Civil
 CREA - 32617PE / 1801682453

PREFEITURA MUNICIPAL DE CAMOCIM DE SÃO FÉLIX
SECRETARIA DE INFRAESTRUTURA

CONTRATADA: HE CONSTRUTORA E ESTRUTURAS LTDA
CNPJ: 27.602.095/0001-94
CONTO: CONSTRUÇÃO DE UMA NOVA UNIDADE ESCOLAR, LOCALIZADA A AV. CONDORTE BEZERRA DA SILVA, NO MUNICÍPIO DE CAMOCIM DE SÃO FÉLIX, PE
CAMOCIM DE SÃO FÉLIX, PE
3º BOLETIM DE MEDIÇÃO

CÓDIGO	DESCRIÇÃO	UNIDADE	QUANTIDADE	PREÇO UNITÁRIO	VALORES TOTAIS	ACRÉDITO	DEBITO	VALORES TOTAIS	ACRÉDITO ANTERIOR	ACRÉDITO TOTAL	VALORES MEDIDOS (R\$)	VALORES	PERÍODO DA MEDIÇÃO: 23/08/2024		DATA: 28/08/2024
													LOCAL: MUNICÍPIO DE CAMOCIM DE SÃO FÉLIX - PE	CONTRATO: 2457024	
		PLANTILHA CONTRATUAL		PROCESSO LICITATÓRIO: 0487028		QUANTIDADE 15 MEDIÇÕES		VALORES MEDIDOS (R\$)		ACRÉDITO TOTAL		VALORES		%	
		UNIDADE		PREÇO UNITÁRIO		VALORES TOTAIS		ACRÉDITO ANTERIOR		ACRÉDITO TOTAL		VALORES		%	
12.4.1.1	UNDO SANITÁRIO CERÂMICO COM LATA ACROPLANA LOÇA BRANCA, 17" X 10" X 10" (HIGIENIZANTE EM PLÁSTICO BRANCO, 17" X 10" X 10")	UN	18,00	R\$ 311,91	R\$ 5.614,38	0,00	0,00	5.614,38	0,00	0,00	R\$ -	R\$ 7.486,56	18,08	R\$	100,00%
12.4.1.2	ASSENTO SANITÁRIO CERÂMICO, 17" X 10" X 10" (HIGIENIZANTE EM PLÁSTICO BRANCO, 17" X 10" X 10")	UN	18,00	R\$ 272,29	R\$ 4.901,22	0,00	0,00	4.901,22	0,00	0,00	R\$ -	R\$ 5.011,22	18,00	R\$	100,00%
12.4.1.3	CADEIRA DE TOILETAS CERÂMICA EM LOÇA BRANCA, 15" X 30" X 40" (HIGIENIZANTE EM PLÁSTICO BRANCO, 15" X 30" X 40")	UN	12,00	R\$ 371,51	R\$ 4.458,12	0,00	0,00	4.458,12	0,00	0,00	R\$ -	R\$ 7.600,88	12,08	R\$	100,00%
12.4.1.4	CADEIRA DE TOILETAS CERÂMICA EM LOÇA BRANCA, 15" X 30" X 40" (HIGIENIZANTE EM PLÁSTICO BRANCO, 15" X 30" X 40")	UN	12,00	R\$ 87,53	R\$ 1.050,36	0,00	0,00	1.050,36	0,00	0,00	R\$ -	R\$ 1.311,72	12,08	R\$	100,00%
12.4.1.5	CADEIRA DE TOILETAS CERÂMICA EM LOÇA BRANCA, 15" X 30" X 40" (HIGIENIZANTE EM PLÁSTICO BRANCO, 15" X 30" X 40")	UN	7,00	R\$ 376,93	R\$ 2.638,51	0,00	0,00	2.638,51	0,00	0,00	R\$ -	R\$ 442,00	7,08	R\$	100,00%
12.4.1.6	CADEIRA DE TOILETAS CERÂMICA EM LOÇA BRANCA, 15" X 30" X 40" (HIGIENIZANTE EM PLÁSTICO BRANCO, 15" X 30" X 40")	UN	12,00	R\$ 78,78	R\$ 945,36	0,00	0,00	945,36	0,00	0,00	R\$ -	R\$ 1.120,92	12,00	R\$	100,00%
12.4.1.7	CADEIRA DE TOILETAS CERÂMICA EM LOÇA BRANCA, 15" X 30" X 40" (HIGIENIZANTE EM PLÁSTICO BRANCO, 15" X 30" X 40")	UN	28,00	R\$ 66,39	R\$ 1.858,92	0,00	0,00	1.858,92	0,00	0,00	R\$ -	R\$ 2.318,40	28,08	R\$	100,00%
12.4.1.8	CADEIRA DE TOILETAS CERÂMICA EM LOÇA BRANCA, 15" X 30" X 40" (HIGIENIZANTE EM PLÁSTICO BRANCO, 15" X 30" X 40")	UN	11,00	R\$ 85,96	R\$ 945,56	0,00	0,00	945,56	0,00	0,00	R\$ -	R\$ 943,24	11,00	R\$	100,00%
12.4.2	CADEIRA DE TOILETAS CERÂMICA EM LOÇA BRANCA, 15" X 30" X 40" (HIGIENIZANTE EM PLÁSTICO BRANCO, 15" X 30" X 40")	UN	8,00	R\$ 206,64	R\$ 1.653,12	0,00	0,00	1.653,12	0,00	0,00	R\$ -	R\$ 1.032,32	8,08	R\$	100,00%
12.4.2.1	CADEIRA DE TOILETAS CERÂMICA EM LOÇA BRANCA, 15" X 30" X 40" (HIGIENIZANTE EM PLÁSTICO BRANCO, 15" X 30" X 40")	UN	4,00	R\$ 78,45	R\$ 313,80	0,00	0,00	313,80	0,00	0,00	R\$ -	R\$ 391,96	4,08	R\$	100,00%
12.4.2.2	CADEIRA DE TOILETAS CERÂMICA EM LOÇA BRANCA, 15" X 30" X 40" (HIGIENIZANTE EM PLÁSTICO BRANCO, 15" X 30" X 40")	UN	2,00	R\$ 66,79	R\$ 133,58	0,00	0,00	133,58	0,00	0,00	R\$ -	R\$ 185,60	2,08	R\$	100,00%
12.4.2.3	CADEIRA DE TOILETAS CERÂMICA EM LOÇA BRANCA, 15" X 30" X 40" (HIGIENIZANTE EM PLÁSTICO BRANCO, 15" X 30" X 40")	UN	2,00	R\$ 78,45	R\$ 156,90	0,00	0,00	156,90	0,00	0,00	R\$ -	R\$ 185,60	2,08	R\$	100,00%
12.5	CADEIRA DE TOILETAS CERÂMICA EM LOÇA BRANCA, 15" X 30" X 40" (HIGIENIZANTE EM PLÁSTICO BRANCO, 15" X 30" X 40")	UN	1,00	R\$ 7.312,32	R\$ 7.312,32	0,00	0,00	7.312,32	0,00	0,00	R\$ -	R\$ 9.665,32	1,00	R\$	100,00%
12.6	CADEIRA DE TOILETAS CERÂMICA EM LOÇA BRANCA, 15" X 30" X 40" (HIGIENIZANTE EM PLÁSTICO BRANCO, 15" X 30" X 40")	UN	1,00	R\$ 7.812,21	R\$ 7.812,21	0,00	0,00	7.812,21	0,00	0,00	R\$ -	R\$ 9.745,25	1,00	R\$	100,00%
12.7	CADEIRA DE TOILETAS CERÂMICA EM LOÇA BRANCA, 15" X 30" X 40" (HIGIENIZANTE EM PLÁSTICO BRANCO, 15" X 30" X 40")	UN	1,00	R\$ 3.191,45	R\$ 3.191,45	0,00	0,00	3.191,45	0,00	0,00	R\$ -	R\$ 6.824,00	1,00	R\$	100,00%
12.8	CADEIRA DE TOILETAS CERÂMICA EM LOÇA BRANCA, 15" X 30" X 40" (HIGIENIZANTE EM PLÁSTICO BRANCO, 15" X 30" X 40")	UN	1,00	R\$ 3.112,21	R\$ 3.112,21	0,00	0,00	3.112,21	0,00	0,00	R\$ -	R\$ 26.537,79	1,00	R\$	100,00%
12.9	CADEIRA DE TOILETAS CERÂMICA EM LOÇA BRANCA, 15" X 30" X 40" (HIGIENIZANTE EM PLÁSTICO BRANCO, 15" X 30" X 40")	UN	1,00	R\$ 10.025,45	R\$ 10.025,45	0,00	0,00	10.025,45	0,00	0,00	R\$ -	R\$ 20.916,41	1,00	R\$	100,00%
13.1	CADEIRA DE TOILETAS CERÂMICA EM LOÇA BRANCA, 15" X 30" X 40" (HIGIENIZANTE EM PLÁSTICO BRANCO, 15" X 30" X 40")	UN	1,00	R\$ 15,00	R\$ 15,00	0,00	0,00	15,00	0,00	0,00	R\$ -	R\$ 2.978,59	1,00	R\$	100,00%
13.2	CADEIRA DE TOILETAS CERÂMICA EM LOÇA BRANCA, 15" X 30" X 40" (HIGIENIZANTE EM PLÁSTICO BRANCO, 15" X 30" X 40")	UN	1,00	R\$ 15,00	R\$ 15,00	0,00	0,00	15,00	0,00	0,00	R\$ -	R\$ 2.677,22	1,00	R\$	100,00%
13.3	CADEIRA DE TOILETAS CERÂMICA EM LOÇA BRANCA, 15" X 30" X 40" (HIGIENIZANTE EM PLÁSTICO BRANCO, 15" X 30" X 40")	UN	1,00	R\$ 15,00	R\$ 15,00	0,00	0,00	15,00	0,00	0,00	R\$ -	R\$ 13.369,34	1,00	R\$	100,00%
13.4	CADEIRA DE TOILETAS CERÂMICA EM LOÇA BRANCA, 15" X 30" X 40" (HIGIENIZANTE EM PLÁSTICO BRANCO, 15" X 30" X 40")	UN	1,00	R\$ 15,00	R\$ 15,00	0,00	0,00	15,00	0,00	0,00	R\$ -	R\$ 13.654,43	1,00	R\$	100,00%
13.5	CADEIRA DE TOILETAS CERÂMICA EM LOÇA BRANCA, 15" X 30" X 40" (HIGIENIZANTE EM PLÁSTICO BRANCO, 15" X 30" X 40")	UN	1,00	R\$ 15,00	R\$ 15,00	0,00	0,00	15,00	0,00	0,00	R\$ -	R\$ 15.190,67	1,00	R\$	100,00%
13.6	CADEIRA DE TOILETAS CERÂMICA EM LOÇA BRANCA, 15" X 30" X 40" (HIGIENIZANTE EM PLÁSTICO BRANCO, 15" X 30" X 40")	UN	1,00	R\$ 15,00	R\$ 15,00	0,00	0,00	15,00	0,00	0,00	R\$ -	R\$ 3.364,34	1,00	R\$	100,00%
13.7	CADEIRA DE TOILETAS CERÂMICA EM LOÇA BRANCA, 15" X 30" X 40" (HIGIENIZANTE EM PLÁSTICO BRANCO, 15" X 30" X 40")	UN	1,00	R\$ 15,00	R\$ 15,00	0,00	0,00	15,00	0,00	0,00	R\$ -	R\$ 18.937,50	1,00	R\$	100,00%
13.8	CADEIRA DE TOILETAS CERÂMICA EM LOÇA BRANCA, 15" X 30" X 40" (HIGIENIZANTE EM PLÁSTICO BRANCO, 15" X 30" X 40")	UN	1,00	R\$ 15,00	R\$ 15,00	0,00	0,00	15,00	0,00	0,00	R\$ -	R\$ 7.293,16	1,00	R\$	100,00%
13.9	CADEIRA DE TOILETAS CERÂMICA EM LOÇA BRANCA, 15" X 30" X 40" (HIGIENIZANTE EM PLÁSTICO BRANCO, 15" X 30" X 40")	UN	1,00	R\$ 15,00	R\$ 15,00	0,00	0,00	15,00	0,00	0,00	R\$ -	R\$ 7.293,16	1,00	R\$	100,00%

HE CONSTRUTORA E ESTRUTURAS LTDA
Gleice Kelly de Oliveira Lima
Eng(a) Civil
CNPJ: 27.602.095/0001-94
Rua Justave Mourão dos Santos, nº 893
Centro, Camocim de São Félix - PE
CREA/PE: 1818883724

Aerton Magno N. da Silva
Eng. Civil
CREA - 32617PE / 1801682453

PREFEITURA MUNICIPAL DE CAMOCIM DE SÃO FELIX
SECRETARIA DE INFRAESTRUTURA

Código	Descrição	Unidade	Quantidade	Preço Unitário	Preço Unitário (R\$)	Preço Unitário (R\$)	Valor Total (R\$)	Valor Total (R\$)	Acumulado Anterior	Acumulado Anterior (R\$)	Acumulado Total	Acumulado Total (R\$)	Vigência do Contrato	Valor do Contrato	Período da Medição	Data da Medição	Saldo a Medir	%
15.1	REPERTEÇO DE MATERIAIS PARA OBRAS DE RECONSTRUÇÃO DE PAVIMENTOS DE CIMENTO PORTLAND EM C/1000X1000X100MM	m²	1.00	9.906,59	9.906,59	9.906,59	9.906,59	9.906,59	0,00	0,00	9.906,59	9.906,59	12/08/2024	R\$ 1.210.000,00	12/08/2024	28/08/2024	9.906,59	100,00%
15.2	REPERTEÇO DE MATERIAIS PARA OBRAS DE RECONSTRUÇÃO DE PAVIMENTOS DE CIMENTO PORTLAND EM C/1000X1000X100MM	m²	1.00	5.173,23	5.173,23	5.173,23	5.173,23	5.173,23	0,00	0,00	5.173,23	5.173,23	12/08/2024	R\$ 1.210.000,00	12/08/2024	28/08/2024	5.173,23	100,00%
15.3	REPERTEÇO DE MATERIAIS PARA OBRAS DE RECONSTRUÇÃO DE PAVIMENTOS DE CIMENTO PORTLAND EM C/1000X1000X100MM	m²	1.00	1.416,06	1.416,06	1.416,06	1.416,06	1.416,06	0,00	0,00	1.416,06	1.416,06	12/08/2024	R\$ 1.210.000,00	12/08/2024	28/08/2024	1.416,06	100,00%
15.4	REPERTEÇO DE MATERIAIS PARA OBRAS DE RECONSTRUÇÃO DE PAVIMENTOS DE CIMENTO PORTLAND EM C/1000X1000X100MM	m²	288,59	19.072,56	5.502.128,54	5.502.128,54	5.502.128,54	5.502.128,54	0,00	0,00	5.502.128,54	5.502.128,54	12/08/2024	R\$ 1.210.000,00	12/08/2024	28/08/2024	5.502.128,54	100,00%
15.5	REPERTEÇO DE MATERIAIS PARA OBRAS DE RECONSTRUÇÃO DE PAVIMENTOS DE CIMENTO PORTLAND EM C/1000X1000X100MM	m²	19,15	5.320,39	1.018,27	1.018,27	1.018,27	1.018,27	0,00	0,00	1.018,27	1.018,27	12/08/2024	R\$ 1.210.000,00	12/08/2024	28/08/2024	1.018,27	100,00%
15.6	REPERTEÇO DE MATERIAIS PARA OBRAS DE RECONSTRUÇÃO DE PAVIMENTOS DE CIMENTO PORTLAND EM C/1000X1000X100MM	m²	222,15	5.000,59	1.111,11	1.111,11	1.111,11	1.111,11	0,00	0,00	1.111,11	1.111,11	12/08/2024	R\$ 1.210.000,00	12/08/2024	28/08/2024	1.111,11	100,00%
15.7	REPERTEÇO DE MATERIAIS PARA OBRAS DE RECONSTRUÇÃO DE PAVIMENTOS DE CIMENTO PORTLAND EM C/1000X1000X100MM	m²	8,00	1.491,84	11.934,72	11.934,72	11.934,72	0,00	0,00	11.934,72	11.934,72	12/08/2024	R\$ 1.210.000,00	12/08/2024	28/08/2024	11.934,72	100,00%	
15.8	REPERTEÇO DE MATERIAIS PARA OBRAS DE RECONSTRUÇÃO DE PAVIMENTOS DE CIMENTO PORTLAND EM C/1000X1000X100MM	m²	75,00	1.971,00	1.478,25	1.478,25	1.478,25	1.478,25	0,00	0,00	1.478,25	1.478,25	12/08/2024	R\$ 1.210.000,00	12/08/2024	28/08/2024	1.478,25	100,00%
15.9	REPERTEÇO DE MATERIAIS PARA OBRAS DE RECONSTRUÇÃO DE PAVIMENTOS DE CIMENTO PORTLAND EM C/1000X1000X100MM	m²	6,83	2.795,99	19.016,43	19.016,43	19.016,43	19.016,43	0,00	0,00	19.016,43	19.016,43	12/08/2024	R\$ 1.210.000,00	12/08/2024	28/08/2024	19.016,43	100,00%
16.1	QUANTIDADE DE MATERIAIS PARA OBRAS DE RECONSTRUÇÃO DE PAVIMENTOS DE CIMENTO PORTLAND EM C/1000X1000X100MM	m²	40,00	2.017,60	80.704,00	80.704,00	80.704,00	80.704,00	0,00	0,00	80.704,00	80.704,00	12/08/2024	R\$ 1.210.000,00	12/08/2024	28/08/2024	80.704,00	100,00%
VALORES ACUMULADOS VALOR CONTRATADO: R\$ 68.888,95 VALOR ACUMULADO: R\$ 1.874.719,37 SALDO DO CONTRATO: R\$ 1.615.529,87 VALOR DA MEDIÇÃO: R\$ 68.888,95																		

HE CONSTRUTORA E ESTRUTURAS LTDA
 CNPJ: 27.803.095/0001-94
 Rua Gustavo Muffato dos Santos, nº 893
 Centro, Camocim de São Felix - PE

HE CONSTRUTORA E ESTRUTURAS LTDA
 CNPJ: 27.803.095/0001-94
 Rua Gustavo Muffato dos Santos, nº 893
 Centro, Camocim de São Felix - PE

Aerton Magno da Silva
 Eng. Civil
 CREA - 32617PE / 1801682453

ENGENHEIRO FISCAL
 AERTON MAGNO NEPOMUCENO DA SILVA
 ENGENHEIRO CIVIL - CREA PE 180168245 3



PREFEITURA MUNICIPAL DE CAMOCIM DE SÃO FÉLIX - PE

MEMÓRIA DE CÁLCULO - 3º BOLETIM DE MEDIÇÃO

ITEM	DESCRIÇÃO DOS SERVIÇOS	UND	QUANT.	COMP.	LARG. MÉDIA	ALT. MÉDIA	TAXA	TOTAL
OBRA: CONSTRUÇÃO DE UMA NOVA UNIDADE ESCOLAR, LOCALIZADA À AV. CORONEL BEZERRA DA SILVA, NO MUNICÍPIO DE CAMOCIM DE SÃO FÉLIX - PE								
LOCAL: MUNICÍPIO DE CAMOCIM DE SÃO FÉLIX - PE								
1.0	ADMINISTRAÇÃO LOCAL							
1.1	ADMINISTRAÇÃO LOCAL DA OBRA	UND	0,10					0,10
								TOTAL
								0,10
4.0	MOVIMENTAÇÃO EM TERRA							
4.2	REATERRO MANUAL DE VALAS, COM COMPACTADOR DE SOLOS DE PERCUSSÃO. AF. 08/2023 (RESCAVAÇÃO) - (VOLUME DA FUNDAÇÃO)	M³	54,08					54,08
								TOTAL
								54,08
4.3	ATERRO MANUAL DE VALAS COM AREIA PARA ATERRO. AF. 08/2023	M³	224,93			0,80		134,88
								TOTAL
								134,88
5.0	CONCRETO ARMADO E ALVENARIA DE EMBASAMENTO							
5.1	FUNDAÇÃO							
5.1.1	SAPATAS							
5.1.1.1	LASTRO DE CONCRETO MAGRO, APLICADO EM BLOCOS DE COROAMENTO OU SAPATAS, ESPESSURA DE 3 CM. AF. 01/2024	M²	12,00	0,80	0,60			4,32
SAPATAS - BLOCO DA BIBLIOTECA								
SAPATAS - BLOCO DE SERVIÇOS								
SAPATAS - BLOCO DO PÁTIO								
								TOTAL
								18,72
5.1.1.2	COMPOSIÇÃO PARAMÉTRICA PARA EXECUÇÃO DE ESTRUTURAS DE CONCRETO ARMADO, PARA EDIFICAÇÃO INSTITUCIONAL TERREJA, FCK = 25 MPA. AF. 11/2022	M³						
SAPATAS - BLOCO DAS SALAS DE ATIVIDADES + WCS ALUNOS								
PESCOÇO DE PILAR								
SAPATAS - BLOCO DA BIBLIOTECA								
PESCOÇO DE PILAR								
SAPATAS - BLOCO DE SERVIÇOS								
PESCOÇO DE PILAR								
SAPATAS - BLOCO DO PÁTIO								
PESCOÇO DE PILAR								
ACUMULADO ANTERIOR								
								TOTAL
								-13,81
								13,81
								0,65
5.1.2	EMBASAMENTO							
5.1.2.1	LASTRO DE CONCRETO MAGRO, APLICADO EM BLOCOS DE COROAMENTO OU SAPATAS, ESPESSURA DE 3 CM. AF. 01/2024	M²						
EMBASAMENTO - BLOCO DA BIBLIOTECA								
EMBASAMENTO - BLOCO DE SERVIÇOS								
EMBASAMENTO - BLOCO DO PÁTIO								
								TOTAL
								39,88
5.1.3	VIGAS BALDRAMES							
5.1.3.1	COMPOSIÇÃO PARAMÉTRICA PARA EXECUÇÃO DE ESTRUTURAS DE CONCRETO ARMADO, PARA EDIFICAÇÃO INSTITUCIONAL TERREJA, FCK = 25 MPA. AF. 11/2022	M³						
VIGAS BALDRAMES - BLOCO DA BIBLIOTECA								
VIGAS BALDRAMES - BLOCO DE SERVIÇOS								
VIGAS BALDRAMES - BLOCO DO PÁTIO								
								TOTAL
								7,19
6.0	IMPERMEABILIZAÇÃO							
6.1	IMPERMEABILIZAÇÃO DE SUPERFÍCIE COM EMULSÃO ASFÁLTICA, 2 DEMÃOIS. AF. 08/2023							
VIGAS BALDRAMES - BLOCO DAS SALAS DE ATIVIDADES + WCS ALUNOS								
VIGAS BALDRAMES - BLOCO DA BIBLIOTECA								
VIGAS BALDRAMES - BLOCO DE SERVIÇOS								
VIGAS BALDRAMES - BLOCO DO PÁTIO								
								TOTAL
								217,37

Aerton Magalhães N. da Silva
Eng. Civil
CREA - 32617PE / 1801682453

HE CONSTRUTORA E ESTRUTURAS LTDA
Gle. ... Oliveira Ltda.
Civil
CREA: ... 83724

HE CONSTRUTORA E ESTRUTURAS LTDA
CNPJ: 27.608.095/0001-94
Rua Gustavo Monteiro dos Santos, nº 893
Centro, Camocim de São Félix - PE

PREFEITURA DE CAMOCIM DE SÃO FÉLIX
3º BOLETIM DE MEDIÇÃO

OBRA: CONSTRUÇÃO DE UMA NOVA UNIDADE ESCOLAR, LOCALIZADA À AV. CORONEL BEZERRA DA SILVA, NO MUNICÍPIO DE CAMOCIM DE SÃO FÉLIX - PE

LOCAL: MUNICÍPIO DE CAMOCIM DE SÃO FÉLIX - PE

RELATÓRIO FOTOGRÁFICO

Foto 01



Foto 02



Foto 03

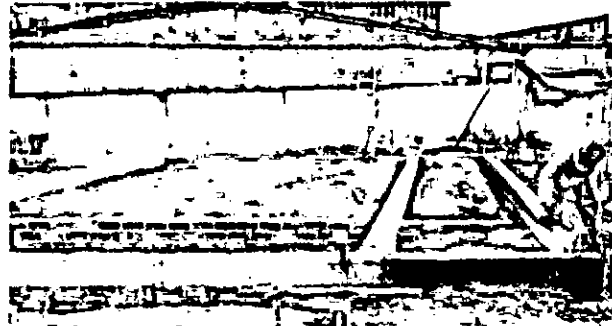

Foto 04

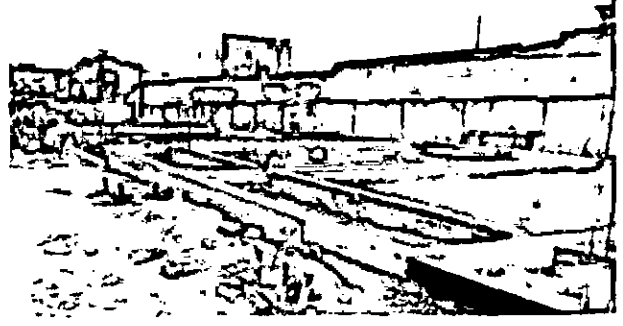

Foto 05

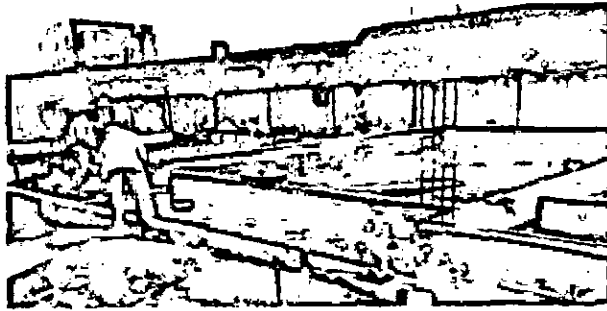

Foto 06



Aerton Magnó N. da Silva
Eng.º Civil
CREA - 32617PE / 1801682453

HE CONSTRUTORA E ESTRUTURAS LTDA
Greice Kelly de ~~Almeida~~ Lima
Eng.ª Civil
CREA/PE 1818883724

HE CONSTRUTORA E ESTRUTURAS LTDA
CNPJ: 27.603.095/0001-94
Júlio César Vitorino dos Santos, n.º 89º
Centro, Camocim de São Félix - PE

PREFEITURA DE CAMOCIM DE SÃO FÉLIX
3º BOLETIM DE MEDIÇÃO

OBRA: CONSTRUÇÃO DE UMA NOVA UNIDADE ESCOLAR, LOCALIZADA À AV. CORONEL BEZERRA DA SILVA, NO MUNICÍPIO DE CAMOCIM DE SÃO FÉLIX - PE

LOCAL: MUNICÍPIO DE CAMOCIM DE SÃO FÉLIX - PE

RELATÓRIO FOTOGRÁFICO

Foto 07



Foto 08



Foto 09

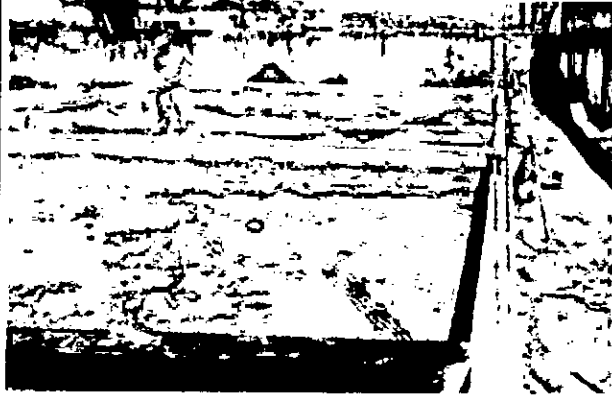

Foto 10

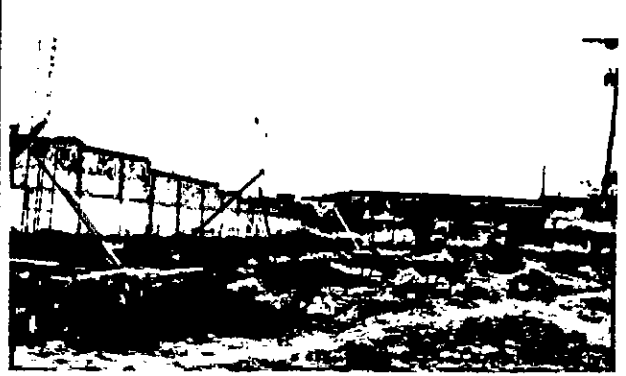

Foto 11



Foto 12



Aerton Magno N. da Silva
E. 3º Civil
CREA - 376. /PE/ 1801682453

HE CONSTRUTORA E ESTRUTURAS LTDA
Giace Kelly de Oliveira Lima
Eng. Civil
CREA/PE 1818823724

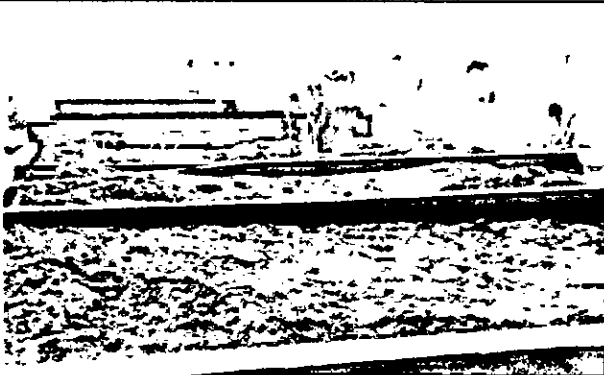
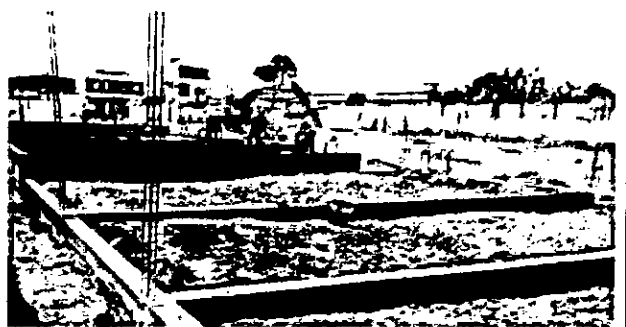
HE CONSTRUTORA E ESTRUTURAS LTDA
CNPJ: 27.608.095/0001-94
Gustavo M. S. Leiro dos Santos, nº 893
Centro, Camocim de São Félix - PE

PREFEITURA DE CAMOCIM DE SÃO FÉLIX
3º BOLETIM DE MEDIÇÃO

OBRA: CONSTRUÇÃO DE UMA NOVA UNIDADE ESCOLAR, LOCALIZADA À AV. CORONEL BEZERRA DA SILVA, NO MUNICÍPIO DE CAMOCIM DE SÃO FÉLIX - PE

LOCAL: MUNICÍPIO DE CAMOCIM DE SÃO FÉLIX - PE

RELATÓRIO FOTOGRÁFICO

Foto 13



Foto 14



Foto 15

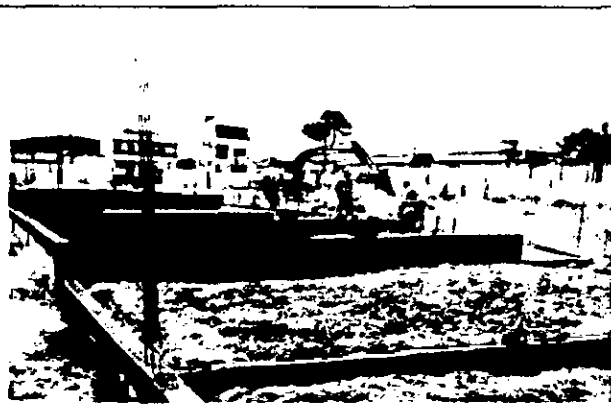

Foto 16

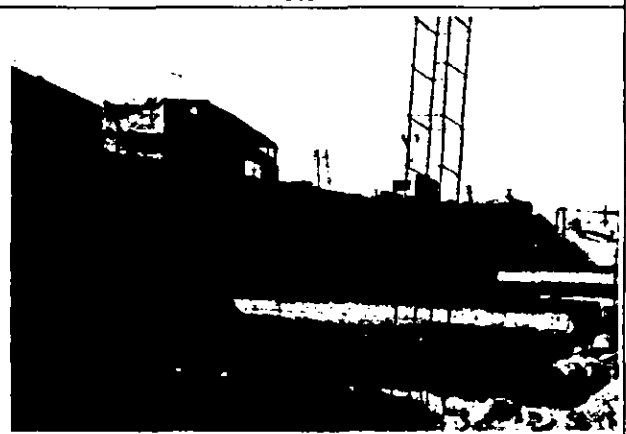

Foto 17



Foto 18



Aerton Magno N. da Silva
Engº Civil
CREA - 32617PE / 1801682453

HE CONSTRUTORA E ESTRUTURAS LTDA
Rua Rio de Janeiro, 100
Engº Civil
CREA PE 12345 7/4

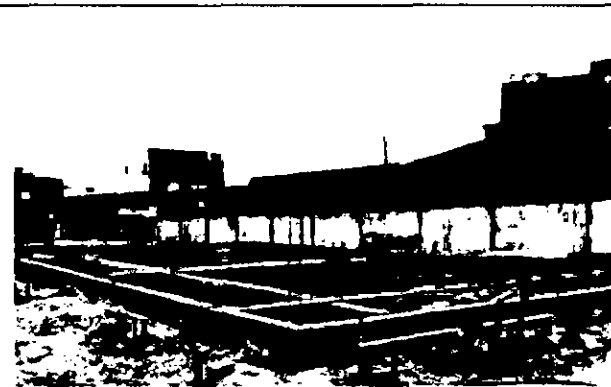
HE CONSTRUTORA E ESTRUTURAS LTDA
CNPJ: 27.033.095/0001-94
Rua Manoel dos Santos, nº 093
Cidade de Camocim de São Félix - PE

PREFEITURA DE CAMOCIM DE SÃO FÉLIX
3º BOLETIM DE MEDIÇÃO

OBRA: CONSTRUÇÃO DE UMA NOVA UNIDADE ESCOLAR, LOCAUZADA À AV. CORONEL BEZERRA DA SILVA, NO MUNICÍPIO DE CAMOCIM DE SÃO FÉLIX - PE

LOCAL: MUNICÍPIO DE CAMOCIM DE SÃO FÉLIX - PE

RELATÓRIO FOTOGRÁFICO

Foto 19



Foto 20



Foto 21

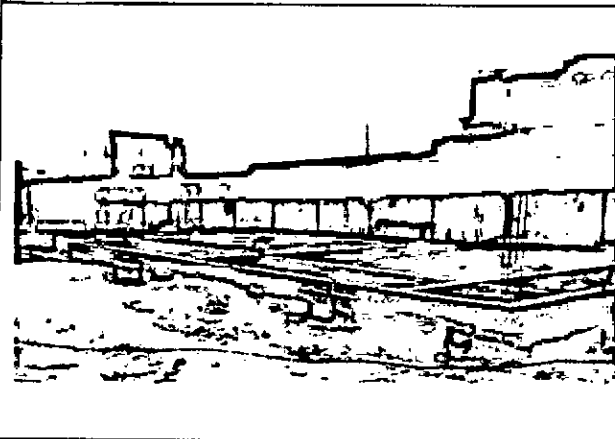

Foto 22

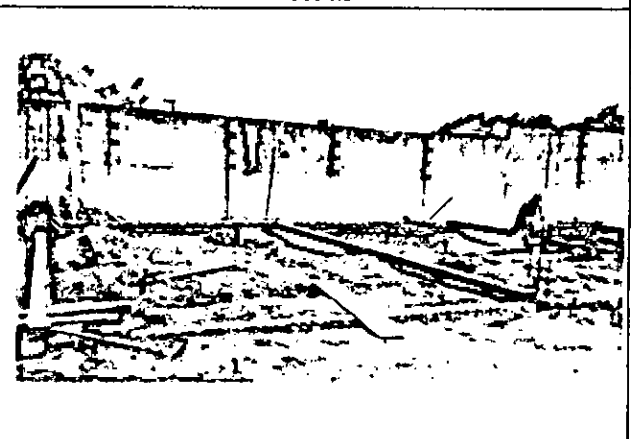

Foto 23

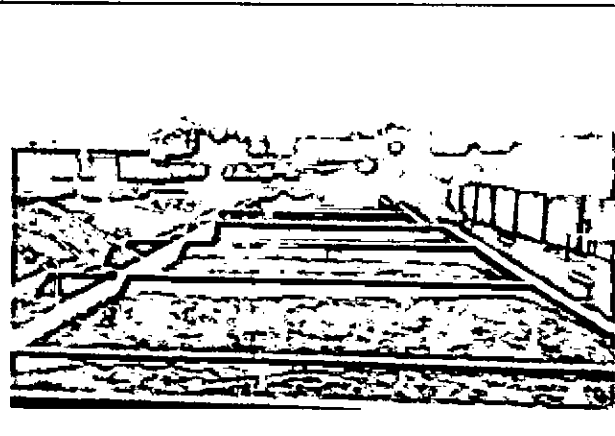

Foto 24

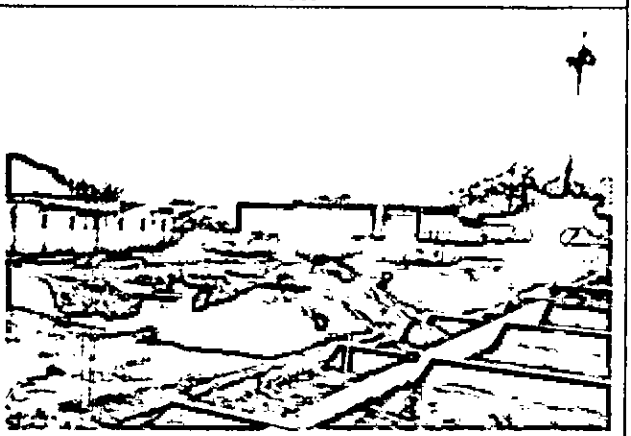

Aerton ~~Magno~~ N. da Silva
Eng. Civil
CREA - 32617PE / 1801682453

DE CONSTRUÇÃO E ESTRUTURAS LTDA
Glauce Kelly de Oliveira Lima
Eng. Civil
CREA/PE nº 13.13774

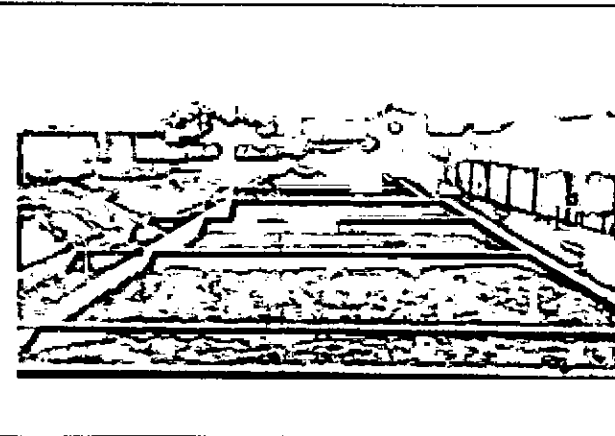
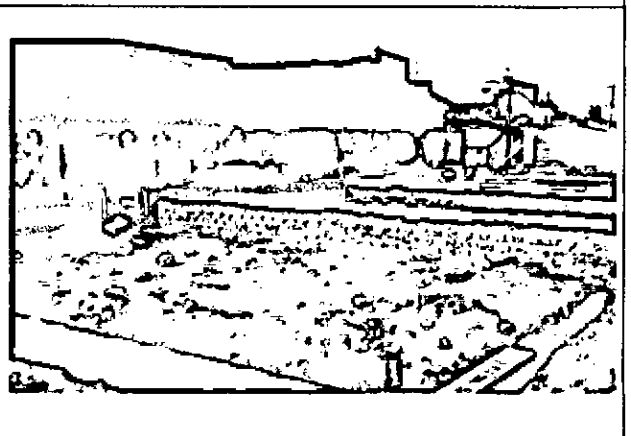
DE CONSTRUÇÃO E ESTRUTURAS LTDA
CNPJ: 27.623.095/0001-94
R. Gustavo M. Monteiro dos Santos, nº 893
Centro, Camocim de São Félix - PE

PREFEITURA DE CAMOCIM DE SÃO FÉLIX
3º BOLETIM DE MEDIÇÃO

OBRA: CONSTRUÇÃO DE UMA NOVA UNIDADE ESCOLAR, LOCALIZADA À AV. CORONEL BEZERRA DA SILVA, ND MUNICÍPIO DE CAMOCIM DE SÃO FÉLIX - PE

LOCAL: MUNICÍPIO DE CAMOCIM DE SÃO FÉLIX - PE

RELATÓRIO FOTOGRÁFICO

Foto 25



Foto 26



Foto 27

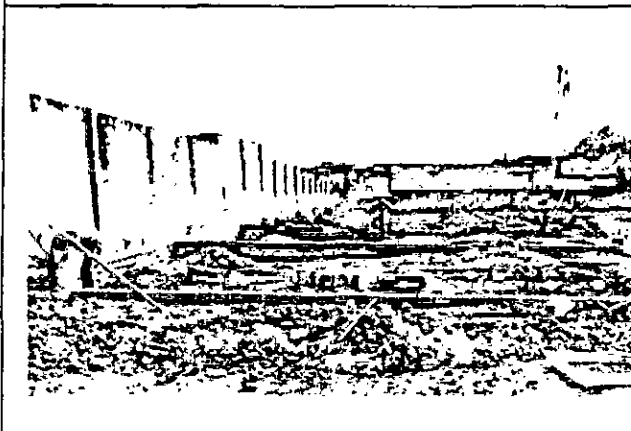

Foto 28

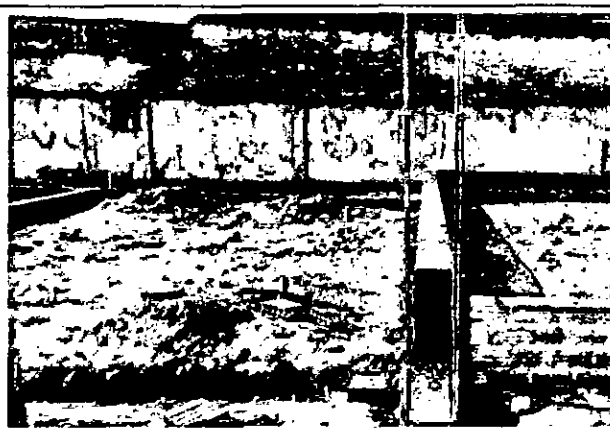

Foto 29

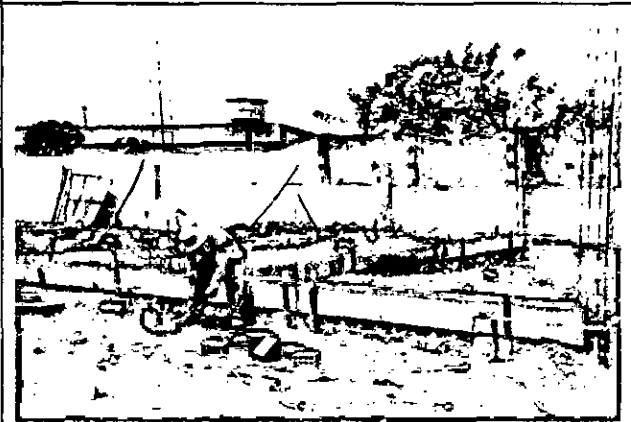

Foto 30

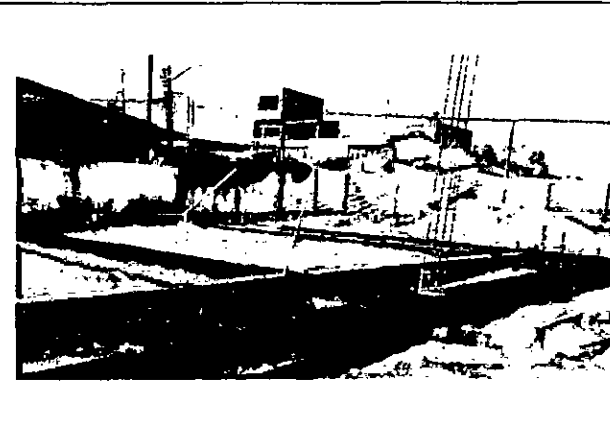

Aerton Magno N. da Silva
Eng. Civil
CREA-32607PE / 1891682453

HE CONSTRUTORA E ESTRUTURAS LTDA
Gleice Kelly da Oliveira Lins
Eng. Civil
CREA/PE. 1218823774

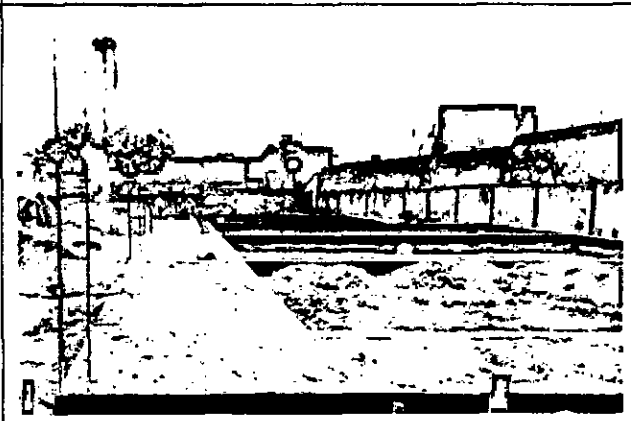
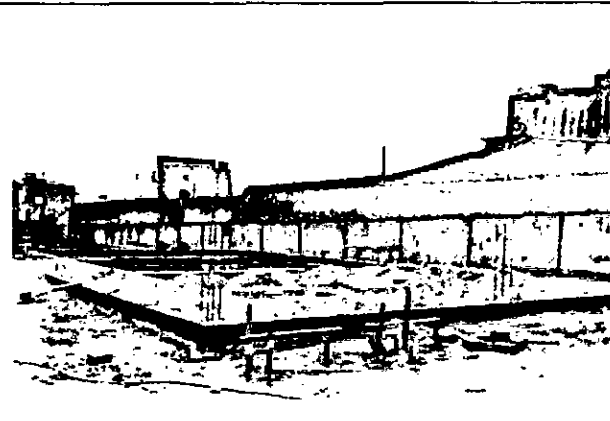
HE CONSTRUTORA E ESTRUTURAS LTDA
CNPJ: 27.603.095/0001-94
Gustavo Manjeiro dos Santos, nº 893
Centro, Camocim de São Félix - PE

PREFEITURA DE CAMOCIM DE SÃO FÉLIX
3º BOLETIM DE MEDIÇÃO

OBRA: CONSTRUÇÃO DE UMA NOVA UNIDADE ESCOLAR, LOCALIZADA À AV. CORONEL BEZERRA DA SILVA, NO MUNICÍPIO DE CAMOCIM DE SÃO FÉLIX - PE

LOCAL: MUNICÍPIO DE CAMOCIM DE SÃO FÉLIX - PE

RELATÓRIO FOTOGRÁFICO

Foto 31



Foto 32



Foto 33

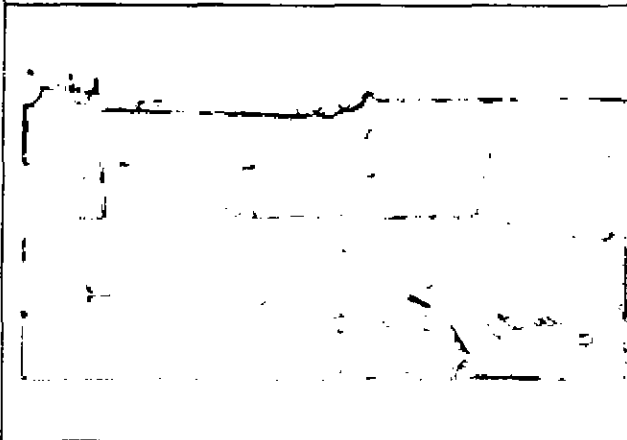

Foto 34

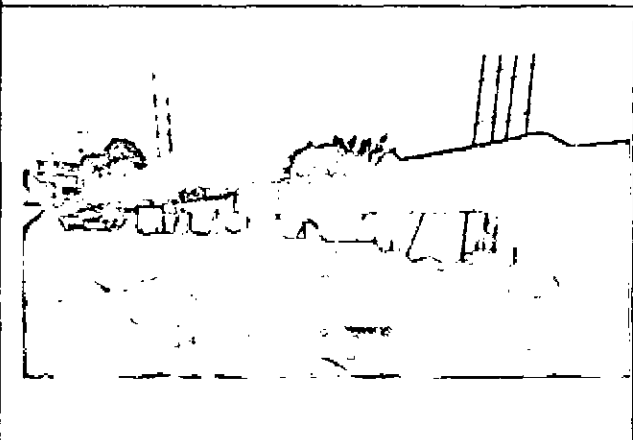

Foto 35

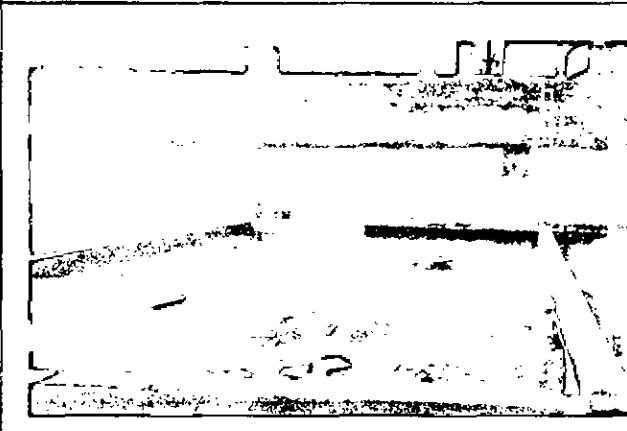

Foto 36

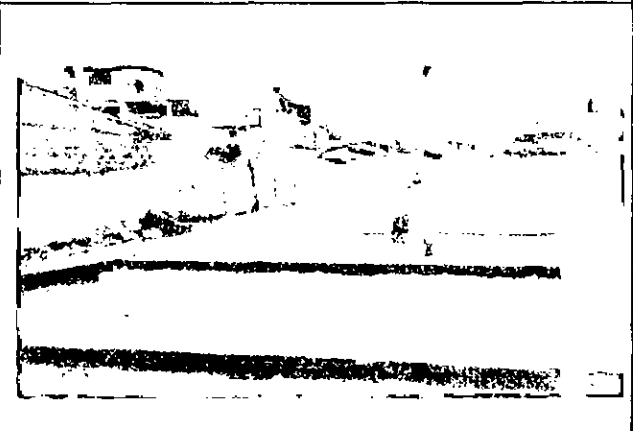

R
Aerton Magno N. da Silva
Eng. Civil
CREA - 32617PE / 1801682453

f
12/01/94

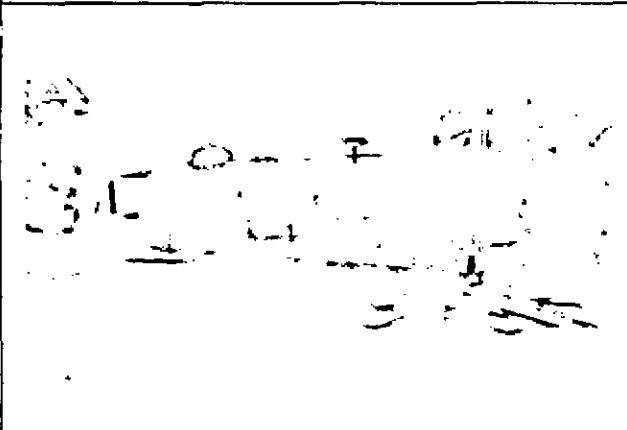
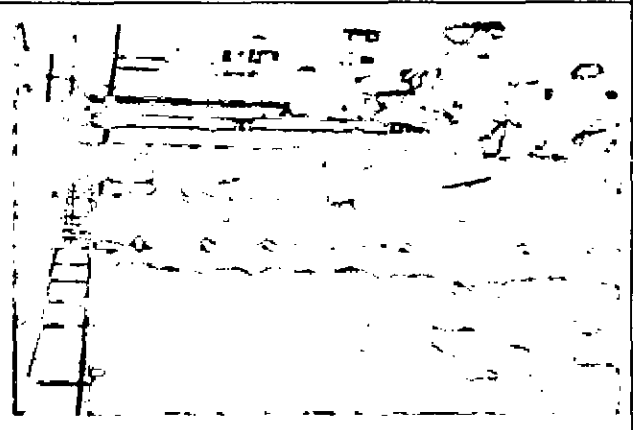

CAMOCIM
INFRA-ESTRUTURA

PREFEITURA MUNICIPAL DE CAMOCIM DE SÃO FELIX
SECRETARIA DE INFRAESTRUTURA

COLUNA DA PLANEJA CONTÁBIL		COLUNA DA PLANEJA DE SERVIÇOS		LOCAL: MUNICÍPIO DE CAMOCIM DE SÃO FELIX - PE		CONCORRÊNCIA ELETRÔNICA: 003/2024		CONTRATO: 745/2024		VIGÊNCIA DO CONTRATO: 12 MESES		PERÍODO DA IMPLANTAÇÃO: 23/08/2024 A 28/08/2024		DATA: 28/08/2024		VALOR DA MEDIÇÃO: R\$ 1.718.000,00		VALOR DA MEDIÇÃO: R\$ 1.718.000,00		VALORES MEDIDOS (R\$)		QUANTIDADE		SALDO A MEDIR					
PLANEJA CONTÁBIL		PLANEJA DE SERVIÇOS		LOCAL: MUNICÍPIO DE CAMOCIM DE SÃO FELIX - PE		CONCORRÊNCIA ELETRÔNICA: 003/2024		CONTRATO: 745/2024		VIGÊNCIA DO CONTRATO: 12 MESES		PERÍODO DA IMPLANTAÇÃO: 23/08/2024 A 28/08/2024		DATA: 28/08/2024		VALOR DA MEDIÇÃO: R\$ 1.718.000,00		VALOR DA MEDIÇÃO: R\$ 1.718.000,00		VALORES MEDIDOS (R\$)		QUANTIDADE		SALDO A MEDIR					
CODIGO	DESCRIÇÃO	UNIDADE	QUANTIDADE	PREÇO UNITÁRIO	PREÇO UNITÁRIO COMISSÃO	VALORES TOTAIS	ACRÉDITO ANTERIOR	PRÓSICO	ACRÉDITO TOTAL	ACRÉDITO ANTERIOR	PRÓSICO	ACRÉDITO TOTAL	VALORES MEDIDOS (R\$)	QUANTIDADE	%	VALORES MEDIDOS (R\$)	QUANTIDADE	%	VALORES MEDIDOS (R\$)	QUANTIDADE	%	VALORES MEDIDOS (R\$)	QUANTIDADE	%					
5.0	ADMINISTRAÇÃO LOCAL	LÍQUIDO	520	R\$ 67.608,80	R\$ 28.110,92	R\$ 28.110,92		0,15	R\$ 28.126,07	R\$ 1.173,63	R\$ 28.126,07	R\$ 28.126,07	R\$ 39.532,72	0,75	R\$ 58.654,19		75,00%												
5.1	ADMINISTRAÇÃO LOCAL	UNIDADE	520	R\$ 67.608,80	R\$ 28.110,92	R\$ 28.110,92		0,15	R\$ 28.126,07	R\$ 1.173,63	R\$ 28.126,07	R\$ 28.126,07	R\$ 39.532,72	0,75	R\$ 58.654,19		75,00%												
5.1.1	ADMINISTRAÇÃO LOCAL	UNIDADE	520	R\$ 67.608,80	R\$ 28.110,92	R\$ 28.110,92		0,15	R\$ 28.126,07	R\$ 1.173,63	R\$ 28.126,07	R\$ 28.126,07	R\$ 39.532,72	0,75	R\$ 58.654,19		75,00%												
5.1.1.1	ADMINISTRAÇÃO LOCAL	UNIDADE	520	R\$ 67.608,80	R\$ 28.110,92	R\$ 28.110,92		0,15	R\$ 28.126,07	R\$ 1.173,63	R\$ 28.126,07	R\$ 28.126,07	R\$ 39.532,72	0,75	R\$ 58.654,19		75,00%												
5.1.1.1.1	ADMINISTRAÇÃO LOCAL	UNIDADE	520	R\$ 67.608,80	R\$ 28.110,92	R\$ 28.110,92		0,15	R\$ 28.126,07	R\$ 1.173,63	R\$ 28.126,07	R\$ 28.126,07	R\$ 39.532,72	0,75	R\$ 58.654,19		75,00%												
5.1.1.1.1.1	ADMINISTRAÇÃO LOCAL	UNIDADE	520	R\$ 67.608,80	R\$ 28.110,92	R\$ 28.110,92		0,15	R\$ 28.126,07	R\$ 1.173,63	R\$ 28.126,07	R\$ 28.126,07	R\$ 39.532,72	0,75	R\$ 58.654,19		75,00%												

Aerton Magno N. da Silva
Eng. Civil
CREA - 32617PE / 1801682453

HE CONSTRUTORA ESTRUTURAS LTDA
Gleice Kelly de Albuquerque Lima
Eng(a). Civil
CREA/PE: 181888374

HE CONSTRUTORA ESTRUTURAS LTDA
CNPJ: 27.802.095/0001-94
Rua Gustavo Monteiro dos Santos, n° 893
Centro, Camocim de São Félix - PE

PREFEITURA MUNICIPAL DE CAMOCIM DE SÃO FELIX
SECRETARIA DE INFRAESTRUTURA

CONTRATO Nº 001/2024		DATA DA ORDEM DE SERVIÇO: 06/09/2024		LOCAL: MUNICÍPIO DE CAMOCIM DE SÃO FELIX - PE		CONTRATO Nº 245/2024		VIGÊNCIA DO CONTRATO: 12 MESES		PERÍODO DA MEDIÇÃO: 28/08/2024		DATA: 28/08/2024	
CAMOCIM DE SÃO FELIX		MUNICÍPIO DE CAMOCIM DE SÃO FELIX - PE		PROCESSO LICITATÓRIO: 048/2024		COMODORRÊNCIA ELETRÔNICA: 002/2024		VALOR DO CONTRATO: R\$ 1.720.000,00		VALOR DA MEDIÇÃO:		R\$ 61.881,95	
CÓDIGO	DESCRIÇÃO	UNIDADE	QUANTIDADE	PREÇO UNITÁRIO	PREÇO UNITÁRIO COM IPI	VALORES TOTAIS	ACUMULADO ANTERIOR	ACUMULADO ATUAL	ACUMULADO ANTERIOR PERÍODO	ACUMULADO TOTAL PERÍODO	QUANTIDADE ANTERIOR	QUANTIDADE ATUAL	%
5.2.1.2	CONCRETO PARA LAJOTA EM LOCO DE TUBO DE 150X150X200	m³	705,10	R\$ 29,45	R\$ 16,78	R\$ 1.478,01	0,00	0,00	R\$ -	R\$ -	201,18	R\$ 7.478,81	100,00%
6.9	IMPERMEABILIZAÇÃO DE SUPERFÍCIE COM EMULSÃO POLIÁCETICA 7	m²	266,16	R\$ 11,79	R\$ 39,21	R\$ 30.434,33	0,00	217,37	R\$ -	R\$ 8.523,07	46,79	R\$ 1.913,06	10,33%
7.9	ALVENARIA E REVESTIMENTOS DE PAREDE	m²	1457,27	R\$ 68,16	R\$ 86,39	R\$ 175.891,53	0,00	0,00	R\$ -	R\$ -	1457,27	R\$ 123.893,55	100,00%
7.1	INDUSTRIAL DE PINTURAS EM ESPRESSURA COM LAC AMARILHA DE	m²	2914,54	R\$ 3,32	R\$ 4,10	R\$ 11.794,83	0,00	0,00	R\$ -	R\$ -	2914,54	R\$ 12.794,83	100,00%
7.7	PISO DE ALUMINA EM LAJOTA DE 15X15X2	m²	2914,54	R\$ 76,49	R\$ 11,09	R\$ 96.442,17	0,00	0,00	R\$ -	R\$ -	2914,54	R\$ 96.442,17	100,00%
7.3	APLICADO MANUNDETE EM PAREDES INTERNAS EM AMBIENTES COM ÁREA MAIOR QUE 10M² (E=17,34M), COM TINTA DE	m²	351,44	R\$ 41,16	R\$ 51,66	R\$ 18.157,45	0,00	0,00	R\$ -	R\$ -	351,44	R\$ 15.157,45	100,00%
7.4	REVESTIMENTO CERÂMICO PARA PAREDE COM PLACA TIPO (ESMALTADA SEMI-OPACA 60X60X5 CM (RES.: SIMP. - 82/33)	m²	549,82	R\$ 31,21	R\$ 40,93	R\$ 3.900,11	0,00	0,00	R\$ -	R\$ -	549,82	R\$ 68.624,19	100,00%
7.6	CONCRETO EM LAJOTA DE 15X15X2	m²	28,29	R\$ 13,06	R\$ 16,48	R\$ 4.854,26	0,00	0,00	R\$ -	R\$ -	28,29	R\$ 4.854,26	100,00%
7.7	REVESTIMENTO DE PAREDE COM PLACA TIPO (ESMALTADA SEMI-OPACA 60X60X5 CM (RES.: SIMP. - 82/33)	m²	8,35	R\$ 31,21	R\$ 40,93	R\$ 3.900,11	0,00	0,00	R\$ -	R\$ -	8,35	R\$ 3.900,11	100,00%
8.0	SISTEMA DE TUBAGEM	m	714,60	R\$ 33,67	R\$ 41,99	R\$ 11.588,03	0,00	0,00	R\$ -	R\$ -	714,60	R\$ 11.588,03	100,00%
8.1	PLÁSTICA OU TÊXTIL PARA TUBAGEM DE 10X10X10	m²	1010,00	R\$ 16,97	R\$ 21,15	R\$ 71.551,47	0,00	0,00	R\$ -	R\$ -	1010,00	R\$ 21.531,47	100,00%
8.1.2	PLÁSTICA PARA TUBAGEM DE 10X10X10	m²	8,00	R\$ 2.915,57	R\$ 1.619,86	R\$ 17.916,80	0,00	0,00	R\$ -	R\$ -	8,00	R\$ 12.976,88	100,00%
8.1.3	PLÁSTICA PARA TUBAGEM DE 10X10X10	m²	1.000,00	R\$ 14,48	R\$ 20,85	R\$ 66.566,15	0,00	0,00	R\$ -	R\$ -	1.000,00	R\$ 60.566,33	100,00%
8.1.4	PLÁSTICA PARA TUBAGEM DE 10X10X10	m²	149,20	R\$ 61,37	R\$ 76,83	R\$ 11.521,35	0,00	0,00	R\$ -	R\$ -	149,20	R\$ 11.511,33	100,00%
8.1.5	PLÁSTICA PARA TUBAGEM DE 10X10X10	m²	799,84	R\$ 51,66	R\$ 67,01	R\$ 20.098,27	0,00	0,00	R\$ -	R\$ -	799,84	R\$ 28.098,27	100,00%
8.1.6	PLÁSTICA PARA TUBAGEM DE 10X10X10	m²	102,20	R\$ 16,97	R\$ 21,15	R\$ 4.176,71	0,00	0,00	R\$ -	R\$ -	102,20	R\$ 4.176,71	100,00%
8.1.7	PLÁSTICA PARA TUBAGEM DE 10X10X10	m²	431,15	R\$ 16,97	R\$ 21,15	R\$ 7.172,92	0,00	0,00	R\$ -	R\$ -	431,15	R\$ 19.872,92	100,00%
8.2	PLÁSTICA PARA TUBAGEM DE 10X10X10	m²	122,70	R\$ 11,62	R\$ 14,59	R\$ 5.324,17	0,00	0,00	R\$ -	R\$ -	122,70	R\$ 5.232,17	100,00%
8.2.1	PLÁSTICA PARA TUBAGEM DE 10X10X10	m²	122,70	R\$ 110,18	R\$ 117,63	R\$ 16.887,00	0,00	0,00	R\$ -	R\$ -	122,70	R\$ 16.887,28	100,00%
8.2.2	PLÁSTICA PARA TUBAGEM DE 10X10X10	m²	116,10	R\$ 41,06	R\$ 58,78	R\$ 67.941,31	0,00	0,00	R\$ -	R\$ -	116,10	R\$ 67.967,31	100,00%
8.3	PLÁSTICA PARA TUBAGEM DE 10X10X10	m²	870,28	R\$ 12,29	R\$ 14,21	R\$ 35.674,29	0,00	0,00	R\$ -	R\$ -	870,28	R\$ 35.655,99	100,00%
9.1.1	PLÁSTICA PARA TUBAGEM DE 10X10X10	m²	15,52	R\$ 1,10	R\$ 1,38	R\$ 15.520,81	0,00	0,00	R\$ -	R\$ -	15,52	R\$ 15.517,03	100,00%
9.1.7	PLÁSTICA PARA TUBAGEM DE 10X10X10	m²	870,28	R\$ 12,29	R\$ 14,21	R\$ 35.674,29	0,00	0,00	R\$ -	R\$ -	870,28	R\$ 35.655,99	100,00%

HE CONSTRUTORA E ESTRUTURAS LTDA
 CNPJ: 27.603.095/0001-94
 Eng.º Gustavo Monteiro dos Santos, nº 893
 Centro, Caracocim de São Félix - PE

HE CONSTRUTORA E ESTRUTURAS LTDA
 Aerton Macedo N. da Silva
 Eng.º Civil
 CREA - 32617/PE / 1801682453
 Eng.º Kelly Oliveira Lima
 Eng.º Civil
 CREA - 32617/PE / 1818883724

PREFEITURA MUNICIPAL DE CAMOCIM DE SÃO FELIX
SECRETARIA DE INFRAESTRUTURA

CONSTRUTORA: CONSTRUTORA E ESTRUTURAS LTDA CNPJ: 22.603.095/0001-94		LOCAL: MUNICÍPIO DE CAMOCIM DE SÃO FELIX - PE		PROCESSO LICITACIONÁRIO: 048/2024		CONTRATO: 245/2024		VIGÊNCIA DO CONTRATO: 12 MESES		PERÍODO DA MEDIÇÃO: 23/08/2024		DATA: 28/08/2024	
OBJETO: CONSTRUÇÃO DE UMA NOVA UNIDADE ESCOLAR, LOCALIZADA À AV. CORDEIRO BEZERRA DA SILVA, NO MUNICÍPIO DE CAMOCIM DE SÃO FELIX - PE		PLANEJAMENTO ORÇAMENTÁRIO		VALORES MENSURAIS (R\$)		VALORES MENSURAIS (R\$)		VALOR DO CONTRATO: R\$ 1.710.000,00		VALOR DA MEDIÇÃO:		R\$	
CÓDIGO	DESCRIÇÃO	UNIDADE	QUANTIDADE	PREÇO UNITÁRIO	VALORES TOTAIS	ACRÉSCIMOS	REDUÇÕES	ACRÉSCIMADO ANTERIOR	PERÍODO	ACRÉSCIMADO TOTAL	QUANTIDADE	VALORES	%
9.1.1	REVESTIMENTO DE TAMPÃO PARA PISO COM PLACAS, TIPO SEMANADA, FOLHA DE 60X60 CM, 4 VAS COM APLICAÇÃO EM AMBOS OS LADOS DA ÁREA, QUANTO ÀS DIMENSÕES DA LAJE, AL. 02/2021.	m²	870,08	41,14	35.800,51			0,00		R\$	870,08	44.548,33	100,00%
9.1.2	LATÃO DE CONCRETO MACIO, APLICADO EM PISOS, LAJAS SOBRE SOLICILINDRADA, ESPESSURA DE 1,5 CM, AL. 02/2021.	m²	1.904,7	19,17	36.510,09			0,00		R\$	1.904,7	9.942,40	100,00%
9.1.3	REVESTIMENTO DE TAMPÃO PARA PISO COM PLACAS, TIPO SEMANADA, FOLHA DE 60X60 CM, 4 VAS COM APLICAÇÃO EM AMBOS OS LADOS DA ÁREA, QUANTO ÀS DIMENSÕES DA LAJE, AL. 02/2021.	m²	1.904,7	31,99	60.980,96			0,00		R\$	1.904,7	21.684,86	100,00%
9.1.4	REVESTIMENTO DE TAMPÃO PARA PISO COM PLACAS, TIPO SEMANADA, FOLHA DE 60X60 CM, 4 VAS COM APLICAÇÃO EM AMBOS OS LADOS DA ÁREA, QUANTO ÀS DIMENSÕES DA LAJE, AL. 02/2021.	m²	1.904,7	41,16	78.412,24			0,00		R\$	1.904,7	28.437,18	100,00%
9.1.5	PUNTO DE GRUVA TORNADOU COM CARGOS OU CURTUBANA, 120X120X120 CM, AL. 02/2021.	m²	1.904,7	11,51	21.811,05			0,00		R\$	1.904,7	12.938,07	100,00%
9.1.6	COBERTURA DE LAJE, 120X120X120 CM, AL. 02/2021.	m²	1.904,7	31,99	60.980,96			0,00		R\$	1.904,7	22.290,51	100,00%
10.1.1	PORTA DE MADEIRA, 90X210 CM COM INCLUIÇÃO FERREJOS, FERRAGENS, MONTAGEM E INSTALAÇÃO DE BASTANTES (B.S.) SIMAR, SILEX.	UNID	14,00	786,51	11.011,14			0,00		R\$	14,00	33.755,42	100,00%
10.1.2	FERRAGENS, MONTAGEM E INSTALAÇÃO DE BASTANTES (B.S.) SIMAR, SILEX.	UNID	13,00	701,61	9.120,93			0,00		R\$	13,00	11.394,11	100,00%
10.1.3	PORTA DE MADEIRA, 90X210 CM COM INCLUIÇÃO FERREJOS, FERRAGENS, MONTAGEM E INSTALAÇÃO DE BASTANTES (B.S.) SIMAR, SILEX.	UNID	16,00	297,16	4.754,56			0,00		R\$	16,00	5.739,84	100,00%
10.1.4	ESCOMBRAS DE ALUMÍNIO E VIDRO	m²	8,00	451,04	3.608,32			0,00		R\$	8,00	4.732,81	100,00%
10.1.5	FERRAGENS DE FIXAÇÃO E INSTALAÇÃO, TEC. UNIV. PUNHO. REV. DE ALUMÍNIO.	UN	4,88	155,96	760,90			0,00		R\$	4,88	818,76	100,00%
10.1.6	PORTA EM VIDRO 110X210 CM COM INCLUIÇÃO FERREJOS, FERRAGENS, MONTAGEM E INSTALAÇÃO DE BASTANTES (B.S.) SIMAR, SILEX.	m²	11,51	287,41	3.307,66			0,00		R\$	11,51	4.201,96	100,00%
10.1.7	PORTA EM VIDRO 110X210 CM COM INCLUIÇÃO FERREJOS, FERRAGENS, MONTAGEM E INSTALAÇÃO DE BASTANTES (B.S.) SIMAR, SILEX.	m²	14,84	291,88	4.331,22			0,00		R\$	14,84	54.472,73	100,00%
10.1.8	PORTA DE ALUMÍNIO TIPO MONTAGEM COM VIDROS, BASTANTES E FERRAGENS, MONTAGEM E INSTALAÇÃO DE BASTANTES (B.S.) SIMAR, SILEX.	m²	17,00	276,97	4.708,49			0,00		R\$	17,00	33.172,54	100,00%
10.1.9	PORTA EM VIDRO 110X210 CM COM INCLUIÇÃO FERREJOS, FERRAGENS, MONTAGEM E INSTALAÇÃO DE BASTANTES (B.S.) SIMAR, SILEX.	m²	11,00	185,64	2.042,04			0,00		R\$	11,00	3.650,13	100,00%
10.1.10	PORTA EM VIDRO 110X210 CM COM INCLUIÇÃO FERREJOS, FERRAGENS, MONTAGEM E INSTALAÇÃO DE BASTANTES (B.S.) SIMAR, SILEX.	m²	28,72	312,85	9.085,10			0,00		R\$	28,72	92.780,22	100,00%
10.1.11	PORTA EM VIDRO 110X210 CM COM INCLUIÇÃO FERREJOS, FERRAGENS, MONTAGEM E INSTALAÇÃO DE BASTANTES (B.S.) SIMAR, SILEX.	m²	66,94	483,95	32.477,07			0,00		R\$	66,94	38.712,07	100,00%
10.1.12	INSTALAÇÃO DE FERRAGENS	UN	1,00	2.132,11	2.132,11			0,00		R\$	1,00	1.655,12	100,00%
10.1.13	INSTALAÇÃO DE FERRAGENS	UN	1,00	2.132,11	2.132,11			0,00		R\$	1,00	368,86	100,00%
10.1.14	INSTALAÇÃO DE FERRAGENS	UN	4,00	5,91	23,64			0,00		R\$	4,00	49,60	100,00%
10.1.15	INSTALAÇÃO DE FERRAGENS	UN	4,00	13,91	55,64			0,00		R\$	4,00	55,08	100,00%
10.1.16	INSTALAÇÃO DE FERRAGENS	UN	8,00	17,14	137,12			0,00		R\$	8,00	123,11	100,00%
10.1.17	INSTALAÇÃO DE FERRAGENS	UN	1,00	211,07	211,07			0,00		R\$	1,00	288,67	100,00%
10.1.18	INSTALAÇÃO DE FERRAGENS	M	900,08	2,04	1.836,16			0,00		R\$	900,08	2.286,00	100,00%
10.1.19	INSTALAÇÃO DE FERRAGENS	M	900,00	2,81	2.529,00			0,00		R\$	900,00	3.221,00	100,00%
10.1.20	INSTALAÇÃO DE FERRAGENS	M	600,00	4,37	2.622,00			0,00		R\$	600,00	3.270,00	100,00%

Aerton Magno N. da Silva
 Eng. Civil
 CREA - 326177/P/PE-1801682453
 HE CONSTRUTORA E ESTRUTURAS LTDA
 Eng. Civil
 CNPJ: 27.603.095/0001-94
 HE CONSTRUTORA E ESTRUTURAS LTDA
 Eng. Civil
 CNPJ: 27.603.095/0001-94
 HE CONSTRUTORA E ESTRUTURAS LTDA
 Eng. Civil
 CNPJ: 27.603.095/0001-94
 HE CONSTRUTORA E ESTRUTURAS LTDA
 Eng. Civil
 CNPJ: 27.603.095/0001-94

PREFEITURA MUNICIPAL DE CAMOCIM DE SÃO FELIX
SECRETARIA DE INFRAESTRUTURA

CÓDIGO	DESCRIÇÃO	UNIDADE	QUANTIDADE	PREÇO UNITÁRIO	VALORES TOTAIS	ACUMULADO		VALORES MEDIDOS (R\$)	ACUMULADO TOTAL	VALORES	%
						PREÇO UNITÁRIO	VALORES TOTAIS				
CONTRATAÇÃO DE CONSTRUÇÃO DE ESTRUTURAS LTDA CNPJ: 27.603.095/0001-94 ENDREÇO: RUA DA LÍNGUA DE SOUZA, 100 - JARDIM SÃO FELIX, CAMOCIM DE SÃO FELIX - PE DATA DA ORDEM DE SERVIÇO: 06/08/2024 LOCAL: MUNICÍPIO DE CAMOCIM DE SÃO FELIX - PE DATA DA MEDIÇÃO: 23/08/2024 VALOR DO CONTRATO: R\$ 2.726.000,00											
11.5	CONCRETO PARA LAJE DE 120x120 CM COM REFORÇO DE 10x10 CM EM TODAS AS DIREÇÕES	M³	60,00	R\$ 136,53	R\$ 8.191,80	0,00	R\$ -	R\$ -	R\$ -	R\$ 8.191,80	100,00%
15.1	ALVENARIA DE LAJE DE 120x120 CM COM REFORÇO DE 10x10 CM EM TODAS AS DIREÇÕES	M³	21,00	R\$ 111,17	R\$ 2.334,57	0,00	R\$ -	R\$ -	R\$ -	R\$ 2.334,57	100,00%
11.3	COMPOSIÇÃO PARA LAJE DE 120x120 CM COM REFORÇO DE 10x10 CM EM TODAS AS DIREÇÕES	M³	17,00	R\$ 241,84	R\$ 4.111,28	0,00	R\$ -	R\$ -	R\$ -	R\$ 4.111,28	100,00%
11.4	CONCRETO PARA LAJE DE 120x120 CM COM REFORÇO DE 10x10 CM EM TODAS AS DIREÇÕES	M³	19,00	R\$ 191,46	R\$ 3.637,74	0,00	R\$ -	R\$ -	R\$ -	R\$ 3.637,74	100,00%
11.5	CONCRETO PARA LAJE DE 120x120 CM COM REFORÇO DE 10x10 CM EM TODAS AS DIREÇÕES	M³	19,00	R\$ 191,46	R\$ 3.637,74	0,00	R\$ -	R\$ -	R\$ -	R\$ 3.637,74	100,00%
11.6	CONCRETO PARA LAJE DE 120x120 CM COM REFORÇO DE 10x10 CM EM TODAS AS DIREÇÕES	M³	19,00	R\$ 191,46	R\$ 3.637,74	0,00	R\$ -	R\$ -	R\$ -	R\$ 3.637,74	100,00%
11.7	CONCRETO PARA LAJE DE 120x120 CM COM REFORÇO DE 10x10 CM EM TODAS AS DIREÇÕES	M³	19,00	R\$ 191,46	R\$ 3.637,74	0,00	R\$ -	R\$ -	R\$ -	R\$ 3.637,74	100,00%
11.8	CONCRETO PARA LAJE DE 120x120 CM COM REFORÇO DE 10x10 CM EM TODAS AS DIREÇÕES	M³	19,00	R\$ 191,46	R\$ 3.637,74	0,00	R\$ -	R\$ -	R\$ -	R\$ 3.637,74	100,00%
11.9	CONCRETO PARA LAJE DE 120x120 CM COM REFORÇO DE 10x10 CM EM TODAS AS DIREÇÕES	M³	19,00	R\$ 191,46	R\$ 3.637,74	0,00	R\$ -	R\$ -	R\$ -	R\$ 3.637,74	100,00%
12.1	CONCRETO PARA LAJE DE 120x120 CM COM REFORÇO DE 10x10 CM EM TODAS AS DIREÇÕES	M³	19,00	R\$ 191,46	R\$ 3.637,74	0,00	R\$ -	R\$ -	R\$ -	R\$ 3.637,74	100,00%
12.2	CONCRETO PARA LAJE DE 120x120 CM COM REFORÇO DE 10x10 CM EM TODAS AS DIREÇÕES	M³	19,00	R\$ 191,46	R\$ 3.637,74	0,00	R\$ -	R\$ -	R\$ -	R\$ 3.637,74	100,00%
12.3	CONCRETO PARA LAJE DE 120x120 CM COM REFORÇO DE 10x10 CM EM TODAS AS DIREÇÕES	M³	19,00	R\$ 191,46	R\$ 3.637,74	0,00	R\$ -	R\$ -	R\$ -	R\$ 3.637,74	100,00%
12.4	CONCRETO PARA LAJE DE 120x120 CM COM REFORÇO DE 10x10 CM EM TODAS AS DIREÇÕES	M³	19,00	R\$ 191,46	R\$ 3.637,74	0,00	R\$ -	R\$ -	R\$ -	R\$ 3.637,74	100,00%
12.5	CONCRETO PARA LAJE DE 120x120 CM COM REFORÇO DE 10x10 CM EM TODAS AS DIREÇÕES	M³	19,00	R\$ 191,46	R\$ 3.637,74	0,00	R\$ -	R\$ -	R\$ -	R\$ 3.637,74	100,00%
12.6	CONCRETO PARA LAJE DE 120x120 CM COM REFORÇO DE 10x10 CM EM TODAS AS DIREÇÕES	M³	19,00	R\$ 191,46	R\$ 3.637,74	0,00	R\$ -	R\$ -	R\$ -	R\$ 3.637,74	100,00%
12.7	CONCRETO PARA LAJE DE 120x120 CM COM REFORÇO DE 10x10 CM EM TODAS AS DIREÇÕES	M³	19,00	R\$ 191,46	R\$ 3.637,74	0,00	R\$ -	R\$ -	R\$ -	R\$ 3.637,74	100,00%
12.8	CONCRETO PARA LAJE DE 120x120 CM COM REFORÇO DE 10x10 CM EM TODAS AS DIREÇÕES	M³	19,00	R\$ 191,46	R\$ 3.637,74	0,00	R\$ -	R\$ -	R\$ -	R\$ 3.637,74	100,00%
12.9	CONCRETO PARA LAJE DE 120x120 CM COM REFORÇO DE 10x10 CM EM TODAS AS DIREÇÕES	M³	19,00	R\$ 191,46	R\$ 3.637,74	0,00	R\$ -	R\$ -	R\$ -	R\$ 3.637,74	100,00%
13.0	CONCRETO PARA LAJE DE 120x120 CM COM REFORÇO DE 10x10 CM EM TODAS AS DIREÇÕES	M³	19,00	R\$ 191,46	R\$ 3.637,74	0,00	R\$ -	R\$ -	R\$ -	R\$ 3.637,74	100,00%

HE CONSTRUTORA ESTRUTURAS LTDA
 CNPJ: 27.603.095/0001-94
 Eng.º Civil
 Aerton Magno N. da Silva
 Eng.º Civil
 CREA - 32617PE / 1801682453
 CREA/PE: 1818883724

PREFEITURA MUNICIPAL DE CAMOCIM DE SÃO FÉLIX
SECRETARIA DE INFRAESTRUTURA

CAMOCIM
SÃO FÉLIX - PE

CONTRATADA: HE CONSTRUTORA E ESTRUTURAS LTDA		DATA DA ORDEM DE SERVIÇO: 06/09/2024		LOCAL: MUNICÍPIO DE CAMOCIM DE SÃO FÉLIX - PE		CONTRATO: 245/2024		PERÍODO DA MEDIÇÃO: 23/08/2024		DATA: 28/09/2024			
OBJETO: CONSTRUÇÃO DE UMA NOVA UNIDADE ESCOLAR, LOCALIZADA A AV. CONDORREIA DE ALBUQUERQUE, Nº 11, CAMOCIM DE SÃO FÉLIX - PE		PROCESSO LICITATÓRIO: 048/2024		VALORES DO CONTRATO: R\$ 1.728.000,00		VALORES DA MEDIÇÃO: R\$		VALORES DO CONTRATO: R\$ 1.728.000,00		VALORES DA MEDIÇÃO: R\$			
CÓDIGO	DESCRIÇÃO	UNIDADE	QUANTIDADE	PREÇO UNITÁRIO	PREÇO UNITÁRIO COM IPI	VALORES TOTAIS	ACRÉDITO ANTERIOR	PERÍODO	ACRÉDITO TOTAL	ACRÉDITO ANTERIOR	QUANTIDADE	VALORES	%
12.4.1.1	MARCA SANTIAGO MACHADO COM CABA ACOPIADA, LATA BRANCA, 1000g, 100 unidades, 100,00	UN	14,00	332,25	41,53	7.464,56	0,00	RS	0,00	RS	18,00	7.464,56	100,00%
12.4.1.2	ASSINHO SANTIAGO CONVENCIONAL, FORTALECIMENTO E INSTALAÇÃO DE DUTOS, 100 unidades, 100,00	UN	18,00	32,25	27,84	591,12	0,00	RS	0,00	RS	18,00	591,12	100,00%
12.4.1.3	CONCRETO ARMADO COM CABA ACOPIADA, LATA BRANCA, 1000g, 100 unidades, 100,00	UN	12,00	171,11	210,74	2.068,88	0,00	RS	0,00	RS	12,00	2.068,88	100,00%
12.4.1.4	CONCRETO ARMADO COM CABA ACOPIADA, LATA BRANCA, 1000g, 100 unidades, 100,00	UN	12,00	27,51	109,13	3.311,72	0,00	RS	0,00	RS	12,00	3.311,72	100,00%
12.4.1.5	CONCRETO ARMADO COM CABA ACOPIADA, LATA BRANCA, 1000g, 100 unidades, 100,00	UN	2,00	176,97	211,00	442,00	0,00	RS	0,00	RS	2,00	442,00	100,00%
12.4.1.6	CONCRETO ARMADO COM CABA ACOPIADA, LATA BRANCA, 1000g, 100 unidades, 100,00	UN	12,00	71,78	93,43	1.320,27	0,00	RS	0,00	RS	12,00	1.320,27	100,00%
12.4.1.7	CONCRETO ARMADO COM CABA ACOPIADA, LATA BRANCA, 1000g, 100 unidades, 100,00	UN	28,00	66,29	87,80	2.384,40	0,00	RS	0,00	RS	28,00	2.384,40	100,00%
12.4.1.8	CONCRETO ARMADO COM CABA ACOPIADA, LATA BRANCA, 1000g, 100 unidades, 100,00	UN	12,00	63,06	76,77	943,24	0,00	RS	0,00	RS	12,00	943,24	100,00%
12.4.2	COBERTURA	UN	4,00	206,64	248,13	1.012,52	0,00	RS	0,00	RS	4,00	1.012,52	100,00%
12.4.3	CONCRETO ARMADO COM CABA ACOPIADA, LATA BRANCA, 1000g, 100 unidades, 100,00	UN	4,00	78,45	97,99	391,96	0,00	RS	0,00	RS	4,00	391,96	100,00%
12.4.4	CONCRETO ARMADO COM CABA ACOPIADA, LATA BRANCA, 1000g, 100 unidades, 100,00	UN	2,00	66,29	87,80	165,60	0,00	RS	0,00	RS	2,00	165,60	100,00%
12.5	ESTRUTURA	UN	1,00	7.712,12	9.463,57	9.463,57	0,00	RS	0,00	RS	1,00	9.463,57	100,00%
12.6	CONCRETO ARMADO COM CABA ACOPIADA, LATA BRANCA, 1000g, 100 unidades, 100,00	UN	1,00	2.813,22	9.783,13	9.783,13	0,00	RS	0,00	RS	1,00	9.783,13	100,00%
13.0	PARIETES	m²	1613,24	3,19	4,21	6.824,00	0,00	RS	0,00	RS	1613,24	6.824,00	100,00%
13.1	CONCRETO ARMADO COM CABA ACOPIADA, LATA BRANCA, 1000g, 100 unidades, 100,00	m²	1613,24	11,07	16,45	26.517,79	0,00	RS	0,00	RS	1613,24	26.517,79	100,00%
13.2	CONCRETO ARMADO COM CABA ACOPIADA, LATA BRANCA, 1000g, 100 unidades, 100,00	m²	1668,24	10,03	12,55	19.918,41	0,00	RS	0,00	RS	1668,24	19.918,41	100,00%
13.3	CONCRETO ARMADO COM CABA ACOPIADA, LATA BRANCA, 1000g, 100 unidades, 100,00	m²	146,18	15,00	18,75	2.904,99	0,00	RS	0,00	RS	146,18	2.904,99	100,00%
13.4	CONCRETO ARMADO COM CABA ACOPIADA, LATA BRANCA, 1000g, 100 unidades, 100,00	m²	158,18	11,71	14,72	2.672,27	0,00	RS	0,00	RS	158,18	2.672,27	100,00%
13.5	CONCRETO ARMADO COM CABA ACOPIADA, LATA BRANCA, 1000g, 100 unidades, 100,00	m²	510,27	28,22	34,25	13.809,31	0,00	RS	0,00	RS	510,27	13.809,31	100,00%
13.6	CONCRETO ARMADO COM CABA ACOPIADA, LATA BRANCA, 1000g, 100 unidades, 100,00	m²	510,27	28,62	34,15	11.604,45	0,00	RS	0,00	RS	510,27	11.604,45	100,00%
14.0	CONCRETO ARMADO COM CABA ACOPIADA, LATA BRANCA, 1000g, 100 unidades, 100,00	m³	22,42	542,29	677,55	13.190,67	0,00	RS	0,00	RS	22,42	13.190,67	100,00%
14.1	CONCRETO ARMADO COM CABA ACOPIADA, LATA BRANCA, 1000g, 100 unidades, 100,00	m³	15,90	73,01	91,79	1.144,54	0,00	RS	0,00	RS	15,90	1.144,54	100,00%
14.2	CONCRETO ARMADO COM CABA ACOPIADA, LATA BRANCA, 1000g, 100 unidades, 100,00	m³	24,18	493,19	618,59	14.917,50	0,00	RS	0,00	RS	24,18	14.917,50	100,00%
14.3	CONCRETO ARMADO COM CABA ACOPIADA, LATA BRANCA, 1000g, 100 unidades, 100,00	m³	14,78	191,67	480,27	7.192,16	0,00	RS	0,00	RS	14,78	7.192,16	100,00%

HE CONSTRUTORA E ESTRUTURAS LTDA
 CNPJ: 27.603.095/0001-94
 Rua Gustavo Monteiro dos Santos, nº 893
 Recife, Pernambuco de 53065-110 - PE

HE CONSTRUTORA E ESTRUTURAS LTDA
 Cleice Kelly de Albuquerque Lima
 Engenheira Civil
 CREA - 32617PE / 1801682453

PREFEITURA MUNICIPAL DE CAMOCIM DE SÃO FÉLIX
SECRETARIA DE INFRAESTRUTURA

CONTRATAÇÃO DE CONSTRUTORA E ESTRUTURAS LTDA CNPJ: 27.603.095/0001-94		DATA DA ORDEM DE SERVIÇO: 06/07/2024		LOCAL: MUNICÍPIO DE CAMOCIM DE SÃO FÉLIX - PE		VIÊNCIA DO CONTRATO: 12 MESES		PRÉCIO DA MEDIÇÃO: 23/08/2024		DATA: 28/08/2024				
CONTRATO: 3157924		COMODORÊNCIA ELETRÔNICA: 007/024		CONTRATO: 3157924		VALOR DO CONTRATO: R\$ 1.778.000,00		VALOR DA MEDIÇÃO:		RECEBVS				
CÓDIGO	DESCRIÇÃO	UNIDADE	QUANTIDADE	PREÇO UNITÁRIO	PREÇO UNITÁRIO COM IPI	VALORES TOTAIS	QUANTIDADES MEDIDAS		VALORES MEDIDOS (R\$)		SALDO A MEDIR	VALORES	QUANTIDADE	%
							ACUMULADO	PERÍODO	ACUMULADO	PERÍODO				
15.1	RECONSTRUÇÃO DE PAVIMENTAÇÃO, INCLUSIVE REFINISAMENTO DE LUCAS E RECONSTRUÇÃO DE REDE DE DRENAGEM - FORNECIMENTO E MONTAGEM	m²	1,00	R\$ 9.906,59	R\$ 9.906,59	R\$ 9.906,59	0,00	0,00	R\$	R\$	9.906,59	1,00	100,00%	
15.2	RECONSTRUÇÃO DE PAVIMENTAÇÃO DE CIMENTO PORTLAND COM 14CM DE FORTALECIMENTO E 14CM DE CIMENTO PORTLAND COM 14CM DE FORTALECIMENTO	m²	1,00	R\$ 3.171,23	R\$ 3.171,23	R\$ 3.171,23	0,00	0,00	R\$	R\$	3.171,23	1,00	100,00%	
15.3	RECONSTRUÇÃO DE PAVIMENTAÇÃO DE CIMENTO PORTLAND COM 14CM DE FORTALECIMENTO E 14CM DE CIMENTO PORTLAND COM 14CM DE FORTALECIMENTO	m²	1,00	R\$ 1.425,06	R\$ 1.425,06	R\$ 1.425,06	0,00	0,00	R\$	R\$	1.425,06	1,00	100,00%	
16.1	RECONSTRUÇÃO DE PAVIMENTAÇÃO DE CIMENTO PORTLAND COM 14CM DE FORTALECIMENTO E 14CM DE CIMENTO PORTLAND COM 14CM DE FORTALECIMENTO	m²	286,59	R\$ 19.071,56	R\$ 19.071,56	R\$ 19.071,56	0,00	0,00	R\$	R\$	19.071,56	286,59	100,00%	
16.2	RECONSTRUÇÃO DE PAVIMENTAÇÃO DE CIMENTO PORTLAND COM 14CM DE FORTALECIMENTO E 14CM DE CIMENTO PORTLAND COM 14CM DE FORTALECIMENTO	m²	19,25	R\$ 1.320,39	R\$ 1.320,39	R\$ 1.320,39	0,00	0,00	R\$	R\$	1.320,39	19,25	100,00%	
16.3	RECONSTRUÇÃO DE PAVIMENTAÇÃO DE CIMENTO PORTLAND COM 14CM DE FORTALECIMENTO E 14CM DE CIMENTO PORTLAND COM 14CM DE FORTALECIMENTO	m²	222,15	R\$ 5.000,59	R\$ 5.000,59	R\$ 5.000,59	0,00	0,00	R\$	R\$	5.000,59	222,15	100,00%	
16.4	RECONSTRUÇÃO DE PAVIMENTAÇÃO DE CIMENTO PORTLAND COM 14CM DE FORTALECIMENTO E 14CM DE CIMENTO PORTLAND COM 14CM DE FORTALECIMENTO	m²	8,00	R\$ 3.491,84	R\$ 3.491,84	R\$ 3.491,84	0,00	0,00	R\$	R\$	3.491,84	8,00	100,00%	
16.5	RECONSTRUÇÃO DE PAVIMENTAÇÃO DE CIMENTO PORTLAND COM 14CM DE FORTALECIMENTO E 14CM DE CIMENTO PORTLAND COM 14CM DE FORTALECIMENTO	m²	75,00	R\$ 1.971,00	R\$ 1.971,00	R\$ 1.971,00	0,00	0,00	R\$	R\$	1.971,00	75,00	100,00%	
16.6	RECONSTRUÇÃO DE PAVIMENTAÇÃO DE CIMENTO PORTLAND COM 14CM DE FORTALECIMENTO E 14CM DE CIMENTO PORTLAND COM 14CM DE FORTALECIMENTO	m²	6,43	R\$ 2.793,99	R\$ 2.793,99	R\$ 2.793,99	0,00	0,00	R\$	R\$	2.793,99	6,43	100,00%	
16.7	RECONSTRUÇÃO DE PAVIMENTAÇÃO DE CIMENTO PORTLAND COM 14CM DE FORTALECIMENTO E 14CM DE CIMENTO PORTLAND COM 14CM DE FORTALECIMENTO	m²	40,00	R\$ 2.617,60	R\$ 2.617,60	R\$ 2.617,60	0,00	0,00	R\$	R\$	2.617,60	40,00	100,00%	
							R\$ 190.300,53	R\$ 68.888,95	R\$ 259.189,48	R\$ 1.675.529,87	R\$ 1.675.529,87	R\$ 1.675.529,87	85,17%	

ENGENHEIRO FISCAL
AERTON MAGGIO REPOULCENO DA SILVA
ENGENHEIRO CIVIL - CREA PE 1801682453

CONTRATADA
HE CONSTRUTORA E ESTRUTURAS LTDA

VALOR CONTRATADO
VALOR ACUMULADO
SALDO DO CONTRATO
VALOR DA MEDIÇÃO

Aerton Maggio N. da Silva
Eng. Civil
CREA - 32617PE / 1801682453

HE CONSTRUTORA E ESTRUTURAS LTDA
Gleice Kelly de Oliveira Lima
Eng. Civil
CREA/PE: 1818883724

HE CONSTRUTORA E ESTRUTURAS LTDA
CNPJ: 27.603.095/0001-94
Rua Justino Monteiro dos Santos, nº 893
Cidade, Zona Leste, 55011-000 - PE

PREFEITURA DE CAMOCIM DE SÃO FÉLIX
3º BOLETIM DE MEDIÇÃO

OBRA: CONSTRUÇÃO DE UMA NOVA UNIDADE ESCOLAR, LOCALIZADA À AV. CORONEL BEZERRA DA SILVA, NO MUNICÍPIO DE CAMOCIM DE SÃO FÉLIX - PE

LOCAL: MUNICÍPIO DE CAMOCIM DE SÃO FÉLIX - PE

RELATÓRIO FOTOGRÁFICO

Foto 01



Foto 02



Foto 03

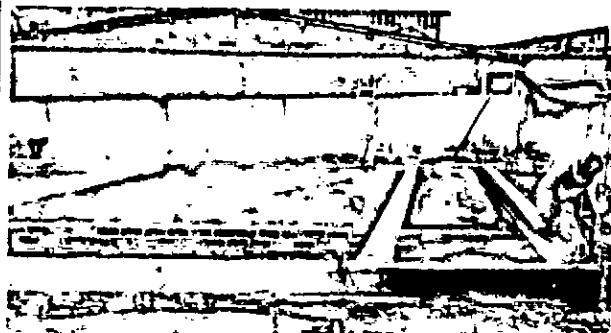

Foto 04

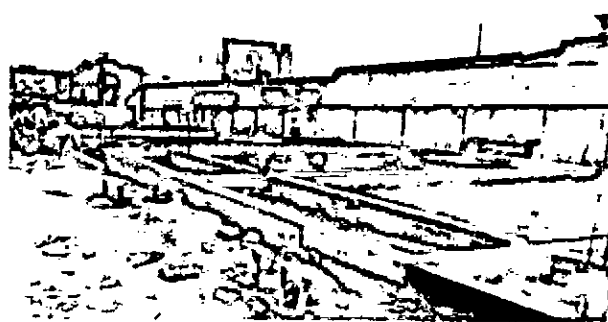

Foto 05

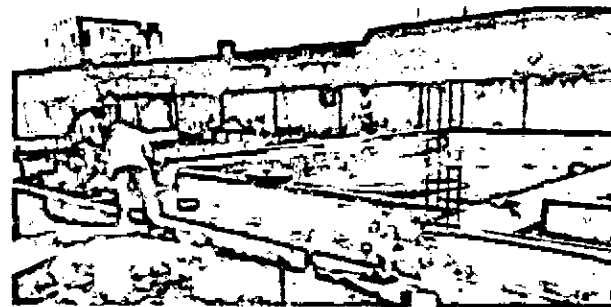

Foto 06

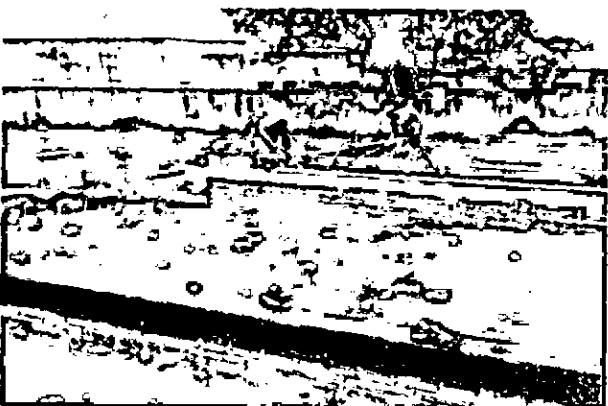

Aerton Magno N. da Silva
Eng. Civil
CREA - 32617PE / 1801682453

HE CONSTRUTORA E ESTRUTURAS LTDA
Glauce Kelly S. Oliveira Lima
Eng. Civil
CREA/PE 1216223724

HE CONSTRUTORA E ESTRUTURAS LTDA
CNPJ: 27.643.095/0001-94
Rua Gustavo Monteiro dos Santos, nº 893
Centro, Camocim de São Félix - PE

PREFEITURA DE CAMOCIM DE SÃO FÉLIX
3º BOLETIM DE MEDIÇÃO

OBRA: CONSTRUÇÃO DE UMA NOVA UNIDADE ESCOLAR, LOCALIZADA À AV. CORONEL BEZERRA DA SILVA, NO MUNICÍPIO DE CAMOCIM DE SÃO FÉLIX - PE

LOCAL: MUNICÍPIO DE CAMOCIM DE SÃO FÉLIX - PE

RELATÓRIO FOTOGRÁFICO

Foto 07



Foto 08



Foto 09

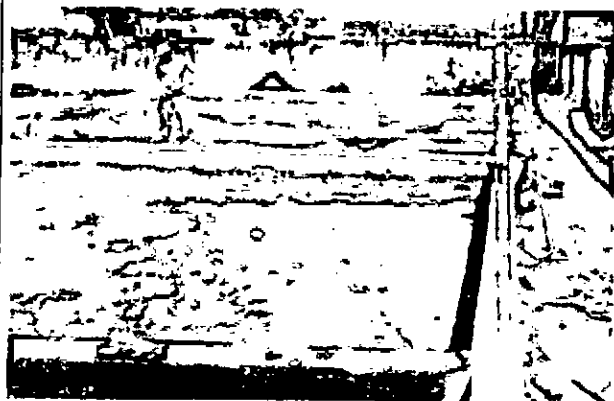

Foto 10

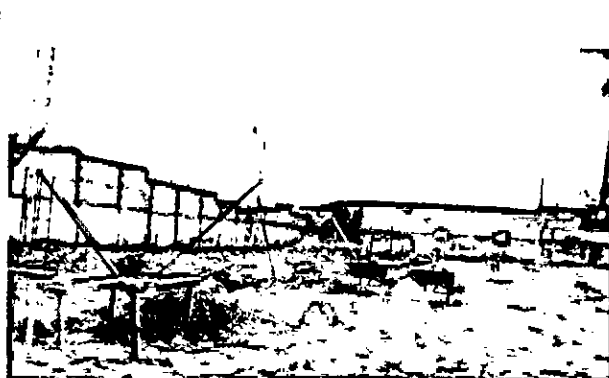

Foto 11



Foto 12

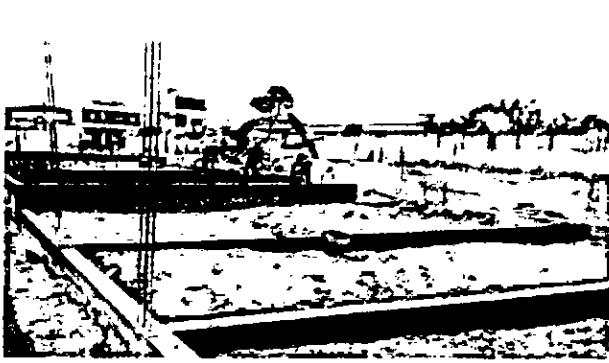

Aerton Magno N. da Silva
Eng. Civil
CREA - 32617PE / 1801682453

HE CONSTRUTORA E ESTRUTURAS LTDA
Glauce Kelly da Oliveira Lima
Eng. Civil
CREA/PE - 18683724

HE CONSTRUTORA E ESTRUTURAS LTDA
CNPJ: 27.602.095/0001-94
Rua Gustavo Medeiros dos Santos, nº 893
Centro, Camocim de São Félix - PE

PREFEITURA DE CAMOCIM DE SÃO FÉLIX
3º BOLETIM DE MEDIÇÃO

OBRA: CONSTRUÇÃO DE UMA NOVA UNIDADE ESCOLAR, LOCALIZADA À AV. CORONEL BEZERRA DA SILVA, NO MUNICÍPIO DE CAMOCIM DE SÃO FÉLIX - PE

LOCAL: MUNICÍPIO DE CAMOCIM DE SÃO FÉLIX - PE

RELATÓRIO FOTOGRÁFICO

Foto 13



Foto 14



Foto 15

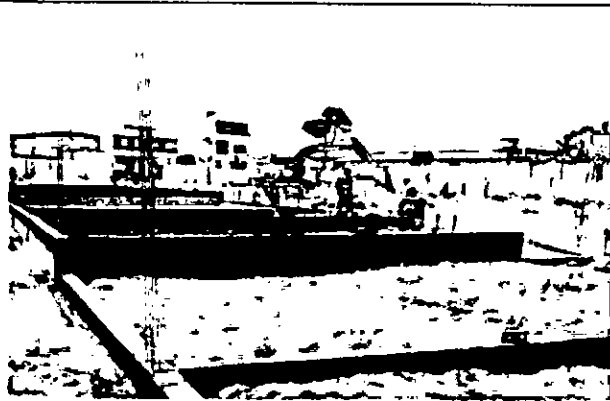

Foto 16

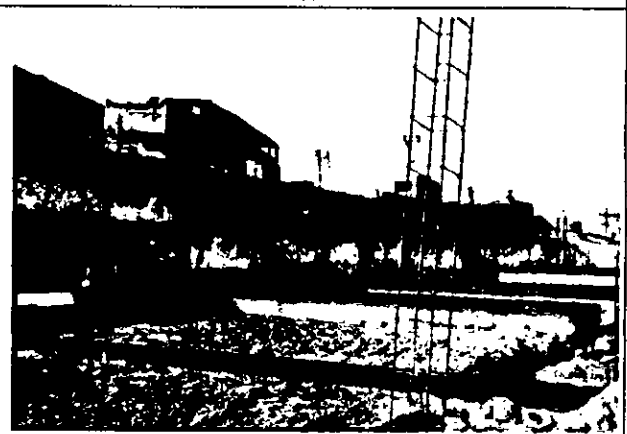

Foto 17

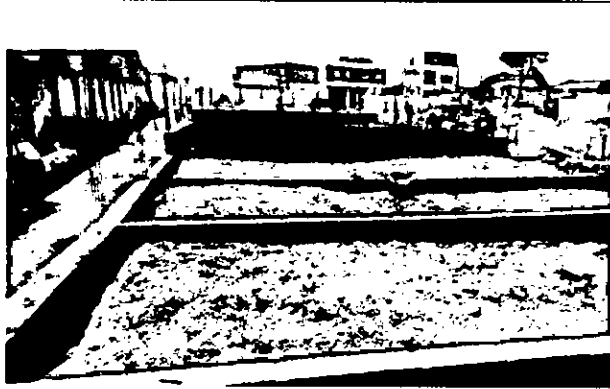

Foto 18



Aerton Magno N. da Silva
Eng. Civil
CREA - 32617PE / 1801682453

RECANTO PARA RESTAURANTE AS LINDAS
CALLE DE ADELSON DA SILVA LINS
ENGENHEIRO CIVIL
CREA Nº 11.111.12724

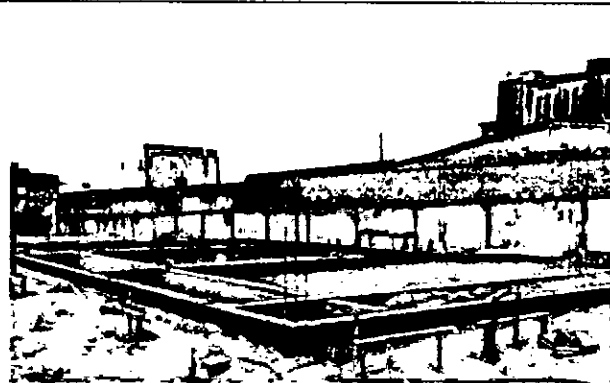
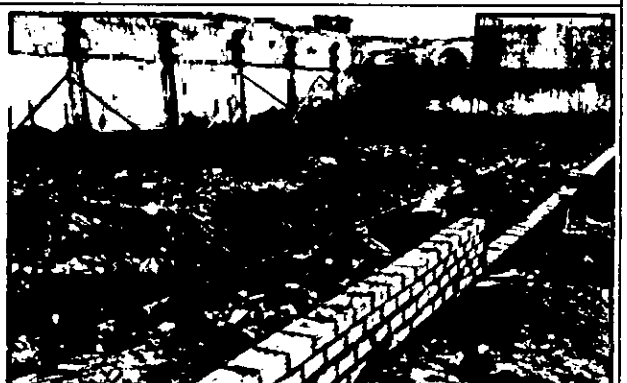
HE CONSTRUTORA E ESTRUTURAS LTDA
CNPJ: 27.223.095/0001-94
R. José Augusto de Alencar dos Santos, nº 893
Cidade de Camocim de São Félix - PE

PREFEITURA DE CAMOCIM DE SÃO FÉLIX
3º BOLETIM DE MEDIÇÃO

OBRA: CONSTRUÇÃO DE UMA NOVA UNIDADE ESCOLAR, LOCALIZADA À AV. CORONEL BEZERRA DA SILVA, NO MUNICÍPIO DE CAMOCIM DE SÃO FÉLIX - PE

LOCAL: MUNICÍPIO DE CAMOCIM DE SÃO FÉLIX - PE

RELATÓRIO FOTOGRÁFICO

Foto 19



Foto 20



Foto 21

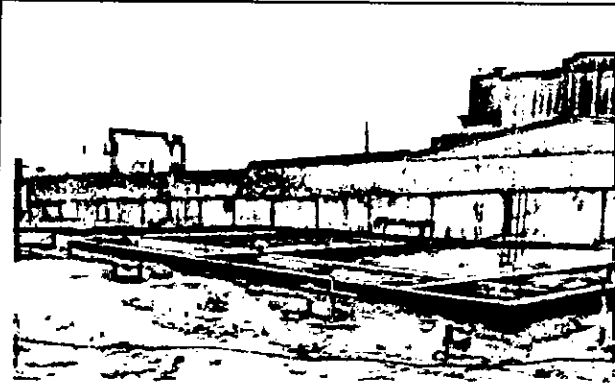

Foto 22

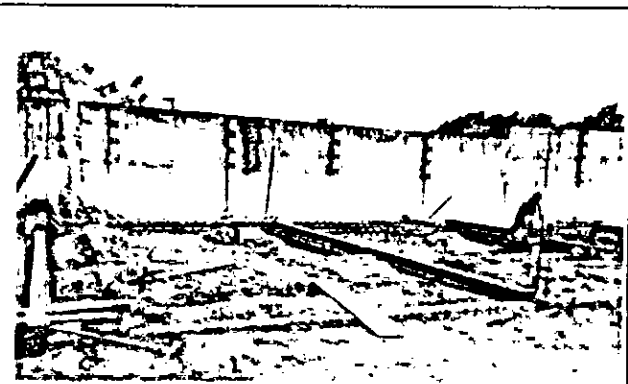

Foto 23

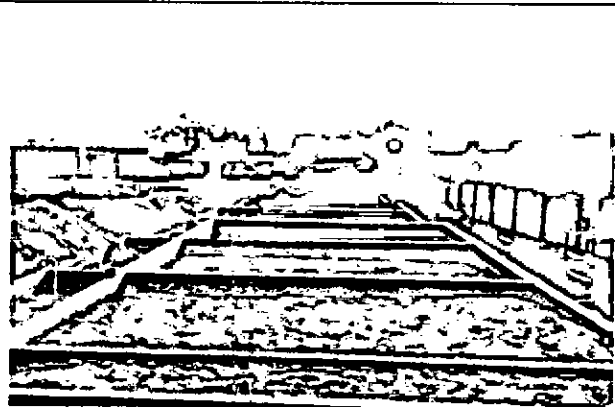

Foto 24

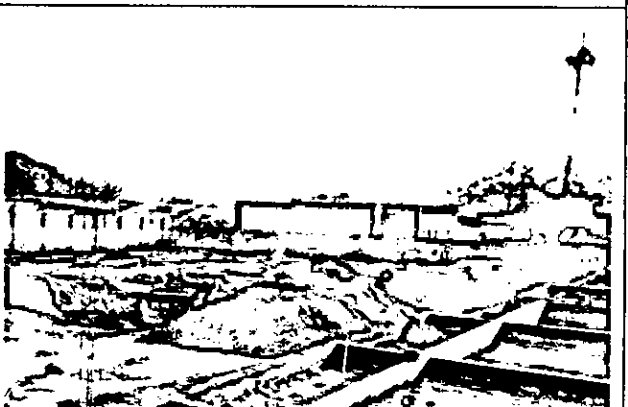

Aerton Magno N. da Silva
Eng. Civil
CREA - 32617PE / 1801682453

HE CONSTRUTORA E ESTRUTURAS LTDA
Gleice Kelly de Oliveira Lima
Eng(a). Civil
CREA/PE 18.6883724

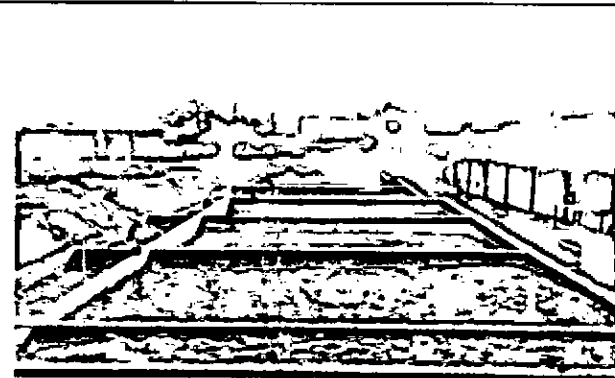
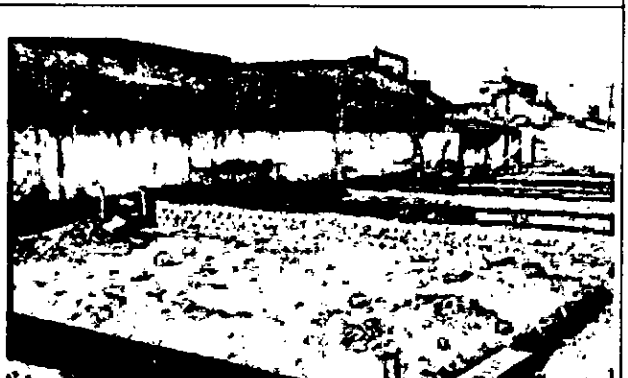
HE CONSTRUTORA E ESTRUTURAS LTDA
CNPJ: 27.603.095/0001-94
Rua Gustavo Góes dos Santos, nº 893

PREFEITURA DE CAMOCIM DE SÃO FÉLIX
3º BOLETIM DE MEDIÇÃO

OBRA: CONSTRUÇÃO DE UMA NOVA UNIDADE ESCOLAR, LOCALIZADA À AV. CORONEL BEZERRA DA SILVA, NO MUNICÍPIO DE CAMOCIM DE SÃO FÉLIX - PE

LOCAL: MUNICÍPIO DE CAMOCIM DE SÃO FÉLIX - PE

RELATÓRIO FOTOGRÁFICO

Foto 25



Foto 26



Foto 27

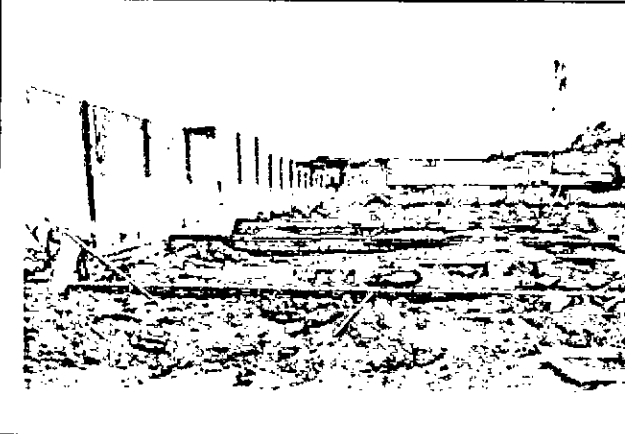

Foto 28

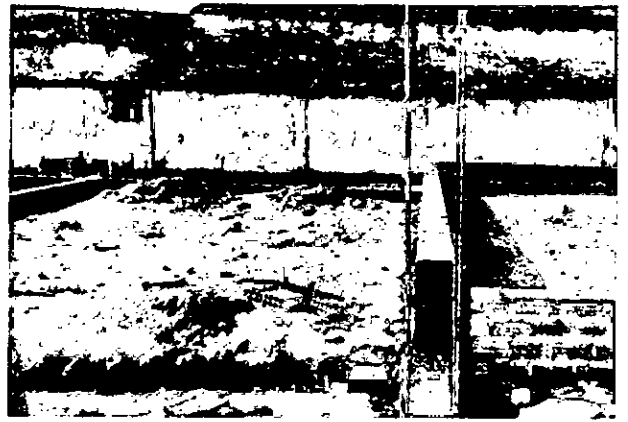

Foto 29

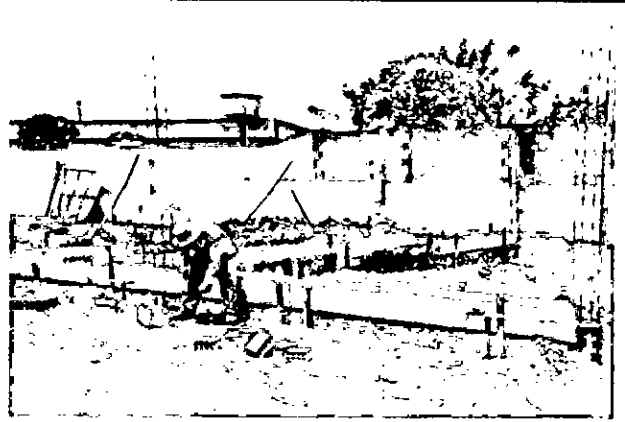

Foto 30

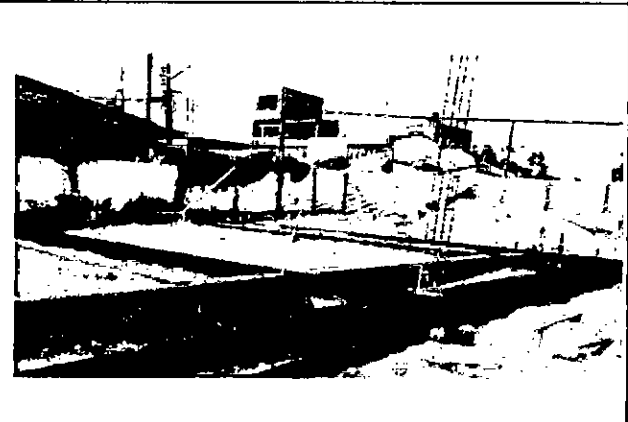

A
Aerton Magno N. da Silva
Eng. Civil
CREA - 326179E / 1803674-7

HE CONSTRUTORA E ESTRUTURAS LTDA
Gleice Kelly da Oliveira Lins
Eng. Civil
CREA PE: 1015223776

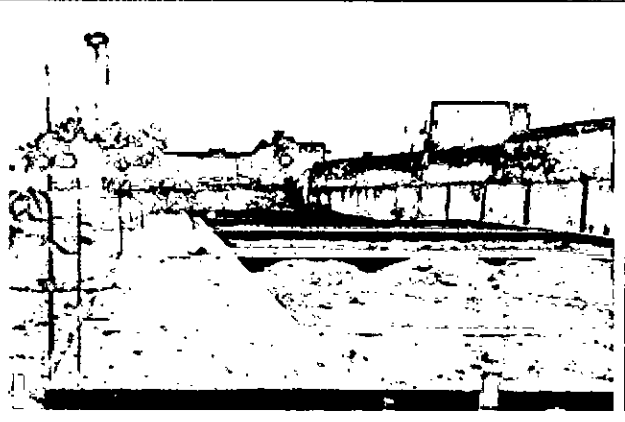
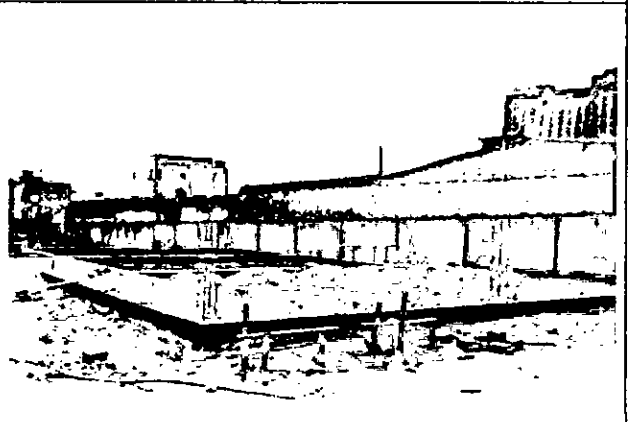
HE CONSTRUTORA E ESTRUTURAS LTDA
CNPJ: 27.602.095/0001-94
Rua Gustavo M. Leiro dos Santos, nº 893
Centro, Camocim de São Félix - PE

PREFEITURA DE CAMOCIM DE SÃO FÉLIX
3º BOLETIM DE MEDIÇÃO

OBRA: CONSTRUÇÃO DE UMA NOVA UNIDADE ESCOLAR, LOCALIZADA À AV. CORONEL BEZERRA DA SILVA, NO MUNICÍPIO DE CAMOCIM DE SÃO FÉLIX - PE

LOCAL: MUNICÍPIO DE CAMOCIM DE SÃO FÉLIX - PE

RELATÓRIO FOTOGRÁFICO

Foto 31



Foto 32



Foto 33

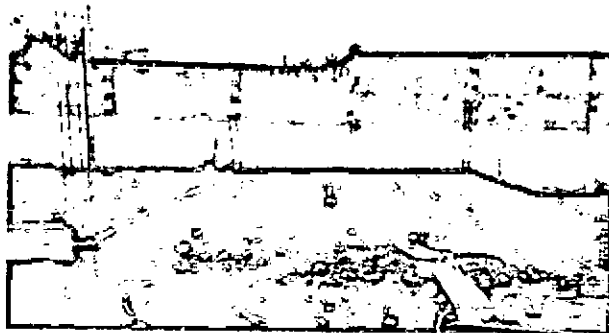

Foto 34

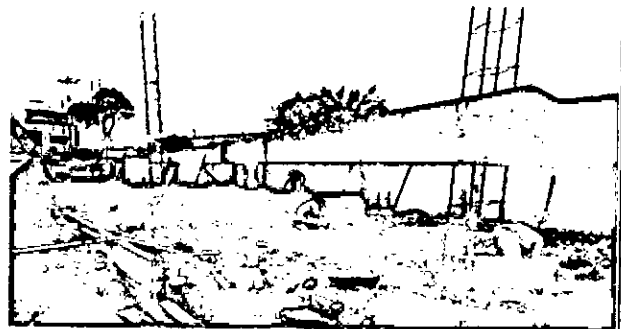

Foto 35



Foto 36

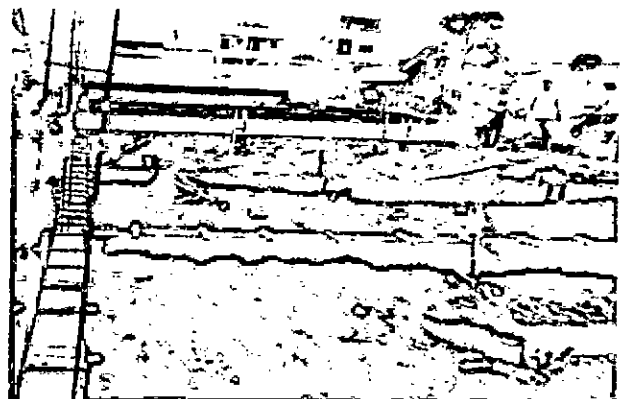

Aerton Magno N. da Silva
Eng. Civil
CREA - 32617/PE / 1801682453

HE CONSTRUTORA E ESTRUTURAS LTDA
Gleice Kelly de Oliveira Lins
Eng. Civil
CREA/PE 1216923724

HE CONSTRUTORA E ESTRUTURAS LTDA
CNPJ: 27.603.095/0001-94
Custavo Monteiro dos Santos, nº 893
Centro, Camocim de São Félix - PE



PREFEITURA MUNICIPAL DE CAMOCIM DE SÃO FÉLIX - PE

MEMÓRIA DE CÁLCULO - 3º BOLETIM DE MEDIÇÃO

ITEM	DESCRIÇÃO DOS SERVIÇOS	UND	QUANT.	COMP.	LARG. MÉDIA	ALT. MÉDIA	TAXA	TOTAL
OBRA: CONSTRUÇÃO DE UMA NOVA UNIDADE ESCOLAR, LOCALIZADA À AV. CORONEL BEZERRA DA SILVA, NO MUNICÍPIO DE CAMOCIM DE SÃO FÉLIX - PE								
LOCAL: MUNICÍPIO DE CAMOCIM DE SÃO FÉLIX - PE								
1.0	ADMINISTRAÇÃO LOCAL	UND	0,10					0,10
1.1	ADMINISTRAÇÃO LOCAL DA OBRA	UND	0,10					0,10
TOTAL								
2.0	MOVIMENTAÇÃO EM TERRA							54,08
4.2	REATERRO MANUAL DE VALAS, COM COMPACTADOR DE SOLOS DE PERCUSSÃO. AF. 08/2023 (ESCAVACÃO) - (VOLUME DA FUNDAÇÃO)	M³	54,08					54,08
4.3	ATERRO MANUAL DE VALAS COM AREIA PARA ATERRO. AF. 08/2023	M³	224,93			0,60		134,96
TOTAL								
5.0	CONCRETO ARMADO E ALVENARIA DE EMBASAMENTO							134,96
5.1	FUNDAÇÃO							10,72
5.1.1	SAPATAS							4,32
5.1.1.1	LASTRO DE CONCRETO MAGRO, APLICADO EM BLOCOS DE COROAMENTO OU SAPATAS, ESPESSURA DE 3 CM. AF. 01/2024	M²	12,00	0,60	0,60			4,32
	SAPATAS - BLOCO DA BIBLIOTECA		12,00	0,60	0,60			4,32
	SAPATAS - BLOCO DE SERVIÇOS		4,00	0,60	0,60			1,44
	SAPATAS - BLOCO DO PATIO		12,00	0,60	0,60			4,32
TOTAL								
5.1.1.2	COMPOSIÇÃO PARAMÉTRICA PARA EXECUÇÃO DE ESTRUTURAS DE CONCRETO ARMADO, PARA EDIFICAÇÃO INSTITUCIONAL TERREA, FCK = 25 MPA. AF. 11/2022	M²	30,00	0,60	0,60	0,30	2,00	6,48
	SAPATAS - BLOCO DAS SALAS DE ATIVIDADES + WCS ALUNOS		12,00	0,60	0,60	0,30	2,00	2,59
	PESCOÇO DE PILAR		12,00	0,12	0,30	1,75	2,00	3,78
	SAPATAS - BLOCO DA BIBLIOTECA		12,00	0,12	0,30	1,75	2,00	1,51
	PESCOÇO DE PILAR		12,00	0,12	0,30	1,75	2,00	1,30
	SAPATAS - BLOCO DE SERVIÇOS		12,00	0,12	0,30	1,75	2,00	0,76
	PESCOÇO DE PILAR		12,00	0,12	0,30	1,75	2,00	0,76
	SAPATAS - BLOCO DO PATIO		12,00	0,12	0,30	1,75	2,00	0,25
	PESCOÇO DE PILAR		12,00	0,12	0,30	1,75	2,00	1,30
	ACUMULADO ANTERIOR						-13,81	13,81
TOTAL								
5.1.2	EMBASAMENTO							9,63
5.1.2.1	LASTRO DE CONCRETO MAGRO, APLICADO EM BLOCOS DE COROAMENTO OU SAPATAS, ESPESSURA DE 3 CM. AF. 01/2024	M²	38,06	0,20				7,61
	EMBASAMENTO - BLOCO DA BIBLIOTECA		47,50	0,20				9,50
	EMBASAMENTO - BLOCO DE SERVIÇOS		50,60	0,20				10,12
	EMBASAMENTO - BLOCO DO PATIO		15,63	0,20				3,13
TOTAL								
5.1.3	VIGAS BALDRAMES							39,66
5.1.3.1	COMPOSIÇÃO PARAMÉTRICA PARA EXECUÇÃO DE ESTRUTURAS DE CONCRETO ARMADO, PARA EDIFICAÇÃO INSTITUCIONAL TERREA, FCK = 25 MPA. AF. 11/2022	M²	38,06	0,19	0,19			1,37
	VIGAS BALDRAMES - BLOCO DA BIBLIOTECA		47,50	0,19	0,19			1,71
	VIGAS BALDRAMES - BLOCO DE SERVIÇOS		50,60	0,19	0,19			1,83
	VIGAS BALDRAMES - BLOCO DO PATIO		15,63	0,19	0,19			0,56
TOTAL								
5.0	IMPERMEABILIZAÇÃO							19,00
8.1	IMPERMEABILIZAÇÃO DE SUPERFÍCIE COM EMULSÃO ASFÁLTICA, 2 DEMÃOIS. AF. 08/2023							93,00
	VIGAS BALDRAMES - BLOCO DAS SALAS DE ATIVIDADES + WCS ALUNOS		117,38	0,40			2,00	43,75
	VIGAS BALDRAMES - BLOCO DA BIBLIOTECA		38,06	0,40			2,00	15,22
	VIGAS BALDRAMES - BLOCO DE SERVIÇOS		47,50	0,40			2,00	19,00
	VIGAS BALDRAMES - BLOCO DO PATIO		50,60	0,40			2,00	20,24
	VIGAS BALDRAMES - BLOCO DO PATIO		15,63	0,40			2,00	6,25
	VIGAS BALDRAMES - BLOCO DO PATIO		47,50	0,40			2,00	19,00
TOTAL								
TOTAL								
217,37								

Aerton Magno N. da Silva
Eng. Civil
CREA - 32617PE / 1801682453

HE CONSTRUTORA ESTRUTURAS LTDA
Gleice Kelly Oliveira Lins
Eng. Civil
CREA/PE: 1818883724

HE CONSTRUTORA ESTRUTURAS LTDA
CNPJ: 27.602.095/0001-94
Rua Gustavo Monteiro dos Santos, nº 893
Centro, Camocim de São Félix - PE

PREFEITURA DE CAMOCIM DE SÃO FÉLIX
3º BOLETIM DE MEDIÇÃO

OBRA: CONSTRUÇÃO DE UMA NOVA UNIDADE ESCOLAR, LOCALIZADA À AV. CORONEL BEZERRA DA SILVA, NO MUNICÍPIO DE CAMOCIM DE SÃO FÉLIX - PE

LOCAL: MUNICÍPIO DE CAMOCIM DE SÃO FÉLIX - PE

RELATÓRIO FOTOGRÁFICO

Foto 01



Foto 02



Foto 03

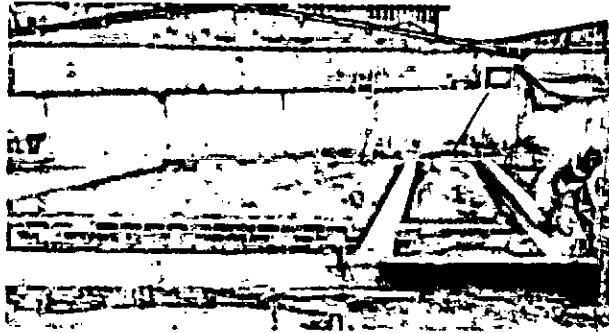

Foto 04

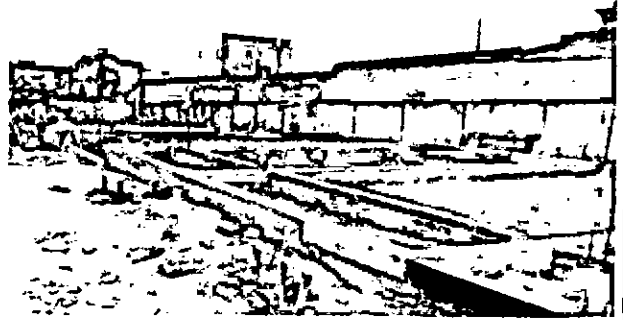

Foto 05

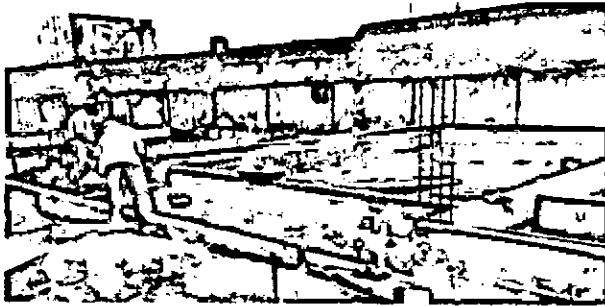

Foto 06



Aerton Magno N. da Silva
Eng. Civil
CREA - 32617PE / 1801682453

HE CONSTRUTORA E ESTRUTURAS LTDA
Givice Kelly da Conceição Lima
Eng(a) Civil
CREA/PE 18215-22724

HE CONSTRUTORA E ESTRUTURAS LTDA
CNPJ: 27.603.095/0001-94
Rua Gustavo Monteiro dos Santos, n° 893
Centro, Camocim de São Félix - PE

PREFEITURA DE CAMOCIM DE SÃO FÉLIX
3º BOLETIM DE MEDIÇÃO

OBRA: CONSTRUÇÃO DE UMA NOVA UNIDADE ESCOLAR, LOCALIZADA À AV. CORONEL BEZERRA DA SILVA, NO MUNICÍPIO DE CAMOCIM DE SÃO FÉLIX - PE

LOCAL: MUNICÍPIO DE CAMOCIM DE SÃO FÉLIX - PE

RELATÓRIO FOTOGRÁFICO

Foto 07



Foto 08



Foto 09

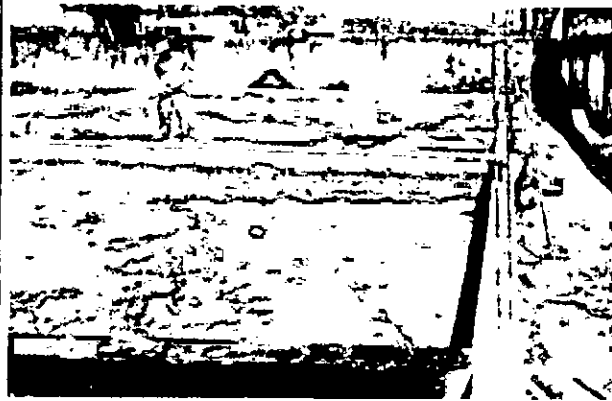

Foto 10

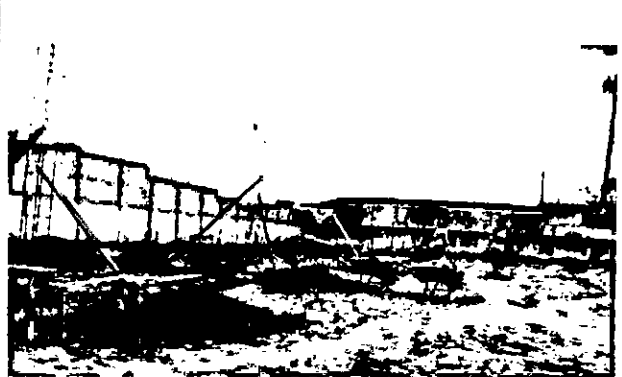

Foto 11



Foto 12



Aerton Magalhães N. da Silva
Eng. Civil
CREA - 32617PE / 1801682453

HE CONSTRUTORA E ESTRUTURAS LTDA
Gleice Kelly de Oliveira Lima
Eng. Civil
CREA/PE 1818883724

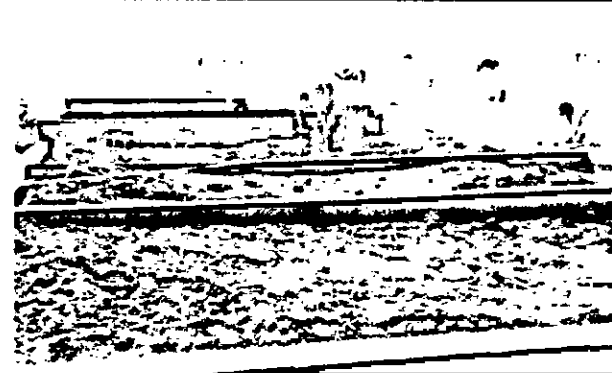
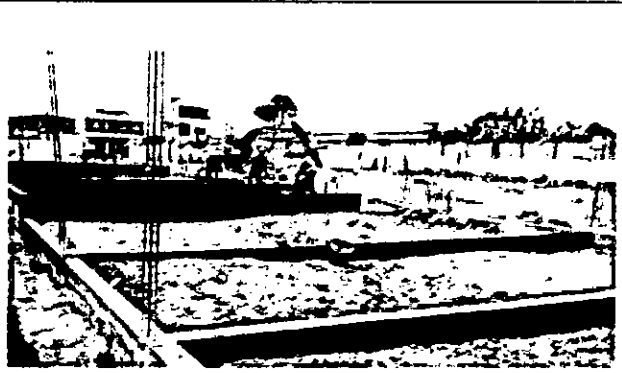
HE CONSTRUTORA E ESTRUTURAS LTDA
CNPJ: 27.608.095/0001-94
Rua Gustavo Monteiro dos Santos, nº 893
Centro, Camocim de São Félix - PE

PREFEITURA DE CAMOCIM DE SÃO FÉLIX
3º BOLETIM DE MEDIÇÃO

OBRA: CONSTRUÇÃO DE UMA NOVA UNIDADE ESCOLAR, LOCALIZADA À AV. CORONEL BEZERRA DA SILVA, NO MUNICÍPIO DE CAMOCIM DE SÃO FÉLIX - PE

LOCAL: MUNICÍPIO DE CAMOCIM DE SÃO FÉLIX - PE

RELATÓRIO FOTOGRÁFICO

Foto 13



Foto 14



Foto 15

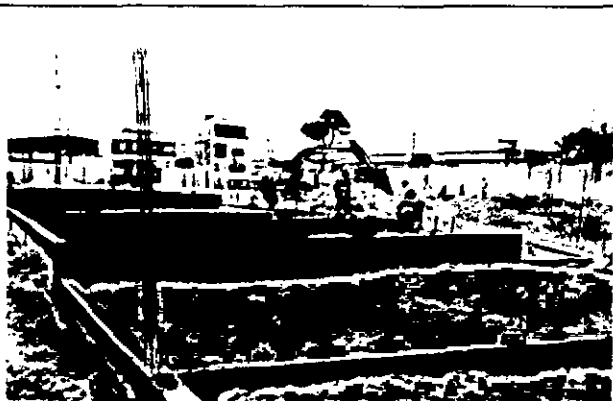

Foto 16

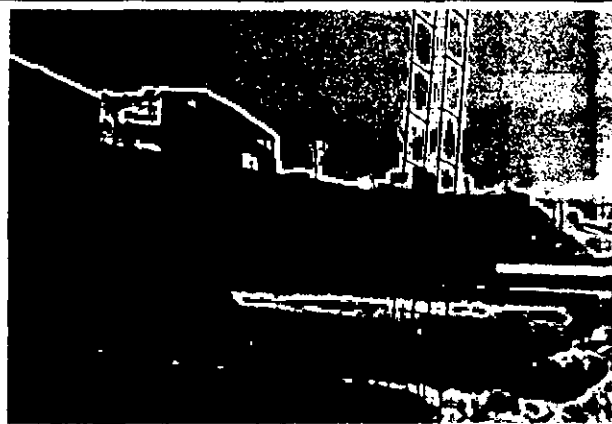

Foto 17

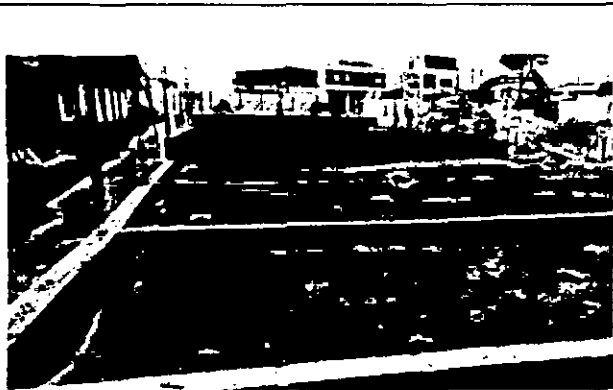

Foto 18

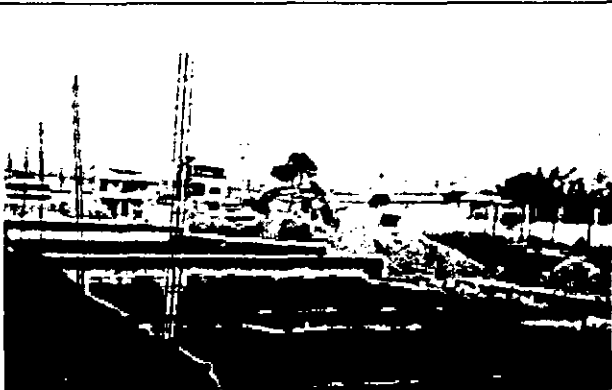

Aerton Magno N. da Silva
Eng. Civil
CREA - 32617/PB / 1801682453

HE CONSTRUTORA E ESTRUTURAS LTDA
Gleice Kelly de Oliveira Lima
Eng(a). Civil
CREA/PE: 1815883724

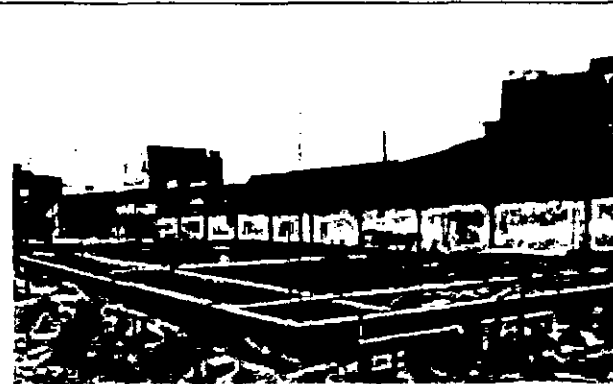
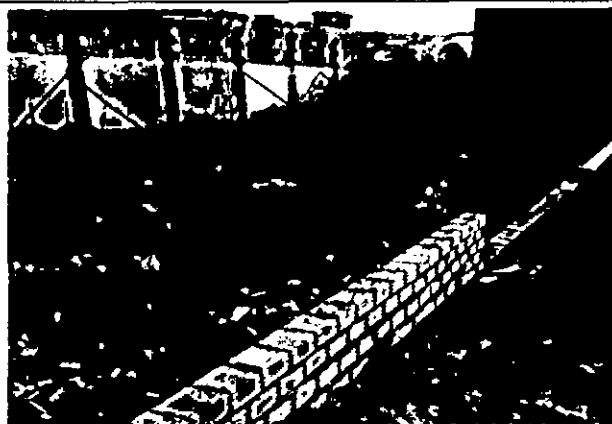
HE CONSTRUTORA E ESTRUTURAS LTDA
CNPJ: 27.603/095/0001-94
Rua Gustavo Monteiro dos Santos, nº 893
Centro, Camocim de São Félix - PE

PREFEITURA DE CAMOCIM DE SÃO FÉLIX
3º BOLETIM DE MEDIÇÃO

OBRA: CONSTRUÇÃO DE UMA NOVA UNIDADE ESCOLAR, LOCALIZADA À AV. CORONEL BEZERRA DA SILVA, NO MUNICÍPIO DE CAMOCIM DE SÃO FÉLIX - PE

LOCAL: MUNICÍPIO DE CAMOCIM DE SÃO FÉLIX - PE

RELATÓRIO FOTOGRÁFICO

Foto 19



Foto 20



Foto 21

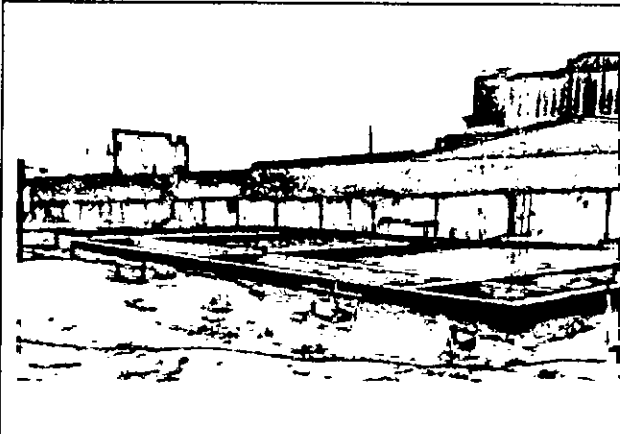

Foto 22

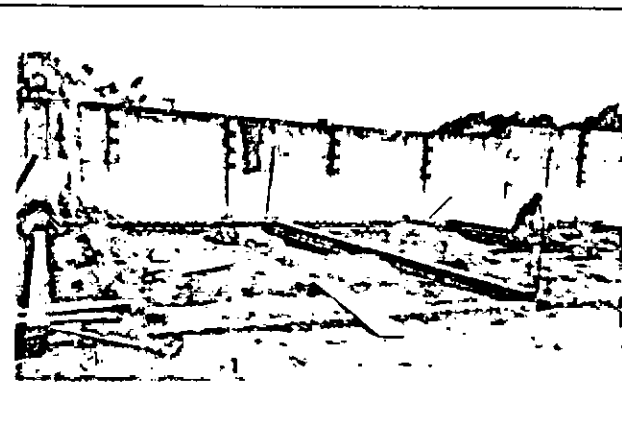

Foto 23

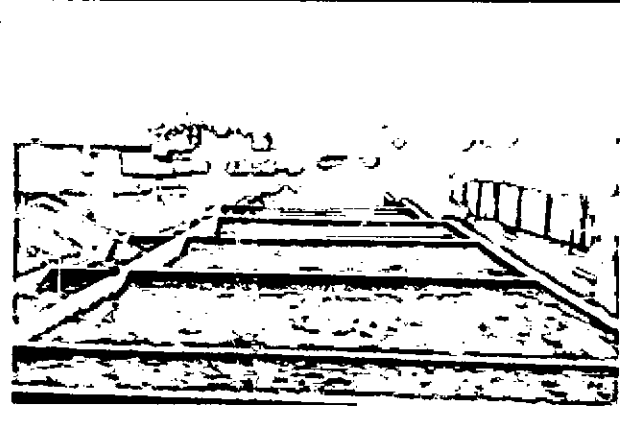

Foto 24

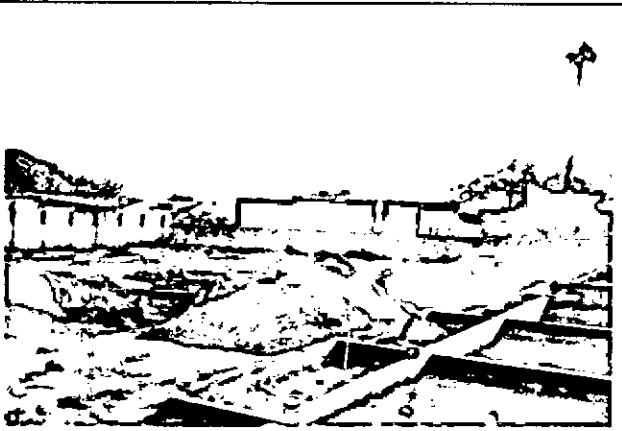

Aerton Magno N. da Silva
Eng. Civil
CREA - 32617/PE / 1801682453

HE CONSTRUTORA E ESTRUTURAS LTDA
Gleice Kelly da Costa Lima
Eng(a) Civil
CREA/PE 1.222.117

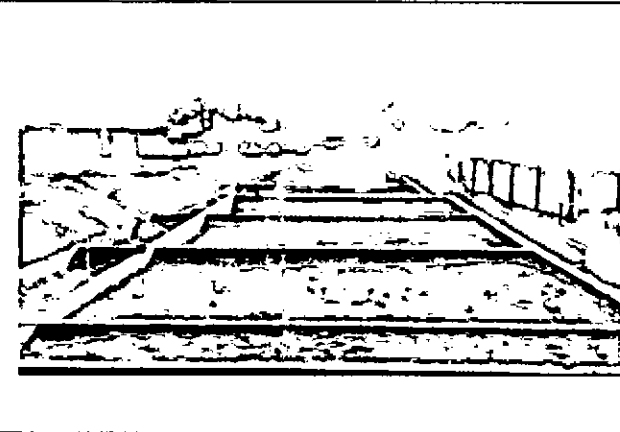
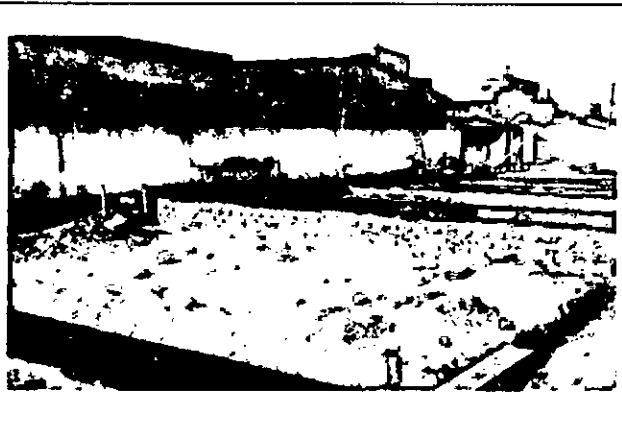
HE CONSTRUTORA E ESTRUTURAS LTDA
CNPJ: 27.603.095/0001-94
Rua Gustavo Monteiro dos Santos, n° 893
Centro, Camocim de São Félix - PE

PREFEITURA DE CAMOCIM DE SÃO FÉLIX
3º BOLETIM DE MEDIÇÃO

OBRA: CONSTRUÇÃO DE UMA NOVA UNIDADE ESCOLAR, LOCALIZADA À AV. CORONEL BEZERRA DA SILVA, NO MUNICÍPIO DE CAMOCIM DE SÃO FÉLIX - PE

LOCAL: MUNICÍPIO DE CAMOCIM DE SÃO FÉLIX - PE

RELATÓRIO FOTOGRÁFICO

Foto 25



Foto 26



Foto 27

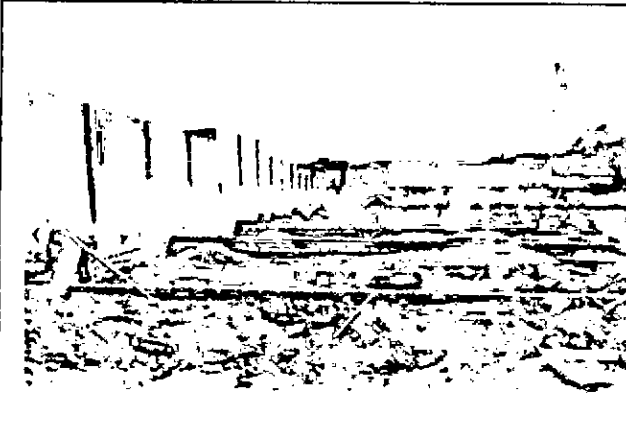

Foto 28

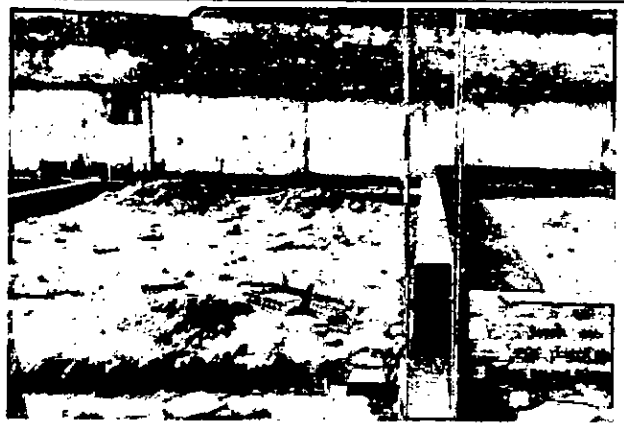

Foto 29

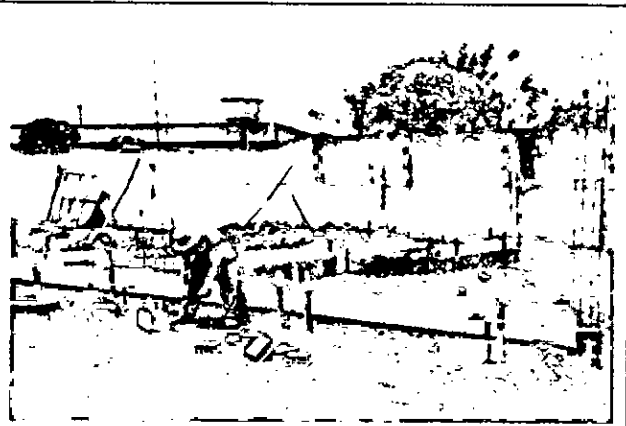

Foto 30

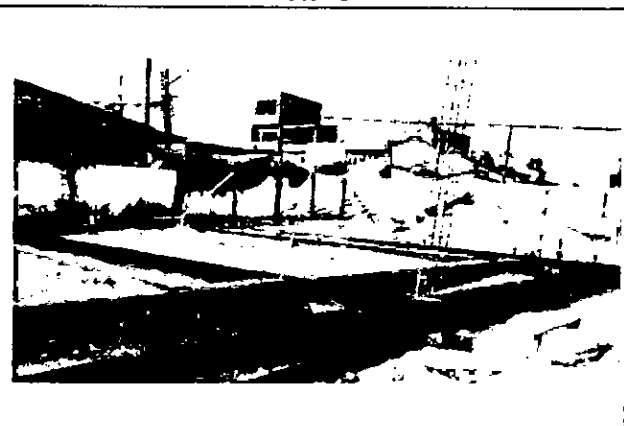

Aerton Magno N. da Silva
Eng. Civil
CREA - 32617PE / 1801682453

HE CONSTRUTORA E ESTRUTURAS LTDA
Gustavo Monteiro dos Santos
Eng. Civil
CREA/PE 181677/2014

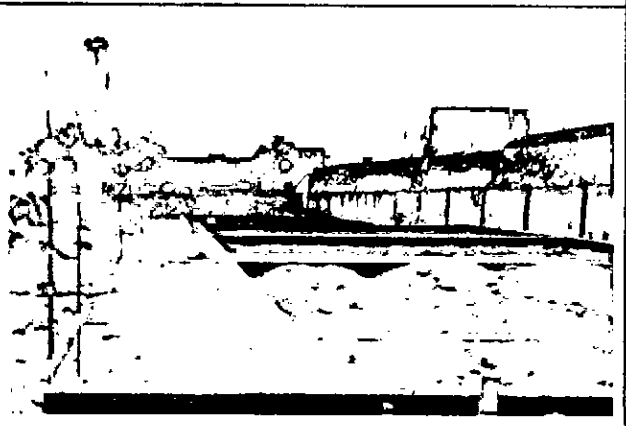
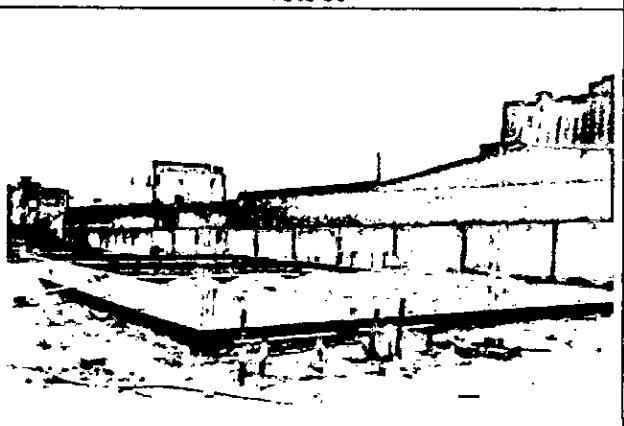
HE CONSTRUTORA E ESTRUTURAS LTDA
CNPJ: 27.603.095/0001-94
Rua Gustavo Monteiro dos Santos, nº 893
Centro, Camocim de São Félix - PE

PREFEITURA DE CAMOCIM DE SÃO FÉLIX
3º BOLETIM DE MEDIÇÃO

OBRA: CONSTRUÇÃO DE UMA NOVA UNIDADE ESCOLAR, LOCALIZADA À AV. CORONEL BEZERRA DA SILVA, NO MUNICÍPIO DE CAMOCIM DE SÃO FÉLIX - PE

LOCAL: MUNICÍPIO DE CAMOCIM DE SÃO FÉLIX - PE

RELATÓRIO FOTOGRÁFICO

Foto 31



Foto 32



Foto 33



Foto 34

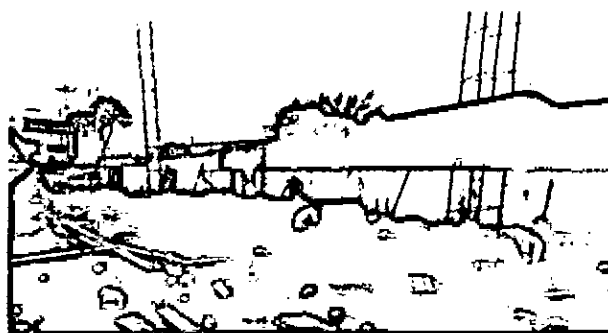

Foto 35

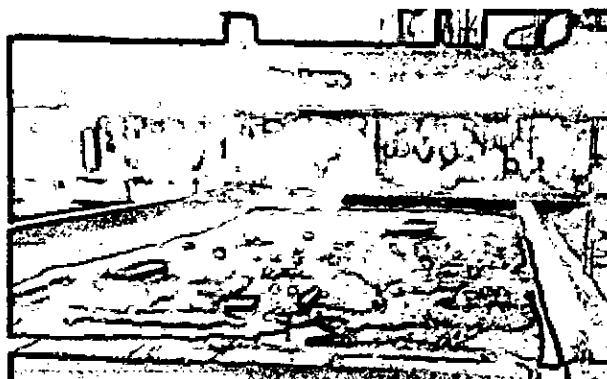

Foto 36

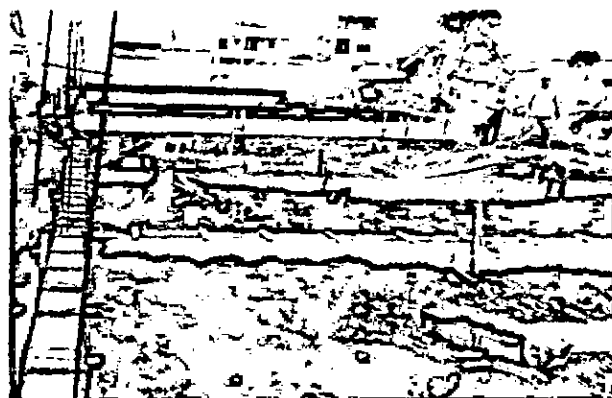

HE CONSTRUTORA E ESTRUTURAS LTDA
Glauce Kelly de Oliveira Lins
Eng(a). Civil
CREA/PE 1º18883724

HE CONSTRUTORA E ESTRUTURAS LTDA
CNPJ: 27.603.095/0001-94
Rua Gustavo Monteiro dos Santos, n° 893
Centro, Camocim de São Félix - PE



Anotação de Responsabilidade Técnica - ART
Lei nº 6.496, de 7 de dezembro de 1977

CREA-PE

ART OBRA / SERVIÇO
Nº PE20241183308

Conselho Regional de Engenharia e Agronomia de Pernambuco

INICIAL

1. Responsável Técnico

GLEICE KELLY DE OLIVEIRA LINS

Título profissional: **ENGENHEIRA CIVIL**

RNP: 1818883724

Registro: 1818883724PE

Empresa contratada: **H E CONSTRUTORA E ESTRUTURAS LTDA**

Registro : 0000607410-PE

2. Dados do Contrato

Contratante: **PREFEITURA MUNICIPAL DE CAMOCIM DE SÃO FELIX**

CPF/CNPJ: 10.766.129/0001-69

PRAÇA SÃO FELIX

Nº: 20

Complemento:

Bairro: **CENTRO**

Cidade: **CAMOCIM DE SÃO FÉLIX**

UF: **PE**

CEP: 55665000

Contrato: 245/2024

Celebrado em:

Valor: **R\$ 1.720.000,00**

Tipo de contratante: **Pessoa Jurídica de Direito Público**

Ação Institucional: **Outros**

3. Dados da Obra/Serviço

AVENIDA CORONEL JOSÉ BEZERRA DA SILVA

Nº: **S/N**

Complemento:

Bairro: **CENTRO**

Cidade: **CAMOCIM DE SÃO FÉLIX**

UF: **PE**

CEP: 55665000

Data de Início: 06/08/2024

Previsão de término: 06/01/2025

Coordenadas Geográficas: 0, 0

Finalidade:

Código: **Não Especificado**

Proprietário: **PREFEITURA MUNICIPAL DE CAMOCIM DE SÃO FELIX**

CPF/CNPJ: 10.766.129/0001-69

4. Atividade Técnica

16 - Execução

Quantidade

Unidade

49 - Execução de obra > CONSTRUÇÃO CIVIL > EDIFICAÇÕES > DE EDIFICAÇÃO > #1.1.1.1 - DE

1.293,60

m2

ALVENARIA

Após a conclusão das atividades técnicas o profissional deve proceder a baixa desta ART

5. Observações

Construção de 01 (uma) nova unidade escolar, localizada na Av. Coronel José Bezerra da Silva, centro da cidade de Camocim de São Félix ? PE

6. Declarações

- Declaro que estou cumprindo as regras de acessibilidade previstas nas normas técnicas da ABNT, na legislação específica e no decreto n. 5296/2004.

- Cláusula Compromissória: Qualquer conflito ou litígio originado do presente contrato, bem como sua interpretação ou execução, será resolvido por arbitragem, de acordo com a Lei no. 9.307, de 23 de setembro de 1996, por meio do Centro de Mediação e Arbitragem - CMA vinculado ao Crea-PE, nos termos do respectivo regulamento de arbitragem que, expressamente, as partes declaram concordar

7. Entidade de Classe

NÃO OPTANTE

8. Assinaturas

Declaro serem verdadeiras as informações acima

H E CONSTRUTORA E ESTRUTURAS LTDA

Gleice Kelly de Oliveira Lins

Engenheira Civil

CREA/PE: 1818883724

GLEICE KELLY DE OLIVEIRA LINS - CPF: 104.895.894-99

Local

data

PREFEITURA MUNICIPAL DE CAMOCIM DE SÃO FÉLIX - CNPJ:
10.766.129/0001-69

9. Informações

* Conforme Art. 4º da Resolução 1025/2009: O registro da ART efetiva-se após o seu cadastro no sistema eletrônico do CREA e o recolhimento do valor correspondente

10. Valor

Valor da ART: **R\$ 262,55**

Registrada em: 07/08/2024

Valor pago: **R\$ 262,55**

Nosso Número: 8306681025

A autenticidade desta ART pode ser verificada em: <http://crea-pe.sitac.com.br/publico>, com a chave: 7b4wC
Impresso em: 07/08/2024 às 18:14:53 por: ip: 138.219.240.205

www.creape.org.br
Tel: (81) 3423-4383

creape@creape.org.br
Pax: (81) 3423-4383

CREA-PE
Conselho Regional de Engenharia
e Agronomia de Pernambuco





CADASTRO NACIONAL DE OBRAS - CNO
COMPROVANTE DE INSCRIÇÃO DE OBRA



Informações da obra

Número de inscrição da obra
90.020.34403/72

Nome da obra
construção de 01 (uma) nova unidade escolar, localizada na Av. Coronel José Bezerra da Silva, centro

Data do cadastramento 07/08/2024 11:24
Origem do cadastramento e-CAC

Tipo Zona ART RRT CIB Cadastro Imobiliário
Zona Urbana 00000

Data do início da obra 06/08/2024
CNAE 4299599 Outras obras de engenharia civil não especificadas anteriormente

Situação da obra

Situação Ativa
Data 06/08/2024

Endereço

País BRASIL
Município CAMOCIM DE SAO FELIX
UF PE
CEP 55.665-000

Bairro CENTRO
Logradouro AVENIDA CORONEL JOSÉ BEZERRA DA SILVA
Número S/N

Responsável

Nome H E CONSTRUTORA E ESTRUTURAS LTDA
CPF/CNPJ 27.603.095/0001-94
Vinculo Incorporador de Construção Civil

Data de início da responsabilidade 06/08/2024
Data de término da responsabilidade

Áreas Principais

Categoria	Destinação	Tipo de Obra	Área
Obra Nova	Residencial multifamiliar	Alvenaria	6,00 m ²

Área Resultante

Área Resultante da Obra
6,00 m²



CERTIDÃO DE REGISTRO E QUITAÇÃO
PESSOA JURÍDICA

Lei Federal Nº 5194 de 24 de Dezembro de 1966

CREA-PE

Nº 2220602143/2024

Emissão: 17/05/2024

Validade: 31/03/2025

Chave: 3029a

Conselho Regional de Engenharia e Agronomia de Pernambuco

CERTIFICAMOS que a Empresa mencionada encontra-se registrada neste Conselho, nos Termos da Lei 5.194/66, conforme os dados impressos nesta certidão. CERTIFICAMOS, ainda, que até a presente data, a referida pessoa jurídica e seu(s) responsável(is) técnico(s) estão quites com suas anuidades e demais obrigações junto ao Conselho Regional de Engenharia e Agronomia da Pernambuco - CREA-PE, estando habilitada a exercer suas atividades, circunscrita à(s) atribuição(ões) de seu(s) responsável(vais) técnico(s).

Interessado(a)

Empresa: H E CONSTRUTORA E ESTRUTURAS LTDA

CNPJ: 27.603.095/0001-94

Registro: 0000607410

Categoria: Matríz

Capital Social: R\$ 1.500.000,00

Data do Capital: 17/06/2022

Faixa: 5

Objetivo Social: CONSTRUÇÃO DE EDIFÍCIOS; OBRAS DE URBANIZAÇÃO - RUAS, PRAÇAS E CALÇADAS; MONTAGEM DE ESTRUTURAS METÁLICAS; OBRAS DE MONTAGEM INDUSTRIAL; PREPARAÇÃO DE CANTEIRO E LIMPEZA DE TERRENO; INSTALAÇÃO E MANUTENÇÃO ELÉTRICA; INSTALAÇÕES HIDRÁULICAS, SANITÁRIAS E DE GÁS; IMPERMEABILIZAÇÃO EM OBRAS DE ENGENHARIA CIVIL; SERVIÇOS DE PINTURA DE EDIFÍCIOS EM GERAL; OBRAS DE ALVENARIA; SELEÇÃO E AGENCIAMENTO DE MÃO DE OBRA; COLETA E REMOÇÃO DE ENTULHO; RETIRADA DE ENTULHOS APÓS O TÉRMINO DAS OBRAS; COLETA ENTULHOS E REFUGOS DE OBRAS E DEMOLIÇÕES; GESTÃO DE ESTAÇÕES DE TRANSFERÊNCIA DE LIXO; OPERAÇÃO DE LIMPEZA URBANA; ESTAÇÕES DE TRANSFERÊNCIA DE RESÍDUOS NÃO PERIGOSOS, RESPONSÁVEIS PELO ARMAZENAMENTO TEMPORÁRIO E A TRANSFERÊNCIA DEFINITIVA DE RESÍDUOS NÃO PERIGOSOS PARA OS ATERROS SANITÁRIOS OU LIXÕES; SERVIÇO DE COLETA E TRANSPORTE DE LIXO URBANO; COLETA DE MATERIAIS RECUPERÁVEIS; SERVIÇOS DE REMOÇÃO DE LIXO URBANO; COLETA DE RESÍDUOS EM PEQUENAS LIXEIRAS PÚBLICAS; COLETA DE RESÍDUOS NÃO PERIGOSOS DE ORIGEM DOMÉSTICAS ATRAVÉS DE LIXEIRAS, VEÍCULOS OU CAÇAMBAS; COLETA DE RESÍDUOS NÃO PERIGOSOS DE ORIGEM INDUSTRIAL ATRAVÉS DE LIXEIRAS, VEÍCULOS OU CAÇAMBAS E COLETA DE RESÍDUOS NÃO PERIGOSOS DE ORIGEM URBANA ATRAVÉS DE LIXEIRAS, VEÍCULOS OU CAÇAMBAS; SERVIÇOS DE COLETA DE PILHAS OU BATERIAS USADAS; RESÍDUOS BIOLÓGICOS, RESÍDUOS NUCLEARES, RESÍDUOS TÓXICOS; SERVIÇO DE COLETA, ACONDICIONAMENTO E TRANSPORTE DE ESTAÇÕES DE TRANSFERÊNCIA DE RESÍDUOS PERIGOSOS, RESPONSÁVEIS PELO ARMAZENAMENTO TEMPORÁRIO E A TRANSFERÊNCIA DEFINITIVA DE RESÍDUOS PERIGOSOS PARA OS LOCAIS DEFINITIVOS; OPERAÇÃO DE LIXO HOSPITALAR; COLETA DE LIXOS HOSPITALARES, ÓLEO USADO DE ESTALEIROS E POSTOS DE COMBUSTÍVEIS, IDENTIFICAÇÃO, TRATAMENTO E A ROTULAGEM DE RESÍDUOS PERIGOSOS PARA FINS DE TRANSPORTES; COLETA DE RESÍDUOS PERIGOSOS QUALQUER ESTADO FÍSICO SÓLIDO, LÍQUIDO, PASTOSO, GRANULADO; COLETA DE RESÍDUOS QUE CONTENHAM SUBSTÂNCIAS OU FORMULAÇÕES CANCERÍGENAS; COLETA DE RESÍDUOS QUE CONTENHAM SUBSTÂNCIA OU FORMULAÇÕES CORROSIVAS; COLETA DE RESÍDUOS QUE CONTENHAM SUBSTÂNCIAS OU FORMULAÇÕES EXPLOSIVAS; COLETA DE RESÍDUOS QUE CONTENHAM SUBSTÂNCIAS OU FORMULAÇÕES INFECCIOSAS; COLETA DE RESÍDUOS QUE CONTENHAM SUBSTÂNCIAS OU FORMULAÇÕES INFLAMÁVEIS; COLETA DE RESÍDUOS QUE CONTENHAM SUBSTÂNCIAS OU FORMULAÇÕES IRRITANTES; COLETA DE RESÍDUOS QUE CONTENHAM SUBSTÂNCIAS OU FORMULAÇÕES OXIDANTES; E COLETA DE RESÍDUOS QUE CONTENHAM SUBSTÂNCIAS OU FORMULAÇÕES TÓXICAS; CONSTRUÇÃO DE RODOVIAS E FERROVIAS; CONSTRUÇÃO DE BARRAGENS E REPRESAS PARA GERAÇÃO DE ENERGIA ELÉTRICA; CONSTRUÇÃO DE INSTALAÇÕES ESPORTIVAS E RECREATIVAS; OBRAS DE TERRAPLENAGEM; INSTALAÇÃO DE PORTAS, JANELAS, TETOS, DIVISÓRIAS E ARMÁRIOS EMBUTIDOS DE QUALQUER MATERIAL; CONSTRUÇÃO DE ALICERÇES, BLOCOS DE FUNDAÇÃO E BALDRAMES; LOCAÇÃO DE BATE ESTACAS COM OPERADOR; PERFURAÇÃO, CONSTRUÇÃO PARA EDIFICAÇÕES E ESTRUTURAS; LOCAÇÃO DE EQUIPAMENTOS DE PERFURAÇÃO PERFURATRIZES PARA EXECUÇÃO DE FUNDAÇÕES COM OPERADOR; OBRAS DE CRAVAÇÃO DE ESTACAS RAIZ, TRADO, TIPO FRANKI, PRÉ MOLDADOS, STRAUSS, CRAVAÇÃO DE ESTACAS PARA FUNDAÇÕES STRAUSS, FRANKI, SIMPLEX, METÁLICAS, PRÉ MOLDADAS, RAIZ, MEGA, Prensada, MOLDADAS, IN LOCO, ESTAQUEAMENTO, FUNDAÇÃO POR ESTACAS; SERVIÇOS DE ESTAQUEAMENTO OU GRAVAÇÃO DE ESTACAS; EXECUÇÃO DE FUNDAÇÃO; FUNDAÇÕES POR TUBULÃO TUBULÕES; CONSTRUÇÃO DE FUNDAÇÕES CONTÍNUAS; EXECUÇÃO DE FUNDAÇÕES DIVERSAS PARA EDIFÍCIOS E OUTRAS OBRAS DE ENGENHARIA; CONSTRUÇÃO DE FUNDAÇÕES EM ESTACAS ESCAVADAS; CONSTRUÇÃO DE FUNDAÇÕES EM ESTACAS HÉLICE CONTÍNUAS; CONSTRUÇÃO DE FUNDAÇÕES EM ESTACAS RAIZ; CONSTRUÇÃO DE FUNDAÇÕES EM SAPATAS COMBINADAS; CONSTRUÇÃO DE FUNDAÇÕES INDIRETAS OU PROFUNDAS; CONSTRUÇÃO DE FUNDAÇÕES ISOLADAS; EXECUÇÃO DE FUNDAÇÕES PARA EDIFICAÇÕES E OUTRAS OBRAS DE ENGENHARIA CIVIL EM CONSTRUÇÃO; CONSTRUÇÃO DE FUNDAÇÕES PROFUNDAS; CONSTRUÇÃO DE FUNDAÇÕES RASAS OU DIRETAS; CONSTRUÇÃO DE FUNDAÇÕES TIPO SAPATAS; REFORÇO DE FUNDAÇÕES; CONSTRUÇÃO DE JET GROUTING; PERFURAÇÕES E EXECUÇÃO DE FUNDAÇÕES DESTINADAS A CONSTRUÇÃO CIVIL; LIMPEZA EM PRÉDIOS E EM DOMÍLIOS; IMUNIZAÇÃO E CONTROLE DE PRAGAS URBANAS; ATIVIDADES DE LIMPEZA NÃO ESPECIFICADAS ANTERIORMENTE (LIMPEZA EM RUAS E CALÇADAS); SERVIÇO DE PULVERIZAÇÃO E CONTROLE DE PRAGAS AGRÍCOLAS.

Restrições Relativas ao Objetivo Social: AS ATIVIDADES DA EMPRESA FICAM RESTRITAS AS ATRIBUIÇÕES DO SEU QUADRO TÉCNICO.

Endereço Matríz: RUA GUSTAVO MONTEIRO DOS SANTOS, 893, CENTRO, CAMOCIM DE SÃO FÉLIX, PE, 55665000

Tipo da Registro: Registro Definitivo de Empresa

Data Inicial: 22/12/2017

Data Final: indefinido

Registro Regional: 000060914DDPE

Descrição

CERTIDÃO DE REGISTRO E QUITAÇÃO PESSOA JURÍDICA

Informações / Notas

- A capacidade técnico-profissional da empresa é comprovada pelo conjunto dos acervos técnicos dos profissionais constantes de seu quadro técnico.
- Esta certidão perderá a validade, caso ocorra qualquer alteração posterior dos elementos cadastrais nela contidos





CERTIDÃO DE REGISTRO E QUITAÇÃO
PESSOA JURÍDICA
Lei Federal Nº 5194 de 24 de Dezembro de 1966

CREA-PE

Nº 2220602143/2024

Emissão: 17/05/2024

Validade: 31/03/2025

Chave: 3029a

Conselho Regional de Engenharia e Agronomia de Pernambuco

Última Anuidade Paga

Ano: 2024 (1/1)

Autos de Infração

Nada consta

Responsáveis Técnicos

Profissional: GLEICE KELLY DE OLIVEIRA LINS

Registro: 1818883724

CPF: 104.***.***-99

Data Início: 03/06/2020

Data Fim: Indefinido

Data Fim de Contrato: Indefinido

Títulos do Profissional:

ENGENHEIRA CIVIL

Atribuição: Artigo 7º da resolução 218/73 do Confea, circunscritas ao âmbito da respectiva modalidade.

Tipo de Responsabilidade: RESPONSÁVEL TÉCNICO

Profissional: JOAO CARLOS ANDRADE DE MOURA

Registro: 0211900818

CPF: 083.***.***-76

Data Início: 30/08/2022

Data Fim: Indefinido

Data Fim de Contrato: Indefinido

Títulos do Profissional:

ENGENHEIRO ELETRICISTA

Atribuição: ARTS. 8º E 9º DA RESOLUÇÃO Nº 218/73 DO CONFEA, RESSALVANDO O DISPOSTO NO ART. 25 DA MESMA RESOLUÇÃO.

Tipo de Responsabilidade: RESPONSÁVEL TÉCNICO



Situação: Geral Relação do Pagamento Mensal Mês/Ano: 07/2024

TOMADOR: 086 - REF E AMP UNID MISTA N SENHORA BOM PARTO

CNPJ/CEI: 900162613378

Funcionário: 64 - ALISON ALVES DOS SANTOS			Adm: 25/01/2022		Função: PINTOR	
Vencimentos	Referência	Valor	Descontos	Referência	Valor	
00001 SALARIO NORMAL		2.158,20	00080 DESCONTO INSS		173,05	
Salário Base:	2.158,20	Base de INSS Funcionário:	2.158,20	Base de INSS Suspensa:	0,00	
Base Bruta de IRRF:	2.158,20	Base INSS Empresa:	2.158,20	Horas Semanais:	44	
Dedução de IRRF (01 depend.):	173,05	Base Terceiros:	2.158,20	Base de FGTS:	2.158,20	
Base Líquida de IRRF:	1.985,15	Base RAT:	2.158,20	Valor do FGTS:	172,65	
Total de Vencimentos:	2.158,20	Total de Descontos:	173,05	Líquido a Receber:	1.985,15	

Funcionário: 80 - CICERO TEIXEIRA DA SILVA			Adm: 01/11/2022		Função: SERVENTE DE OBRA	
Vencimentos	Referência	Valor	Descontos	Referência	Valor	
00001 SALARIO NORMAL		1.623,60	00080 DESCONTO INSS		124,94	
Salário Base:	1.623,60	Base de INSS Funcionário:	1.623,60	Base de INSS Suspensa:	0,00	
Base Bruta de IRRF:	1.623,60	Base INSS Empresa:	1.623,60	Horas Semanais:	44	
Dedução de IRRF (00 depend.):	124,94	Base Terceiros:	1.623,60	Base de FGTS:	1.623,60	
Base Líquida de IRRF:	1.498,66	Base RAT:	1.623,60	Valor do FGTS:	129,88	
Total de Vencimentos:	1.623,60	Total de Descontos:	124,94	Líquido a Receber:	1.498,66	

Funcionário: 90 - HELENO JOSE DOS SANTOS			Adm: 25/06/2024		Função: PEDREIRO	
Vencimentos	Referência	Valor	Descontos	Referência	Valor	
00001 SALARIO NORMAL		2.158,20	00080 DESCONTO INSS		173,05	
Salário Base:	2.158,20	Base de INSS Funcionário:	2.158,20	Base de INSS Suspensa:	0,00	
Base Bruta de IRRF:	2.158,20	Base INSS Empresa:	2.158,20	Horas Semanais:	44	
Dedução de IRRF (00 depend.):	173,05	Base Terceiros:	2.158,20	Base de FGTS:	2.158,20	
Base Líquida de IRRF:	1.985,15	Base RAT:	2.158,20	Valor do FGTS:	172,65	
Total de Vencimentos:	2.158,20	Total de Descontos:	173,05	Líquido a Receber:	1.985,15	

Funcionário: 87 - JOSE EDIO DA SILVA			Adm: 25/06/2024		Função: SERVENTE DE OBRA	
Vencimentos	Referência	Valor	Descontos	Referência	Valor	
00001 SALARIO NORMAL		1.623,60	00080 DESCONTO INSS		124,94	
Salário Base:	1.623,60	Base de INSS Funcionário:	1.623,60	Base de INSS Suspensa:	0,00	
Base Bruta de IRRF:	1.623,60	Base INSS Empresa:	1.623,60	Horas Semanais:	44	
Dedução de IRRF (00 depend.):	124,94	Base Terceiros:	1.623,60	Base de FGTS:	1.623,60	
Base Líquida de IRRF:	1.498,66	Base RAT:	1.623,60	Valor do FGTS:	129,88	
Total de Vencimentos:	1.623,60	Total de Descontos:	124,94	Líquido a Receber:	1.498,66	

Funcionário: 29 - JOSIVALDO LUIZ DA SILVA			Adm: 28/04/2021		Função: ELETRICISTA	
Vencimentos	Referência	Valor	Descontos	Referência	Valor	
00001 SALARIO NORMAL		69,62	00080 DESCONTO INSS		257,35	
00125 COMPL.FERIAS E INTEGRACOES		266,83	00129 LIQUIDO FERIAS NORMAIS		4.678,35	
00126 FERIAS NORMAIS		1.988,52	00198 I.R.R.F. FERIAS		406,93	
00128 ADICIONAL 1/3 S/FERIAS		662,84				
00968 ADICIONAL 1/3 S/DOBRO		662,84				
00988 FÉRIAS EM DOBRO		1.988,52				
99107 DEDUCAO INSS EM IRRF FERIAS		217,44				
Salário Base:	2.158,20	Base de INSS Funcionário:	2.987,81	Base de INSS Suspensa:	0,00	
Base Bruta de IRRF:	69,62	Base INSS Empresa:	2.987,81	Horas Semanais:	44	
Dedução de IRRF (00 depend.):	39,91	Base Terceiros:	2.987,81	Base de FGTS:	2.987,81	
Base Líquida de IRRF:	29,71	Base RAT:	2.987,81	Valor do FGTS:	239,02	
Total de Vencimentos:	5.639,17	Total de Descontos:	5.342,63	Líquido a Receber:	296,54	

Funcionário: 86 - SIVONALDO MANOEL DOS SANTOS			Adm: 01/03/2024		Função: SERVENTE DE OBRA	
Vencimentos	Referência	Valor	Descontos	Referência	Valor	
00001 SALARIO NORMAL		1.623,60	00080 DESCONTO INSS		124,94	
00020 SALARIO FAMILIA		124,08				
Salário Base:	1.623,60	Base de INSS Funcionário:	1.623,60	Base de INSS Suspensa:	0,00	
Base Bruta de IRRF:	1.623,60	Base INSS Empresa:	1.623,60	Horas Semanais:	44	
Dedução de IRRF (02 depend.):	124,94	Base Terceiros:	1.623,60	Base de FGTS:	1.623,60	

Situação: Geral		Relação do Pagamento Mensal			Mês/Ano: 07/2024
Base Líquida de IRRF:	1.498,66	Base RAT:	1.623,60	Valor do FGTS:	129,88
Total de Vencimentos:	1.747,68	Total de Descontos:	124,94	Líquido a Receber:	1.622,74

TOTALIZAÇÃO DA FOLHA - TOTAL DOS FUNCIONARIOS					
Vencimentos		Referência	Valor	Descontos	
00001	SALARIO NORMAL	0,00	9.256,82	00080	DESCONTO INSS
00020	SALARIO FAMILIA	0,00	124,08	00129	LIQUIDO FERIAS NORMAIS
00105	COMPL.FERIAS E INTEGRACOES	0,00	266,83	00198	I.R.R.F. FERIAS
00121	FERIAS NORMAIS	0,00	1.988,52		
00128	ADICIONAL 1/3 S/ FERIAS	0,00	662,84		
00968	ADICIONAL 1/3 S/ DOBRO	0,00	662,84		
00988	FÉRIAS EM DOBRO	0,00	1.988,52		
99107	DEDUCAO INSS EM IRRF FERIAS	0,00	217,44		
Total de Vencimentos		14.950,45	Total de Descontos	6.063,55	Total Líquido
8.886,90					

BASES DE CÁLCULO			
BASE DE INSS - FUNCIONÁRIO	12.175,01	BASE DE CÁLCULO DE IRRF	9.256,82
BASE INSS EMPRESA	12.175,01	BASE INSS SUSPENSA	0,00
BASE DE CÁLCULO DE FGTS	12.175,01		

TRIBUTOS			
VALOR DE INSS - FUNCIONÁRIOS	978,27	VALOR DO FGTS	973,96
VALOR DE INSS - FPAS	2.435,00	VALOR DE IRRF	406,93
VALOR DE INSS - RAT	182,60		
VALOR DE INSS - TERCEIROS	706,14		
DEDUÇÃO - SALÁRIO FAMÍLIA	124,08		
DEDUÇÃO - SALÁRIO MATERNIDADE	0,00		

DEMONSTRATIVO FGTS RESCISÓRIO			
VALOR FGTS SEM 13º	0,00	BASE FGTS SEM 13º	0,00
VALOR FGTS DO 13º	0,00	BASE FGTS DO 13º	0,00
VALOR FGTS MÊS	0,00	BASE FGTS MÊS	0,00
VALOR FGTS MÊS ANTERIOR	0,00	BASE FGTS MÊS ANTERIOR	0,00
		MULTA RESCISÓRIA	0,00

TOTAL DE FUNCIONÁRIOS		
	ATIVOS	006
	AFASTADOS	000
	DEMITIDOS	000

Situação: Geral Relação do Pagamento Mensal Mês/Ano: 07/2024

Diretor: 2 - JULYANE KASSIA DOS SANTOS LIMA					
Recibo: 000001		Competência: 07/2024		Data Pagamento: 06/08/2024	
Vencimentos		Valor	Descontos		Valor
99159 PRO-LABORE SEM FGTS		6.433,57	00080 DESCONTO INSS		707,69
			00081 DESCONTO I.R.R.F.		678,62
Base INSS	6.433,57	Base INSS Suspensa	0,00	Base FGTS	0,00
Base IRRF	6.433,57	Dedução de IRRF (00):	707,69	Valor FGTS	0,00
Total de Vencimentos:	6.433,57	Total de Descontos:	1.386,31	Líquido a Receber:	5.047,26

TOTALIZAÇÃO DA FOLHA - DIRETORES					
Vencimentos		Valor	Descontos		Valor
99159 PRO-LABORE SEM FGTS		6.433,57	00080 DESCONTO INSS - DIRETOR		707,69
			00081 DESCONTO I.R.R.F. - DIRETOR		678,62
Total de Vencimentos	6.433,57	Total de Descontos	1.386,31	Total Líquido	5.047,26

BASES DE CÁLCULO					
BASE DE CÁLCULO DE IRRF	6.433,57	BASE DE INSS	6.433,57		
BASE DE CÁLCULO DE FGTS	0,00	BASE INSS EMPRESA	6.433,57		
BASE INSS SUSPENSÃO	0,00	DEDUÇÃO DE IRRF	707,69		

TRIBUTOS					
VALOR DO FGTS	0,00	VALOR DE INSS - DIRETORES	707,69		
VALOR DE IRRF	678,62	VALOR DE INSS - EMPRESA	1.286,71		

TOTAIS					
NÚMERO DE DIRETORES					001

Situação: Geral

Relação do Pagamento Mensal

Mês/Ano: 07/2024

TOTAL TOMADOR: 086 - REF E AMP UNID MISTA N SENHORA BOM PARTO

CNPJ/CEI: 900162613378

BASES DE CÁLCULO FUNCIONÁRIOS			
BASE DE INSS - FUNCIONÁRIO	12.175,01	BASE DE CÁLCULO DE IRRF	9.256,82
BASE INSS EMPRESA	12.175,01	BASE INSS SUSPENSÃO	0,00
BASE TERCEIROS	12.175,01		
BASE RAT	12.175,01	BASE DE CÁLCULO DE FGTS	12.175,01
BASES DE CÁLCULO DIRETORES			
BASE DE INSS	6.433,57	BASE DE CÁLCULO DE IRRF	6.433,57
BASE DE CÁLCULO DE FGTS	0,00	DEDUÇÃO DE IRRF	707,69
		BASE INSS SUSPENSÃO	0,00
BASES DE CÁLCULO AUTÔNOMOS			
BASE DE INSS - AUTÔNOMO	0,00	BASE DE CÁLCULO DE IRRF	0,00
TRIBUTOS			
VALOR DE INSS - DESCONTADO	978,27	VALOR DO FGTS	973,96
VALOR DE INSS - FPAS	2.435,00	VALOR DE IRRF - FUNCIONÁRIOS	406,93
VALOR DE INSS - RAT	182,60	VALOR DE IRRF - DIRETORES	678,62
VALOR DE PIS	0,00	VALOR DE IRRF - AUTÔNOMOS	0,00
DEDUÇÃO - SALÁRIO MATERNIDADE	0,00	DEDUÇÃO - SALÁRIO FAMÍLIA	124,08
		VALOR DE INSS - TERCEIROS	706,14
TOTAIS			
NÚMERO DE FUNCIONÁRIOS DEMITIDOS	000	TOTAL DE VENCIMENTOS	21.384,02
NÚMERO DE FUNCIONÁRIOS ATIVOS	006	TOTAL DE DESCONTOS	7.449,86
NÚMERO DE FUNCIONÁRIOS AFASTADOS	000	TOTAL LÍQUIDO	13.934,16
NÚMERO DE DIRETORES	001		
NÚMERO DE AUTÔNOMOS	000		

Situação: Geral Relação do Pagamento Mensal Mês/Ano: 07/2024

TOMADOR: 091 - MANUT PREDIAL DO MUNI DE BELEM DE MARIA

CNPJ/CEI: 900187591575

Funcionário: 65 - ADRIANO MANOEL DA SILVA SANTOS		Adm: 25/01/2022		Função: PINTOR	
Vencimentos	Referência	Valor	Descontos	Referência	Valor
00001 SALARIO NORMAL		2.158,20	00080 DESCONTO INSS		173,05
Salário Base:	2.158,20	Base de INSS Funcionário:	2.158,20	Base de INSS Suspensa:	0,00
Base Bruta de IRRF:	2.158,20	Base INSS Empresa:	2.158,20	Horas Semanais:	44
Dedução de IRRF (00 depend.):	173,05	Base Terceiros:	2.158,20	Base de FGTS:	2.158,20
Base Líquida de IRRF:	1.985,15	Base RAT:	2.158,20	Valor do FGTS:	172,65
Total de Vencimentos:	2.158,20	Total de Descontos:	173,05	Líquido a Receber:	1.985,15

Funcionário: 82 - ALISSON CESAR SILVA		Adm: 01/02/2024		Função: SERVENTE DE OBRA	
Vencimentos	Referência	Valor	Descontos	Referência	Valor
00001 SALARIO NORMAL		1.623,60	00080 DESCONTO INSS		124,94
Salário Base:	1.623,60	Base de INSS Funcionário:	1.623,60	Base de INSS Suspensa:	0,00
Base Bruta de IRRF:	1.623,60	Base INSS Empresa:	1.623,60	Horas Semanais:	44
Dedução de IRRF (00 depend.):	124,94	Base Terceiros:	1.623,60	Base de FGTS:	1.623,60
Base Líquida de IRRF:	1.498,66	Base RAT:	1.623,60	Valor do FGTS:	129,88
Total de Vencimentos:	1.623,60	Total de Descontos:	124,94	Líquido a Receber:	1.498,66

Funcionário: 85 - FERNANDO CAMPOS DA SILVA		Adm: 01/03/2024		Função: PEDREIRO	
Vencimentos	Referência	Valor	Descontos	Referência	Valor
00001 SALARIO NORMAL		2.158,20	00080 DESCONTO INSS		173,05
Salário Base:	2.158,20	Base de INSS Funcionário:	2.158,20	Base de INSS Suspensa:	0,00
Base Bruta de IRRF:	2.158,20	Base INSS Empresa:	2.158,20	Horas Semanais:	44
Dedução de IRRF (01 depend.):	173,05	Base Terceiros:	2.158,20	Base de FGTS:	2.158,20
Base Líquida de IRRF:	1.985,15	Base RAT:	2.158,20	Valor do FGTS:	172,65
Total de Vencimentos:	2.158,20	Total de Descontos:	173,05	Líquido a Receber:	1.985,15

Funcionário: 84 - GILSON ESTACIO SILVA DOS SANTOS		Adm: 01/03/2024		Função: SERVENTE DE OBRA	
Vencimentos	Referência	Valor	Descontos	Referência	Valor
00001 SALARIO NORMAL		1.623,60	00080 DESCONTO INSS		124,94
00020 SALARIO FAMILIA		124,08			
Salário Base:	1.623,60	Base de INSS Funcionário:	1.623,60	Base de INSS Suspensa:	0,00
Base Bruta de IRRF:	1.623,60	Base INSS Empresa:	1.623,60	Horas Semanais:	44
Dedução de IRRF (02 depend.):	124,94	Base Terceiros:	1.623,60	Base de FGTS:	1.623,60
Base Líquida de IRRF:	1.498,66	Base RAT:	1.623,60	Valor do FGTS:	129,88
Total de Vencimentos:	1.747,68	Total de Descontos:	124,94	Líquido a Receber:	1.622,74

Funcionário: 81 - JOSE CARLOS MARTINS DOS SANTOS		Adm: 26/06/2023		Função: PEDREIRO	
Vencimentos	Referência	Valor	Descontos	Referência	Valor
00001 SALARIO NORMAL		2.158,20	00080 DESCONTO INSS		173,05
Salário Base:	2.158,20	Base de INSS Funcionário:	2.158,20	Base de INSS Suspensa:	0,00
Base Bruta de IRRF:	2.158,20	Base INSS Empresa:	2.158,20	Horas Semanais:	44
Dedução de IRRF (00 depend.):	173,05	Base Terceiros:	2.158,20	Base de FGTS:	2.158,20
Base Líquida de IRRF:	1.985,15	Base RAT:	2.158,20	Valor do FGTS:	172,65
Total de Vencimentos:	2.158,20	Total de Descontos:	173,05	Líquido a Receber:	1.985,15

Funcionário: 33 - ROBSON JOAQUIM DA SILVA		Adm: 28/04/2021		Função: ENCARREGADO	
Vencimentos	Referência	Valor	Descontos	Referência	Valor
00001 SALARIO NORMAL		2.346,80	00080 DESCONTO INSS		190,03
Salário Base:	2.346,80	Base de INSS Funcionário:	2.346,80	Base de INSS Suspensa:	0,00
Base Bruta de IRRF:	2.346,80	Base INSS Empresa:	2.346,80	Horas Semanais:	44
Dedução de IRRF (00 depend.):	190,03	Base Terceiros:	2.346,80	Base de FGTS:	2.346,80
Base Líquida de IRRF:	2.156,77	Base RAT:	2.346,80	Valor do FGTS:	187,74
Total de Vencimentos:	2.346,80	Total de Descontos:	190,03	Líquido a Receber:	2.156,77

Funcionário: 11 - RDMILDO JOSE DA SILVA		Adm: 25/01/2019		Função: SERVENTE DE OBRA	
Vencimentos	Referência	Valor	Descontos	Referência	Valor

Situação: Geral		Relação do Pagamento Mensal		Mês/Ano: 07/2024	
00001 SALARIO NORMAL	1.623,60	00080 DESCONTO INSS		124,94	
Salário Base:	1.623,60	Base de INSS Funcionário:	1.623,60	Base de INSS Suspensa:	0,00
Base Bruta de IRRF:	1.623,60	Base INSS Empresa:	1.623,60	Horas Semanais:	44
Dedução de IRRF (00 depend.):	124,94	Base Terceiros:	1.623,60	Base de FGTS:	1.623,60
Base Líquida de IRRF:	1.498,66	Base RAT:	1.623,60	Valor do FGTS:	129,88
Total de Vencimentos:	1.623,60	Total de Descontos:	124,94	Líquido a Receber:	1.498,66

TOTALIZAÇÃO DA FOLHA - TOTAL DOS FUNCIONÁRIOS					
Vencimentos		Referência	Valor	Descontos	
00001 SALARIO NORMAL		0,00	13.692,20	00080 DESCONTO INSS	0,00
00020 SALARIO FAMILIA		0,00	124,08		1.084,00
Total de Vencimentos		13.816,28	Total de Descontos	1.084,00	Total Líquido
					12.732,28

BASES DE CÁLCULO					
BASE DE INSS - FUNCIONÁRIO			13.692,20	BASE DE CÁLCULO DE IRRF	
BASE INSS EMPRESA			13.692,20	BASE INSS SUSPENSA	
BASE DE CÁLCULO DE FGTS			13.692,20		0,00

TRIBUTOS					
VALOR DE INSS - FUNCIONÁRIOS			1.084,00	VALOR DO FGTS	
VALOR DE INSS - FPAS			2.738,44	VALOR DE IRRF	
VALOR DE INSS - RAT			318,80		1.095,33
VALOR DE INSS - TERCEIROS			794,15		0,00
DEDUÇÃO - SALÁRIO FAMÍLIA			124,08		
DEDUÇÃO - SALÁRIO MATERNIDADE			0,00		

DEMONSTRATIVO FGTS RESCISÓRIO					
VALOR FGTS SEM 13º			0,00	BASE FGTS SEM 13º	
VALOR FGTS DO 13º			0,00	BASE FGTS DO 13º	
VALOR FGTS MÊS			0,00	BASE FGTS MÊS	
VALOR FGTS MÊS ANTERIOR			0,00	BASE FGTS MÊS ANTERIOR	
				MULTA RESCISÓRIA	
					0,00

TOTAL DE FUNCIONÁRIOS					
				ATIVOS	007
				AFASTADOS	000
				DEMITIDOS	000

Situação: Geral Relação do Pagamento Mensal Mês/Ano: 07/2024

TOTAL TOMADOR: 091 - MANUT PREDIAL DO MUNI DE BELEM DE MARIA CNPJ/CEI: 900187591575

BASES DE CÁLCULO FUNCIONÁRIOS			
BASE DE INSS - FUNCIONÁRIO	13.692,20	BASE DE CÁLCULO DE IRRF	13.692,20
BASE INSS EMPRESA	13.692,20	BASE INSS SUSPENSA	0,00
BASE TERCEIRDS	13.692,20		
BASE RAT	13.692,20		
		BASE DE CÁLCULO DE FGTS	13.692,20

BASES DE CÁLCULO DIRETORES			
BASE DE INSS	0,00	BASE DE CÁLCULO DE IRRF	0,00
BASE DE CÁLCULO DE FGTS	0,00	DEDUÇÃO DE IRRF	0,00
		BASE INSS SUSPENSA	0,00

BASES DE CÁLCULO AUTÔNOMOS			
BASE DE INSS - AUTÔNOMD	0,00	BASE DE CÁLCULO DE IRRF	0,00

TRIBUTOS			
VALDR DE INSS - DESCNTADD	1.084,00	VALOR DO FGTS	1.095,33
VALOR DE INSS - FPAS	2.738,44	VALDR DE IRRF - FUNCIONÁRIOS	0,00
VALDR DE INSS - RAT	318,80	VALDR DE IRRF - DIRETORES	0,00
VALOR DE PIS	0,00	VALOR DE IRRF - AUTÔNOMDS	0,00
DEDUÇÃD - SALÁRIO MATERNIDADE	0,00	DEDUÇÃO - SALÁRIO FAMÍLIA	124,08
		VALOR DE INSS - TERCEIROS	794,15

TOTAIS			
NÚMERO DE FUNCIONÁRIOS DEMITIDOS	000	TOTAL DE VENCIMENTOS	13.816,28
NÚMERO DE FUNCIONÁRIOS ATIVOS	007	TOTAL DE DESCONTOS	1.084,00
NÚMERO DE FUNCIONÁRIOS AFASTADOS	000	TOTAL LÍQUIDO	12.732,28
NÚMERO DE DIRETORES	000		
NÚMERO DE AUTÔNOMOS	000		

Situação: Geral Relação do Pagamento Mensal Mês/Ano: 07/2024

TOMADOR: 092 - REFOR AMPLIA CRECHE MUN PROF JOSE L LIMA CNPJ/CEI: 900193865470

Funcionário: 28 - CARLOS ANDRE ALVES DA SILVA			Adm: 28/04/2021		Função: PEOREIRO		
Vencimentos	Referência	Valor	Descontos	Referência	Valor		
00001 SALARIO NORMAL		69,62	00080 DESCONTO INSS		257,35		
00105 COMPL.FERIAS E INTEGRACOES		266,83	00129 LIQUIDO FERIAS NORMAIS		4.687,10		
00121 FERIAS NORMAIS		1.988,52	00198 I.R.R.F. FERIAS		398,18		
00128 ADICIONAL 1/3 S/ FERIAS		662,84					
00968 ADICIONAL 1/3 S/ DOBRO		662,84					
00988 FÉRIAS EM DOBRO		1.988,52					
99107 DEDUCAO INSS EM IRRF FERIAS		217,44					
Salário Base:	2.158,20		Base de INSS Funcionário:	2.987,81		Base de INSS Suspensa:	0,00
Base Bruta de IRRF:	69,62		Base INSS Empresa:	2.987,81		Horas Semanais:	44
Dedução de IRRF (02 depend.):	39,91		Base Terceiros:	2.987,81		Base de FGTS:	2.987,81
Base Líquida de IRRF:	29,71		Base RAT:	2.987,81		Valor do FGTS:	239,02
Total de Vencimentos:	5.639,17		Total de Descontos:	5.342,63		Líquido a Receber:	296,54

Funcionário: 88 - EDSON CAUE DA SILVA			Adm: 25/06/2024		Função: SERVENTE DE OBRA		
Vencimentos	Referência	Valor	Descontos	Referência	Valor		
00001 SALARIO NORMAL		1.623,60	00080 DESCONTO INSS		124,94		
Salário Base:	1.623,60		Base de INSS Funcionário:	1.623,60		Base de INSS Suspensa:	0,00
Base Bruta de IRRF:	1.623,60		Base INSS Empresa:	1.623,60		Horas Semanais:	11
Dedução de IRRF (00 depend.):	124,94		Base Terceiros:	1.623,60		Base de FGTS:	1.623,60
Base Líquida de IRRF:	1.498,66		Base RAT:	1.623,60		Valor do FGTS:	129,88
Total de Vencimentos:	1.623,60		Total de Descontos:	124,94		Líquido a Receber:	1.498,66

Funcionário: 83 - FABIO BEZERRA DA SILVA			Adm: 01/02/2024		Função: SERVENTE DE OBRA		
Vencimentos	Referência	Valor	Descontos	Referência	Valor		
00001 SALARIO NORMAL		1.623,60	00080 DESCONTO INSS		124,94		
00020 SALARIO FAMILIA		62,04					
Salário Base:	1.623,60		Base de INSS Funcionário:	1.623,60		Base de INSS Suspensa:	0,00
Base Bruta de IRRF:	1.623,60		Base INSS Empresa:	1.623,60		Horas Semanais:	44
Dedução de IRRF (01 depend.):	124,94		Base Terceiros:	1.623,60		Base de FGTS:	1.623,60
Base Líquida de IRRF:	1.498,66		Base RAT:	1.623,60		Valor do FGTS:	129,88
Total de Vencimentos:	1.685,64		Total de Descontos:	124,94		Líquido a Receber:	1.560,70

Funcionário: 2 - JOSE LUCILDO DE LIMA			Adm: 14/05/2018		Função: ENCARREGADO		
Vencimentos	Referência	Valor	Descontos	Referência	Valor		
00001 SALARIO NORMAL		2.346,80	00080 DESCONTO INSS		190,03		
Salário Base:	2.346,80		Base de INSS Funcionário:	2.346,80		Base de INSS Suspensa:	0,00
Base Bruta de IRRF:	2.346,80		Base INSS Empresa:	2.346,80		Horas Semanais:	44
Dedução de IRRF (02 depend.):	190,03		Base Terceiros:	2.346,80		Base de FGTS:	2.346,80
Base Líquida de IRRF:	2.156,77		Base RAT:	2.346,80		Valor do FGTS:	187,74
Total de Vencimentos:	2.346,80		Total de Descontos:	190,03		Líquido a Receber:	2.156,77

Funcionário: 89 - MAGNO DE VASCONCELOS VIEIRA			Adm: 25/06/2024		Função: PEDREIRO		
Vencimentos	Referência	Valor	Descontos	Referência	Valor		
00001 SALARIO NORMAL		2.158,20	00080 DESCONTO INSS		173,05		
Salário Base:	2.158,20		Base de INSS Funcionário:	2.158,20		Base de INSS Suspensa:	0,00
Base Bruta de IRRF:	2.158,20		Base INSS Empresa:	2.158,20		Horas Semanais:	44
Dedução de IRRF (00 depend.):	173,05		Base Terceiros:	2.158,20		Base de FGTS:	2.158,20
Base Líquida de IRRF:	1.985,15		Base RAT:	2.158,20		Valor do FGTS:	172,65
Total de Vencimentos:	2.158,20		Total de Descontos:	173,05		Líquido a Receber:	1.985,15

Situação: Geral

Relação do Pagamento Mensal

Mês/Ano: 07/2024

TOTALIZAÇÃO DA FOLHA - TOTAL DOS FUNCIONÁRIOS

Vencimentos		Referência	Valor	Descontos		Referência	Valor
00001	SALARIO NORMAL	0,00	7.821,82	00080	DESCONTO INSS	0,00	870,31
00020	SALARIO FAMILIA	0,00	62,04	00129	LIQUIDO FERIAS NORMAIS	0,00	4.687,10
00105	COMPL.FERIAS E INTEGRACOES	0,00	266,83	00198	I.R.R.F. FERIAS	0,00	398,18
00121	FERIAS NORMAIS	0,00	1.988,52				
00128	ADICIONAL 1/3 S/FERIAS	0,00	662,84				
00968	ADICIONAL 1/3 S/ DOBRO	0,00	662,84				
00988	FÉRIAS EM DOBRO	0,00	1.988,52				
99107	DEDUCAO INSS EM IRRF FERIAS	0,00	217,44				

Total de Vencimentos	13.453,41	Total de Descontos	5.955,59	Total Líquido	7.497,82
-----------------------------	------------------	---------------------------	-----------------	----------------------	-----------------

BASES DE CÁLCULO

BASE DE INSS - FUNCIONÁRIO	10.740,01	BASE DE CÁLCULO DE IRRF	7.821,82
BASE INSS EMPRESA	10.740,01	BASE INSS SUSPENSA	0,00
BASE DE CÁLCULO DE FGTS	10.740,01		

TRIBUTOS

VALOR DE INSS - FUNCIONÁRIOS	870,31	VALOR DO FGTS	859,17
VALOR DE INSS - FPAS	2.148,00	VALOR DE IRRF	398,18
VALOR DE INSS - RAT	242,15		
VALOR DE INSS - TERCEIROS	622,91		
DEDUÇÃO - SALÁRIO FAMÍLIA	62,04		
DEDUÇÃO - SALÁRIO MATERNIDADE	0,00		

DEMONSTRATIVO FGTS RESCISÓRIO

VALOR FGTS SEM 13º	0,00	BASE FGTS SEM 13º	0,00
VALOR FGTS DO 13º	0,00	BASE FGTS DO 13º	0,00
VALOR FGTS MÊS	0,00	BASE FGTS MÊS	0,00
VALOR FGTS MÊS ANTERIOR	0,00	BASE FGTS MÊS ANTERIOR	0,00
		MULTA RESCISÓRIA	0,00

TOTAL DE FUNCIONÁRIOS

	ATIVOS	005
	AFASTADOS	000
	DEMITIDOS	000

Situação: Geral Relação do Pagamento Mensal Mês/Ano: 07/2024

TOTAL TOMADOR: 092 - REFOR AMPLIA CRECHE MUN PROF JOSE L LIMA CNPJ/CEI: 900193865470

BASES DE CALCULO FUNCIONÁRIOS			
BASE DE INSS - FUNCIONÁRIO	10.740,01	BASE DE CÁLCULO DE IRRF	7.821,82
BASE INSS EMPRESA	10.740,01	BASE INSS SUSPENSA	0,00
BASE TERCEIROS	10.740,01		
BASE RAT	10.740,01		
		BASE DE CÁLCULO DE FGTS	10.740,01

BASES DE CALCULO DIRETORES			
BASE DE INSS	0,00	BASE DE CÁLCULO DE IRRF	0,00
BASE DE CÁLCULO DE FGTS	0,00	DEDUÇÃO DE IRRF	0,00
		BASE INSS SUSPENSA	0,00

BASES DE CALCULO AUTÔNOMOS			
BASE DE INSS - AUTÔNOMO	0,00	BASE DE CÁLCULO DE IRRF	0,00

TRIBUTOS			
VALOR DE INSS - DESCONTADO	870,31	VALOR DO FGTS	859,17
VALOR DE INSS - FPAS	2.148,00	VALOR DE IRRF - FUNCIONÁRIOS	398,18
VALOR DE INSS - RAT	242,15	VALOR DE IRRF - DIRETORES	0,00
VALOR DE PIS	0,00	VALOR DE IRRF - AUTÔNOMOS	0,00
DEDUÇÃO - SALÁRIO MATERNIDADE	0,00	DEDUÇÃO - SALÁRIO FAMÍLIA	62,04
		VALOR DE INSS - TERCEIROS	622,91

TOTAIS			
NÚMERO DE FUNCIONÁRIOS DEMITIDOS	000	TOTAL DE VENCIMENTOS	13.453,41
NÚMERO DE FUNCIONÁRIOS ATIVOS	005	TOTAL DE DESCONTOS	5.955,59
NÚMERO DE FUNCIONÁRIOS AFASTADOS	000	TOTAL LÍQUIDO	7.497,82
NÚMERO DE DIRETORES	000		
NÚMERO DE AUTÔNOMOS	000		

Situação: Geral

Relação do Pagamento Mensal

Mês/Ano: 07/2024

TOTAL EMPRESA: 00433 - H E CONSTRUTORA E ESTRUTURAS LTDA

BASES DE CÁLCULO FUNCIONARIOS			
BASE DE INSS - FUNCIONÁRIO	36.607,22	BASE DE CÁLCULO DE IRRF	30.770,84
BASE INSS EMPRESA	36.607,22	BASE INSS SUSPENSA	0,00
BASE TERCEIROS	36.607,22		
BASE RAT	36.607,22	BASE DE CÁLCULO DE FGTS	36.607,22
BASES DE CÁLCULO DIRETORES			
BASE DE INSS	6.433,57	BASE DE CÁLCULO DE IRRF	6.433,57
BASE DE CÁLCULO DE FGTS	0,00	DEDUÇÃO DE IRRF	707,69
		BASE INSS SUSPENSA	0,00
BASES DE CÁLCULO AUTÔNOMOS			
BASE DE INSS - AUTÔNOMO	0,00	BASE DE CÁLCULO DE IRRF	0,00
TRIBUTOS			
VALOR DE INSS - DESCONTADO	2.932,58	VALOR DO FGTS	2.928,46
VALOR DE INSS - FPAS	7.321,44	VALOR DE IRRF - FUNCIONÁRIOS	805,11
VALOR DE INSS - RAT	743,55	VALOR DE IRRF - DIRETORES	678,62
VALOR DE PIS	0,00	VALOR DE IRRF - AUTÔNOMOS	0,00
DEDUÇÃO - SALÁRIO MATERNIDADE	0,00	DEDUÇÃO - SALÁRIO FAMÍLIA	310,20
		VALOR DE INSS - TERCEIROS	2.123,20
TOTAIS			
NÚMERO DE FUNCIONÁRIOS DEMITIDOS	000	TOTAL DE VENCIMENTOS	48.653,71
NÚMERO DE FUNCIONÁRIOS ATIVOS	018	TOTAL DE DESCONTOS	14.489,45
NÚMERO DE FUNCIONÁRIOS AFASTADOS	000	TOTAL LÍQUIDO	34.164,26
NÚMERO DE DIRETORES	001		
NÚMERO DE AUTÔNOMDS	000		

CPF/CNPJ do Empregador
27.603.095

Nome/Razão Social do Empregador
H E CONSTRUTORA E ESTRUTURAS LTDA

Núm. de Pág.
1

Identificador
0124081222991343-4

Tag
27603095 07/2024 MENSAL

Pagar este documento até
20/08/2024
às 21:59:59 (Brasília)

Observações

Valor a recolher

2.928,46

Composição do Documento

Competência	Quantidade Trabalhadores	FGTS Mensal	FGTS Rescisório	Indenização Compensatória	Encargos FGTS	Total
07/2024	18	2.928,46	0,00	0,00	0,00	2.928,46
Total Geral:		2.928,46	0,00	0,00	0,00	2.928,46

Data de geração da Guia: 12/08/2024 às 14:46:57 - Página 1/1

O detalhamento da guia pode ser consultado através do endereço <https://fgtsdigital.sistema.gov.br>



PIX Cópia e Cola:

0002016102127690001br.gov.br:011-2500714-grecudo.pelva.gov.br/qr/?cobr/4524d1ab74f48326699c8a814745cd05264e060530398a5892985721ca128 ECONOMICA FEDERAL4u08Dea111a62070563***63040338

Payload Location:

pix-gread6.caixa.gov.br/qr/?cobr/4524d1ab74f48326699c8a814745cd05264e060530398a5892985721ca128



R\$ 2.928,46

CAIXA ECONOMICA FEDERAL

00.*****/****-04

CAIXA ECONOMICA FEDERAL

E9040088820240820112625954683108

20/08/2024 - 08:26:44

BCO SANTANDER (BRASIL) S.A.

MBJ375D6E86B0C4504008B8

[Consultar valores](#)

Central de Atendimento Santander

MINISTÉRIO DA FAZENDA
SECRETARIA ESPECIAL DA RECEITA FEDERAL DO BRASIL
Recibo de Entrega da Declaração de Débitos e Créditos Tributários Federais Previdenciários - DCTFWeb

CNPJ/CPF	27.603.095/0001-94
Nome	H E CONSTRUTORA E ESTRUTURAS LTDA
Período de apuração	07/2024
Declaração Retificadora	Não
Identificação da apuração de débitos	81468625 / Reinf CP 27426887423 / eSocial

Totalização dos tributos apurados no período

Tributos	Débitos Apurados	Saldo a Pagar
Contribuição Previdenciária Segurados	R\$ 3.640,27	R\$ 0,00
Contribuição Previdenciária Patronal	R\$ 9.523,73	R\$ 0,00
Contribuição para Outras Entidades e Fundos	R\$ 2.123,19	R\$ 0,00
IRRF	R\$ 678,62	R\$ 678,62
COFINS	R\$ 0,00	R\$ 0,00
PIS	R\$ 0,00	R\$ 0,00
CSRF	R\$ 0,00	R\$ 0,00
COSIRF	R\$ 0,00	R\$ 0,00
TOTAL	R\$ 15.965,81	R\$ 678,62

O presente Recibo de Entrega da DCTFWeb contém a transcrição da Ficha Resumo da referida declaração, que constitui confissão de dívida, de forma irrevogável, dos tributos declarados. Fica o declarante ciente de que os tributos declarados na DCTFWeb e não pagos serão enviados para inscrição em Dívida Ativa da União, conforme o disposto no parágrafo 2º do artigo 5º do Decreto-Lei nº 2.124, de 13 de junho de 1984, combinado com a Portaria MF nº 118, de 28 de junho de 1984, estando o declarante sujeito ainda a:

- 1) Sobre os tributos não pagos ou não recolhidos nos prazos legais incidirão multa e juros de mora, nos termos do art. 61 da Lei nº 9.430, de 27 de dezembro de 1996, combinado com o art. 35 da Lei nº 8.212, de 24 de julho de 1991;
- 2) inclusão no Cadastro Informativo de Créditos não Quitados do Setor Público Federal (CADIN), impedindo operações de crédito com recursos públicos, a concessão de incentivos fiscais e financeiros e a celebração de convênios e similares que envolvam desembolso de recursos públicos e respectivos aditamentos (Lei nº 10.522, de 19 de julho de 2002);
- 3) encaminhamento ao Ministério Público Federal de Representação Fiscal para Fins Penais nos casos que, em tese, tenha ocorrido crime contra a ordem tributária ou contra a previdência social, por deixar de recolher, no prazo legal, valor de tributo ou de contribuição social, descontado ou cobrado, na qualidade de sujeito passivo de obrigação e que deveria recolher aos cofres públicos (Lei nº 8.137, de 27 de dezembro de 1990 e Código Penal).

No caso de falta de apresentação ou de apresentação de declaração com incorreções ou omissões, o contribuinte ficará sujeito às multas previstas no artigo 32-A da Lei nº 8.212, de 1991, e no art. 7º da Lei nº 10.426, de 24 de abril de 2002.

Não surtirão efeitos as retificações de informações prestadas na DCTFWeb que pretendam excluir ou reduzir débitos:

- enviados para inscrição em Dívida Ativa da União, sejam eles saldos a pagar ou valores apurados em procedimento de auditoria interna;
- incluídos em parcelamento deferido;
- que tenham sido objeto de declaração de compensação não passível de retificação ou cancelamento.

Também não surtirão efeitos as retificações de débitos de tributos em relação aos quais o sujeito passivo tenha sido objeto de procedimento fiscal e/ou nos casos em que a apresentação da declaração ocorra após o prazo decadencial.

Dados do Representante da Pessoa Jurídica

Nome	JULYANE KASSIA DOS SANTOS LIMA
CPF	062.412.684-65
Telefone	-

Recibo de Entrega da DCTFWeb

DCTFWeb recebida via Internet pelo Agente Receptor SERPRO em	13/08/2024 10:51:01
Nº do recibo de entrega	0000050000255423486



Receita Federal

Documento de Arrecadação de Receitas Federais

CNPJ 27.603.095/0001-94		Razão Social H E CONSTRUTORA E ESTRUTURAS LTDA	
Período Julho/2024	Data 20/08/2024	Número 07.16.24229.6057850-9	
Nº Recibo Declaração: 50000255423486			

Composição do Documento de Arrecadação

Cod.ço	Denominação	Principi	Multa	Juros	Total
01	IMPENHO TRIBUTÁRIO ASSAL PÁIS/AUS NO EXT A SERV PA	678,62			678,62
02	IMPENHO TRIBUTÁRIO ASSAL PÁIS/AUS NO EXT A SERV PAIS				
	PAIS/EXT. PAIS - 20/08/2024				
Totais		678,62			678,62

SENJA (Versão 2.0) Página: 1/1 16/08/2024 13:01:53

85890000006 9 78620385242 9 33071624229 0 60578509007 9 AUTENTICAÇÃO MECÂNICA

Documento de Arrecadação de Receitas Federais

85890000006 9	78620385242 9	33071624229 0	60578509007 9

CNPJ 27 603 0950001-94
 Número 07 16 24229 6057850-9
 Pagar até 20 08/2024
 Valor 678,62





 Pronto! Seu pagamento foi realizado

Valor pago

R\$ 678,62

Para

RECEITA FEDERAL

CNPJ

00.*****/****-87

instituição

ITAU UNIBANCO S.A.

ID/Transação

E9040088820240820112725954704831

Data e hora da transação

20/08/2024 - 08:27:22

Instituição iniciadora do pagamento

BCO SANTANDER (BRASIL) S.A.

Código de autenticação

MBJ3702B57C6FD96A4491A1



Transação sujeita a cobrança de tarifa
Consulte os valores na tabela de
serviços nas agências e no site

[Consultar valores](#)

Central de Atendimento Santander

4004-2125 (Capitais e Regiões Metropolitanas)

0800-726-2125 (Demais Localidades)

SAE 0800-762-7777

Consulte o BOMBRILHO 011-0111

 REPÚBLICA FEDERATIVA DO BRASIL CADASTRO NACIONAL DA PESSOA JURÍDICA		
NÚMERO DE INSCRIÇÃO 27.603.095/0001-94 MATRIZ	COMPROVANTE DE INSCRIÇÃO E DE SITUAÇÃO CADASTRAL	DATA DE ABERTURA 26/04/2017
NOME EMPRESARIAL H E CONSTRUTORA E ESTRUTURAS LTDA		
TÍTULO DO ESTABELECIMENTO (NOME DE FANTASIA) *****	PORTE DEMAIS	
CÓDIGO E DESCRIÇÃO DA ATIVIDADE ECONÔMICA PRINCIPAL 41.20-4-00 - Construção de edifícios		
CÓDIGO E DESCRIÇÃO DAS ATIVIDADES ECONÔMICAS SECUNDÁRIAS 01.61-0-01 - Serviço de pulverização e controle de pragas agrícolas 01.61-0-99 - Atividades de apoio à agricultura não especificadas anteriormente 38.11-4-00 - Coleta de resíduos não-perigosos 38.12-2-00 - Coleta de resíduos perigosos 42.11-1-01 - Construção de rodovias e ferrovias 42.13-8-00 - Obras de urbanização - ruas, praças e calçadas 42.21-9-01 - Construção de barragens e represas para geração de energia elétrica 42.92-8-01 - Montagem de estruturas metálicas 42.92-8-02 - Obras de montagem industrial 42.99-5-01 - Construção de instalações esportivas e recreativas 42.99-5-99 - Outras obras de engenharia civil não especificadas anteriormente 43.11-8-02 - Preparação de canteiro e limpeza de terreno 43.13-4-00 - Obras de terraplenagem 43.19-3-00 - Serviços de preparação do terreno não especificados anteriormente 43.21-5-00 - Instalação e manutenção elétrica 43.22-3-01 - Instalações hidráulicas, sanitárias e de gás 43.30-4-01 - Impermeabilização em obras de engenharia civil 43.30-4-02 - Instalação de portas, janelas, tetos, divisórias e armários embutidos de qualquer material 43.30-4-04 - Serviços de pintura de edifícios em geral 43.91-6-00 - Obras de fundações		
CÓDIGO E DESCRIÇÃO DA NATUREZA JURÍDICA 206-2 - Sociedade Empresária Limitada		
LOGRADOURO R GUSTAVO MONTEIRO DOS SANTOS	NÚMERO 893	COMPLEMENTO *****
CEP 55.665-000	BAIRRO/DISTRITO CENTRO	MUNICÍPIO CAMOCIM DE SAO FELIX
		UF PE
ENDEREÇO ELETRÔNICO ANDREHVPONTES@BOL.COM.BR		TELEFONE (81) 9930-0436
ENTE FEDERATIVO RESPONSÁVEL (EFR) *****		
SITUAÇÃO CADASTRAL ATIVA	DATA DA SITUAÇÃO CADASTRAL 26/04/2017	
MOTIVO DE SITUAÇÃO CADASTRAL		
SITUAÇÃO ESPECIAL *****		DATA DA SITUAÇÃO ESPECIAL *****

Aprovado pela Instrução Normativa RFB nº 2.119, de 06 de dezembro de 2022.

Emitido no dia 18/07/2024 às 09:51:33 (data e hora de Brasília).

Página: 1/2

 REPÚBLICA FEDERATIVA DO BRASIL CADASTRO NACIONAL DA PESSOA JURÍDICA		
NÚMERO DE INSCRIÇÃO 27.603.095/0001-94 MATRIZ	COMPROVANTE DE INSCRIÇÃO E DE SITUAÇÃO CADASTRAL	DATA DE ABERTURA 26/04/2017
NOME EMPRESARIAL H E CONSTRUTORA E ESTRUTURAS LTOA		
CÓDIGO E DESCRIÇÃO DAS ATIVIDADES ECONÔMICAS SECUNDÁRIAS 43.99-1-03 - Obras de alvenaria 49.23-0-02 - Serviço de transporte de passageiros - locação de automóveis com motorista 49.24-8-00 - Transporte escolar 71.12-0-00 - Serviços de engenharia 77.32-2-01 - Aluguel de máquinas e equipamentos para construção sem operador, exceto andaimes 77.32-2-02 - Aluguel de andaimes 77.39-0-03 - Aluguel de palcos, coberturas e outras estruturas de uso temporário, exceto andaimes 77.39-0-99 - Aluguel de outras máquinas e equipamentos comerciais e industriais não especificados anteriormente, sem operador 78.10-8-00 - Seleção e agenciamento de mão-de-obra 81.21-4-00 - Limpeza em prédios e em domicílios 81.22-2-00 - Imunização e controle de pragas urbanas 81.29-0-00 - Atividades de limpeza não especificadas anteriormente 96.03-3-01 - Gestão e manutenção de cemitérios		
CÓDIGO E DESCRIÇÃO DA NATUREZA JURÍDICA 206-2 - Sociedade Empresária Limitada		
LOGRADOURO R GUSTAVO MONTEIRO DOS SANTOS	NÚMERO 893	COMPLEMENTO *****
CEP 55.665-000	BAIRRO/DISTRITO CENTRO	MUNICÍPIO CAMOCIM DE SAO FELIX
		UF PE
ENDEREÇO ELETRÔNICO ANDREHVPONTES@BOL.COM.BR	TELEFONE (81) 9930-0436	
ENTE FEDERATIVO RESPONSÁVEL (EFR) *****		
SITUAÇÃO CADASTRAL ATIVA	DATA DA SITUAÇÃO CADASTRAL 26/04/2017	
MOTIVO DE SITUAÇÃO CADASTRAL		
SITUAÇÃO ESPECIAL *****	DATA DA SITUAÇÃO ESPECIAL *****	

Aprovado pela Instrução Normativa RFB nº 2.119, de 06 de dezembro de 2022.

Emitido no dia 18/07/2024 às 09:51:33 (data e hora de Brasília).

Página: 2/2



MINISTÉRIO DA FAZENDA
Secretaria da Receita Federal do Brasil
Procuradoria-Geral da Fazenda Nacional

**CERTIDÃO POSITIVA COM EFEITOS DE NEGATIVA DE DÉBITOS RELATIVOS AOS TRIBUTOS
FEDERAIS E À DÍVIDA ATIVA DA UNIÃO**

Nome: **H E CONSTRUTORA E ESTRUTURAS LTDA**
CNPJ: **27.603.095/0001-94**

Ressalvado o direito de a Fazenda Nacional cobrar e inscrever quaisquer dívidas de responsabilidade do sujeito passivo acima identificado que vierem a ser apuradas, é certificado que:

1. constam débitos administrados pela Secretaria da Receita Federal do Brasil (RFB) com exigibilidade suspensa nos termos do art. 151 da Lei nº 5.172, de 25 de outubro de 1966 - Código Tributário Nacional (CTN), ou objeto de decisão judicial que determina sua desconsideração para fins de certificação da regularidade fiscal, ou ainda não vencidos; e
2. constam nos sistemas da Procuradoria-Geral da Fazenda Nacional (PGFN) débitos inscritos em Dívida Ativa da União (DAU) com exigibilidade suspensa nos termos do art. 151 do CTN, ou garantidos mediante bens ou direitos, ou com embargos da Fazenda Pública em processos de execução fiscal, ou objeto de decisão judicial que determina sua desconsideração para fins de certificação da regularidade fiscal.

Conforme disposto nos arts. 205 e 206 do CTN, este documento tem os mesmos efeitos da certidão negativa.

Esta certidão é válida para o estabelecimento matriz e suas filiais e, no caso de ente federativo, para todos os órgãos e fundos públicos da administração direta a ele vinculados. Refere-se à situação do sujeito passivo no âmbito da RFB e da PGFN e abrange inclusive as contribuições sociais previstas nas alíneas 'a' a 'd' do parágrafo único do art. 11 da Lei nº 8.212, de 24 de julho de 1991.

A aceitação desta certidão está condicionada à verificação de sua autenticidade na Internet, nos endereços <<http://rfb.gov.br>> ou <<http://www.pgfn.gov.br>>.

Certidão emitida gratuitamente com base na Portaria Conjunta RFB/PGFN nº 1.751, de 2/10/2014.

Emitida às 14:24:57 do dia 09/05/2024 <hora e data de Brasília>.

Válida até 05/11/2024.

Código de controle da certidão: **BF89.F14B.1943.6193**

Qualquer rasura ou emenda invalidará este documento.

PREFEITURA MUNICIPAL DE CAMOCIM DE SÃO FELIX

SECRETARIA DE ADMINSTRAÇÃO E FINANÇAS

PROCURADORIA JUDICIAL DO MUNICIPIO

CERTIDÃO NEGATIVA DE DÉBITOS TRIBUTÁRIOS

CERTIDÃO em cumprimento de despacho expedido no PROCESSO Nº 11.777-1/2024, em virtude da ausência de contribuinte mencionado abaixo, esta quitada com os débitos do exercício de 2023 até 16/09/2024.

Contribuinte
E. E. CONSTRUTORA E ESTRUTURAS LTDA

Inscrição Mercante
167
Seqüência
33919
Retentiva: não existe

Localização: RUA GUSTAVO MONTEIRO DOS SANTOS 893 CASA NOVO

Cadastro Imobiliário
(11 65 01 1026) 001

Natureza
Tributos Mercantis

Inscrição Imobiliária
14486

Razão Social
E. E. CONSTRUTORA E ESTRUTURAS LTDA

CNPJ/CPF	Inscrição Estadual	Inscrição Mercante
27.633.095/0001-84		1670
	Atividade Principal	

4120-20 - CONSTRUÇÃO DE EDIFÍCIOS

Atividades Secundárias

4213-80 - OBRAS DE URBANIZAÇÃO - RUAS, PRAÇAS E CALÇADAS

7320-91 - ALUGUEL DE MAQUINAS E EQUIPAMENTOS PARA CONSTRUÇÃO SEM OPERADOR EXCETO ANDAIMES

7729-05 - ALUGUEL DE PALCOS, COBERTURAS E OUTRAS ESTRUTURAS DE USO TEMPORÁRIO

Emissão Atualizada: 16/09/2024

Validade: 16/09/2024

01 - Cópia em 3ª via para o contribuinte

Prefeitura Municipal de Camocim de São Felix
Nataly Bezerra de Lima França
CPF: 057.778.744-60

Assinatura(s) do(s) Responsável(is)

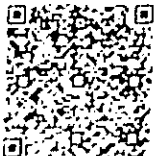

Para validar a autenticidade desse documento acesse o Portal do Contribuinte

https://www.camocim.ma.br/portal-do-contribuinte/validar-certidao-tributaria

C9A6C-B81154575AC6B06A4638425F517C924A889



CERTIDÃO DE REGULARIDADE FISCAL

Número da Certidão: 2024.000007734028-17

Data de Emissão: 29/08/2024

DADOS DO REQUERENTE

CNPJ: 27.603.095/0001-94

Certificamos, observadas as disposições da legislação vigente e de acordo com os registros existentes neste órgão, que o requerente acima identificado está em situação **REGULAR** perante a Fazenda Pública Estadual. A referida identificação não pertence a contribuinte com inscrição ativa no Cadastro de Contribuintes do Estado de Pernambuco.

A presente certidão não compreende débitos cuja exigibilidade esteja suspensa, nem exclui o direito da Fazenda Pública Estadual, a qualquer tempo, cobrar valores a ela porventura devidos pelo referido requerente.

Esta certidão é válida até **26/11/2024** devendo ser confirmada sua autenticidade através do serviço "ARE VIRTUAL" na página www.sefaz.pe.gov.br.

Inválida para licitação no que se refere ao fornecimento de mercadorias ou prestação de serviços de transporte interestadual e intermunicipal ou comunicação não compreendidos na competência tributária dos municípios se o requerente supracitado estiver localizado em Pernambuco.

OBSERVAÇÕES: NÃO INFORMADO



PODER JUDICIÁRIO
JUSTIÇA DO TRABALHO

CERTIDÃO NEGATIVA DE DÉBITOS TRABALHISTAS

Nome: H E CONSTRUTORA E ESTRUTURAS LTDA (MATRIZ E FILIAIS)
CNPJ: 27.603.095/0001-94
Certidão n°: 16105121/2024
Expedição: 08/03/2024, às 19:22:02
Validade: 04/09/2024 - 180 (cento e oitenta) dias, contados da data de sua expedição.

Certifica-se que H E CONSTRUTORA E ESTRUTURAS LTDA (MATRIZ E FILIAIS), inscrito(a) no CNPJ sob o n° 27.603.095/0001-94, NÃO CONSTA como inadimplente no Banco Nacional de Devedores Trabalhistas. Certidão emitida com base nos arts. 642-A e 883-A da Consolidação das Leis do Trabalho, acrescentados pelas Leis ns.º 12.440/2011 e 13.467/2017, e no Ato 01/2022 da CGJT, de 21 de janeiro de 2022. Os dados constantes desta Certidão são de responsabilidade dos Tribunais do Trabalho.

No caso de pessoa jurídica, a Certidão atesta a empresa em relação a todos os seus estabelecimentos, agências ou filiais.

A aceitação desta certidão condiciona-se à verificação de sua autenticidade no portal do Tribunal Superior do Trabalho na Internet (<http://www.tst.jus.br>).

Certidão emitida gratuitamente.

INFORMAÇÃO IMPORTANTE

Do Banco Nacional de Devedores Trabalhistas constam os dados necessários à identificação das pessoas naturais e jurídicas inadimplentes perante a Justiça do Trabalho quanto às obrigações estabelecidas em sentença condenatória transitada em julgado ou em acordos judiciais trabalhistas, inclusive no concernente aos recolhimentos previdenciários, a honorários, a custas, a emolumentos ou a recolhimentos determinados em lei; ou decorrentes de execução de acordos firmados perante o Ministério Público do Trabalho, Comissão de Conciliação Prévia ou demais títulos que, por disposição legal, contiver força executiva.

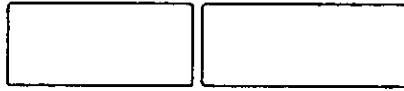

Certificado de Regularidade do FGTS - CRF

Inscrição: 27.603.095/0001-94
Razão Social: H E CONSTRUTORA E ESTRUTURAS LTDA
Endereço: RUA GUSTAVO MONTEIRO DOS SANTOS 893 / CENTRO / CAMOCIM DE SAO FELIX / PE / 55665-000

A Caixa Econômica Federal, no uso da atribuição que lhe confere o Art. 7, da Lei 8.036, de 11 de maio de 1990, certifica que, nesta data, a empresa acima identificada encontra-se em situação regular perante o Fundo de Garantia do Tempo de Serviço - FGTS.

O presente Certificado não servirá de prova contra cobrança de quaisquer débitos referentes a contribuições e/ou encargos devidos, decorrentes das obrigações com o FGTS.

Validade: 09/08/2024 a 07/09/2024

Certificação Número: 2024080907414924267943

Informação obtida em 16/08/2024 16:30:38

A utilização deste Certificado para os fins previstos em Lei esta condicionada a verificação de autenticidade no site da Caixa:
www.caixa.gov.br



Transferência entre contas diversas

Debitado

Nome PM CAMOCIM SAO FELI-FEB
Agência 1710-8
Conta corrente 10915-0

Creditado

Nome H C E EIRELI
Agência 1710-8
Conta corrente 16210-8
Valor 63.653,39
Destinação 0
Data Nesta data

Assinada por JB519646 FLAVIO JOSE CABRAL DE BRITO OLIVEIR 30/08/2024 12:45:16
JB519644 GIORGE DO CARMO BEZERRA 30/08/2024 12:48:29

Transação efetuada com sucesso.

Transação efetuada com sucesso por: JB519644 GIORGE DO CARMO BEZERRA.



PREFEITURA MUNICIPAL DE CAMOCIM DE SÃO FÉLIX

Praça São Felix, Nº 20 - Centro - Camocim de São Félix/PE

10766129/0001-69

Exercício: 2024

ORDEM DE PAGAMENTO

ORDEM DE PAGAMENTO 04686

DATA: 30/08/2024 VENCTO:29/08/2024 PAGTO: 30/08/2024

Credor.: H E CONSTRUTORA E ESTRUTURAS LTD. CNPJ: 27.603.095/0001-94 Cod: 9814

Endereço: RUA GUSTAVO MONTEIRO DOS SANTOS,

Cidade.: CAMOCIM DE SAO FELIX

CEP: 55665-000

Discriminação...:

VALOR SUBEMPENHO NESTA DATA PARA PAGAMENTO DA NF 739 3º BM PARCIAL AO CONTRATO 245/2024. CONFORME PL 048/2024, CONCORRENCIA ELETRONICA 003/2024, PARA CONSTRUÇÃO DE UMA NOVA UNIDADE ESCOLAR LOCALIZADA NA AVENIDA CORONEL JOAO B...

Valor 68.888,95

(sessenta e oito mil, oitocentos e oitenta e oito reais e noventa e cinco centavos) * * * * *

Despesa Bruta: RR\$ 68.888,95

Table with columns: EMP/SUB N., LOCAL, FUNCIONAL, NATUREZA, VALOR, ANULAÇÃO, DESCONTO, LÍQUIDO. Row 1: 1310 / 3, GL 020802, 12.361.0120.1167.0000, 4.4.90.51.00, RR\$ 68.888,95, RR\$ 0,00, RR\$ 5.235,56, RR\$ 63.653,39. Row 2: TOTAL RR\$ 68.888,95, RR\$ 0,00, RR\$ 5.235,56, RR\$ 63.653,39

Despesa Líquida: RR\$ 63.653,39

ORDEM DE PAGAMENTO

PAGUE-SE __/__/__

George do Carmo Bezerra
Prefeito

Pagamento efetuado com o(s) seguinte(s) Recurso(s):

Table with columns: Banco, Conta, Cheque, Valor R\$. Row 1: 001, 10.915-0, transf, RR\$ 63.653,39. Row 2: TOTAL. RR\$ 63.653,39

Despesa paga em 30/08/2024 Com os recursos acima discriminados

Flávio José Cabral de Brito Oliveira
Tesoureiro

RECIBO: Recebi(emos) o valor constante deste(s) Empenho(s)

__/__/__

Ass: _____

Nome: _____

CGC/CPF: _____



PREFEITURA MUNICIPAL DE CAMOCIM DE SÃO FÉLIX

Praça São Felix, Nº 20 - Centro - Camocim de São Félix/PE

CNPJ:10766129/0001-69

Nota de Empenho

0478

Dados do Fornecedor

Table with fields: Código (7), Nome do Fornecedor (INSTITUTO NACIONAL DO SEGURO SOCIAL), Endereço (AV RUI BARBOSA), Cidade (CARUARU), U.F. (PE), C.N.P.J./C.P.F. (29.979.036/0194-02)

Especificação do Material ou Serviço

Table with fields: Descrição do Empenho (VALOR REFERENTE AO REPASSE EM FAVOR DO INSS...), Valor Bruto R\$ (3.031,11)

Table with fields: Código (99 95 11), Classificação da Despesa Empenhada (EXTRA ORÇAMENTARIA INSS...), Ficha: 9221

Table with fields: Fonte de Recurso (Recursos não Destinados a Contrapartida), Código de Aplicação (Ordinário, Recursos Próprios do Município)

Dados do Empenho

Table with fields: Tipo de Empenho (EX - Extra), Data da Emissão (29/08/2024), Vencimento (20/09/2024), Saldo Anterior (-164.841,37), Valor do Empenho (3.031,11), Saldo na Atual (-167.872,48)

Table with fields: Descontos, Valor Líquido R\$ (3.031,11)

VALOR A SER PAGO R\$ 3.031,11 três mil e trinta e um reais e onze centavos

Table with fields: Deduzido da dotação própria (Data: 29/08/2024), Atesto/Liquidação que conferi e recebi o(s) material(ais)/serviço(s), Assinaturas of George do Carmo Bezerra and Flavio José Cabral de Brito Oliveira

Handwritten fields: Cheque Nº: 92.007, Conta: 23.809-0, Data: 20/09/2024

Recibo section: Recebi(emos) a importância de R\$ 3.031,11 três mil e trinta e um reais e onze centavos, Documento de identificação: RG nº, Orgão Emissor, Assinatura



Receita Federal

Documento de Arrecadação de Receitas Federais

CNPJ 10.766.129/0001-69	Razão Social MUNICIPIO DE CAMOCIM DE SAO FELIX		
Período de Apuração Agosto/2024	Data de Vencimento 20/09/2024	Número do Documento 07.16.24262.8246243-0	Pagar este documento até 20/09/2024
Observações Nº Recibo Declaração: 50000264821407			Valor Total do Documento 3.031,11

Composição do Documento de Arrecadação					
Código	Denominação	Principal	Multa	Juros	Total
1162	CP PATRONAL - RETENÇÃO LEI 9.711/98	3.031,11			3.831,11
	01 CP PATRONAL - RETENÇÃO LEI 9.711/98				
	PA:08/2024 Vencimento:28/89/2824				
	CNO:90.828.34403/72 CNPJ Prestador:27.683.895/0881-94				
	Totais	3.031,11			3.031,11

SEDA (Versão:5.2.0) Página: 1 / 1 18/09/2024 12:40:29

85850000030 4 31110385242 0 64071624262 9 82462430804 7

AUTENTICAÇÃO MECÂNICA

Documento de Arrecadação de Receitas Federais

85850000030 4 31110385242 0 64071624262 9 82462430804 7



CNPJ: 10.766.129/0001-69
 Número: 07.16.24262.8246243-0
 Pagar até: 20/09/2024
 Valor: 3.031,11

Pague com o PIX



SISBB - SISTEMA DE INFORMACOES BANCO DO BRASIL
20/09/2024 - AUTOATENDIMENTO - 12.51.58
17108B1710 SEGUNDA VIA 0001

COMPROVANTE DE PAGAMENTO

CLIENTE: PM CSF; TRIBS MUNS

AGENCIA: 1710-8 CONTA: 23.809-0

=====
Convenio RFB-DARF CODIGO DE BARRAS

Agente Arrecadador: CNC 001 Banco do Brasil S.A.

Codigo de Barras 8585000030-4 31110385242-0

64071624262-9 82462430804-7

Data do pagamento 20/09/2024

Numero do Documento 07.16.24262.8246243-0

Valor Total 3.031,11

Modelo aprovado pelo Ato Declaratorio Executivo

Conjunto nº 01 de 31 de outubro de 2011

DOCUMENTO: 092007

AUTENTICACAO SISBB: C.855.458.AB6.34A.2EF



PREFEITURA MUNICIPAL DE CAMOCIM DE SÃO FÉLIX

Praça São Felix, Nº 20 - Centro - Camocim de São Félix/PE

10766129/0001-69

Exercício: 2024

ORDEM DE PAGAMENTO

ORDEM DE PAGAMENTO 05242

DATA: 20/09/2024 VENCTO:20/09/2024 PAGTO: 20/09/2024

Credor.: INSTITUTO NACIONAL DO SEGURO SOC CNPJ: 29.979.036/0194-02 Cod: 7

Endereço: AV RUI BARBOSA

Cidade.: CARUARU

CEP: 55012-080

Discriminação..:

VALOR REFERENTE AO REPASSE EM FAVOR DO INSS, CORRESPONDENTE A RETENÇÃO DO I NSS PRESTADOR DE SERVIÇOS PESSOA JURIDICA - EFD-REINF DA NF Nº 739 CNPJ 27 .603.095/0001-94. HE CONSTRUTORA E ESTRUTURAS LTDA. CONFORME EMPENHO 1310/3

Valor 3.031,11

(três mil e trinta e um reais e onze centavos) * * * * *

Despesa Bruta: RR\$ 3.031,11

Table with columns: EMP/SUB N., LOCAL, FUNCIONAL, NATUREZA, VALOR, ANULAÇÃO, DESCONTO, LÍQUIDO. Row 1: 478 / 1 EX 999511 RR\$ 3.031,11 RR\$ 0,00 RR\$ 0,00 RR\$ 3.031,11. Row 2: TOTAL RR\$ 3.031,11 RR\$ 0,00 RR\$ 0,00 RR\$ 3.031,11

Despesa Líquida: RR\$ 3.031,11

ORDEM DE PAGAMENTO

PAGUE-SE __/__/__

Handwritten signature of George do Carmo Bezerra, Prefeito

Pagamento efetuado com o(s) seguinte(s) Recurso(s):

Table with columns: Banco, Conta, Cheque, Valor R\$. Row 1: 001 | 23.809-0 | 92007 | RR\$ 3.031,11. Row 2: TOTAL. RR\$ 3.031,11

Despesa paga em 20/09/2024 Com os recursos acima discriminados

Handwritten signature of Elvino José Cabral de Brito Oliveira, Tesoureiro

RECIBO: Recebi(emos) o valor constante deste(s) Empenho(s)

Ass: _____ Nome: _____ CGC/CPF: _____



PREFEITURA MUNICIPAL DE CAMOCIM DE SÃO FÉLIX
Praça São Felix, Nº 20 - Centro - Camocim de São Félix/PE
CNPJ: 10766129/0001-69

NOTA DE LIQUIDAÇÃO
1350 / 1

NOTA DE LIQUIDAÇÃO Nº	1	TIPO:	GL	FICHA:	489	DATA:	29/08/2024	REQUISIÇÃO Nº:	
LICITAÇÃO: DISPENSA				DOCUMENTO:			VENCIMENTO: 29/08/2024		
NOME:	H E CONSTRUTORA E ESTRUTURAS LTDA			27.603.095/0001-94			CÓDIGO: 9814		
ENDEREÇO:	RUA GUSTAVO MONTEIRO DOS SANTOS, 893			55665-000			CAMOCIM DE SAO FELIX		
DESCRIÇÃO DO MATERIAL E/OU SERVIÇO								VALOR TOTAL	
VALOR SUBEMPENHO NESTA DATA. PARA PAGAMENTO DA NF 740 4º BM E 1º BM DO 1º TERMO ADITIVO DE (PREÇO:ACRESCIMO AO CONTRATO 245/2024. CONFORME PL 048/2024, CONCORRENCIA ELETRONICA 003/2024,PARA CONSTRUÇÃO DE UMA NOVA UNIDADE ESCOLAR LOCALIZADA NA AVENIDA JOAO BEZERRA DA SILVA NESTA CIDADE.CONFORME DEMAIS								126.968,92	
CÓDIGO		CLASSIFICAÇÃO DA DESPESA EMPENHADA							
02		PREFEITURA MUNICIPAL							
02 08 02		FUNDEB							
4.4.90.51.99		OUTRAS OBRAS E INSTALAÇÕES							
12.361.0120.1167.0000		CONSTRUÇÃO, REFORMA E/OU AMPLIAÇÃO DAS UNIDADES ESCOLARES E QUADRAS							
Fonte de Recurso				Código de Aplicação					
0	Recursos nao Destinados a Contrapartida			252	EDUCAÇÃO-FUNDEF-OUTROS				
09	FUNDEB			000	EDUCAÇÃO-FUNDEF-OUTROS				
08	Recursos Destinados ao FUNDEB								
0	Recursos nao Destinados a Contrapartida								
VALOR DD EMPENHO		LIQUIDADO ATÉ A DATA		VALOR DESTA LIQUIDAÇÃO		SALDO A LIQUIDAR			
154.719,37		126.968,92		126.968,92		27.750,45			
Descontos:				IRRF- OUTROS RENDIMENTOS-PRINCIPAL		1.523,63		Valor Liquido R\$: 117.319,28	
				ISSQN - PRINCIPAL		2.539,38			
				INSS PRESTADOR DE SERVIÇOS PESSOA JURIDICA - EFD-REINF		5.586,63			
VALOR A SER PAGO R\$				117.319,28		cento e vinte e seis mil, novecientos e sessenta e oito reais e noventa e dois centavos			
LIQUIDAÇÃO AUTORIZADO EM		29/08/2024		 Anderson Luis Lemos de Melo Set. de Infra Estrutura Art. 25840					
A DESPESA REFERENTE A ESTA LIQUIDAÇÃO, FOI DEVIDAMENTE PROCESSADA, ENCONTRANDO-SE EM ORDEM PARA PAGAMENTO.									
LIQUIDADO				ORDEM DE PAGAMENTO, PAGUE-SE:					
DATA				DATA					
 Flávio José Cabral de Brito Oliveira CPF: 827.947.324-98 Tesoureiro				 George do Carmo Bezerra CPF: 11.411.534-76 Prefeito					
DESPESA PAGA EM				RECIBO					
BANCO	CONTA	CHEQUE	VALOR	RECEBI(EMOS) O VALOR CONSTANTE OESTE SUBEMPENHO.					
007	10.975-0	TRANSF.	117.319,28						
				NOME: _____					
				CNPJ/CPF: _____					

Contrato nº 245/2024
Processo licitatório nº 048/2024
Concorrência eletrônica nº 003/2024

CONSTRUÇÃO DE UMA NOVA UNIDADE ESCOLAR, LOCALIZADA À
AV. CORONEL JOÃO BEZERRA DA SILVA- CAMOCIM DE SÃO FELIX

NOTAS FISCAIS

CERTIDÕES

HE CONSTRUTORA E ESTRUTURAS LTDA

Rua Gustavo Monteiro dos Santos, 893 - Centro - Camocim de São Félix - PE - 55665-000
E-mails: heconstrutoralicitacoes@gmail.com / heconstrutora.cf@gmail.com

CNPJ: 27.603.085/0001-94

Contrato nº 245/2024
Processo licitatório nº 048/2024
Concorrência eletrônica nº 003/2024

**CONSTRUÇÃO DE UMA NOVA UNIDADE ESCOLAR, LOCALIZADA À
AV. CORONEL JOÃO BEZERRA DA SILVA- CAMOCIM DE SÃO FELIX**

4º BOLETIM DE MEDIÇÃO
1º BOLETIM DE MEDIÇÃO - ADITIVO

Em anexo:

- 1. Nota Fiscal**
- 2. Boletim de Medição**
- 3. Memória de Cálculo**
- 4. Composição de Custo**
- 5. Diário de Obra**
- 6. ART E CNO**
- 7. Crea da Empresa**
- 8. Relação de Folha de Pagamento com Alocação em CNO**
- 9. FGTS com Comprovante de Pagamento**
- 10. Previdenciário DCTFWeb, (Recibo)**
- 11. Certidões fiscais**



PREFEITURA DE CAMOCIM DE SÃO FELIX
SECRETARIA DE ADMINISTRAÇÃO E FINANÇAS
NFSe Nota Fiscal de Serviços Eletrônica

Praça São Félix N° 26 - Centro, CEP 55665-000 - Camocim de São Félix - PE
 TEL.: (81)3743-1156 CNPJ: 10.766.129/0001-69



Número da Nota: **00000740**
 Competência: **AGO/2024**
 Data e Hora Emissão: **29/08/2024 13:54:21**
 Código de Verificação: **3M2D-3KTYD**

INFORMAÇÕES FISCAIS

Exigibilidade do ISS: **EXIGÍVEL** Regime de Tributação: **NDRMAL** Município de Incidência do ISS: **CAMOCIM DE SÃO FELIX - PE** Local da Prestação: **CAMOCIM DE SÃO FELIX - PE**
 Número do RPS: Série do RPS: Tipo do RPS: Emissão do RPS: ISS Retido: **SIM**

PRESTADOR DE SERVIÇOS

CPF/CNPJ: **27.603.095/0001-94** Inscrição Municipal: **1670**
 Nome/Razão Social: **H E CONSTRUTORA E ESTRUTURAS LTDA**
 Endereço: **GUSTAVO MONTEIRO DDS SANTOS, NDVO. 893 CASA**
 Município: **CAMOCIM DE SÃO FELIX** UF: **PE** CEP: **0**
 E-mail: TEL:

TOMADOR DE SERVIÇOS

CPF/CNPJ: **10.766.129/0001-69** Inscrição Municipal: **341** Inscrição Estadual: **---**
 Nome/Razão Social: **PREFEITURA MUNICIPAL DE CAMOCIM DE SÃO FELIX**
 Endereço: **PRC SAO FELIX, 20 CENTRD**
 Município: **CAMOCIM DE SÃO FELIX** UF: **PE** CEP: **55665000**
 E-mail:

DISCRIMINAÇÃO DOS SERVIÇOS

1RM 04 - 0M 01 - REFERENTE AO 1 TERMO ADITIVO DE VALOR - CONSTRUCAO DE UMA NOVA UNIDADE ESCOLAR #OTD:1 - V.UND.:R\$126.968,92 - TOTAL:R\$126.968,92
 REFERENTE AO 1 TERMO ADITIVO DE VALOR, A SERVIÇOS DE CONTRUÇÃO DE 01 (UMA) NOVA UNIDADE ESCOLAR, LOCALIZADA NA AVENIDA CORONEL JOAD BEZERRA DA SILVA, CENTRO, NO MUNICIPIO DE CAMOCIM DE SAO FELIX, DE ACORDO COM O CONTRATO N 245/2024, PROCESSO LICITATORIO N 048/2024, CONCORRENCIA ELETRONICA N 003/2024, CONFORME 04 BOLETIM DE MEDICAD - 01 BOLETIM DE MEDICAD DO ADITIVO EM ANEXO.

DBS:
 MAO DE OBRA 40% 50.797,57
 MATERIAL 60% 76.181,35
 INSS 5.586,63
 ISS 2.539,35
 IRPJ 1.523,63

DADOS BANCARIOS:
 AG: 1710-8
 CC: 16210-8
 BANCO DO BRASIL

VALOR TOTAL DA NOTA = R\$ 126.968,92

Atividade Prestada: **500283 - CONSTRUCAD CIVIL EM GERAL (6,00 UFM)TRANSP. DE ESTUDANTE, LDCAÇÃO DE M** Código CNAE: **4120400**
702 - 702 - Execução, por administração, empreitada ou subempreitada, de obras de construção civil, hidráulica ou elétrica e de outras

Valor Líquido (R\$)	Valor das Deduções (R\$)	Base de Cálculo (R\$)	Alíquota (%)	Valor do ISS (R\$)
115.033,84	0,00	126.968,92	3,00%	3.809,07
COFINS (R\$)	INSS (R\$)	PIS (R\$)	CSLL (R\$)	IRRF (R\$)
0,00	5.586,63	0,00	0,00	2.539,38
Outras Retenções(R\$)				
0,00				

OUTRAS INFORMAÇÕES5

- Esta NFS-e foi emitida com respaldo no decreto de N°13/2012.
 - O ISS desta NFS-e será RETIDO pelo Tomador de Serviço.
 - Data de vencimento do ISS desta NFS-e: 15/09/2024.
<https://www.tributosmunicipais.com.br/NFE-CamocimSaoFelix/notaFiscalAction.do?operacao=verificarAutenticidade>

3951403345328

<https://www.tributosmunicipais.com.br/NFE-CamocimSaoFelix/notaFiscalAction.do?operacao=verificarAutenticidade> acesse o site para verificar a

CÁLCULO DE RETENÇÕES

VALOR TOTAL DA NOTA (R\$)	R\$ 126.968,92
IRRJ (1,2%)	R\$ 1.523,63
ISS (5%)	R\$ 2.539,38
INSS	R\$ 5.586,63
LÍQUIDO	R\$ 117.319,28

Material	R\$ 76.181,35
Mão de Obra	R\$ 50.787,57

PREFEITURA MUNICIPAL DE CAMOCIM DE SÃO FÉLIX
SECRETARIA DE INFRAESTRUTURA

44. SOLICITAÇÃO DE MEDIÇÃO - 15 BIM REPERTE AO 1º ADITIVO DE VALOR

CONTRATA: HE CONSTRUTORA E ESTRUTURAS LTDA
 CNPJ: 27.602.095/0001-94
 OBJETO: CONSTRUÇÃO DE UMA NOVA UNIDADE ESCOLAR, LOCALIZADA A AV. CORDEIRO BEZERRA DA SILVA, NO MUNICÍPIO DE CAMOCIM DE SÃO FÉLIX (PE)
 LOCAL: MUNICÍPIO DE CAMOCIM DE SÃO FÉLIX - PE
 DATA DA ORDEM DE SERVIÇO: 06/08/2024
 PROCESSO LICITATÓRIO: 0487/2024
 CONTRATO: 145/2024
 PERÍODO DO CONTRATO DE PROGRAMAÇÃO: 15/09/2024
 VALOR DA MEDIÇÃO: R\$ 124.964,92
 DATA: 28/08/2024

CÓDIGO	UNIDADE	QUANTIDADE	PREÇO UNITÁRIO	PREÇO UNITÁRIO COMPLETO	VALORES TOTAIS	QUANTIDADES MÉDIAS		ACUMULADO ANTERIOR	ACUMULADO ATUAL	PERÍODO	VALORES MÉDIOS (R\$)		VALORES	%
						ACUMULADO ANTERIOR	PERÍODO				ACUMULADO TOTAL	QUANTIDADE		
3.0	ADMINISTRAÇÃO LOCAL													
3.1	ADMINISTRAÇÃO LOCAL DE OBRA	1,00	60.508,00	79.210,00	79,210,00	0,25	0,25	19.532,72	19.532,72	0,73	38.538,59	75,00%		
3.2	RECURSOS E EMPREITEIRAS													
3.2.1	RECURSOS E EMPREITEIRAS DE FORMA MANUAIS, EM	10,24	8,38	18,34	11,64	30,24	30,24	312,64	312,64	0,00	0,00	0,00%		
3.2.2	RECURSOS E EMPREITEIRAS DE FORMA MANUAIS, EM	61,80	21,18	21,18	1.976,76	62,80	62,80	1.676,76	1.676,76	0,00	0,00	0,00%		
3.2.3	RECURSOS E EMPREITEIRAS DE FORMA MANUAIS, EM	71,12	18,36	21,81	1.667,86	73,32	73,32	1.667,86	1.667,86	0,00	0,00	0,00%		
3.2.4	RECURSOS E EMPREITEIRAS DE FORMA MANUAIS, EM	15,00	10,25	11,67	705,05	15,00	15,00	205,05	205,05	0,00	0,00	0,00%		
3.2.5	RECURSOS E EMPREITEIRAS DE FORMA MANUAIS, EM	972,84	1,80	2,24	2.179,13	972,83	972,83	2.179,13	2.179,13	0,00	0,00	0,00%		
3.2.6	RECURSOS E EMPREITEIRAS DE FORMA MANUAIS, EM	101,68	1,08	1,84	2.021,25	102,68	102,68	3.923,23	3.923,23	5,00	0,00	0,00%		
3.2.7	RECURSOS E EMPREITEIRAS DE FORMA MANUAIS, EM	101,68	6,64	8,39	8.469,72	102,68	102,68	8.469,72	8.469,72	0,00	0,00	0,00%		
3.2.8	RECURSOS E EMPREITEIRAS DE FORMA MANUAIS, EM	240,96	19,45	49,28	11.874,50	185,33	315,61	9.334,04	11.874,50	0,00	0,00	0,00%		
3.2.9	RECURSOS E EMPREITEIRAS DE FORMA MANUAIS, EM	116,74	93,64	116,42	11.948,71	58,37	58,37	6.973,96	13.946,92	0,00	0,00	0,00%		
3.10	RECURSOS E EMPREITEIRAS DE FORMA MANUAIS, EM	0,96	6,17	7,70	5.362,58	333,96	333,96	4.263,49	5.362,58	0,00	0,00	0,00%		
3.8	SERVIÇOS PRELIMINARES E CANTIER DE OBRA													
3.8.1	SERVIÇOS PRELIMINARES E CANTIER DE OBRA	6,08	189,21	216,79	1.413,94	6,00	6,00	1.421,94	1.421,94	5,00	0,00	0,00%		
3.8.2	SERVIÇOS PRELIMINARES E CANTIER DE OBRA	104,98	81,40	81,81	8.588,43	104,98	104,98	8.588,43	8.588,43	0,00	0,00	0,00%		
3.8.3	SERVIÇOS PRELIMINARES E CANTIER DE OBRA	74,00	179,40	211,85	6.242,96	28,00	28,00	6.262,58	6.262,58	0,00	0,00	0,00%		
3.8.4	SERVIÇOS PRELIMINARES E CANTIER DE OBRA	14,94	4,56	5,69	8.274,34	14,94	14,94	8.274,34	8.274,34	0,00	0,00	0,00%		
4.1	RECURSOS E EMPREITEIRAS DE FORMA MANUAIS, EM	215,63	71,96	91,36	2.147,28	152,77	319,82	14.016,17	17.213,23	46,04	4.276,63	19,70%		
4.2	RECURSOS E EMPREITEIRAS DE FORMA MANUAIS, EM	180,00	24,00	28,56	1.285,19	81,65	165,84	2.317,09	3.602,18	77,10	2.205,99	41,65%		
4.3	RECURSOS E EMPREITEIRAS DE FORMA MANUAIS, EM	971,53	80,96	101,13	88.216,02	381,67	872,53	29.412,64	58.819,28	0,00	0,00	0,00%		
5.0	CONCRETO ARMADO E ALVENARIA DE FERRAMENTADO													
5.1	CONCRETO ARMADO E ALVENARIA DE FERRAMENTADO													
5.1.1	CONCRETO ARMADO E ALVENARIA DE FERRAMENTADO	01,97	14,99	19,77	1.156,14	16,96	16,96	916,53	916,53	12,96	242,61	20,91%		
5.1.2	CONCRETO ARMADO E ALVENARIA DE FERRAMENTADO	2941	3.723,44	2.142,92	11.317,17	23,26	23,26	50.076,91	50.076,91	6,25	13.240,46	20,91%		
5.1.3	CONCRETO ARMADO E ALVENARIA DE FERRAMENTADO	313,08	14,99	19,77	2.316,03	103,69	103,69	2.034,67	2.034,67	4,39	82,58	3,84%		
5.1.4	CONCRETO ARMADO E ALVENARIA DE FERRAMENTADO	711,93	107,33	194,05	98.117,89	199,62	398,15	26.759,06	53.372,00	134,16	17.986,83	16,33%		
5.1.5	CONCRETO ARMADO E ALVENARIA DE FERRAMENTADO	14,02	1.773,44	2.129,92	51.713,13	19,61	19,61	42.216,76	42.216,76	4,41	9.494,32	18,33%		
5.2	SUPRIMENTOS													
5.2.1	SUPRIMENTOS	18,58	1.213,44	1.152,92	48.003,25	0,00	0,00	0,00	0,00	0,00	0,00	100,00%		
5.2.2	SUPRIMENTOS	31,99	1.721,44	2.142,92	11.464,02	0,00	0,00	0,00	0,00	0,00	0,00	100,00%		
5.2.3	SUPRIMENTOS	316,38	40,19	504,15	14.463,97	0,00	0,00	0,00	0,00	0,00	0,00	100,00%		
5.2.4	SUPRIMENTOS	248,10	16,65	48,65	17.074,93	0,00	0,00	0,00	0,00	0,00	0,00	100,00%		

HE CONSTRUTORA E ESTRUTURAS LTDA
 CNPJ: 27.602.095/0001-94
 R. Gustavo Monteiro dos Santos, nº 893
 Conto, Camocim de São Félix - PE
Aerton Magro da Silva
 Eng(a) Civil
 CREA - 32617PE / 1801682453
Cláudia Kelly de Oliveira Lima
 Eng(a) Civil
 CREA - 1818883724

PREFEITURA MUNICIPAL DE CAMOCIM DE SÃO FELIX

SECRETARIA MUNICIPAL DE INFRAESTRUTURA

44 - MÊS DE MEDIÇÃO - 1ª BM REFERENTE AO MÍNIMO DE VALOR

CONTRATO: HE CONSTRUTORA E ESTRUTURAS LTDA

CNPJ: 27.095/0001-94

OBJETO: CONSTRUÇÃO DE UMA NOVA UNIDADE ESCOLAR, LOCALIZADA A AV. CORONEL GIZERRA DA SILVA, NO MUNICÍPIO DE

CAMOCIM DE SÃO FELIX - PE

PROCESSO LICITATÓRIO: 04/07/2024

LOCAL: MUNICÍPIO DE CAMOCIM DE SÃO FELIX - PE

CONCURRENCIA ELETRÔNICA: 09/2/2024

CONTRATO: 24/7/2024

VALOR DO CONTRATO REPROGRAMADO: R\$ 1.874.719,37

PERÍODO DA MEDIÇÃO: 22/08/2024

DATA: 28/08/2024

VALOR DA MEDIÇÃO: R\$ 124.964,92

CÓDIGO	DESCRIÇÃO	UNIDADE	PREÇO UNITÁRIO			VALORES TOTAIS	ACUMULADO ANTERIOR	PERÍODO	QUANTIDADES MEDIDAS	ACUMULADO ANTERIOR	ACUMULADO TOTAL	MÉDIO	VALORES	%
			PREÇO UNITÁRIO	PREÇO UNITÁRIO	PREÇO UNITÁRIO									
3.2.1.2	CONCRETO MÓDULO M3	M	203,10	RS	203,10	0,00	0,00	203,10	RS	203,10	RS	2.470,01	100,00%	
3.2.1.3	CONCRETO MÓDULO M3	M	36,28	RS	36,28	0,00	0,00	36,28	RS	36,28	RS	7.470,01	100,00%	
3.2.1.4	CONCRETO MÓDULO M3	M	11,19	RS	11,19	0,00	0,00	11,19	RS	11,19	RS	217,37	100,00%	
3.2.1.5	CONCRETO MÓDULO M3	M	69,16	RS	69,16	0,00	0,00	69,16	RS	69,16	RS	8.533,07	100,00%	
3.2.1.6	CONCRETO MÓDULO M3	M	3,57	RS	3,57	0,00	0,00	3,57	RS	3,57	RS	145,27	100,00%	
3.2.1.7	CONCRETO MÓDULO M3	M	76,69	RS	76,69	0,00	0,00	76,69	RS	76,69	RS	2.914,54	100,00%	
3.2.1.8	CONCRETO MÓDULO M3	M	4,13	RS	4,13	0,00	0,00	4,13	RS	4,13	RS	2.914,54	100,00%	
3.2.1.9	CONCRETO MÓDULO M3	M	41,36	RS	41,36	0,00	0,00	41,36	RS	41,36	RS	18.137,45	100,00%	
3.2.1.10	CONCRETO MÓDULO M3	M	5,66	RS	5,66	0,00	0,00	5,66	RS	5,66	RS	18.137,45	100,00%	
3.2.1.11	CONCRETO MÓDULO M3	M	17,71	RS	17,71	0,00	0,00	17,71	RS	17,71	RS	68.614,49	100,00%	
3.2.1.12	CONCRETO MÓDULO M3	M	13,06	RS	13,06	0,00	0,00	13,06	RS	13,06	RS	28,99	100,00%	
3.2.1.13	CONCRETO MÓDULO M3	M	409,17	RS	409,17	0,00	0,00	409,17	RS	409,17	RS	4,55	100,00%	
3.2.1.14	CONCRETO MÓDULO M3	M	18,46	RS	18,46	0,00	0,00	18,46	RS	18,46	RS	4.854,66	100,00%	
3.2.1.15	CONCRETO MÓDULO M3	M	11,50	RS	11,50	0,00	0,00	11,50	RS	11,50	RS	3.500,11	100,00%	
3.2.1.16	CONCRETO MÓDULO M3	M	41,99	RS	41,99	0,00	0,00	41,99	RS	41,99	RS	274,60	100,00%	
3.2.1.17	CONCRETO MÓDULO M3	M	21,33	RS	21,33	0,00	0,00	21,33	RS	21,33	RS	2.133,47	100,00%	
3.2.1.18	CONCRETO MÓDULO M3	M	1.653,86	RS	1.653,86	0,00	0,00	1.653,86	RS	1.653,86	RS	6,00	100,00%	
3.2.1.19	CONCRETO MÓDULO M3	M	46,82	RS	46,82	0,00	0,00	46,82	RS	46,82	RS	2.293,60	100,00%	
3.2.1.20	CONCRETO MÓDULO M3	M	78,81	RS	78,81	0,00	0,00	78,81	RS	78,81	RS	149,92	100,00%	
3.2.1.21	CONCRETO MÓDULO M3	M	67,03	RS	67,03	0,00	0,00	67,03	RS	67,03	RS	2.999,84	100,00%	
3.2.1.22	CONCRETO MÓDULO M3	M	41,76	RS	41,76	0,00	0,00	41,76	RS	41,76	RS	102,90	100,00%	
3.2.1.23	CONCRETO MÓDULO M3	M	16,13	RS	16,13	0,00	0,00	16,13	RS	16,13	RS	433,15	100,00%	
3.2.1.24	CONCRETO MÓDULO M3	M	41,99	RS	41,99	0,00	0,00	41,99	RS	41,99	RS	3.132,17	100,00%	
3.2.1.25	CONCRETO MÓDULO M3	M	11,50	RS	11,50	0,00	0,00	11,50	RS	11,50	RS	11.556,30	100,00%	
3.2.1.26	CONCRETO MÓDULO M3	M	56,72	RS	56,72	0,00	0,00	56,72	RS	56,72	RS	67.967,31	100,00%	
3.2.1.27	CONCRETO MÓDULO M3	M	14,32	RS	14,32	0,00	0,00	14,32	RS	14,32	RS	970,04	100,00%	
3.2.1.28	CONCRETO MÓDULO M3	M	17,09	RS	17,09	0,00	0,00	17,09	RS	17,09	RS	070,68	100,00%	
3.2.1.29	CONCRETO MÓDULO M3	M	14,71	RS	14,71	0,00	0,00	14,71	RS	14,71	RS	39.853,99	100,00%	

Aerton Magno N. da Silva

Eng. Civil

CREA - 32617PE/1801682453

Gleice Kelly da Oliveira Lins

Eng.(a) Civil

HE CONSTRUTORA E ESTRUTURAS LTDA

CNPJ: 27.095/0001-94

Nº. Gustavo Monteiro dos Santos, nº 803

Conto, Capangá de São Félix - PE

HE CONSTRUTORA E ESTRUTURAS LTDA

CNPJ: 27.095/0001-94

Nº. Gustavo Monteiro dos Santos, nº 803

Conto, Capangá de São Félix - PE

CÓDIGO	UNIDADE	QUANTIDADE	PREÇO UNITÁRIO	PREÇO UNITÁRIO	PREÇO UNITÁRIO	COORDENADA ELETRÔNICA			VALOR DO CONTRATO REPROGRAMADO	VALOR DA MEDIÇÃO	PERÍODO DA MEDIÇÃO	VALORES	SALDO À MEDIR
						VALORES TOTAIS	ACRÉDITADO	ACRÉDITADO ANTERIOR					
						09/08/2024	01/07/2024	05/07/2024	RS 3.574.219,37	RS	28/08/2024	RS	126.948,92
9.1.1	m²	870,08	RS 41,16	RS 37,88	RS 44.948,13	0,00	0,00	RS	RS	RS	870,08	RS 44.948,33	100,00%
9.1.2	m²	550,47	RS 14,32	RS 17,86	RS 9.847,50	0,00	0,00	RS	RS	RS	550,47	RS 9.847,40	100,00%
9.1.3	m²	590,47	RS 32,29	RS 42,21	RS 12.684,86	0,00	0,00	RS	RS	RS	550,47	RS 22.684,86	100,00%
9.1.4	m²	590,47	RS 43,35	RS 51,66	RS 29.411,28	0,00	0,00	RS	RS	RS	550,47	RS 28.437,28	100,00%
9.1.5	m²	574,77	RS 18,02	RS 22,51	RS 10.318,07	0,00	0,00	RS	RS	RS	574,77	RS 52.936,07	100,00%
9.1.6	m²	15,31	RS 39,32	RS 179,85	RS 2.390,32	0,00	0,00	RS	RS	RS	15,31	RS 2.390,32	100,00%
9.1.7	UNO	14,88	RS 786,31	RS 981,51	RS 13.735,47	0,00	0,00	RS	RS	RS	14,00	RS 13.735,42	100,00%
9.1.8	UNO	11,88	RS 201,61	RS 8,66	RS 31.394,11	0,00	0,00	RS	RS	RS	15,00	RS 11.594,51	100,00%
9.1.9	UNO	16,00	RS 287,18	RS 134,24	RS 5.739,84	0,00	0,00	RS	RS	RS	16,00	RS 5.739,84	100,00%
9.1.10	m²	8,00	RS 475,84	RS 583,41	RS 4.717,81	0,00	0,00	RS	RS	RS	8,40	RS 4.732,81	100,00%
9.1.11	UN	4,88	RS 163,86	RS 202,19	RS 892,26	0,00	0,00	RS	RS	RS	4,00	RS 826,76	100,00%
9.1.12	m²	11,91	RS 282,43	RS 132,81	RS 4.201,96	0,00	0,00	RS	RS	RS	11,91	RS 4.201,96	100,00%
9.1.13	m²	3.694,40	RS 291,88	RS 164,83	RS 54.872,71	0,00	0,00	RS	RS	RS	3.494,40	RS 34.472,73	100,00%
9.1.14	m²	17,00	RS 479,92	RS 2.634,48	RS 13.371,34	0,00	0,00	RS	RS	RS	17,00	RS 13.172,54	100,00%
9.1.15	m²	11,70	RS 245,64	RS 311,81	RS 1.650,11	0,00	0,00	RS	RS	RS	11,00	RS 3.650,13	100,00%
9.1.16	m²	187,10	RS 212,88	RS 253,30	RS 42.780,23	0,00	0,00	RS	RS	RS	187,20	RS 49.780,22	100,00%
9.1.17	m²	66,94	RS 242,39	RS 178,14	RS 19.712,87	0,00	0,00	RS	RS	RS	66,94	RS 38.712,07	100,00%
9.1.18	UN	1,00	RS 1.373,11	RS 1.633,32	RS 1.633,32	0,00	0,00	RS	RS	RS	2,00	RS 2.615,31	100,00%
9.1.19	UN	1,00	RS 908,09	RS 194,86	RS 184,86	0,00	0,00	RS	RS	RS	2,00	RS 364,86	100,00%
9.1.20	UN	4,00	RS 9,31	RS 12,40	RS 49,60	0,00	0,00	RS	RS	RS	4,00	RS 49,60	100,00%
9.1.21	UN	4,86	RS 31,01	RS 13,17	RS 53,08	0,00	0,00	RS	RS	RS	4,00	RS 55,08	100,00%
9.1.22	UN	8,00	RS 11,34	RS 15,41	RS 123,28	0,00	0,00	RS	RS	RS	8,00	RS 123,28	100,00%
9.1.23	UN	1,00	RS 211,06	RS 288,67	RS 288,67	0,00	0,00	RS	RS	RS	1,00	RS 288,67	100,00%
9.1.24	M	900,00	RS 2,04	RS 2,14	RS 7.286,90	0,00	0,00	RS	RS	RS	900,00	RS 2.286,00	100,00%
9.1.25	M	900,00	RS 2,81	RS 1,98	RS 1.221,26	0,00	0,00	RS	RS	RS	900,00	RS 3.221,00	100,00%
9.1.26	M	600,00	RS 4,17	RS 3,45	RS 1.770,00	0,00	0,00	RS	RS	RS	600,00	RS 3.270,00	100,00%

PREFEITURA MUNICIPAL DE CAMOCIM DE SÃO FÉLIX

SECRETARIA DE INFRAESTRUTURA

4º FOLHETO DE MEDIÇÃO - 1ª SEMANAL REFERENTE AO 1º SEMESTRE DE VALOR

CÓDIGO	UNIDADE	QUANTIDADE	PREÇO UNITÁRIO	PREÇO UNITÁRIO COM IPI	VALORES TOTAIS	ACRÉDITO ANTERIOR	PERÍODO	ACRÉDITO TOTAL	ACRÉDITO ANTERIOR	VALOR DO CONTRATO REPROGRAMADO	VIGÊNCIA DO CONTRATO: 22 MESES	PERÍODO DA MEDIÇÃO: 23/08/2024		
												QUANTIDADE	VALOR DA MEDIÇÃO	
												LOCAL: MUNICÍPIO DE CAMOCIM DE SÃO FÉLIX - PE		
												CONTRATO: 24572824		
												COMODORÊNCIA ELETRÔNICA: 002/2824		
												VALORES MEDIADOS (R\$)		
												QUANTIDADE	VALORES	
												%	%	
11.1	UN	1	100,00	136,31	R\$ 136,31	0,00		0,00	R\$	R\$ 1.191,80		60,00	R\$ 8.191,80	100,00%
11.2	UN	12,00	142,39	171,87	R\$ 2.114,44	0,00		0,00	R\$	R\$ 2.134,44		12,00	R\$ 2.134,44	100,00%
11.3	UN	17,00	241,84	304,60	R\$ 5.653,70	0,00		0,00	R\$	R\$ 3.853,20		17,00	R\$ 3.853,20	108,00%
11.4	PI	19,00	151,46	2.877,74	R\$ 4.544,23	0,00		0,00	R\$	R\$ 4.544,23		19,00	R\$ 4.544,23	100,00%
11.5	UN	213,00	104,16	22.186,12	R\$ 29.014,53	0,00		0,00	R\$	R\$ 29.014,53		213,00	R\$ 29.014,53	100,00%
11.6	PI	14,00	159,96	2.239,44	R\$ 4.778,08	0,00		0,00	R\$	R\$ 6.778,83		14,00	R\$ 6.778,83	108,00%
11.7	UN	18,00	244,11	4.393,98	R\$ 5.372,82	0,00		0,00	R\$	R\$ 5.372,82		18,00	R\$ 5.372,82	100,00%
11.8	UN	1,00	10,19	10,19	R\$ 184,01	0,00		0,00	R\$	R\$ 184,01		1,00	R\$ 184,01	108,00%
11.9	UN	100,00	41,21	4.121,00	R\$ 10.974,00	0,00		0,00	R\$	R\$ 10.974,00		100,00	R\$ 10.974,00	100,00%
11.10	UN	16,00	59,83	957,28	R\$ 1.193,64	0,00		0,00	R\$	R\$ 1.193,64		16,00	R\$ 1.193,64	100,00%
11.11	UN	2,00	53,05	106,10	R\$ 142,50	0,00		0,00	R\$	R\$ 142,52		2,00	R\$ 142,52	100,00%
11.12	UN	5,00	40,84	204,20	R\$ 255,01	0,00		0,00	R\$	R\$ 213,61		5,00	R\$ 213,61	100,00%
11.13	UN	17,00	93,26	1.585,42	R\$ 3.648,00	0,00		0,00	R\$	R\$ 3.648,00		17,00	R\$ 3.648,00	100,00%
11.14	UN	42,00	51,72	2.172,24	R\$ 2.712,78	0,00		0,00	R\$	R\$ 2.712,78		42,00	R\$ 2.712,78	100,00%
11.15	UN	2,00	68,33	136,66	R\$ 170,70	0,00		0,00	R\$	R\$ 170,70		2,00	R\$ 170,70	100,00%
11.16	PI	18,00	63,62	1.145,16	R\$ 1.438,46	0,00		0,00	R\$	R\$ 1.438,46		18,00	R\$ 1.438,46	100,00%
11.17	UN	20,00	113,19	2.263,80	R\$ 3.293,48	0,00		0,00	R\$	R\$ 3.293,48		20,00	R\$ 3.293,48	100,00%
11.18	M	95,00	62,82	5.967,90	R\$ 8.272,76	0,00		0,00	R\$	R\$ 8.272,76		95,00	R\$ 8.272,76	100,00%
11.19	M	95,00	18,61	1.767,95	R\$ 1.621,63	0,00		0,00	R\$	R\$ 1.621,63		95,00	R\$ 1.621,63	100,00%
11.20	M	95,00	27,23	2.586,25	R\$ 3.330,93	0,00		0,00	R\$	R\$ 3.330,93		95,00	R\$ 3.330,93	100,00%
11.21	UN	1,00	791,20	791,20	R\$ 989,49	0,00		0,00	R\$	R\$ 989,49		1,00	R\$ 989,49	100,00%
11.22	UN	6,00	474,30	2.845,80	R\$ 3.181,58	0,00		0,00	R\$	R\$ 3.181,58		6,00	R\$ 3.181,58	100,00%
11.23	M	100,00	19,46	1.946,00	R\$ 2.016,00	0,00		0,00	R\$	R\$ 2.016,00		100,00	R\$ 2.016,00	100,00%
11.24	UN	20,00	3,549	70,98	R\$ 88,60	0,00		0,00	R\$	R\$ 88,60		20,00	R\$ 88,60	100,00%

HE CONSTRUTORA E ESTRUTURAS LTDA
 CNPJ: 27.603.095/0001-94
 Rua Gustavo Monteiro dos Santos, nº 893
 Centro, Camocim de São Félix - PE

Aerton Magno N. da Silva
 Eng. Civil
 CREA - 32617PE / 1801682453
 CREM/PE: 1818883724

HE CONSTRUTORA E ESTRUTURAS LTDA
 Eng. Kelly da Silveira Lins
 Eng. Civil
 CREA - 32617PE / 1801682453
 CREM/PE: 1818883724



PREFEITURA MUNICIPAL DE CAMOCIM DE SÃO FÉLIX
SECRETARIA DE INFRAESTRUTURA

CONTRATO Nº 003/2024
 DATA DA DRETA DE SERVIÇO 06/08/2024
 LOCAL: MUNICÍPIO DE CAMOCIM DE SÃO FÉLIX - PE
 Nº BOLETIM DE MEDIÇÃO: 1º BIMESTRE EM 1º ADO INO DE VALOR
 Nº INSCRIÇÃO DE MEDIÇÃO: 23/08/2024
 Nº DA DRETA DE SERVIÇO: 23/08/2024
 Nº DA DRETA DE SERVIÇO: 23/08/2024
 Nº DA DRETA DE SERVIÇO: 23/08/2024

CÓDIGO	UNIDADE	QUANTIDADE	PREÇO UNITÁRIO	PREÇO UNITÁRIO COM IPI	VALORES TOTAIS	ACRÉDITO ANTERIOR	PERÍODO	ACRÉDITO TOTAL	ACRÉDITO ANTERIOR	QUANTIDADE	VALOR	%	PERÍODO DA MEDIÇÃO	VALOR DA MEDIÇÃO	DATA
12.4.1.1	UN	14,00	R\$ 114,59	R\$ 41,94	R\$ 7.486,36	0,00	0,00	0,00	R\$	18,00	R\$ 7.486,36	100,00%	23/08/2024	R\$	23/08/2024
12.4.1.2	UN	18,00	R\$ 27,78	R\$ 7,84	R\$ 501,24	0,00	0,00	0,00	R\$	18,00	R\$ 501,24	100,00%	23/08/2024	R\$	23/08/2024
12.4.1.3	UN	12,00	R\$ 153,33	R\$ 216,40	R\$ 2.600,88	0,00	0,00	0,00	R\$	12,00	R\$ 2.600,88	100,00%	23/08/2024	R\$	23/08/2024
12.4.1.4	UN	12,00	R\$ 47,93	R\$ 109,51	R\$ 1.314,24	0,00	0,00	0,00	R\$	12,00	R\$ 1.314,24	100,00%	23/08/2024	R\$	23/08/2024
12.4.1.5	UN	7,00	R\$ 176,43	R\$ 721,01	R\$ 442,00	0,00	0,00	0,00	R\$	2,00	R\$ 442,00	100,00%	23/08/2024	R\$	23/08/2024
12.4.1.6	UN	12,00	R\$ 47,48	R\$ 91,41	R\$ 1.179,92	0,00	0,00	0,00	R\$	12,00	R\$ 1.179,92	100,00%	23/08/2024	R\$	23/08/2024
12.4.1.7	UN	28,00	R\$ 66,20	R\$ 92,80	R\$ 2.314,40	0,00	0,00	0,00	R\$	28,00	R\$ 2.314,40	100,00%	23/08/2024	R\$	23/08/2024
12.4.1.8	UN	12,00	R\$ 84,36	R\$ 78,77	R\$ 1.013,52	0,00	0,00	0,00	R\$	12,00	R\$ 1.013,52	100,00%	23/08/2024	R\$	23/08/2024
12.4.1.9	UN	4,00	R\$ 208,64	R\$ 208,15	R\$ 832,60	0,00	0,00	0,00	R\$	4,00	R\$ 832,60	100,00%	23/08/2024	R\$	23/08/2024
12.4.1.10	UN	4,00	R\$ 78,45	R\$ 97,98	R\$ 391,96	0,00	0,00	0,00	R\$	4,00	R\$ 391,96	100,00%	23/08/2024	R\$	23/08/2024
12.4.1.11	UN	7,00	R\$ 66,29	R\$ 47,80	R\$ 474,83	0,00	0,00	0,00	R\$	2,00	R\$ 474,83	100,00%	23/08/2024	R\$	23/08/2024
12.4.1.12	UN	3,00	R\$ 27,17	R\$ 9,65	R\$ 289,53	0,00	0,00	0,00	R\$	2,00	R\$ 289,53	100,00%	23/08/2024	R\$	23/08/2024
12.4.1.13	UN	1,00	R\$ 7.813,22	R\$ 9.783,25	R\$ 9.783,25	0,00	0,00	0,00	R\$	1,00	R\$ 9.783,25	100,00%	23/08/2024	R\$	23/08/2024
12.4.1.14	UN	101,324	R\$ 1,10	R\$ 4,23	R\$ 882,00	0,00	0,00	0,00	R\$	161,324	R\$ 882,00	100,00%	23/08/2024	R\$	23/08/2024
12.4.1.15	UN	101,324	R\$ 1,13	R\$ 10,45	R\$ 26.517,46	0,00	0,00	0,00	R\$	161,324	R\$ 26.517,46	100,00%	23/08/2024	R\$	23/08/2024
12.4.1.16	UN	1.000,00	R\$ 17,05	R\$ 17,55	R\$ 17.550,00	0,00	0,00	0,00	R\$	1.000,00	R\$ 17.550,00	100,00%	23/08/2024	R\$	23/08/2024
12.4.1.17	UN	1.000,00	R\$ 18,13	R\$ 2.918,84	R\$ 2.918,84	0,00	0,00	0,00	R\$	1.000,00	R\$ 2.918,84	100,00%	23/08/2024	R\$	23/08/2024
12.4.1.18	UN	1.000,00	R\$ 11,13	R\$ 17,12	R\$ 17.120,00	0,00	0,00	0,00	R\$	1.000,00	R\$ 17.120,00	100,00%	23/08/2024	R\$	23/08/2024
12.4.1.19	UN	5.000,00	R\$ 78,27	R\$ 74,25	R\$ 371.250,00	0,00	0,00	0,00	R\$	5.000,00	R\$ 371.250,00	100,00%	23/08/2024	R\$	23/08/2024
12.4.1.20	UN	5.000,00	R\$ 71,67	R\$ 15,15	R\$ 353.750,00	0,00	0,00	0,00	R\$	5.000,00	R\$ 353.750,00	100,00%	23/08/2024	R\$	23/08/2024
12.4.1.21	UN	17,41	R\$ 24,10	R\$ 67,20	R\$ 1.170,00	0,00	0,00	0,00	R\$	17,41	R\$ 1.170,00	100,00%	23/08/2024	R\$	23/08/2024
12.4.1.22	UN	15,40	R\$ 9,03	R\$ 9,17	R\$ 141,14	0,00	0,00	0,00	R\$	15,40	R\$ 141,14	100,00%	23/08/2024	R\$	23/08/2024
12.4.1.23	UN	24,18	R\$ 494,14	R\$ 618,14	R\$ 14.937,50	0,00	0,00	0,00	R\$	24,18	R\$ 14.937,50	100,00%	23/08/2024	R\$	23/08/2024
12.4.1.24	UN	14,70	R\$ 497,27	R\$ 497,27	R\$ 7.314,90	0,00	0,00	0,00	R\$	14,70	R\$ 7.314,90	100,00%	23/08/2024	R\$	23/08/2024

Aerton Magno N. da Silva
 Eng. Civil
 CREA - 32617PE / 1801682453

SECRETARIA DE INFRAESTRUTURA
 Nº 27/2024/000154
 2024/08/23

PREFEITURA MUNICIPAL DE CAMOCIM DE SÃO FÉLIX
SECRETARIA DE INFRAESTRUTURA

48 BOLETIM DE MEDIÇÃO - 19 BM REFERENTE AO 1º BIMESTRE DE VALOR
 LOCAL: MUNICÍPIO DE CAMOCIM DE SÃO FÉLIX - PE

CÓDIGO	DESCRIÇÃO	UNIDADE	QUANTIDADE	PREÇO UNITÁRIO	PREÇO LIMITADO	PREÇO UNITÁRIO	PREÇO LIMITADO	QUANTIDADES MEDIDAS		ACUMULADO ANTERIOR	ACUMULADO TOTAL	CONTRATO: 3457824	VENCIMENTO DO CONTRATO: 12 MESES	VALOR DO CONTRATO REPROGRAMADO: R\$ 3.874.718,37	PERÍODO DA MEDIÇÃO: 28/08/2024	VALOR DA MEDIÇÃO: R\$	DATA: 28/08/2024							
								ACUMULADO ANTERIOR	ACUMULADO TOTAL															
15.1	REPARAÇÃO - PLAN ALTA LITERA, MODELO 40x50x100, DA TIPOLOGIA: 40x50x100, 100% DE ACABAMENTO, LOCALIZADA A INV. COORDENAL BIZERRA DA SILVA, NO MUNICÍPIO DE CAMOCIM DE SÃO FÉLIX - PE	un	1,00	R\$ 9.906,59	R\$ 9.906,59	R\$ 9.906,59	R\$ 9.906,59	0,00	0,00	R\$ -	R\$ 9.906,59	1,00	R\$ 9.906,59	100,00%	126.944,92									
15.2	REPARAÇÃO - GIRA GIRA CARROSEL 02M, 100% DE ACABAMENTO, LOCALIZADA A INV. COORDENAL BIZERRA DA SILVA, NO MUNICÍPIO DE CAMOCIM DE SÃO FÉLIX - PE	un	1,00	R\$ 3.173,23	R\$ 3.173,23	R\$ 3.173,23	R\$ 3.173,23	0,00	0,00	R\$ -	R\$ 3.173,23	1,00	R\$ 3.173,23	100,00%										
15.3	REPARAÇÃO - GIRA GIRA CARROSEL 02M, 100% DE ACABAMENTO, LOCALIZADA A INV. COORDENAL BIZERRA DA SILVA, NO MUNICÍPIO DE CAMOCIM DE SÃO FÉLIX - PE	un	1,00	R\$ 1.424,06	R\$ 1.424,06	R\$ 1.424,06	R\$ 1.424,06	0,00	0,00	R\$ -	R\$ 1.424,06	1,00	R\$ 1.424,06	100,00%										
15.4	REPARAÇÃO - GIRA GIRA CARROSEL 02M, 100% DE ACABAMENTO, LOCALIZADA A INV. COORDENAL BIZERRA DA SILVA, NO MUNICÍPIO DE CAMOCIM DE SÃO FÉLIX - PE	m²	286,59	R\$ 66,55	R\$ 19.072,54	R\$ 19.072,54	R\$ 19.072,54	0,00	0,00	R\$ -	R\$ 19.072,54	286,59	R\$ 19.072,54	100,00%										
15.5	REPARAÇÃO - GIRA GIRA CARROSEL 02M, 100% DE ACABAMENTO, LOCALIZADA A INV. COORDENAL BIZERRA DA SILVA, NO MUNICÍPIO DE CAMOCIM DE SÃO FÉLIX - PE	m²	19,15	R\$ 60,95	R\$ 1.159,99	R\$ 1.159,99	R\$ 1.159,99	0,00	0,00	R\$ -	R\$ 1.159,99	19,15	R\$ 1.159,99	100,00%										
15.6	REPARAÇÃO - GIRA GIRA CARROSEL 02M, 100% DE ACABAMENTO, LOCALIZADA A INV. COORDENAL BIZERRA DA SILVA, NO MUNICÍPIO DE CAMOCIM DE SÃO FÉLIX - PE	m²	222,15	R\$ 22,15	R\$ 4.920,99	R\$ 4.920,99	R\$ 4.920,99	0,00	0,00	R\$ -	R\$ 4.920,99	222,15	R\$ 4.920,99	100,00%										
15.7	REPARAÇÃO - GIRA GIRA CARROSEL 02M, 100% DE ACABAMENTO, LOCALIZADA A INV. COORDENAL BIZERRA DA SILVA, NO MUNICÍPIO DE CAMOCIM DE SÃO FÉLIX - PE	un	8,00	R\$ 416,48	R\$ 3.331,84	R\$ 3.331,84	R\$ 3.331,84	0,00	0,00	R\$ -	R\$ 3.331,84	8,00	R\$ 3.331,84	100,00%										
15.8	REPARAÇÃO - GIRA GIRA CARROSEL 02M, 100% DE ACABAMENTO, LOCALIZADA A INV. COORDENAL BIZERRA DA SILVA, NO MUNICÍPIO DE CAMOCIM DE SÃO FÉLIX - PE	m²	75,00	R\$ 28,28	R\$ 2.121,00	R\$ 2.121,00	R\$ 2.121,00	0,00	0,00	R\$ -	R\$ 2.121,00	75,00	R\$ 2.121,00	100,00%										
15.9	REPARAÇÃO - GIRA GIRA CARROSEL 02M, 100% DE ACABAMENTO, LOCALIZADA A INV. COORDENAL BIZERRA DA SILVA, NO MUNICÍPIO DE CAMOCIM DE SÃO FÉLIX - PE	m²	6,83	R\$ 409,17	R\$ 2.799,99	R\$ 2.799,99	R\$ 2.799,99	0,00	0,00	R\$ -	R\$ 2.799,99	6,83	R\$ 2.799,99	100,00%										
15.10	REPARAÇÃO - GIRA GIRA CARROSEL 02M, 100% DE ACABAMENTO, LOCALIZADA A INV. COORDENAL BIZERRA DA SILVA, NO MUNICÍPIO DE CAMOCIM DE SÃO FÉLIX - PE	un	40,00	R\$ 50,44	R\$ 2.017,60	R\$ 2.017,60	R\$ 2.017,60	0,00	0,00	R\$ -	R\$ 2.017,60	40,00	R\$ 2.017,60	100,00%										
<table border="1"> <tr> <td>VALOR ACUMULADO</td> <td>R\$</td> <td>259.189,33</td> </tr> <tr> <td>VALOR DA MEDIÇÃO</td> <td>R\$</td> <td>116.984,92</td> </tr> <tr> <td>VALOR ACUMULADO</td> <td>R\$</td> <td>376.174,25</td> </tr> </table>													VALOR ACUMULADO	R\$	259.189,33	VALOR DA MEDIÇÃO	R\$	116.984,92	VALOR ACUMULADO	R\$	376.174,25	VALOR ACUMULADO	R\$	1.874.719,37
VALOR ACUMULADO	R\$	259.189,33																						
VALOR DA MEDIÇÃO	R\$	116.984,92																						
VALOR ACUMULADO	R\$	376.174,25																						
VALOR DA MEDIÇÃO	R\$	386.158,45																						
VALOR ACUMULADO	R\$	2.260.877,82																						

Aerton Magno N. da Silva
 Eng. Civil
 CREA - 32617PE / 1801682453

HE CONSTRUTORA E ESTRUTURAS LTDA
 Gleyce Kelly da Conceição Lima
 Eng. Civil
 CREA/PE: 1818833724

HE CONSTRUTORA E ESTRUTURAS LTDA
 CNPJ: 27.603.095/0001-94
 R. Gustavo Monteiro dos Santos, nº 893
 Centro, Camocim de São Félix - PE

CONTRATAÇÃO
 HE CONSTRUTORA E ESTRUTURAS LTDA

ENGENHEIRO FISCAL
 AERTON MAGNO NEPOMUCENO DA SILVA
 ENGENHEIRO CIVIL - CREA PE 1801682453



PREFEITURA MUNICIPAL DE CAMOCIM DE SÃO FÉLIX - PE

MEMÓRIA DE CÁLCULO - 4º BOLETIM DE MEDIÇÃO - 1º BM REFERENTE AO 1º ADITIVO DE VALOR

ITEM	DESCRIÇÃO DOS SERVIÇOS	UND	QUANT.	COMP.	LARG. MÉDIA	ALT. MÉDIA	TAXA	TOTAL
OBRA: CONSTRUÇÃO DE UMA NOVA UNIDADE ESCOLAR LOCALIZADA À AV. CORONEL BEZERRA DA SILVA NO MUNICÍPIO DE CAMOCIM DE SÃO FÉLIX - PE								
LOCAL: MUNICÍPIO DE CAMOCIM DE SÃO FÉLIX - PE								
2.0 REMOÇÕES E DEMOLIÇÕES								
2.8	DEMOLIÇÃO DE ALVENARIA PARA QUALQUER TIPO DE BLOCO DE FORMA MECANIZADA SEM REAPROVEITAMENTO AF_09/2023	M²	QUANT.	COMP.	LARG. MÉDIA	ALT. MÉDIA	TAXA	TOTAL
	ALVENARIA DE BLOCO CERÂMICO (ELEVADO)			411,89	0,15	3,00		185,35
	ALVENARIA DE BLOCO CERÂMICO (EMBASAMENTO)			411,89	0,15	0,90		55,81
	ACUMULADO ANTERIOR						185,35	185,35
								TOTAL
								36,61
2.9	DEMOLIÇÃO DE PISO DE CONCRETO SIMPLES DE FORMA MECANIZADA COM MARTELINHO SEM REAPROVEITAMENTO AF_09/2023	M²	QUANT.	COMP.	LARG. MÉDIA	ALT. MÉDIA	TAXA	TOTAL
	ÁREA DO PISO COM ESPESURA DE 0,08 M		972,83			0,12		116,74
	ACUMULADO ANTERIOR						58,37	58,37
								TOTAL
								98,37
2.10	CARGA, MANOBRAS E DESCARGA DE ENTULHO EM CAMINHÃO BASCULANTE 14 MP - CARGA COM ESCAVADORA HIDRÁULICA (CAÇAMBA DE 0,80 M³ / 111 HP) E DESCARGA LIVRE (UNIDADE M3) AF_07/2020	M³	QUANT.	COMP.	LARG. MÉDIA	ALT. MÉDIA	TAXA	TOTAL
	REMOÇÃO DO FORRO		972,83			0,10	1,25	121,80
	REMOÇÃO DA COBERTA		1021,68			0,10	1,25	127,71
	DEMOLIÇÃO DE ALVENARIA		240,98				1,25	301,20
	DEMOLIÇÃO DO PISO		116,74				1,25	145,93
	APLICADA TAXA DE EMPOLAMENTO DE 1,25							
	ACUMULADO ANTERIOR						553,96	553,96
								TOTAL
								142,48
4.0 IMPLANTACAO EM TERRA								
4.1	ESCAVACAO MANUAL DE VALA COM PROFUNDIDADE MENOR OU IGUAL A 1,30 M AF_02/2021	M³	QUANT.	COMP.	LARG. MÉDIA	ALT. MÉDIA	TAXA	TOTAL
	SAPATAS - BLOCO DAS SALAS DE ATIVIDADES - WCS ALUNOS		30,00	0,80	0,80	2,00	2,00	43,20
			12,00	0,80	0,80	2,00	2,00	17,28
	EMBRASAMENTO - BLOCO DAS SALAS DE ATIVIDADES - WCS ALUNOS			117,33	0,30	0,55	2,00	38,74
				54,69	0,30	0,55	2,00	18,05
	SAPATAS - BLOCO DA BIBLIOTECA		12,00	0,80	0,80	2,00		8,64
			12,00	0,80	0,80	2,00		8,64
	EMBRASAMENTO - BLOCO DA BIBLIOTECA			38,06	0,30	0,55		6,28
				47,50	0,30	0,55		7,84
	SAPATAS - BLOCO DE SERVIÇOS		12,00	0,80	0,80	2,00		8,64
			4,00	0,80	0,80	2,00		2,88
	EMBRASAMENTO - BLOCO DE SERVIÇOS			50,80	0,30	0,55		8,35
				15,83	0,30	0,55		2,56
	SAPATAS - BLOCO DO PATIO		12,00	0,80	0,80	2,00		8,64
	EMBRASAMENTO - BLOCO DO PATIO			47,50	0,30	0,55		7,84
	ACUMULADO ANTERIOR						152,77	152,77
								TOTAL
								34,82
4.2	ATERRO MANUAL DE VALAS COM COMPACTADOR DE SOLÓS DE PERCUSSÃO AF_09/2023	M³	QUANT.	COMP.	LARG. MÉDIA	ALT. MÉDIA	TAXA	TOTAL
	ESCAVACAO - (VOLUME DA FUNDACAO)							
	ESCAVACAO		187,59					187,58
	LASTRO DAS SAPATAS		48,96			0,03	1,00	1,47
	LASTRO DO EMBASAMENTO		108,69			0,03	-1,00	3,26
	CONCRETO DAS SAPATAS		23,26				-1,00	23,26
	EMBRASAMENTO		271,72		0,19		-1,00	51,83
	ACUMULADO ANTERIOR						81,13	81,13
								TOTAL
								26,84
4.3	ATERRO MANUAL DE VALAS COM AREIA PARA ATERRO AF_09/2023	M³	QUANT.	COMP.	LARG. MÉDIA	ALT. MÉDIA	TAXA	TOTAL
	0,80 M NA ÁREA CONSTRUÍDA		1454,18			0,80		872,51
	ACUMULADO ANTERIOR						290,84	290,84
								TOTAL
								581,67
5.0 CONCRETO ARMADO E ALVENARIA DE EMBASAMENTO								
5.1	FUNDACAO							
5.1.2	EMBASAMENTO							
5.1.2.2	ALVENARIA DE VEDAÇÃO DE BLOCOS CERÂMICOS FURADOS NA HORIZONTAL DE 140X19 CM (ESPESURA 14 CM, BLOCO DEITADO) E ARGAMASSA DE ASENTAMENTO COM PREPARO EM BETONEIRA AF_12/2021	M2	QUANT.	COMP.	LARG. MÉDIA	ALT. MÉDIA	TAXA	TOTAL
	EMBASAMENTO - BLOCO DAS SALAS DE ATIVIDADES - WCS ALUNOS			117,38		1,10	2,00	258,24
				54,80		1,10	2,00	120,32
	EMBASAMENTO - BLOCO DA BIBLIOTECA			38,06		1,10		41,87
				47,50		1,10		52,25
	EMBASAMENTO - BLOCO DE SERVIÇOS			50,80		1,10		55,86
				15,83		1,10		17,19
	EMBASAMENTO - BLOCO DO PATIO			47,50		1,10		52,25
	ACUMULADO ANTERIOR						199,82	199,82
								TOTAL
								398,15

Aerton Magno N. da Silva
Eng.º Civil
CREA - 32617PE / 1801682453

SECRETARIA DE PLANEJAMENTO E GESTÃO
Gabinete do Secretário de Planejamento e Gestão
Rua Manoel de Medeiros, 1224
CEP: 55.000-000
Cidade de São Félix - PE

HE CONSTRUTORA E ENGENHARIAS LTDA
CNPJ: 20.005.895/0001-94
Rua Manoel de Medeiros, 1224
Cidade de São Félix - PE

PREFEITURA DE CAMOCIM DE SÃO FÉLIX
4º BOLETIM DE MEDIÇÃO - 1º BM REFERENTE AO 1º ADITIVO DE VALOR

OBRA: CONSTRUÇÃO DE UMA NOVA UNIDADE ESCOLAR, LOCALIZADA À AV. CORONEL BEZERRA DA SILVA, NO MUNICÍPIO DE CAMOCIM DE SÃO FÉLIX - PE

LOCAL: MUNICÍPIO DE CAMOCIM DE SÃO FÉLIX - PE

RELATÓRIO FOTOGRÁFICO

Foto 01



Foto 02



Foto 03

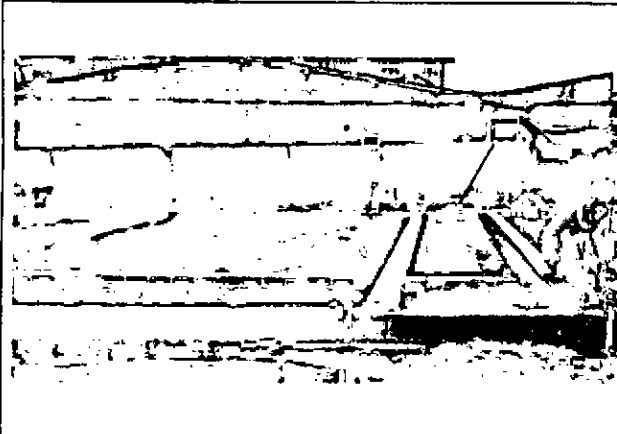

Foto 04

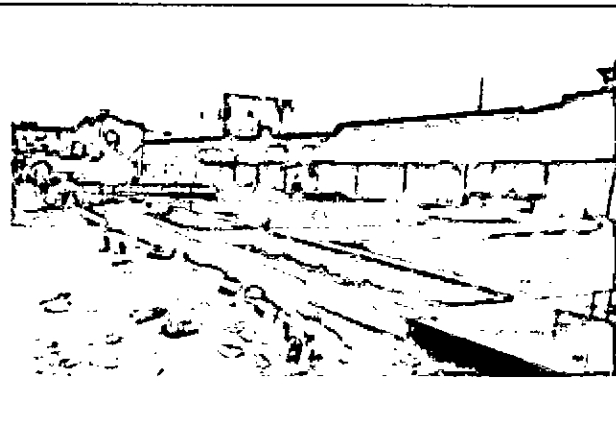

Foto 05

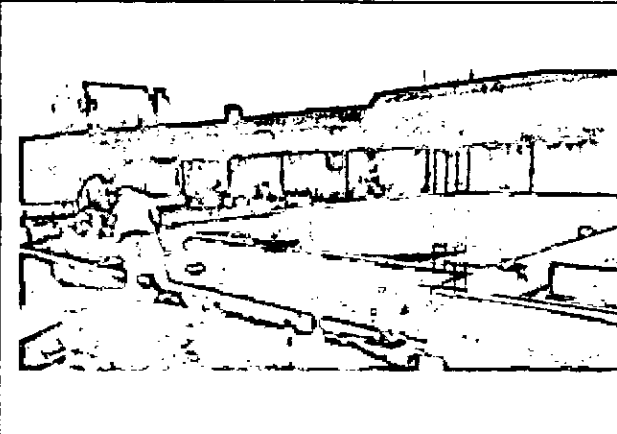

Foto 06

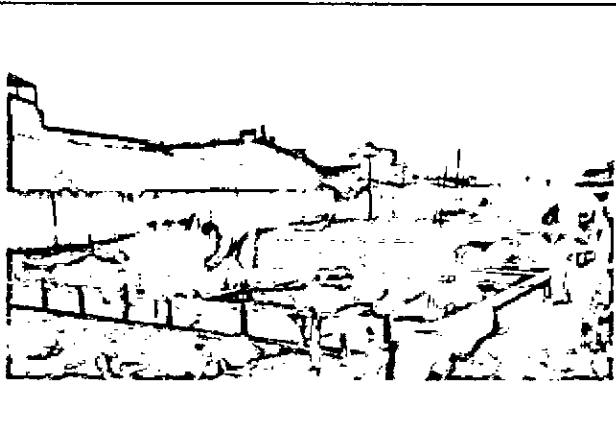

A
Aerton Magno N. da Silva
Engº Civil
CREA - 32617PE / 1801682453

HE CONSTRUTORA E ESTRUTURAS LTDA
Rua Kelly de Oliveira Lima
Emp(s) Civil
CREA/PE 14151/1724

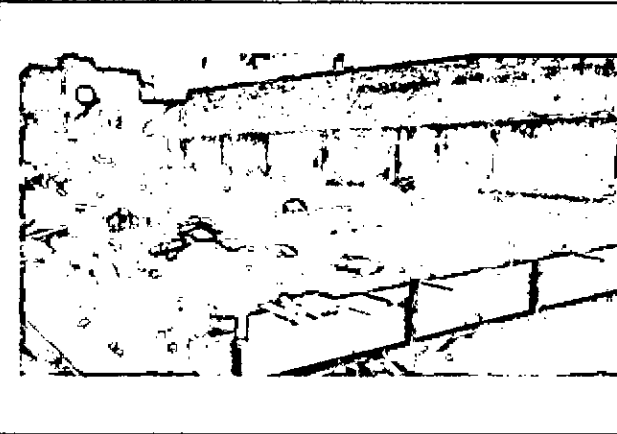
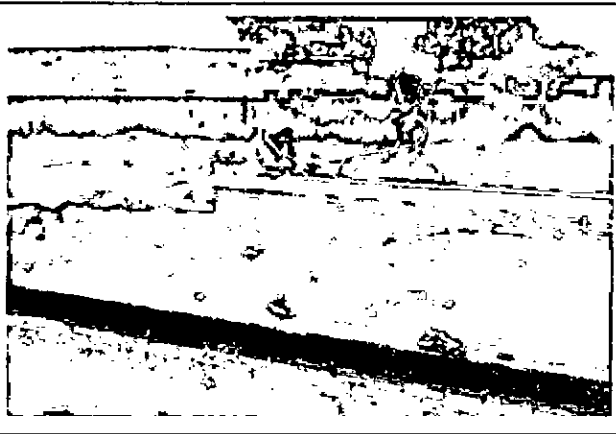
HE CONSTRUTORA E ESTRUTURAS LTDA
CNPJ: 27.603.093/0001-94
Rua Gustavo Tomzeiro dos Santos, nº 203
Centro, Camocim de São Félix - PE

PREFEITURA DE CAMOCIM DE SÃO FÉLIX
4º BOLETIM DE MEDIÇÃO - 1º BM REFERENTE AO 1º ADITIVO DE VALOR

OBRA: CONSTRUÇÃO DE UMA NOVA UNIDADE ESCOLAR, LOCALIZADA À AV. CORONEL BEZERRA DA SILVA, NO MUNICÍPIO DE CAMOCIM DE SÃO FÉLIX - PE

LOCAL: MUNICÍPIO DE CAMOCIM DE SÃO FÉLIX - PE

RELATÓRIO FOTOGRÁFICO

Foto 07



Foto 08



Foto 09

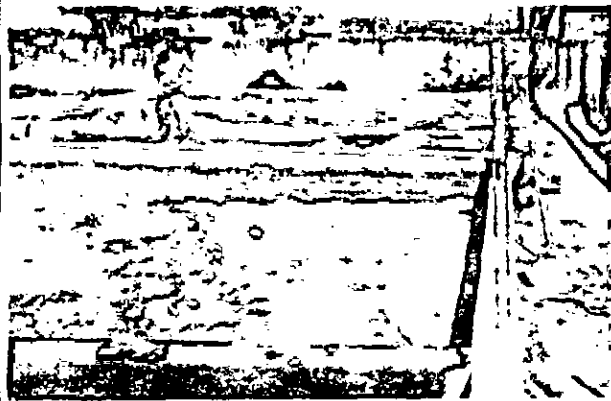

Foto 10

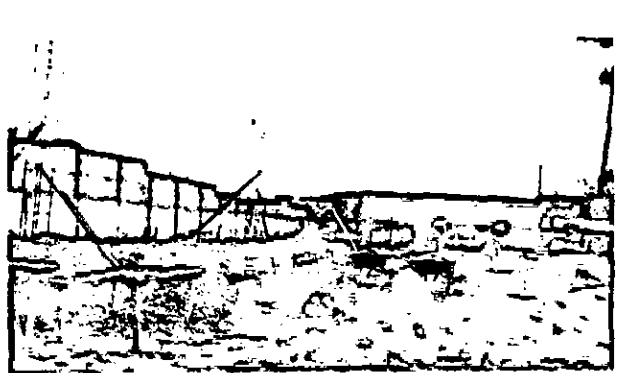

Foto 11



Foto 12

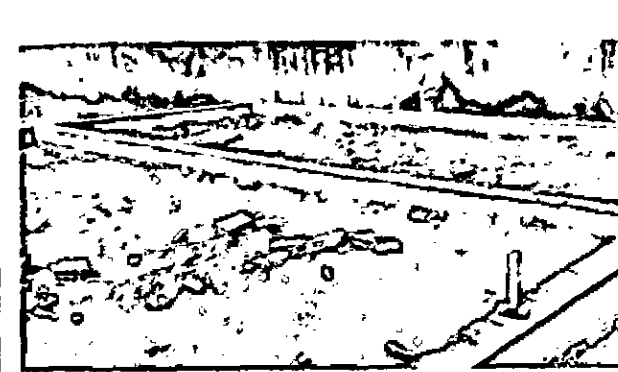

Aerton Magno N. da Silva
Eng.º Civil
CREA - 32617PE / 1801682453

HE CONSTRUTORA E ESTRUTURAS LTDA
CNPJ: 27.095/0001-94
Rua Gustavo V. Rêgo dos Santos, nº 093
Centro, Camocim de São Félix - PE

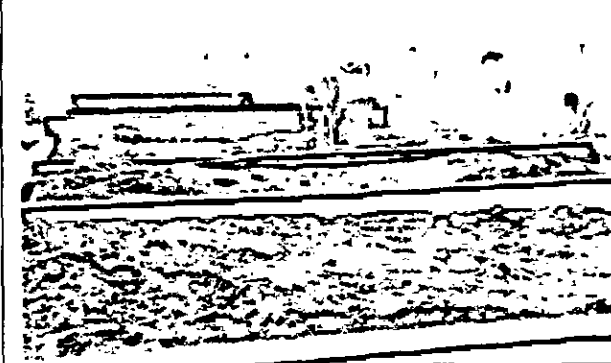
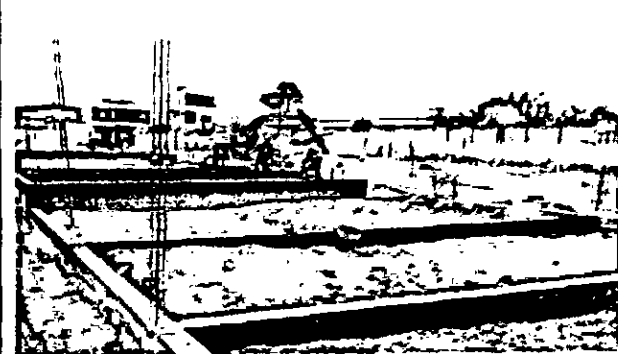
HE CONSTRUTORA E ESTRUTURAS LTDA
CNPJ: 27.095/0001-94
Rua Gustavo V. Rêgo dos Santos, nº 093
Centro, Camocim de São Félix - PE

PREFEITURA DE CAMOCIM DE SÃO FÉLIX
4º BOLETIM DE MEDIÇÃO - 1º BM REFERENTE AO 1º ADITIVO DE VALOR

OBRA: CONSTRUÇÃO DE UMA NOVA UNIDADE ESCOLAR, LOCALIZADA À AV. CORONEL BEZERRA DA SILVA, NO MUNICÍPIO DE CAMOCIM DE SÃO FÉLIX - PE

LOCAL: MUNICÍPIO DE CAMOCIM DE SÃO FÉLIX - PE

RELATÓRIO FOTOGRÁFICO

Foto 13



Foto 14



Foto 15

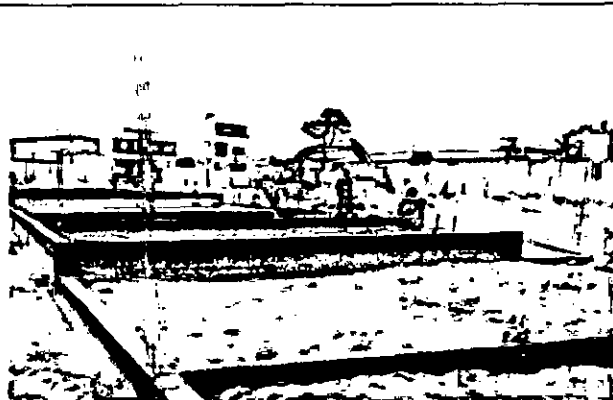

Foto 16

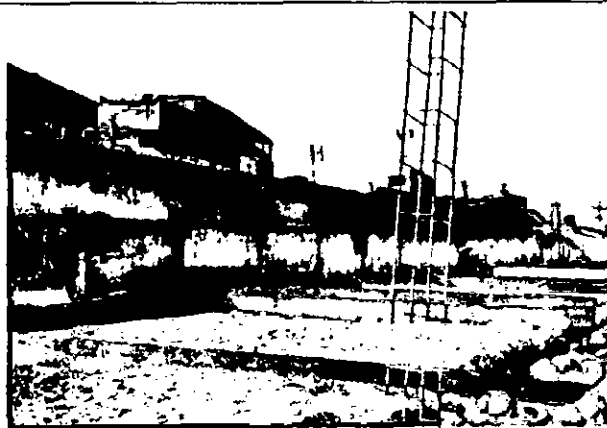

Foto 17

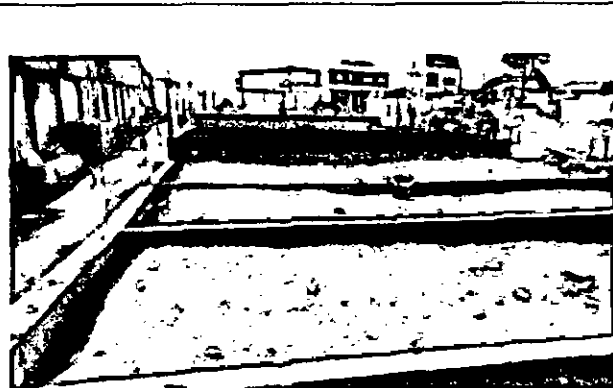

Foto 18

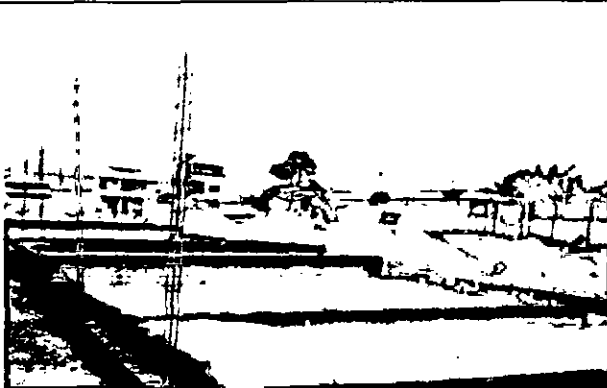

Aerton Magno N. da Silva
Eng.º Civil
CREA - 32617PE / 1801682453

HE CONSTRUTORA E ESTRUTURAS LTDA
Rua Costa Monteiro dos Santos, nº 893
Cidade de Camocim de São Félix - PE
CNPJ: 17.803.095/0001-94

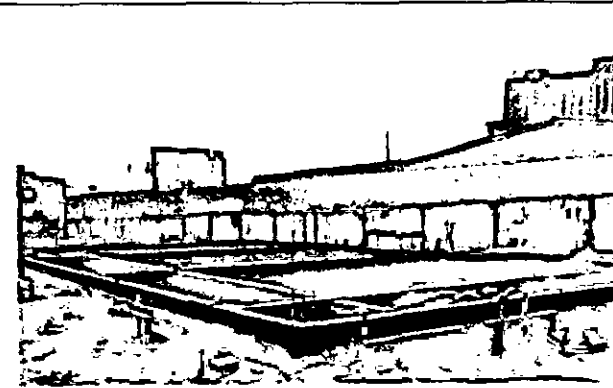
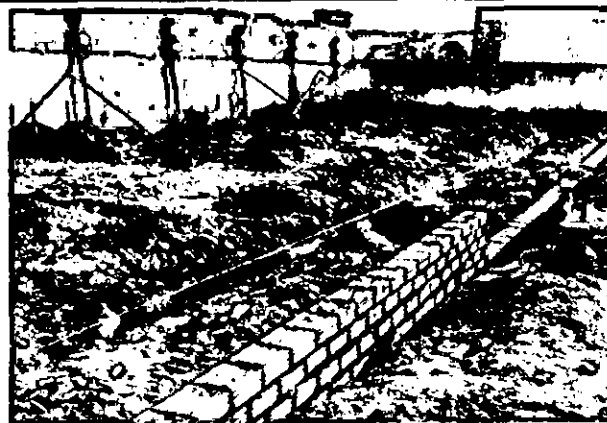
HE CONSTRUTORA E ESTRUTURAS LTDA
CNPJ: 17.803.095/0001-94
Rua Costa Monteiro dos Santos, nº 893
Cidade de Camocim de São Félix - PE

PREFEITURA DE CAMOCIM DE SÃO FÉLIX
4º BOLETIM DE MEDIÇÃO - 1º BM REFERENTE AO 1º ADITIVO DE VALOR

OBRA: CONSTRUÇÃO DE UMA NOVA UNIDADE ESCOLAR, LOCALIZADA À AV. CORONEL BEZERRA DA SILVA, NO MUNICÍPIO DE CAMOCIM DE SÃO FÉLIX - PE

LOCAL: MUNICÍPIO DE CAMOCIM DE SÃO FÉLIX - PE

RELATÓRIO FOTOGRÁFICO

Foto 19



Foto 20



Foto 21

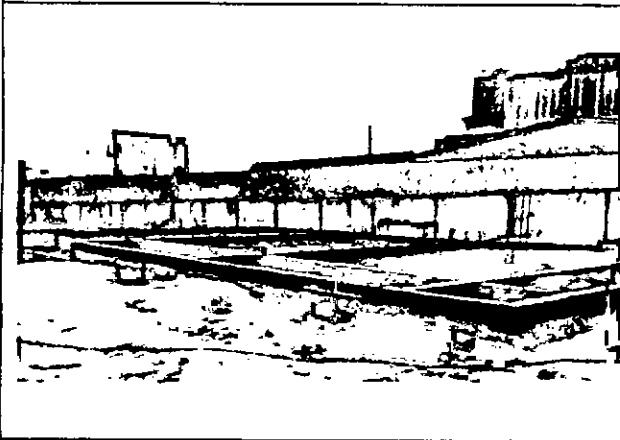

Foto 22

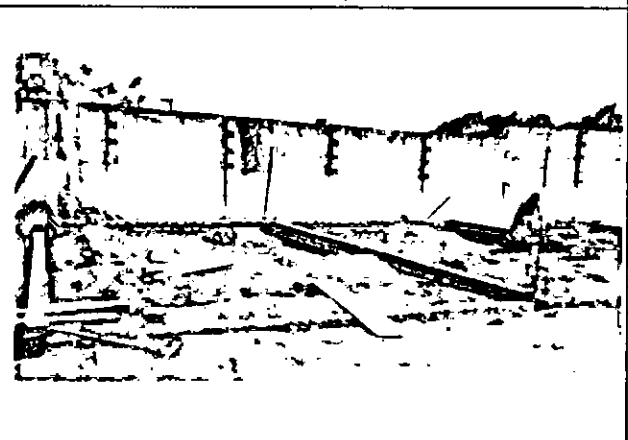

Foto 23

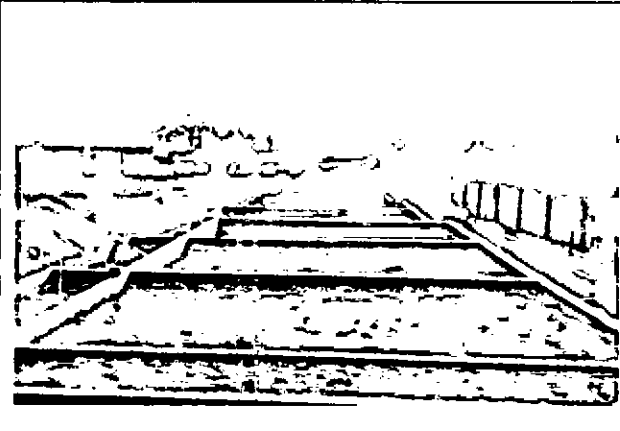

Foto 24

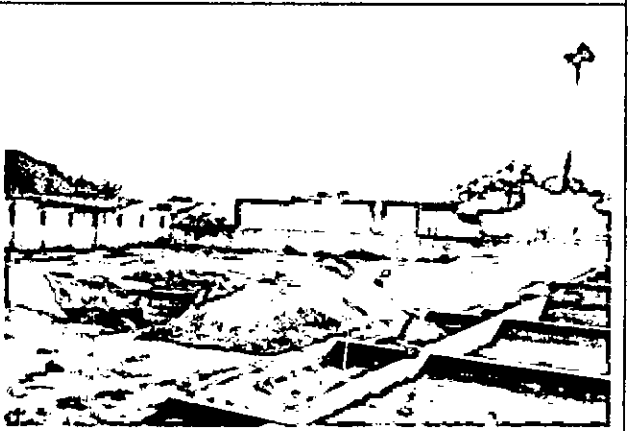

Aerton Magno N. da Silva
Eng. Civil
CREA - 32617PE / 1801682453

HE CONSTRUTORA E ESTRUTURAS LTDA
R. ...
Cidade ...

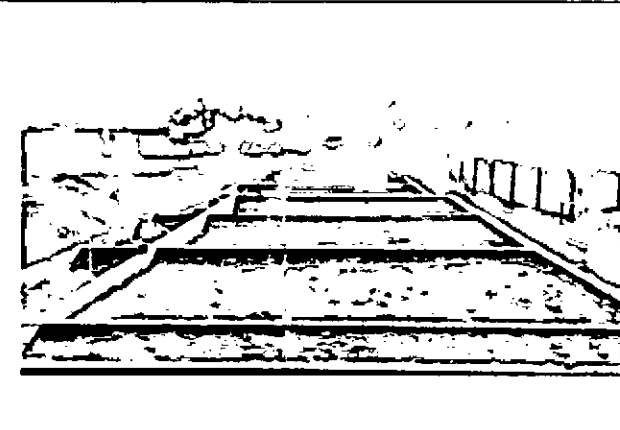
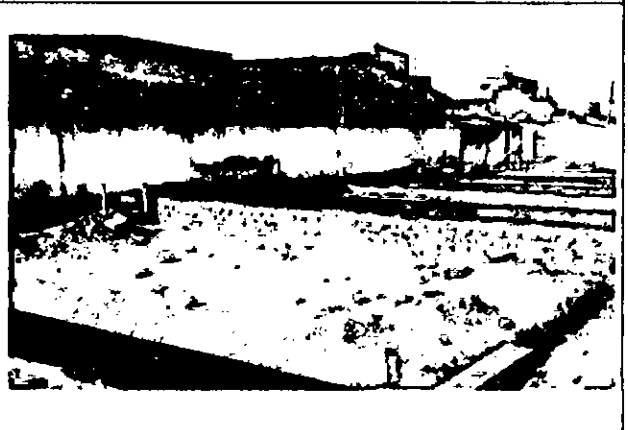
HE CONSTRUTORA E ESTRUTURAS LTDA
CNPJ: 27.623.095/0001-94
R. ... nº 893
Cidade ... - PE

PREFEITURA DE CAMOCIM DE SÃO FÉLIX
4º BOLETIM DE MEDIÇÃO - 1º BM REFERENTE AO 1º ADITIVO DE VALOR

OBRA: CONSTRUÇÃO DE UMA NOVA UNIDADE ESCOLAR, LOCALIZADA À AV. CORONEL BEZERRA DA SILVA, NO MUNICÍPIO DE CAMOCIM DE SÃO FÉLIX - PE

LOCAL: MUNICÍPIO DE CAMOCIM DE SÃO FÉLIX - PE

RELATÓRIO FOTOGRÁFICO

Foto 25



Foto 26



Foto 27

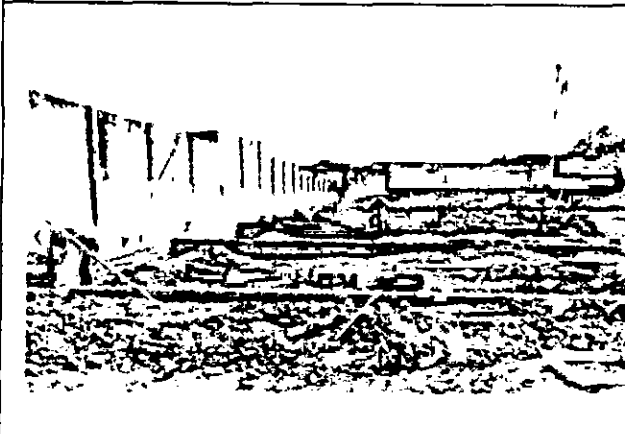

Foto 28

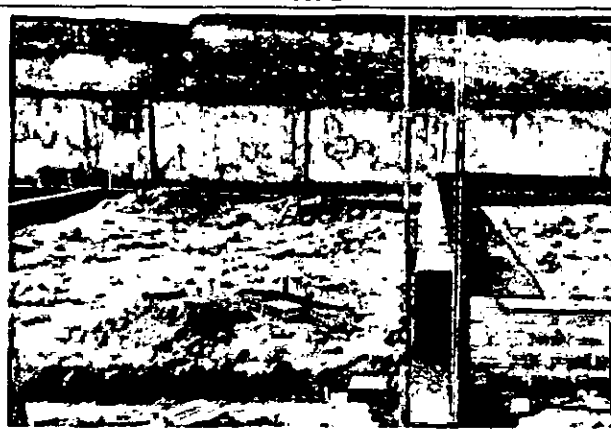

Foto 29

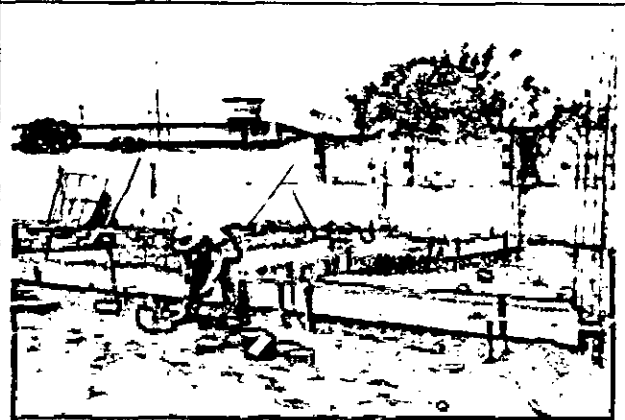

Foto 30

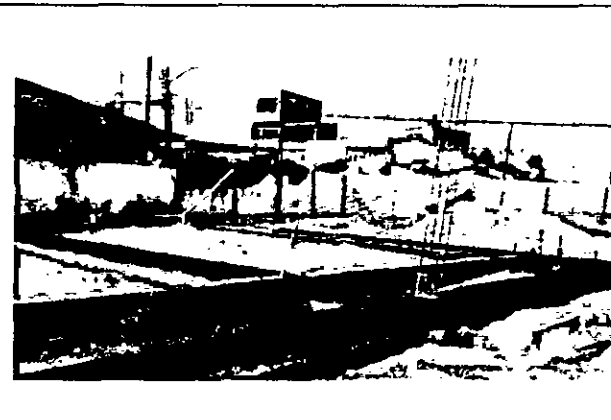

Aerton Magno N. da Silva
Engº Civil
CREA - 32617PE / 1801682453

HE CONSTRUTORA ESTRUTURAS LTDA
Gleice Kelly de Oliveira Lima
Engenheira Civil
CREA/PE 1818833724

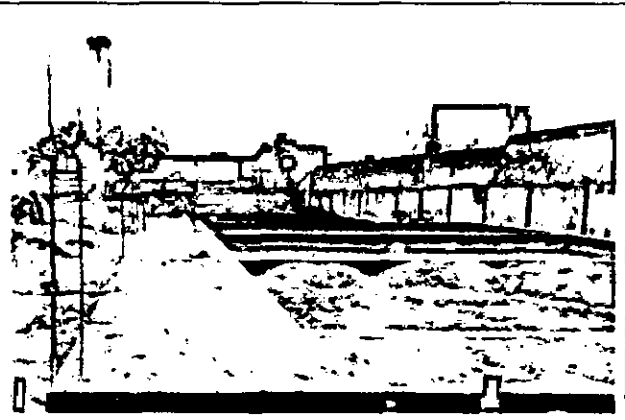
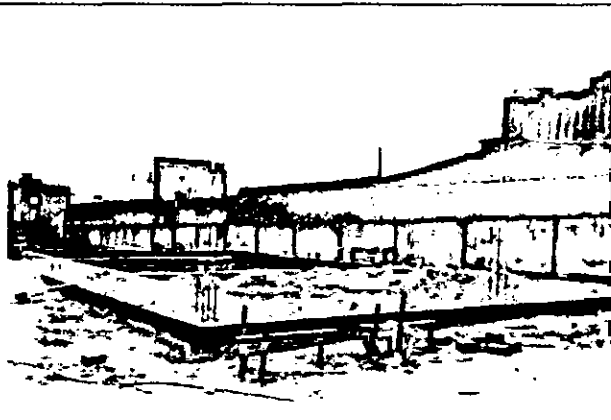
HE CONSTRUTORA ESTRUTURAS LTDA
CNPJ: 27.609.935/0001-94
Rua Gustavo Monteiro dos Santos, nº 893
Cidade de Camocim de São Félix - PE

PREFEITURA DE CAMOCIM DE SÃO FÉLIX
4º BOLETIM DE MEDIÇÃO - 1º BM REFERENTE AO 1º ADITIVO DE VALOR

OBRA: CONSTRUÇÃO DE UMA NOVA UNIDADE ESCOLAR, LOCALIZADA À AV. CORONEL BEZERRA DA SILVA, NO MUNICÍPIO DE CAMOCIM DE SÃO FÉLIX - PE

LOCAL: MUNICÍPIO DE CAMOCIM DE SÃO FÉLIX - PE

RELATÓRIO FOTOGRÁFICO

Foto 31



Foto 32



Foto 33



Foto 34

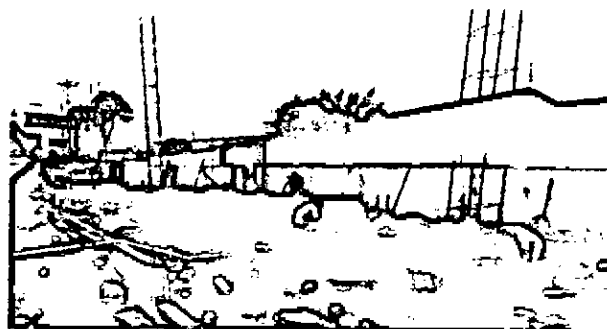

Foto 35

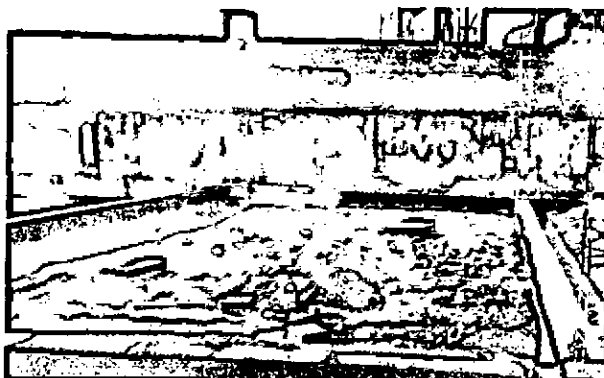

Foto 36

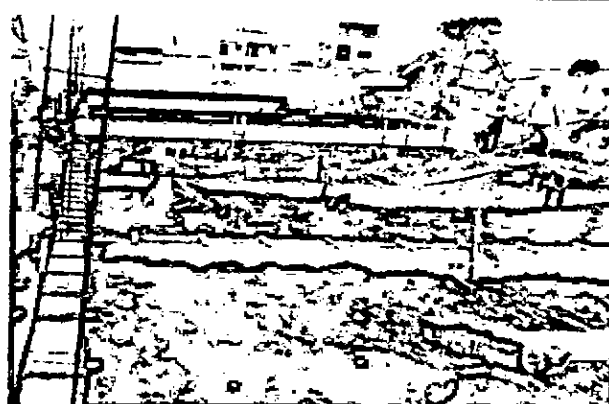

Aerton Magno da Silva
Eng.º Civil
CREA - 32617PE / 1801682453

HE CONSTRUTORA E ESTRUTURAS LTDA
Glauce Kelly e Oliveira Lins
Eng.º Civil
CREA/PE 118823724

HE CONSTRUTORA E ESTRUTURAS LTDA
CNPJ: 27.533.095/0001-94
Rua Gustavo Monteiro dos Santos, nº 893
Centro, Camocim de São Félix - PE



HE CONSTRUTORA E ESTRUTURAS EIRELI
Rua Gustavo Monteiro dos Santos, 893 - Centro - Camocim de São Félix
CEP: 55.665-000
CNPJ: 27.603.095/0001-94

RELATÓRIO DIÁRIO DE OBRA (RDO)

PERÍODO: 23/08/2024

OBRA: CONSTRUÇÃO DE UMA NOVA UNIDADE ESCOLAR, LOCALIZADA À AV. CORONEL BEZERRA DA SILVA,
NO MUNICÍPIO DE CAMOCIM DE SÃO FÉLIX - PE
LOCAL: MUNICÍPIO DE CAMOCIM DE SÃO FÉLIX - PE

MÃO DE OBRA INDIRETA		MÃO DE OBRA DIRETA		EQUIPAMENTOS	
FUNÇÃO / CARGO	QTDE	FUNÇÃO / CARGO	QTDE	DESCRIÇÃO	QTDE
ENGENHEIRO	1	AJUDANTE GERAL			
ENCARREGADO	1	PEDREIRO			

TAREFAS REALIZADAS

1.	EXECUÇÃO DA ESCAVAÇÃO DA FUNDAÇÃO;
2.	EXECUÇÃO DO REATERRO DAS VALAS DA FUNDAÇÃO;
3.	EXECUÇÃO DO ATERRO DA EDIFICAÇÃO;
4.	EXECUÇÃO DE LASTRO DE CONCRETO MAGRO DAS SAPATAS E DO EMBASAMENTO;
5.	EXECUÇÃO DO EMBASAMENTO;
6.	EXECUÇÃO DAS ESTRUTURAS DE CONCRETO ARMADO DA FUNDAÇÃO (SAPATAS E VIGAS BALDRAMES);
7.	EXECUÇÃO DA IMPERMEABILIZAÇÃO DAS VIGAS BALDRAMES.
8.	
9.	
10.	
11.	
12.	
13.	
14.	
15.	

OCORRÊNCIAS

1.	
2.	
3.	
4.	
5.	

ASSINATURAS

HE CONSTRUTORA E ESTRUTURAS LTDA
Gleice Kelly de Oliveira Lins
Eng. Civil
CREA/PE: 1818823774

HE CONSTRUTORA E ESTRUTURAS LTDA
CNPJ: 27.603.095/0001-94
Rua Gustavo Monteiro dos Santos, nº 893
Centro, Camocim de São Félix - PE

Aerton Magno N. da Silva
Eng. Civil
CREA - 32617PE / 1801682453

RESPONSÁVEL TÉCNICO

CONTRATADA

CONTRATANTE



RELATÓRIO DIÁRIO DE OBRA (RDO)

PERÍODO: 26/08/2024

OBRA: CONSTRUÇÃO DE UMA NOVA UNIDADE ESCOLAR, LOCALIZADA À AV. CORONEL BEZERRA DA SILVA,
NO MUNICÍPIO DE CAMOCIM DE SÃO FÉLIX - PE
LOCAL: MUNICÍPIO DE CAMOCIM DE SÃO FÉLIX - PE

MÃO DE OBRA INDIRETA		MÃO DE OBRA DIRETA		EQUIPAMENTOS	
FUNÇÃO / CARGO	QTDE	FUNÇÃO / CARGO	QTDE	DESCRIÇÃO	QTDE
ENGENHEIRO	1	AJUDANTE GERAL			
ENCARREGADO	1	PEDREIRO			

TAREFAS REALIZADAS

1.	EXECUÇÃO DA ESCAVAÇÃO DA FUNDAÇÃO;
2.	EXECUÇÃO DO REATERRO DAS VALAS DA FUNDAÇÃO;
3.	EXECUÇÃO DO ATERRO DA EDIFICAÇÃO;
4.	EXECUÇÃO DE LASTRO DE CONCRETO MAGRO DAS SAPATAS E DO EMBASAMENTO;
5.	EXECUÇÃO DO EMBASAMENTO;
6.	EXECUÇÃO DAS ESTRUTURAS DE CONCRETO ARMADO DA FUNDAÇÃO (SAPATAS E VIGAS BALDRAMES);
7.	EXECUÇÃO DA IMPERMEABILIZAÇÃO DAS VIGAS BALDRAMES.
8.	
9.	
10.	
11.	
12.	
13.	
14.	
15.	

OCORRÊNCIAS

1.	
2.	
3.	
4.	
5.	

ASSINATURAS

H E CONSTRUTORA E ESTRUTURAS LTDA
Gleice Kelly da Oliveira Lima
Eng(a). Civil
CREA/PE: 181623724

H E CONSTRUTORA E ESTRUTURAS LTDA
CNPJ: 27.603.095/0001-94
Rua Gustavo Monteiro dos Santos, nº 893
Centro, Camocim de São Félix - PE

Aerton Magno N. da Silva
Engº Civil A
CREA - 32617PE / 1801682453

RESPONSÁVEL TÉCNICO

CONTRATADA

CONTRATANTE



H E CONSTRUTORA E ESTRUTURAS EIRELI
Rua Gustavo Monteiro dos Santos, 893 - Centro - Camocim de São Félix
CEP: 55.665-000
CNPJ: 27.603.095/0001-94

RELATÓRIO DIÁRIO DE OBRA (RDO)

PERÍODO: 27/08/2024

OBRA: CONSTRUÇÃO DE UMA NOVA UNIDADE ESCOLAR, LOCALIZADA À AV. CORONEL BEZERRA DA SILVA,
NO MUNICÍPIO DE CAMOCIM DE SÃO FÉLIX - PE
LOCAL: MUNICÍPIO DE CAMOCIM DE SÃO FÉLIX - PE

MÃO DE OBRA INDIRETA		MÃO DE OBRA DIRETA		EQUIPAMENTOS	
FUNÇÃO / CARGO	QTDE	FUNÇÃO / CARGO	QTDE	DESCRIÇÃO	QTDE
ENGENHEIRO ENCARREGADO	1	AJUDANTE GERAL PEDREIRO			

TAREFAS REALIZADAS

1.	EXECUÇÃO DA ESCAVAÇÃO DA FUNDAÇÃO;
2.	EXECUÇÃO DO REATERRO DAS VALAS DA FUNDAÇÃO;
3.	EXECUÇÃO DO ATERRO DA EDIFICAÇÃO;
4.	EXECUÇÃO DE LASTRO DE CONCRETO MAGRO DAS SAPATAS E DO EMBASAMENTO;
5.	EXECUÇÃO DO EMBASAMENTO;
6.	EXECUÇÃO DAS ESTRUTURAS DE CONCRETO ARMADO DA FUNDAÇÃO (SAPATAS E VIGAS BALDRAMES);
7.	EXECUÇÃO DA IMPERMEABILIZAÇÃO DAS VIGAS BALDRAMES.
8.	
9.	
10.	
11.	
12.	
13.	
14.	
15.	

OCORRÊNCIAS

1.	
2.	
3.	
4.	
5.	

ASSINATURAS

H E CONSTRUTORA E ESTRUTURAS LTDA
Gleice Kelly de Oliveira Lins
Eng(a). Civil
CREA/PE: 181582774

H E CONSTRUTORA E ESTRUTURAS LTDA
CNPJ: 27.603.095/0001-94
Rua Gustavo Monteiro dos Santos, nº 893
Centro, Camocim de São Félix - PE

Aerton Magno N. da Silva
Eng.º Civil
CREA - 32617PE / 1801682453

RESPONSÁVEL TÉCNICO

CONTRATADA

CONTRATANTE



RELATÓRIO DIÁRIO DE OBRA (RDO)

PERÍODO: 28/08/2024

OBRA: CONSTRUÇÃO DE UMA NOVA UNIDADE ESCOLAR, LOCALIZADA À AV. CORONEL BEZERRA DA SILVA, NO MUNICÍPIO DE CAMOCIM DE SÃO FÉLIX - PE
LOCAL: MUNICÍPIO DE CAMOCIM DE SÃO FÉLIX - PE

MÃO DE OBRA INDIRETA		MÃO DE OBRA DIRETA		EQUIPAMENTOS	
FUNÇÃO / CARGO	QTDE	FUNÇÃO / CARGO	QTDE	DESCRIÇÃO	QTDE
ENGENHEIRO	1	AJUDANTE GERAL			
ENCARREGADO	1	PEDREIRO			

TAREFAS REALIZADAS

1.	EXECUÇÃO DA ESCAVAÇÃO DA FUNDAÇÃO;
2.	EXECUÇÃO DO REATERRO DAS VALAS DA FUNDAÇÃO;
3.	EXECUÇÃO DO ATERRO DA EDIFICAÇÃO;
4.	EXECUÇÃO DE LASTRO DE CONCRETO MAGRO DAS SAPATAS E DO EMBASAMENTO;
5.	EXECUÇÃO DO EMBASAMENTO;
6.	EXECUÇÃO DAS ESTRUTURAS DE CONCRETO ARMADO DA FUNDAÇÃO (SAPATAS E VIGAS BALDRAMES);
7.	EXECUÇÃO DA IMPERMEABILIZAÇÃO DAS VIGAS BALDRAMES.
8.	
9.	
10.	
11.	
12.	
13.	
14.	
15.	

OCORRÊNCIAS

1.	
2.	
3.	
4.	
5.	

ASSINATURAS

H E CONSTRUTORA E ESTRUTURAS LTDA
Gleice Kelly de Oliveira Lima
Eng. Civil
CREA/PE: 1818825724

H E CONSTRUTORA E ESTRUTURAS LTDA
CNPJ: 27.603.095/0001-94
Rua Gustavo Monteiro dos Santos, nº 893
Centro, Camocim de São Félix - PE

Aerton Magno N. da Silva
Eng. Civil
CREA - 32617PE / 1801682453

K

RESPONSÁVEL TÉCNICO

CONTRATADA

CONTRATANTE

PREFEITURA MUNICIPAL DE CAMOCIM DE SÃO FELIX
SECRETARIA DE INFRAESTRUTURA

4º BOLETA DE MEDIÇÃO - 1º SEMESTRE AO 1º SEMESTRE DE VALOR
 CONTRATAÇÃO: HE CONSTRUTORA E ESTRUTURAS LTDA
 Nº: 27.658.095/0001-94
 DATA DA ORDEM DE SERVIÇO: 06/09/2024
 LOCAL: MUNICÍPIO DE CAMOCIM DE SÃO FELIX - PE
 PROCESSO LICITATÓRIO: 049/2024
 VIGÊNCIA DO CONTRATO: 12 MESES
 PERÍODO DA MEDIÇÃO: 23/08/2024
 DATA: 28/09/2024
 VALOR DO CONTRATO REPROGRAMADO: R\$ 1.874.719,37
 VALOR DA MEDIÇÃO: R\$ 205.968,92

CÓDIGO	UNIDADE	QUANTIDADE	PREÇO UNITÁRIO	PREÇO UNITÁRIO COM IPI	VALORES TOTAIS	QUANTIDADES MEDIDAS		ACRÉDITO ANTERIOR	ACRÉDITO TOTAL	VALORES MEDIDOS (R\$)	VALORES	%
						ACRÉDITO ANTERIOR	ACRÉDITO TOTAL					
1.1	ADMINISTRAÇÃO LOCAL	1,00	R\$ 29.259,91	R\$ 29.259,91	R\$ 29.259,91	0,25	0,25	R\$ 19.532,72	R\$ 19.532,72	R\$ 58.658,19	R\$	75,00%
2.1	REMOÇÃO DE ENTULHO LOCAL DA OBRA	10,24	R\$ 6,18	R\$ 10,14	R\$ 10,14	30,24	30,24	R\$ 312,68	R\$ 312,68	R\$	R\$	0,00%
2.2	REMOÇÃO DE ENTULHO LOCAL DA OBRA	6,18	R\$ 21,32	R\$ 26,78	R\$ 160,76	62,50	62,50	R\$ 1.676,76	R\$ 1.676,76	R\$	R\$	0,00%
2.3	REMOÇÃO DE ENTULHO LOCAL DA OBRA	73,12	R\$ 18,16	R\$ 21,81	R\$ 1.643,86	73,12	73,12	R\$ 1.687,86	R\$ 1.687,86	R\$	R\$	0,00%
2.4	REMOÇÃO DE ENTULHO LOCAL DA OBRA	15,00	R\$ 10,95	R\$ 13,67	R\$ 205,05	15,00	15,00	R\$ 205,05	R\$ 205,05	R\$	R\$	0,00%
2.5	REMOÇÃO DE ENTULHO LOCAL DA OBRA	972,81	R\$ 1,80	R\$ 2,24	R\$ 2.179,21	972,81	972,81	R\$ 2.179,21	R\$ 2.179,21	R\$	R\$	0,00%
2.6	REMOÇÃO DE ENTULHO LOCAL DA OBRA	143,168	R\$ 1,08	R\$ 1,36	R\$ 1,921,21	102,168	102,168	R\$ 8.469,72	R\$ 8.469,72	R\$	R\$	0,00%
2.7	REMOÇÃO DE ENTULHO LOCAL DA OBRA	102,168	R\$ 6,64	R\$ 4,70	R\$ 8.469,72	102,168	102,168	R\$ 9.334,04	R\$ 9.334,04	R\$ 2.740,46	R\$ 11.874,50	0,00%
2.8	REMOÇÃO DE ENTULHO LOCAL DA OBRA	240,96	R\$ 39,45	R\$ 49,22	R\$ 11.874,50	240,96	240,96	R\$ 6.973,46	R\$ 6.973,46	R\$ 13.946,92	R\$	0,00%
2.9	REMOÇÃO DE ENTULHO LOCAL DA OBRA	116,74	R\$ 95,64	R\$ 119,47	R\$ 11.946,92	58,37	58,37	R\$ 1.097,09	R\$ 1.097,09	R\$ 5.362,58	R\$	0,00%
2.10	REMOÇÃO DE ENTULHO LOCAL DA OBRA	696,44	R\$ 6,17	R\$ 7,70	R\$ 5.362,58	696,44	696,44	R\$ 1.421,94	R\$ 1.421,94	R\$	R\$	0,00%
3.0	REMOÇÃO DE ENTULHO LOCAL DA OBRA	6,00	R\$ 189,22	R\$ 216,99	R\$ 1.421,94	6,00	6,00	R\$ 5.368,41	R\$ 5.368,41	R\$	R\$	0,00%
3.1	REMOÇÃO DE ENTULHO LOCAL DA OBRA	106,98	R\$ 65,48	R\$ 82,81	R\$ 8.274,34	28,00	28,00	R\$ 6.257,80	R\$ 6.257,80	R\$	R\$	0,00%
3.2	REMOÇÃO DE ENTULHO LOCAL DA OBRA	18,00	R\$ 179,24	R\$ 220,65	R\$ 6.257,80	18,00	18,00	R\$ 8.274,34	R\$ 8.274,34	R\$	R\$	0,00%
3.3	REMOÇÃO DE ENTULHO LOCAL DA OBRA	119,49	R\$ 4,56	R\$ 5,69	R\$ 8.274,34	119,49	119,49	R\$ 1.421,94	R\$ 1.421,94	R\$	R\$	0,00%
4.1	REMOÇÃO DE ENTULHO LOCAL DA OBRA	210,63	R\$ 7,16	R\$ 9,16	R\$ 2.106,63	210,63	210,63	R\$ 1.421,94	R\$ 1.421,94	R\$	R\$	0,00%
4.2	REMOÇÃO DE ENTULHO LOCAL DA OBRA	180,87	R\$ 21,67	R\$ 28,16	R\$ 4.813,59	180,87	180,87	R\$ 2.327,07	R\$ 2.327,07	R\$ 58.424,28	R\$ 68.236,90	41,63%
4.3	REMOÇÃO DE ENTULHO LOCAL DA OBRA	671,51	R\$ 80,96	R\$ 103,15	R\$ 8.274,34	671,51	671,51	R\$ 29.412,64	R\$ 29.412,64	R\$ 58.424,28	R\$ 68.236,90	41,63%
5.0	REMOÇÃO DE ENTULHO LOCAL DA OBRA	501,67	R\$ 1,80	R\$ 2,24	R\$ 2.179,21	501,67	501,67	R\$ 2.179,21	R\$ 2.179,21	R\$	R\$	0,00%
5.1.1	REMOÇÃO DE ENTULHO LOCAL DA OBRA	61,97	R\$ 14,99	R\$ 18,72	R\$ 1.193,84	48,96	48,96	R\$ 916,53	R\$ 916,53	R\$ 242,61	R\$ 20,93%	
5.1.2	REMOÇÃO DE ENTULHO LOCAL DA OBRA	29,41	R\$ 1.771,44	R\$ 2.153,91	R\$ 63.317,37	23,26	23,26	R\$ 50.076,91	R\$ 50.076,91	R\$ 13.240,46	R\$ 20,91%	
5.1.3	REMOÇÃO DE ENTULHO LOCAL DA OBRA	111,09	R\$ 14,99	R\$ 18,72	R\$ 2.116,41	109,69	109,69	R\$ 2.034,67	R\$ 2.034,67	R\$ 82,14	R\$ 3,88%	
5.1.7	REMOÇÃO DE ENTULHO LOCAL DA OBRA	711,59	R\$ 107,31	R\$ 136,45	R\$ 98.317,99	395,15	395,15	R\$ 26.739,06	R\$ 26.739,06	R\$ 53.312,00	R\$ 58.133,06	18,33%
5.2	REMOÇÃO DE ENTULHO LOCAL DA OBRA	24,02	R\$ 1.771,44	R\$ 2.153,91	R\$ 51.311,13	19,63	19,63	R\$ 42.218,76	R\$ 42.218,76	R\$ 9.494,37	R\$ 18,3%	
5.2.1	REMOÇÃO DE ENTULHO LOCAL DA OBRA	16,58	R\$ 1.771,44	R\$ 2.153,91	R\$ 40.801,25	0,00	0,00	R\$	R\$	R\$ 40.801,25	R\$ 100,00%	
5.2.2	REMOÇÃO DE ENTULHO LOCAL DA OBRA	15,98	R\$ 1.771,44	R\$ 2.153,91	R\$ 11.509,88	0,00	0,00	R\$	R\$	R\$ 11.509,88	R\$ 100,00%	
5.2.3	REMOÇÃO DE ENTULHO LOCAL DA OBRA	126,98	R\$ 48,95	R\$ 59,45	R\$ 16.465,87	0,00	0,00	R\$	R\$	R\$ 16.465,87	R\$ 100,00%	
5.3.1	REMOÇÃO DE ENTULHO LOCAL DA OBRA	240,20	R\$ 18,35	R\$ 23,05	R\$ 17.574,91	0,00	0,00	R\$	R\$	R\$ 17.574,91	R\$ 100,00%	

HE CONSTRUTORA E ESTRUTURAS LTDA
 HE CONSTRUTORA E ESTRUTURAS LTDA
 Eng. Civil
 CNPJ: 27.658.095/0001-94
 R. Gustavo Monteiro dos Santos, nº 893
 Centro, Camocim de São Felix - PE
 CREA/PE: 181883724
Aerton Magno N. da Silva
 Eng. Civil
 CREA - 32617PE / 1801682453
Gleice Kelly de Oliveira Lima
 Eng. Civil
 CREA/PE: 181883724

PREFEITURA MUNICIPAL DE CAMOCIM DE SÃO FELIX

SECRETARIA DE INFRAESTRUTURA

41 ROTEIRO DE MEDIÇÃO - 15 BM REEFERENTE AO 1º ADITIVO DE VALOR

CÓDIGO	UNIDADE	QUANTIDADE	PREÇO UNITÁRIO	PREÇO UNITÁRIO SEM IPI	VALORES TOTAIS	ACRÉDITO ANTERIOR	ACRÉDITO ATUAL	ACRÉDITO TOTAL	VALORES	%	DATA: 28/08/2024	PERÍODO DA MEDIÇÃO: 23/08/2024	VALOR DA MEDIÇÃO: 126.868,92
9.1.3	m²	870,08	RS 41,156	RS 31,66	RS 35.918,13	0,00	0,00	0,00	RS 35.918,13	100,00%	28/08/2024	23/08/2024	RS 126.868,92
9.1.4	m²	1.848,7	RS 14,32	RS 12,86	RS 26.478,12	0,00	0,00	0,00	RS 26.478,12	100,00%	28/08/2024	23/08/2024	RS 126.868,92
9.1.5	m²	1.404,7	RS 31,99	RS 24,21	RS 44.848,33	0,00	0,00	0,00	RS 44.848,33	100,00%	28/08/2024	23/08/2024	RS 126.868,92
9.1.6	m²	1.404,7	RS 41,156	RS 31,66	RS 58.000,00	0,00	0,00	0,00	RS 58.000,00	100,00%	28/08/2024	23/08/2024	RS 126.868,92
9.1.7	m²	1.404,7	RS 18,07	RS 12,51	RS 25.780,00	0,00	0,00	0,00	RS 25.780,00	100,00%	28/08/2024	23/08/2024	RS 126.868,92
9.1.8	m²	1.404,7	RS 9,525	RS 6,768	RS 13.400,00	0,00	0,00	0,00	RS 13.400,00	100,00%	28/08/2024	23/08/2024	RS 126.868,92
9.1.9	UNID	14,00	RS 786,53	RS 688,15	RS 11.011,42	0,00	0,00	0,00	RS 11.011,42	100,00%	28/08/2024	23/08/2024	RS 126.868,92
9.1.10	UNID	13,00	RS 701,63	RS 626,47	RS 9.121,19	0,00	0,00	0,00	RS 9.121,19	100,00%	28/08/2024	23/08/2024	RS 126.868,92
9.1.11	UNID	14,00	RS 281,18	RS 202,94	RS 3.936,52	0,00	0,00	0,00	RS 3.936,52	100,00%	28/08/2024	23/08/2024	RS 126.868,92
9.1.12	m²	8,48	RS 415,04	RS 343,43	RS 3.528,23	0,00	0,00	0,00	RS 3.528,23	100,00%	28/08/2024	23/08/2024	RS 126.868,92
9.1.13	UN	4,08	RS 163,86	RS 143,19	RS 663,78	0,00	0,00	0,00	RS 663,78	100,00%	28/08/2024	23/08/2024	RS 126.868,92
9.1.14	m²	13,01	RS 387,43	RS 332,81	RS 5.000,80	0,00	0,00	0,00	RS 5.000,80	100,00%	28/08/2024	23/08/2024	RS 126.868,92
9.1.15	m²	149,40	RS 191,88	RS 166,61	RS 28.860,00	0,00	0,00	0,00	RS 28.860,00	100,00%	28/08/2024	23/08/2024	RS 126.868,92
9.1.16	m²	17,00	RS 728,97	RS 646,18	RS 12.390,49	0,00	0,00	0,00	RS 12.390,49	100,00%	28/08/2024	23/08/2024	RS 126.868,92
9.1.17	m²	13,00	RS 155,64	RS 133,83	RS 1.999,72	0,00	0,00	0,00	RS 1.999,72	100,00%	28/08/2024	23/08/2024	RS 126.868,92
9.1.18	m²	18,28	RS 212,28	RS 183,97	RS 3.964,00	0,00	0,00	0,00	RS 3.964,00	100,00%	28/08/2024	23/08/2024	RS 126.868,92
9.1.19	m²	66,94	RS 481,93	RS 418,31	RS 27.900,00	0,00	0,00	0,00	RS 27.900,00	100,00%	28/08/2024	23/08/2024	RS 126.868,92
9.1.20	UN	1,00	RS 1.171,11	RS 1.011,17	RS 1.171,11	0,00	0,00	0,00	RS 1.171,11	100,00%	28/08/2024	23/08/2024	RS 126.868,92
9.1.21	UN	1,00	RS 108,09	RS 94,86	RS 108,09	0,00	0,00	0,00	RS 108,09	100,00%	28/08/2024	23/08/2024	RS 126.868,92
9.1.22	UN	4,00	RS 9,91	RS 8,74	RS 39,64	0,00	0,00	0,00	RS 39,64	100,00%	28/08/2024	23/08/2024	RS 126.868,92
9.1.23	UN	4,00	RS 13,81	RS 12,07	RS 52,04	0,00	0,00	0,00	RS 52,04	100,00%	28/08/2024	23/08/2024	RS 126.868,92
9.1.24	UN	8,00	RS 12,14	RS 10,71	RS 96,91	0,00	0,00	0,00	RS 96,91	100,00%	28/08/2024	23/08/2024	RS 126.868,92
9.1.25	UN	1,80	RS 231,09	RS 200,57	RS 415,91	0,00	0,00	0,00	RS 415,91	100,00%	28/08/2024	23/08/2024	RS 126.868,92
9.1.26	M	900,08	RS 7,04	RS 6,24	RS 6.339,11	0,00	0,00	0,00	RS 6.339,11	100,00%	28/08/2024	23/08/2024	RS 126.868,92
9.1.27	M	900,00	RS 3,87	RS 3,39	RS 3.450,00	0,00	0,00	0,00	RS 3.450,00	100,00%	28/08/2024	23/08/2024	RS 126.868,92
9.1.28	M	600,80	RS 4,37	RS 3,81	RS 2.631,36	0,00	0,00	0,00	RS 2.631,36	100,00%	28/08/2024	23/08/2024	RS 126.868,92

Aerton Magno N. da Silva CONSTRUTORA E ESTRUTURAS LTDA
 Eng Civil
 CREA - 32617PE / 18016824.

HE CONSTRUTORA E ESTRUTURAS LTDA
 CNPJ: 27.683.095/0001-94
 R. Gustavo Monteiro dos Santos, n.º 893
 Centro, Camocim de São Felix - PE
 CREA/PE: 18188833724

PREFEITURA MUNICIPAL DE CAMOCIM DE SÃO FÉLIX
SECRETARIA DE INFRAESTRUTURA

44 BOLEIM DE MEDIÇÃO - 5º BIM REFLETINDO 1º BIMINIO DE VALOR

CODIGO	DESCRIÇÃO	UNIDADE	QUANTIDADE	PREÇO UNITÁRIO	PREÇO UNITÁRIO	VALORES TOTAIS	ACRÉDITO ANTERIOR	PERÍODO	ACRÉDITO TOTAL	ACRÉDITO ANTERIOR	PERÍODO	ACRÉDITO TOTAL	QUANTIDADE	VALORES	%	PERÍODO DE MEDIÇÃO: 31/08/2024	DATA: 26/08/2024
13.1	CONTRATO DE INFRAESTRUTURA E ESTRUTURAS LTDA																
13.1.1	CONTRATO DE INFRAESTRUTURA E ESTRUTURAS LTDA																
13.1.2	CONTRATO DE INFRAESTRUTURA E ESTRUTURAS LTDA																
13.1.3	CONTRATO DE INFRAESTRUTURA E ESTRUTURAS LTDA																
13.1.4	CONTRATO DE INFRAESTRUTURA E ESTRUTURAS LTDA																
13.1.5	CONTRATO DE INFRAESTRUTURA E ESTRUTURAS LTDA																
13.1.6	CONTRATO DE INFRAESTRUTURA E ESTRUTURAS LTDA																
13.1.7	CONTRATO DE INFRAESTRUTURA E ESTRUTURAS LTDA																
13.1.8	CONTRATO DE INFRAESTRUTURA E ESTRUTURAS LTDA																
13.1.9	CONTRATO DE INFRAESTRUTURA E ESTRUTURAS LTDA																
13.1.10	CONTRATO DE INFRAESTRUTURA E ESTRUTURAS LTDA																
13.1.11	CONTRATO DE INFRAESTRUTURA E ESTRUTURAS LTDA																
13.1.12	CONTRATO DE INFRAESTRUTURA E ESTRUTURAS LTDA																
13.1.13	CONTRATO DE INFRAESTRUTURA E ESTRUTURAS LTDA																
13.1.14	CONTRATO DE INFRAESTRUTURA E ESTRUTURAS LTDA																
13.1.15	CONTRATO DE INFRAESTRUTURA E ESTRUTURAS LTDA																
13.1.16	CONTRATO DE INFRAESTRUTURA E ESTRUTURAS LTDA																
13.1.17	CONTRATO DE INFRAESTRUTURA E ESTRUTURAS LTDA																
13.1.18	CONTRATO DE INFRAESTRUTURA E ESTRUTURAS LTDA																
13.1.19	CONTRATO DE INFRAESTRUTURA E ESTRUTURAS LTDA																
13.1.20	CONTRATO DE INFRAESTRUTURA E ESTRUTURAS LTDA																
13.1.21	CONTRATO DE INFRAESTRUTURA E ESTRUTURAS LTDA																
13.1.22	CONTRATO DE INFRAESTRUTURA E ESTRUTURAS LTDA																
13.1.23	CONTRATO DE INFRAESTRUTURA E ESTRUTURAS LTDA																
13.1.24	CONTRATO DE INFRAESTRUTURA E ESTRUTURAS LTDA																
13.1.25	CONTRATO DE INFRAESTRUTURA E ESTRUTURAS LTDA																
13.1.26	CONTRATO DE INFRAESTRUTURA E ESTRUTURAS LTDA																
13.1.27	CONTRATO DE INFRAESTRUTURA E ESTRUTURAS LTDA																
13.1.28	CONTRATO DE INFRAESTRUTURA E ESTRUTURAS LTDA																
13.1.29	CONTRATO DE INFRAESTRUTURA E ESTRUTURAS LTDA																
13.1.30	CONTRATO DE INFRAESTRUTURA E ESTRUTURAS LTDA																
13.1.31	CONTRATO DE INFRAESTRUTURA E ESTRUTURAS LTDA																
13.1.32	CONTRATO DE INFRAESTRUTURA E ESTRUTURAS LTDA																
13.1.33	CONTRATO DE INFRAESTRUTURA E ESTRUTURAS LTDA																
13.1.34	CONTRATO DE INFRAESTRUTURA E ESTRUTURAS LTDA																
13.1.35	CONTRATO DE INFRAESTRUTURA E ESTRUTURAS LTDA																
13.1.36	CONTRATO DE INFRAESTRUTURA E ESTRUTURAS LTDA																
13.1.37	CONTRATO DE INFRAESTRUTURA E ESTRUTURAS LTDA																
13.1.38	CONTRATO DE INFRAESTRUTURA E ESTRUTURAS LTDA																
13.1.39	CONTRATO DE INFRAESTRUTURA E ESTRUTURAS LTDA																
13.1.40	CONTRATO DE INFRAESTRUTURA E ESTRUTURAS LTDA																
13.1.41	CONTRATO DE INFRAESTRUTURA E ESTRUTURAS LTDA																
13.1.42	CONTRATO DE INFRAESTRUTURA E ESTRUTURAS LTDA																
13.1.43	CONTRATO DE INFRAESTRUTURA E ESTRUTURAS LTDA																
13.1.44	CONTRATO DE INFRAESTRUTURA E ESTRUTURAS LTDA																
13.1.45	CONTRATO DE INFRAESTRUTURA E ESTRUTURAS LTDA																
13.1.46	CONTRATO DE INFRAESTRUTURA E ESTRUTURAS LTDA																
13.1.47	CONTRATO DE INFRAESTRUTURA E ESTRUTURAS LTDA																
13.1.48	CONTRATO DE INFRAESTRUTURA E ESTRUTURAS LTDA																
13.1.49	CONTRATO DE INFRAESTRUTURA E ESTRUTURAS LTDA																
13.1.50	CONTRATO DE INFRAESTRUTURA E ESTRUTURAS LTDA																

PREFEITURA MUNICIPAL DE CAMOCIM DE SÃO FÉLIX
SECRETARIA DE INFRAESTRUTURA

48 BOLETIM DE MEDIÇÃO - 19.8M REFERENTE AO 1º ANO DO B.C. VALDAR

CÓDIGO	PLANEJA CONTRATUAL	UNIDADE	QUANTIDADE	PREÇO UNITÁRIO	PREÇO UNITÁRIO (R\$)	VALORES TOTAIS	CONCORDÂNCIA ELETROÂNICA: 009/2024		ACRÉDITO ANTERIOR	ACRÉDITO ATUAL	ACRÉDITO ANTERIOR	ACRÉDITO ATUAL	VALOR DO CONTRATO REPROGRAMADO: R\$ 1.874.219,37	PERÍODO	ACÚMULO TOTAL	VALOR DA MEDIÇÃO: 22/08/2024	PERÍODO DA MEDIÇÃO: 22/08/2024	DATA: 28/08/2024				
							QUANTIDADES MEDIDAS	VALORES MEDIDOS (R\$)											VALORES	QUANTIDADE	SALDO A REALIZAR	
15.1	REBOCALO PARA ABRIR O CANAL DO LIXO	un	1,00	9.906,59	9.906,59	9.906,59	8,00	0,00	8,00	0,00	8,00	0,00	RS	RS	RS	9.906,59	100,00%	126.944,92				
15.2	CAVANDADO DE 1 1/2" E ASSENTO EM CUNHA GALVANIZADA	un	1,00	3.173,23	3.173,23	3.173,23	8,00	0,00	8,00	0,00	8,00	0,00	RS	RS	RS	3.173,23	100,00%					
15.3	ARRIOLOS, INTELIGENTES, 1/2" DE DIÂMETRO	un	1,00	1.426,06	1.426,06	1.426,06	8,00	0,00	8,00	0,00	8,00	0,00	RS	RS	RS	1.426,06	100,00%					
16.1	RETELAÇÃO DE PASSOS EM PROJEÇÃO DE CIMENTO COM	m²	286,59	66,33	19.072,56	19.072,56	0,00	0,00	0,00	0,00	0,00	0,00	RS	RS	RS	19.072,56	100,00%					
16.2	CONCRETO MOLDADO EM LÓDEO, FIBRO E M. DURA, ACABAMENTO	m²	19,15	68,75	1.310,19	1.310,19	0,00	0,00	0,00	0,00	0,00	0,00	RS	RS	RS	1.310,19	100,00%					
16.3	CONCRETO MOLDADO EM LÓDEO, FIBRO E M. DURA, ACABAMENTO	m²	222,13	72,53	16.110,59	16.110,59	0,00	0,00	0,00	0,00	0,00	0,00	RS	RS	RS	16.110,59	100,00%					
16.4	RETELAÇÃO DE PASSOS EM PROJEÇÃO DE CIMENTO COM	un	8,00	436,49	3.491,94	3.491,94	0,00	0,00	0,00	0,00	0,00	0,00	RS	RS	RS	3.491,94	100,00%					
16.5	RETELAÇÃO DE PASSOS EM PROJEÇÃO DE CIMENTO COM	m²	73,00	26,38	1.921,00	1.921,00	0,00	0,00	0,00	0,00	0,00	0,00	RS	RS	RS	1.921,00	100,00%					
16.6	RETELAÇÃO DE PASSOS EM PROJEÇÃO DE CIMENTO COM	m²	6,83	409,37	2.795,99	2.795,99	0,00	0,00	0,00	0,00	0,00	0,00	RS	RS	RS	2.795,99	100,00%					
16.7	PLANTIO DE ARBUSTO OU CLIPA VIVA, AT. 02/2018	un	40,00	40,00	1.600,00	1.600,00	8,00	0,00	8,00	0,00	8,00	0,00	RS	RS	RS	1.600,00	100,00%					
													RS	RS	RS	1.874.219,37	382.258,45	RS	RS	RS	1.491.960,92	79,10%

CONTRATADA
HE CONSTRUTORA E ESTRUTURAS LTDA

ENGENHEIRO FISCAL
AERTON MAGNO HEPO M LUCENO DA SILVA
ENGENHEIRO CIVIL - CREA PE 180168245-3

Aerton Magno M. da Silva
Eng. Civil
CREA - 32617PE / 1801682453

HE CONSTRUTORA E ESTRUTURAS LTDA
Gleice Kelly Oliveira Lima
Eng. Civil
CREA/PE/1818883724

HE CONSTRUTORA E ESTRUTURAS LTDA
CNPJ: 27.603.095/0001-94
Rua Gustavo Mesquita dos Santos, nº 893
Centro, Camocim de São Félix - PE



PREFEITURA MUNICIPAL DE CAMOCIM DE SÃO FÉLIX - PE

MEMORIA DE CÁLCULO - 4º BOLETIM DE MEDIÇÃO - 1ª BM REFERENTE AO 1º ADITIVO DE VALOR

ITEM	DESCRIÇÃO DOS SERVIÇOS	UND	QUANT	COMP	LARG. MÉDIA	ALT. MÉDIA	TAXA	TOTAL
OBRA: CONSTRUÇÃO DE UMA NOVA UNIDADE ESCOLAR LOCALIZADA À AV. CORONEL BEZERRA DA SILVA, NO MUNICÍPIO DE CAMOCIM DE SÃO FÉLIX - PE								
LOCAL: MUNICÍPIO DE CAMOCIM DE SÃO FÉLIX - PE								
2.0	REMOÇÕES E DEMOLIÇÕES							
2.8	DEMOLIÇÃO DE ALVENARIA PARA QUALQUER TIPO DE BLOCO, DE FORMA MECANIZADA, SEM REAPROVEITAMENTO. AF_09/2023	M²	QUANT.	COMP.	LARG. MÉDIA	ALT. MÉDIA	TAXA	TOTAL
	ALVENARIA DE BLOCO CERÂMICO (ELEVADO)			411,89	0,15	3,00		185,35
	ALVENARIA DE BLOCO CERÂMICO (EMBASAMENTO)			411,89	0,15	0,90		55,81
	ACUMULADO ANTERIOR						185,35	185,35
								TOTAL
								66,81
2.9	DEMOLIÇÃO DE PISO DE CONCRETO SIMPLES, DE FORMA MECANIZADA COM MARTELETE, SEM REAPROVEITAMENTO. AF_09/2023	M²	QUANT.	COMP.	LARG. MÉDIA	ALT. MÉDIA	TAXA	TOTAL
	ÁREA DO PISO COM ESPESSURA DE 0,08 M		972,83			0,12		116,74
	ACUMULADO ANTERIOR						-58,37	58,37
								TOTAL
								68,37
2.10	CARGA, MANOBRA E DESCARGA DE ENTULHO EM GAMINHÃO BASCULANTE 14 MP - CARGA COM ESCAVADEIRA HIDRÁULICA (CAÇAMBA DE 0,80 M³ / 111 HP) E DESCARGA LIVRE (UNIDADE: M3) AF_07/2020	M³	QUANT.	COMP.	LARG. MÉDIA	ALT. MÉDIA	TAXA	TOTAL
	REMOÇÃO DO FORRO		972,83			0,10	1,25	121,60
	REMOÇÃO DA COBERTA		1021,68			0,10	1,25	127,71
	DEMOLIÇÃO DE ALVENARIA		240,96				1,25	301,20
	DEMOLIÇÃO DO PISO		116,74				1,25	145,93
	APLICADA TAXA DE EMPOLAMENTO DE 1,25							
	ACUMULADO ANTERIOR						553,96	553,96
								TOTAL
								142,48
4.0	MOVIMENTAÇÃO EM TERRA							
4.1	ESCOVAÇÃO MANUAL DE VALA COM PROFUNDIDADE MENOR OU IGUAL A 1,30 M. AF_02/2021	M³	QUANT.	COMP.	LARG. MÉDIA	ALT. MÉDIA	TAXA	TOTAL
	SAPATAS - BLOCO DAS SALAS DE ATIVIDADES + WCS ALUNOS		30,00	0,80	0,80	2,00	2,00	43,20
			12,00	0,80	0,80	2,00	2,00	17,28
	EMBASAMENTO - BLOCO DAS SALAS DE ATIVIDADES + WCS ALUNOS			117,38	0,30	0,55	2,00	38,74
				54,69	0,30	0,55	2,00	18,05
	SAPATAS - BLOCO DA BIBLIOTECA		12,00	0,80	0,80	2,00	2,00	8,64
			12,00	0,80	0,80	2,00	2,00	8,64
	EMBASAMENTO - BLOCO DA BIBLIOTECA			38,06	0,30	0,55	2,00	6,28
				47,50	0,30	0,55	2,00	7,84
	SAPATAS - BLOCO DE SERVIÇOS		12,00	0,80	0,80	2,00	2,00	8,64
			4,00	0,80	0,80	2,00	2,00	2,88
	EMBASAMENTO - BLOCO DE SERVIÇOS			50,90	0,30	0,55	2,00	6,35
				15,63	0,30	0,55	2,00	2,98
	SAPATAS - BLOCO DO PATIO		12,00	0,80	0,80	2,00	2,00	8,64
	EMBASAMENTO - BLOCO DO PATIO			47,50	0,30	0,55	2,00	7,84
	ACUMULADO ANTERIOR						152,77	152,77
								TOTAL
								34,82
4.2	REATERRO MANUAL DE VALAS COM COMPACTADOR DE SOLOS DE PERCUSSÃO. AF_08/2023	M³	QUANT.	COMP.	LARG. MÉDIA	ALT. MÉDIA	TAXA	TOTAL
	(ESCOVAÇÃO) - (VOLUME DA FUNDAÇÃO)							
	ESCOVAÇÃO		187,56					187,56
	LASTRO DAS SAPATAS		48,96			0,03	1,00	1,47
	LASTRO DO EMBASAMENTO		106,89			0,03	1,00	3,20
	CONCRETO DAS SAPATAS		23,28				-1,00	23,28
	EMBASAMENTO		271,72		0,19		-1,00	51,63
	ACUMULADO ANTERIOR						-81,13	81,13
								TOTAL
								26,84
4.3	ATERRO MANUAL DE VALAS COM AREIA PARA ATERRO. AF_09/2023	M³	QUANT.	COMP.	LARG. MÉDIA	ALT. MÉDIA	TAXA	TOTAL
	0,80 M NA ÁREA CONSTRUÍDA		1454,19			0,60		872,91
	ACUMULADO ANTERIOR						-290,84	290,84
								TOTAL
								681,67
5.0	CONCRETO ARMADO E ALVENARIA DE EMBASAMENTO							
5.1	FUNDAÇÃO							
5.1.2	EMBASAMENTO							
5.1.2.2	ALVENARIA DE VEDAÇÃO DE BLOCOS CERÂMICOS FURADOS NA HORIZONTAL DE 140X19 CM (ESPESSURA 14 CM, BLOCO DEITADO) E ARGAMASSA DE ASSENTAMENTO COM PREPARO EM BETONEIRA. AF_12/2021	M²	QUANT.	COMP.	LARG. MÉDIA	ALT. MÉDIA	TAXA	TOTAL
	EMBASAMENTO - BLOCO DAS SALAS DE ATIVIDADES + WCS ALUNOS			117,38		1,10	2,00	258,24
				54,69		1,10	2,00	120,32
	EMBASAMENTO - BLOCO DA BIBLIOTECA			38,06		1,10		41,67
				47,50		1,10		52,25
	EMBASAMENTO - BLOCO DE SERVIÇOS			50,90		1,10		55,98
				15,63		1,10		17,18
	EMBASAMENTO - BLOCO DO PATIO			47,50		1,10		52,25
	ACUMULADO ANTERIOR						199,82	199,82
								TOTAL
								398,15

Aerton Magno N. da Silva
Eng. Civil
CREA - 32617PE / 1801682453

HE CONSTRUTORA E ESTRUTURAS LTDA
Guaíba, RS, 91201-900
Em São Félix - PE
CREA/PE 12111/2014

HE CONSTRUTORA E ESTRUTURAS LTDA
CNPJ: 27.033.000/0001 94
Jardim dos Pinheiros, 1.003
São Félix - PE

PREFEITURA DE CAMOCIM DE SÃO FÉLIX
4º BOLETIM DE MEDIÇÃO - 1º BM REFERENTE AO 1º ADITIVO DE VALOR

OBRA: CONSTRUÇÃO DE UMA NOVA UNIDADE ESCOLAR, LOCALIZADA À AV. CORONEL BEZERRA DA SILVA, NO MUNICÍPIO DE CAMOCIM DE SÃO FÉLIX - PE

LOCAL: MUNICÍPIO DE CAMOCIM DE SÃO FÉLIX - PE

RELATÓRIO FOTOGRÁFICO

Foto 01



Foto 02



Foto 03

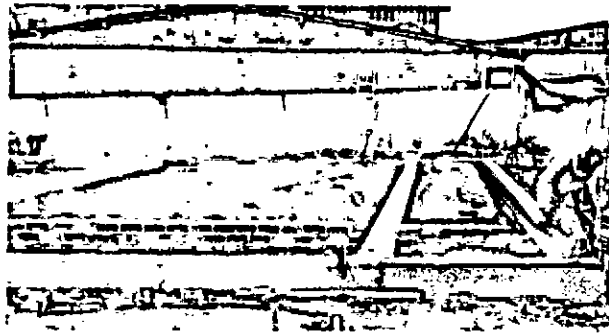

Foto 04

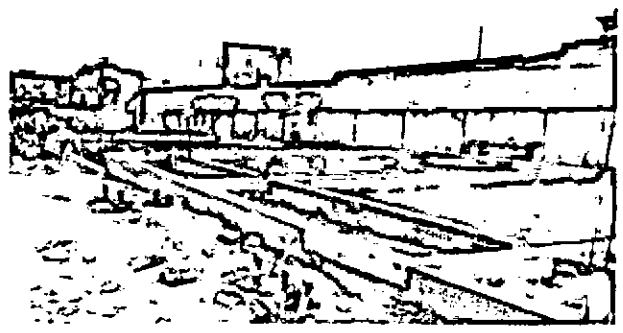

Foto 05

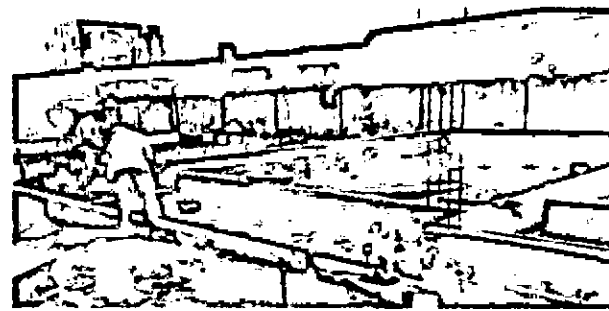

Foto 06



Aerton Magno N. da Silva
Eng. Civil
CREA - 32617PE / 1801682453

HE CONSTRUTORA E ESTRUTURAS LTDA
Gleice Kelly Oliveira Lima
Eng. Civil
CREA/PE 1801682453

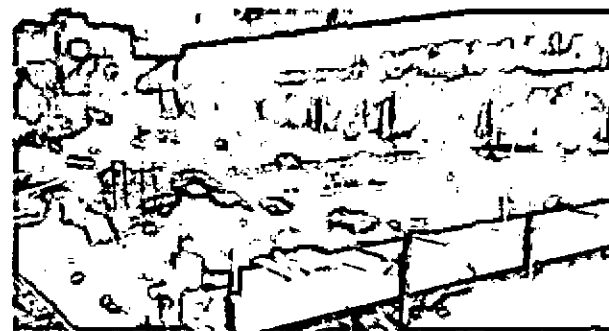
HE CONSTRUTORA E ESTRUTURAS LTDA
CNPJ: 27.502.092/0001-94
Rua Costa e Silva, nº 293
Cidade de Camocim de São Félix - PE

PREFEITURA DE CAMOCIM DE SÃO FÉLIX
4º BOLETIM DE MEDIÇÃO - 1º BM REFERENTE AO 1º ADITIVO DE VALOR

OBRA: CONSTRUÇÃO DE UMA NOVA UNIDADE ESCOLAR, LOCALIZADA À AV. CORONEL BEZERRA DA SILVA, NO MUNICÍPIO DE CAMOCIM DE SÃO FÉLIX - PE

LOCAL: MUNICÍPIO DE CAMOCIM DE SÃO FÉLIX - PE

RELATÓRIO FOTOGRÁFICO

Foto 07



Foto 08



Foto 09

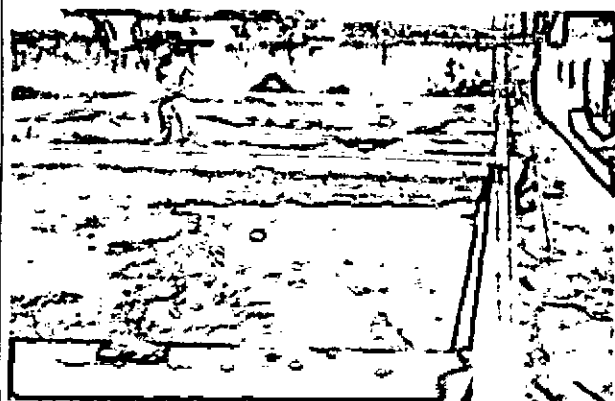

Foto 10

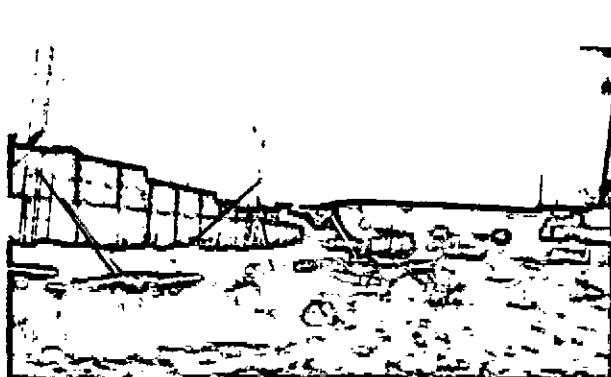

Foto 11

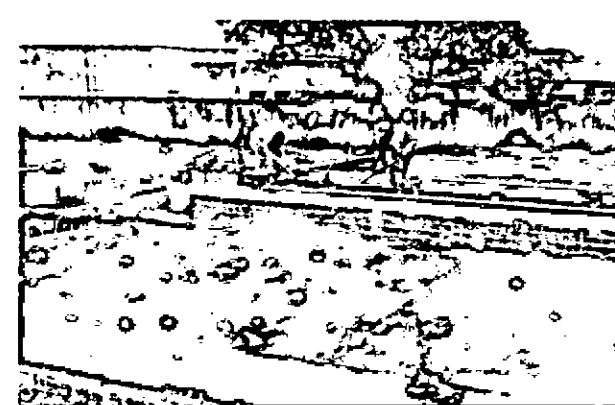

Foto 12



Aerton Magno N. da Silva
Eng.º Civil
CREA - 32617PE / 1801682453

H& CONSTRUTORA E ESTRUTURAS LTDA
Gustavo Roberto Oliveira Lima
Eng.º Civil
CREA/PE 1818883724

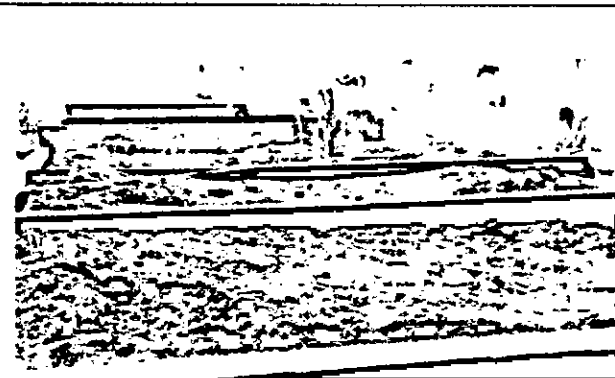
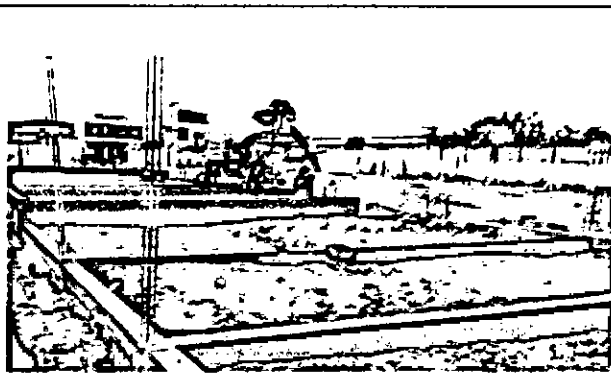
H& CONSTRUTORA E ESTRUTURAS LTDA
CNPJ: 27.993.095/0001-94
Rua Gustavo Roberto dos Santos, nº 893
Centro, Camocim de São Félix - PE

PREFEITURA DE CAMOCIM DE SÃO FÉLIX
4º BOLETIM DE MEDIÇÃO - 1º BM REFERENTE AO 1º ADITIVO DE VALOR

OBRA: CONSTRUÇÃO DE UMA NOVA UNIDADE ESCOLAR, LOCALIZADA À AV. CORONEL BEZERRA DA SILVA, NO MUNICÍPIO DE CAMOCIM DE SÃO FÉLIX - PE

LOCAL: MUNICÍPIO DE CAMOCIM DE SÃO FÉLIX - PE

RELATÓRIO FOTOGRÁFICO

Foto 13



Foto 14



Foto 15

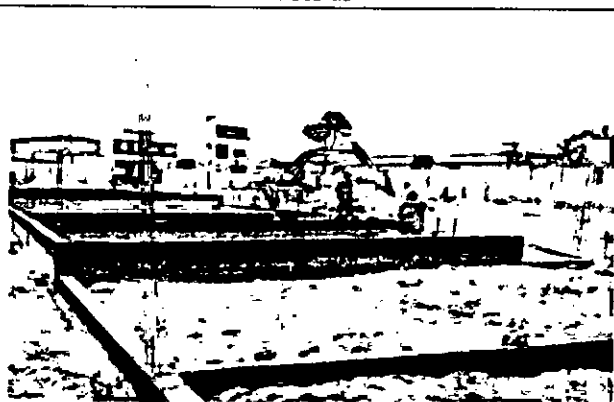

Foto 16

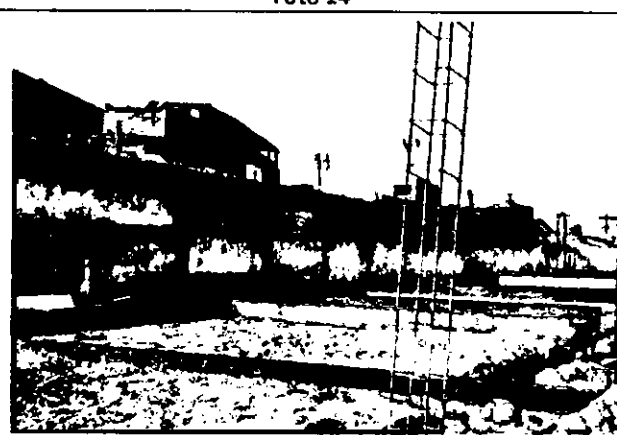

Foto 17

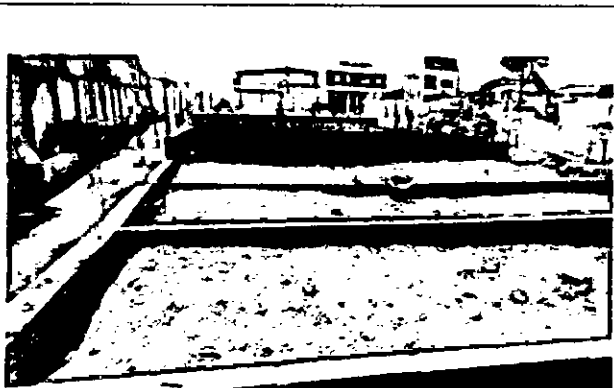

Foto 18

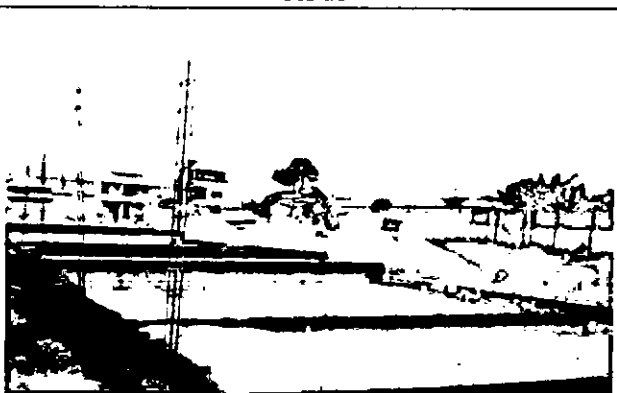

N

CONSTRUTORA E ESTRUTURAS LTDA
CNPJ: 03.000.000/0001-94
RUA ...
CAMPUS, PE

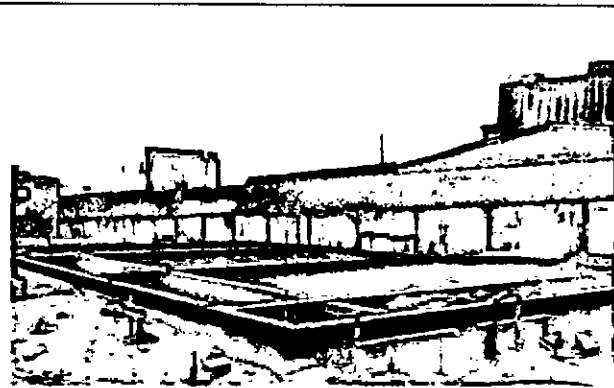
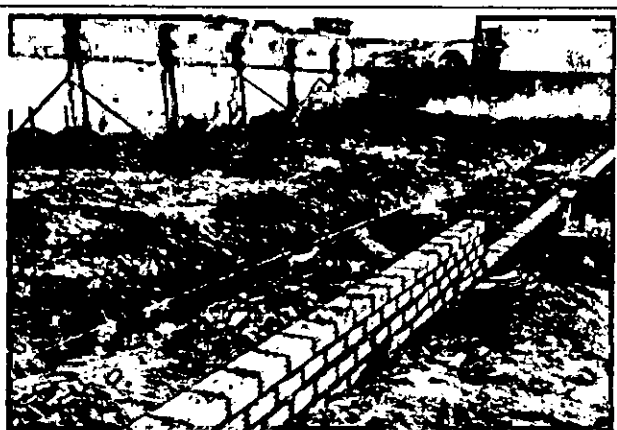
HE CONSTRUTORA E ESTRUTURAS LT
CNPJ: 03.000.000/0001-94
RUA ...
CAMPUS, PE

PREFEITURA DE CAMOCIM DE SÃO FÉLIX
4º BOLETIM DE MEDIÇÃO - 1º BM REFERENTE AO 1º ADITIVO DE VALOR

OBRA: CONSTRUÇÃO DE UMA NOVA UNIDADE ESCOLAR, LOCALIZADA À AV. CORNEL BEZERRA DA SILVA, NO MUNICÍPIO DE CAMOCIM DE SÃO FÉLIX - PE

LOCAL: MUNICÍPIO DE CAMOCIM DE SÃO FÉLIX - PE

RELATÓRIO FOTOGRÁFICO

Foto 19



Foto 20



Foto 21

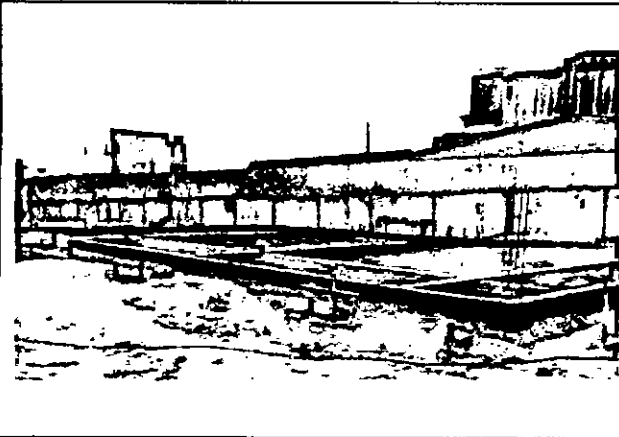

Foto 22

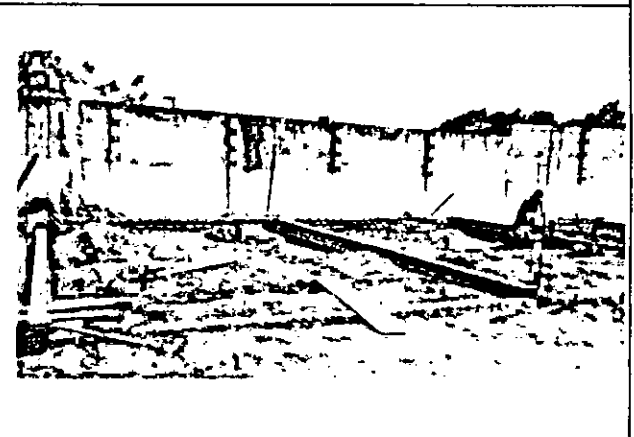

Foto 23

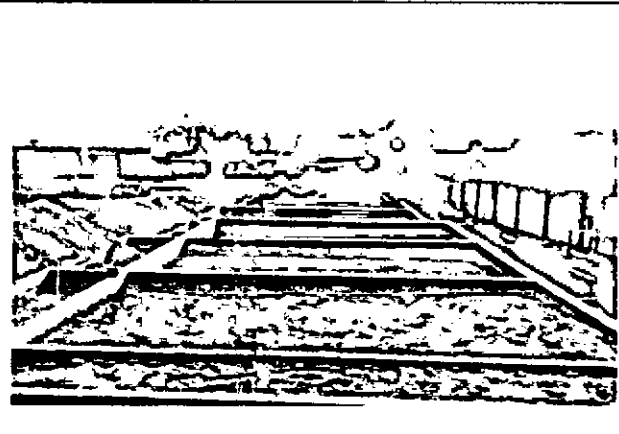

Foto 24

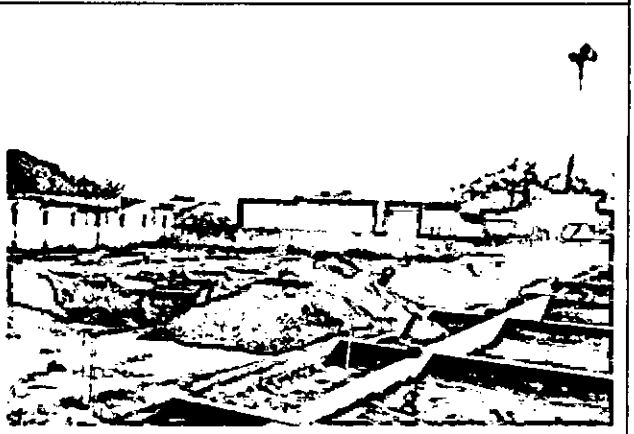

Aerton Magno N. da Silva
Eng.º Civil
CREA - 32617PE / 1801682453

ME CONSTRUTORA E ESTRUTURAS LTDA
Rua de Ruyter, 200 - Camocim de São Félix - PE
Eng.º Civil
CREA/PE 1801682453

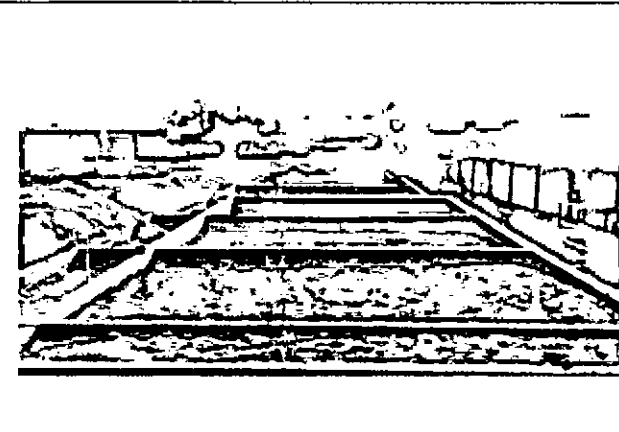
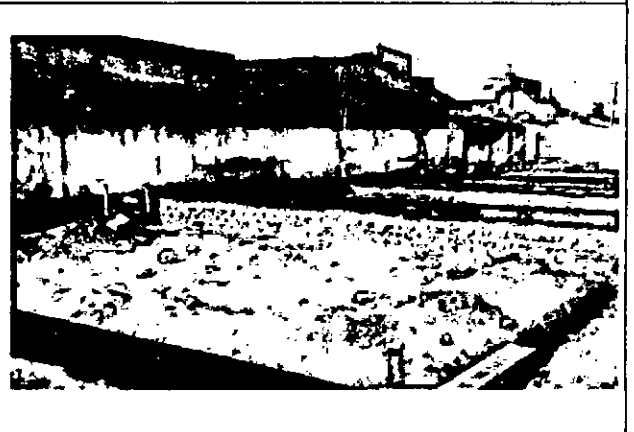
ME CONSTRUTORA E ESTRUTURAS LTDA
CNPJ: 27.033.095/0001-94
Rua Gustavo Cordeiro dos Santos, nº 293
Centro - Camocim de São Félix - PE

PREFEITURA DE CAMOCIM DE SÃO FÉLIX
4º BOLETIM DE MEDIÇÃO - 1º BM REFERENTE AO 1º ADITIVO DE VALOR

OBRA: CONSTRUÇÃO DE UMA NOVA UNIDADE ESCOLAR, LOCALIZADA À AV. CORONEL BEZERRA DA SILVA, NO MUNICÍPIO DE CAMOCIM DE SÃO FÉLIX - PE

LOCAL: MUNICÍPIO DE CAMOCIM DE SÃO FÉLIX - PE

RELATÓRIO FOTOGRÁFICO

Foto 25



Foto 26



Foto 27

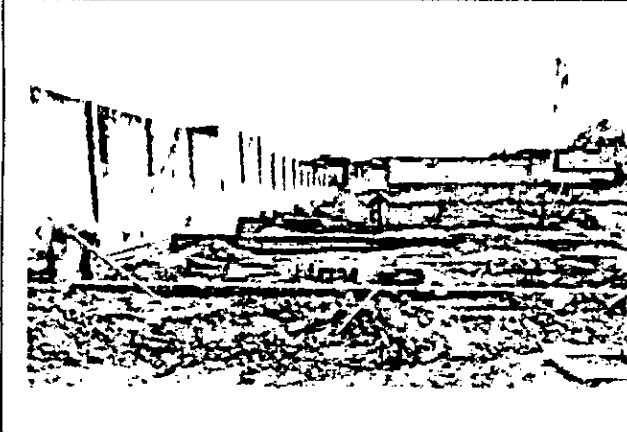

Foto 28

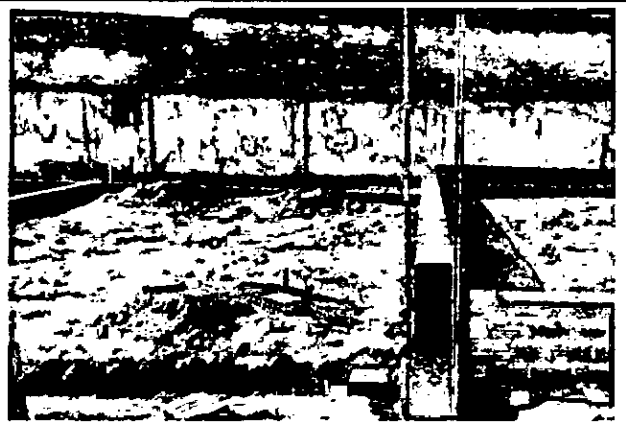

Foto 29

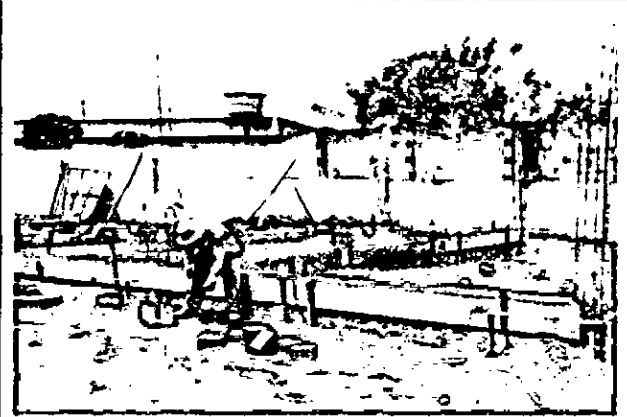

Foto 30

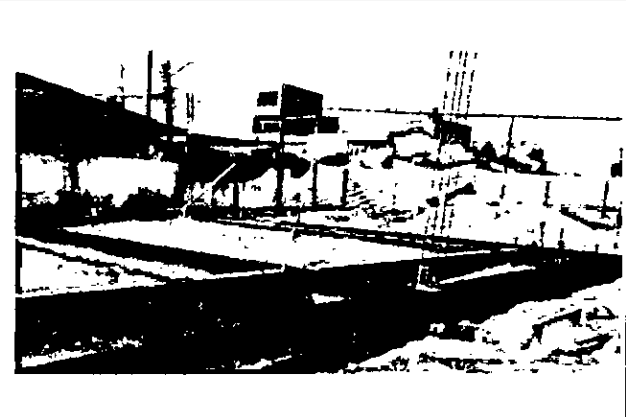

Aerton Magno N. da Silva
Eng. Civil
CREA - 32617/PE / 1801682453

Glauce Kelly de Jesus Lima
Eng. Civil
CREA/PE 1818933724

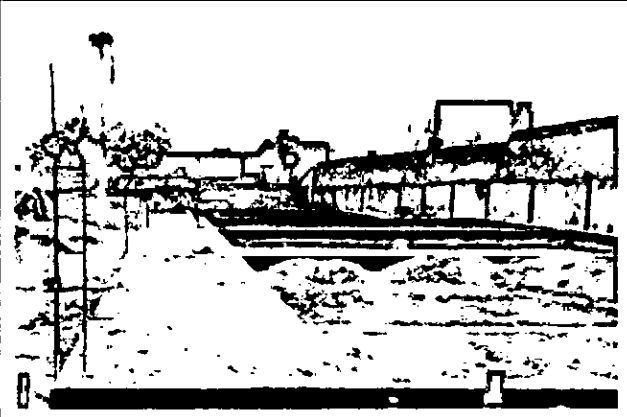
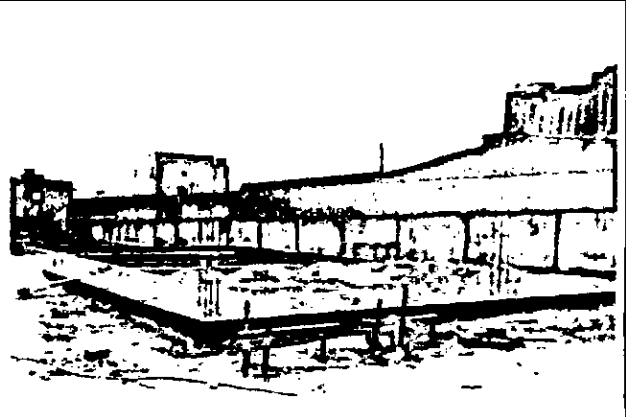
HE CONSTRUTORA E ESTRUTURAS LTDA
CNPJ: 27.222.095/0001-94
Rua Gustavo Monteiro dos Santos, n.º 893
Centro, Camocim de São Félix - PE

PREFEITURA DE CAMOCIM DE SÃO FÉLIX
4º BOLETIM DE MEDIÇÃO - 1º BM REFERENTE AO 1º ADITIVO DE VALOR

OBRA: CONSTRUÇÃO DE UMA NOVA UNIDADE ESCOLAR, LOCALIZADA À AV. CORONEL BEZERRA DA SILVA, NO MUNICÍPIO DE CAMOCIM DE SÃO FÉLIX - PE

LOCAL: MUNICÍPIO DE CAMOCIM DE SÃO FÉLIX - PE

RELATÓRIO FOTOGRÁFICO

Foto 31



Foto 32



Foto 33



Foto 34

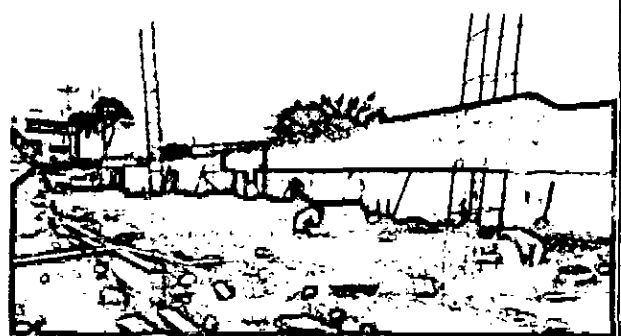

Foto 35



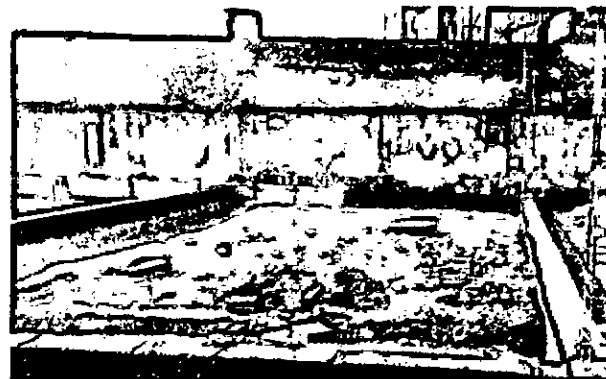

Foto 36

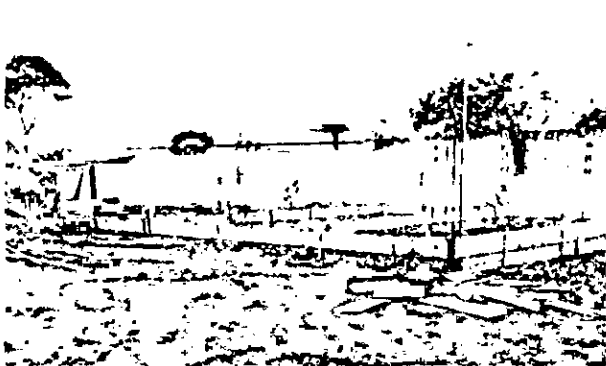

Aerton Magno N. da Silva
Engº Civil
CREA - 32617PE / 1801682453

HE CONSTRUTORA E ESTRUTURAS LTDA
Gleice Kelly de Oliveira Lima
Eng(a) Civil
CREA/PE 181883724

HE CONSTRUTORA E ESTRUTURAS LTDA
CNPJ: 27.623.095/0001-94
Rua Gustavo Monteiro dos Santos, nº 893
Centro, Camocim de São Félix - PE



RELATÓRIO DIÁRIO DE OBRA (RDO)

PERÍODO: 23/08/2024

OBRA: CONSTRUÇÃO DE UMA NOVA UNIDADE ESCOLAR, LOCALIZADA À AV. CORONEL BEZERRA DA SILVA,
NO MUNICÍPIO DE CAMOCIM DE SÃO FÉLIX - PE
LOCAL: MUNICÍPIO DE CAMOCIM DE SÃO FÉLIX - PE

MÃO DE OBRA INDIRETA		MÃO DE OBRA DIRETA		EQUIPAMENTOS	
FUNÇÃO / CARGO	QTDE	FUNÇÃO / CARGO	QTDE	DESCRIÇÃO	QTDE
ENGENHEIRO ENCARREGADO	1	AJUDANTE GERAL PEDREIRO			

TAREFAS REALIZADAS

1.	EXECUÇÃO DA ESCAVAÇÃO DA FUNDAÇÃO;
2.	EXECUÇÃO DO REATERRO DAS VALAS DA FUNDAÇÃO;
3.	EXECUÇÃO DO ATERRO DA EDIFICAÇÃO;
4.	EXECUÇÃO DE LASTRO DE CONCRETO MAGRO DAS SAPATAS E DO EMBASAMENTO;
5.	EXECUÇÃO DO EMBASAMENTO;
6.	EXECUÇÃO DAS ESTRUTURAS DE CONCRETO ARMADO DA FUNDAÇÃO (SAPATAS E VIGAS BALDRAMES);
7.	EXECUÇÃO DA IMPERMEABILIZAÇÃO DAS VIGAS BALDRAMES.
8.	
9.	
10.	
11.	
12.	
13.	
14.	
15.	

OCORRÊNCIAS

1.	
2.	
3.	
4.	
5.	

ASSINATURAS

H E CONSTRUTORA E ESTRUTURAS LTDA
Gleice Kelly de Oliveira Lins
Eng(a). Civil
CREA/PE: 1816883774

H E CONSTRUTORA E ESTRUTURAS LTDA
CNPJ: 27.603.095/0001-94
Rua Gustavo Monteiro dos Santos, nº 893
Centro, Camocim de São Félix - PE

Aerton Magno N. da Silva
Eng. Civil
CREA - 32617PE/1801682453

RESPONSÁVEL TÉCNICO

CONTRATADA

CONTRATANTE



H E CONSTRUTORA E ESTRUTURAS EIRELI
Rua Gustavo Monteiro dos Santos, 893 - Centro - Camocim de São Félix
CEP: 55.665-000
CNPJ: 27.603.095/0001-94

RELATÓRIO DIÁRIO DE OBRA (RDO)

PERÍODO: 26/08/2024

OBRA: CONSTRUÇÃO DE UMA NOVA UNIDADE ESCOLAR, LOCALIZADA À AV. CORONEL BEZERRA DA SILVA, NO MUNICÍPIO DE CAMOCIM DE SÃO FÉLIX - PE

LOCAL: MUNICÍPIO DE CAMOCIM DE SÃO FÉLIX - PE

MÃO DE OBRA INDIRETA		MÃO DE OBRA DIRETA		EQUIPAMENTOS	
FUNÇÃO / CARGO	QTDE	FUNÇÃO / CARGO	QTDE	DESCRIÇÃO	QTDE
ENGENHEIRO	1	AJUDANTE GERAL			
ENCARREGADO	1	PEDREIRO			

TAREFAS REALIZADAS

1.	EXECUÇÃO DA ESCAVAÇÃO DA FUNDAÇÃO;
2.	EXECUÇÃO DO REATERRO DAS VALAS DA FUNDAÇÃO;
3.	EXECUÇÃO DO ATERRO DA EDIFICAÇÃO;
4.	EXECUÇÃO DE LASTRO DE CONCRETO MAGRD DAS SAPATAS E DO EMBASAMENTO;
5.	EXECUÇÃO DO EMBASAMENTO;
6.	EXECUÇÃO DAS ESTRUTURAS DE CONCRETO ARMADO DA FUNDAÇÃO (SAPATAS E VIGAS BALDRAMES);
7.	EXECUÇÃO DA IMPERMEABILIZAÇÃO DAS VIGAS BALDRAMES.
8.	
9.	
10.	
11.	
12.	
13.	
14.	
15.	

OCORRÊNCIAS

1.	
2.	
3.	
4.	
5.	

ASSINATURAS

H E CONSTRUTORA E ESTRUTURAS LTDA
Glécia Kelly da Aguiara Lins
Eng(a). Civil
CREA/PE 1816223724

H E CONSTRUTORA E ESTRUTURAS LTDA
CNPJ: 27.603.095/0001-94
Rua Gustavo Monteiro dos Santos, n.º 893
Centro - Camocim de São Félix - PE

Aerton Magno N. da Silva
Engº Civil
CREA - 32617/PE / 1801682453

RESPONSÁVEL TÉCNICO

CONTRATADA

CONTRATANTE



H E CONSTRUTORA E ESTRUTURAS EIRELI
Rua Gustavo Monteiro dos Santos, 893 - Centro - Camocim de São Félix
CEP: 55.665-000
CNPJ: 27.603.095/0001-94

RELATÓRIO DIÁRIO DE OBRA (RDO)

PERÍODO: 27/08/2024

OBRA: CONSTRUÇÃO DE UMA NOVA UNIDADE ESCOLAR, LOCALIZADA À AV. CORONEL BEZERRA DA SILVA,
NO MUNICÍPIO DE CAMOCIM DE SÃO FÉLIX - PE

LOCAL: MUNICÍPIO DE CAMOCIM DE SÃO FÉLIX - PE

MÃO DE OBRA INDIRETA		MÃO DE OBRA DIRETA		EQUIPAMENTOS	
FUNÇÃO / CARGO	QTDE	FUNÇÃO / CARGO	QTDE	DESCRIÇÃO	QTDE
ENGENHEIRO	1	AJUDANTE GERAL			
ENCARREGADO	1	PEDREIRO			

TAREFAS REALIZADAS

1.	EXECUÇÃO DA ESCAVAÇÃO DA FUNDAÇÃO;
2.	EXECUÇÃO DO REATERRO DAS VALAS DA FUNDAÇÃO;
3.	EXECUÇÃO DO ATERRO DA EDIFICAÇÃO;
4.	EXECUÇÃO DE LASTRO DE CONCRETO MAGRO DAS SAPATAS E DO EMBASAMENTO;
5.	EXECUÇÃO DO EMBASAMENTO;
6.	EXECUÇÃO DAS ESTRUTURAS DE CONCRETO ARMADO DA FUNDAÇÃO (SAPATAS E VIGAS BALDRAMES);
7.	EXECUÇÃO DA IMPERMEABILIZAÇÃO DAS VIGAS BALDRAMES.
8.	
9.	
10.	
11.	
12.	
13.	
14.	
15.	

OCORRÊNCIAS

1.	
2.	
3.	
4.	
5.	

ASSINATURAS

H E CONSTRUTORA E ESTRUTURAS LTDA
Gleice Kelly da Oliveira Lins
Eng.ª Civil
CREA/PE: 1818023724

H E CONSTRUTORA E ESTRUTURAS LTDA
CNPJ: 27.603.095/0001-94
Rua Gustavo Monteiro dos Santos, nº 893
Centro, Camocim de São Félix - PE

Aerton Magno N. da Silva
Eng.º Civil
CREA/PE: 1801682453

RESPONSÁVEL TÉCNICO

CONTRATADA



RELATÓRIO DIÁRIO DE OBRA (RDO)

PERÍODO: 28/08/2024

OBRA: CONSTRUÇÃO DE UMA NOVA UNIDADE ESCOLAR, LOCALIZADA À AV. CORONEL BEZERRA DA SILVA,
NO MUNICÍPIO DE CAMOCIM DE SÃO FÉLIX - PE
LOCAL: MUNICÍPIO DE CAMOCIM DE SÃO FÉLIX - PE

MÃO DE OBRA INDIRETA		MÃO DE OBRA DIRETA		EQUIPAMENTOS	
FUNÇÃO / CARGO	QTDE	FUNÇÃO / CARGO	QTDE	DESCRIÇÃO	QTDE
ENGENHEIRO	1	AJUDANTE GERAL			
ENCARREGADO	1	PEDREIRO			

TAREFAS REALIZADAS

1.	EXECUÇÃO DA ESCAVAÇÃO DA FUNDAÇÃO;
2.	EXECUÇÃO DO REATERRO DAS VALAS DA FUNDAÇÃO;
3.	EXECUÇÃO DO ATERRO DA EDIFICAÇÃO;
4.	EXECUÇÃO DE LASTRO DE CONCRETO MAGRO DAS SAPATAS E DO EMBASAMENTO;
5.	EXECUÇÃO DO EMBASAMENTO;
6.	EXECUÇÃO DAS ESTRUTURAS DE CONCRETO ARMADO DA FUNDAÇÃO (SAPATAS E VIGAS BALDRAMES);
7.	EXECUÇÃO DA IMPERMEABILIZAÇÃO DAS VIGAS BALDRAMES.
8.	
9.	
10.	
11.	
12.	
13.	
14.	
15.	

OCORRÊNCIAS

1.	
2.	
3.	
4.	
5.	

ASSINATURAS

HE CONSTRUTORA E ESTRUTURAS LTDA.
Gleice Kelly da Mota Lima
Eng(a) Civil
CREA/PE: 121822-7/24

HE CONSTRUTORA E ESTRUTURAS LTDA.
CNPJ: 27.603.095/0001-94
Rua Gustavo Monteiro dos Santos, nº 893
Centro, Camocim de São Félix - PE

Aerton Magno N. da Silva
Engº Civil
CREA - 32617PE/1801682453

RESPONSÁVEL TÉCNICO

CONTRATADA

CONTRATANTE



Anotação de Responsabilidade Técnica - ART
Lei nº 6.496, de 7 de dezembro de 1977

CREA-PE

ART OBRA / SERVIÇO
Nº PE20241183308

Conselho Regional de Engenharia e Agronomia de Pernambuco

INICIAL

1. Responsável Técnico

GLEICE KELLY DE OLIVEIRA LINS

Título profissional: ENGENHEIRA CIVIL

RNP: 1818883724

Registro: 1818883724PE

Empresa contratada: H E CONSTRUTORA E ESTRUTURAS LTDA

Registro : 0000607410-PE

2. Dados do Contrato

Contratante: PREFEITURA MUNICIPAL DE CAMOCIM DE SÃO FELIX

CPF/CNPJ: 10.766.129/0001-69

PRAÇA SÃO FELIX

Nº: 20

Complemento:

Bairro: CENTRO

Cidade: CAMOCIM DE SÃO FÉLIX

UF: PE

CEP: 55665000

Contrato: 245/2024

Celebrado em:

Valor: R\$ 1.720.000,00

Tipo de contratante: Pessoa Jurídica de Direito Público

Ação institucional: Outros

3. Dados da Obra/Serviço

AVENIDA CORONEL JOSÉ BEZERRA OA SILVA

Nº: S/N

Complemento:

Bairro: CENTRO

Cidade: CAMOCIM DE SÃO FÉLIX

UF: PE

CEP: 55665000

Data de Início: 06/08/2024

Previsão de término: 06/01/2025

Coordenadas Geográficas: 0, 0

Finalidade:

Código: Não Especificado

Proprietário: PREFEITURA MUNICIPAL DE CAMOCIM DE SÃO FELIX

CPF/CNPJ: 10.766.129/0001-69

4. Atividade Técnica

16 - Execução

Quantidade

Unidade

49 - Execução de obra > CONSTRUÇÃO CIVIL > EDIFICAÇÕES > DE EDIFICAÇÃO > #1.1.1.1 - DE ALVENARIA

1.293,60

m2

Após a conclusão das atividades técnicas o profissional deve proceder a baixa desta ART

5. Observações

Construção de 01 (uma) nova unidade escolar, localizada na Av. Coronel José Bezerra da Silva, centro da cidade de Camocim de São Félix 7 PE

6. Declarações

- Declaro que estou cumprindo as regras de acessibilidade previstas nas normas técnicas da ABNT, na legislação específica e no decreto n. 5296/2004.

- Cláusula Compromissória: Qualquer conflito ou litígio originado do presente contrato, bem como sua interpretação ou execução, será resolvido por arbitragem, de acordo com a Lei no. 9.307, de 23 de setembro de 1996, por meio do Centro de Mediação e Arbitragem - CMA vinculado ao Crea-PE, nos termos do respectivo regulamento de arbitragem que, expressamente, as partes declaram concordar

7. Entidade de Classe

NÃO DPTANTE

8. Assinaturas

Declaro serem verdadeiras as informações acima

Local de data

H E CONSTRUTORA E ESTRUTURAS LTDA

Gleice Kelly de Oliveira Lins

Eng(a) Civil

CREA/PE 1818883724

GLEICE KELLY DE OLIVEIRA LINS - CPF: 704.895.054-99

PREFEITURA MUNICIPAL DE CAMOCIM DE SÃO FELIX - CNPJ:
10.766.129/0001-69

9. Informações

* Conforme Art. 4º da Resolução 1025/2009: O registro de ART efetiva-se após o seu cadastro no sistema eletrônico do CREA e o recolhimento do valor correspondente

10. Valor

Valor da ART: R\$ 262,55

Registrada em: 07/08/2024

Valor pago: R\$ 262,55

Nosso Número: 8306661025

A autenticidade desta ART pode ser verificada em: <http://crea-pe.sllac.com.br/publico>, com a chave: 7b4wC
Impresso em: 07/08/2024 às 18:14:53 por: .ip: 138.219.240.205





CADASTRO NACIONAL DE OBRAS - CNO

COMPROVANTE DE INSCRIÇÃO DE OBRA



Informações da obra

Número de inscrição da obra
90.020.34403/72

Nome da obra
construção de 01 (uma) nova unidade escolar, localizada na Av. Coronel José Bezerra da Silva, centro

Data do cadastramento 07/08/2024 11:24
Origem do cadastramento e-CAC

Tipo Zona ART RRT CIB Cadastro Imobiliário
Zona Urbana 00000

Data do início da obra 06/08/2024
CNAE 4299599 Outras obras de engenharia civil não especificadas anteriormente

Situação da obra

Situação Data
Ativa 06/08/2024

Endereço

País Município UF CEP
BRASIL CAMOCIM DE SAO FELIX PE 55.665-000

Bairro Logradouro Número
CENTRO AVENIDA CORONEL JOSÉ BEZERRA DA SILVA S/N

Responsável

Nome CPF/CNPJ Vínculo
H E CONSTRUTORA E ESTRUTURAS LTDA 27.603.095/0001-94 Incorporador de Construção Civil

Data de início da responsabilidade 06/08/2024
Data de término da responsabilidade

Áreas Principais

Categoria	Destinação	Tipo de Obra	Área
Obra Nova	Residencial multifamiliar	Alvenaria	6,00 m ²

Área Resultante

Área Resultante da Obra
6,00 m²



CERTIDÃO DE REGISTRO E QUITAÇÃO
PESSOA JURIDICA
 Lei Federal Nº 5194 de 24 de Dezembro de 1966

CREA-PE

Nº 2220602143/2024

Emissão: 17/05/2024

Validade: 31/03/2025

Chave: 3029a

Conselho Regional de Engenharia e Agronomia de Pernambuco

CERTIFICAMOS que a Empresa mencionada encontra-se registrada neste Conselho, nos Termos da Lei 5.194/66, conforme os dados impressos nesta certidão. CERTIFICAMOS, ainda, que até a presente data, a referida pessoa jurídica e seu(s) responsável(is) técnico(s) estão quites com suas anuidades e demais obrigações junto ao Conselho Regional de Engenharia e Agronomia de Pernambuco - CREA-PE, estando habilitada a exercer suas atividades, circunscrita à(s) atribuição(ões) de seu(s) responsável(veis) técnico(s).

Interessado(a)

Empresa: H E CONSTRUTORA E ESTRUTURAS LTDA

CNPJ: 27.603.095/0001-94

Registro: 0000607410

Categoria: Matriz

Capital Social: R\$ 1.500.000,00

Data do Capital: 17/06/2022

Faixa: 5

Objetivo Social: CONSTRUÇÃO DE EDIFÍCIOS; OBRAS DE URBANIZAÇÃO - RUAS, PRAÇAS E CALÇADAS; MONTAGEM DE ESTRUTURAS METÁLICAS; OBRAS DE MONTAGEM INDUSTRIAL; PREPARAÇÃO DE CANTEIRO E LIMPEZA DE TERRENO; INSTALAÇÃO E MANUTENÇÃO ELÉTRICA; INSTALAÇÕES HIDRÁULICAS, SANITÁRIAS E DE GÁS; IMPERMEABILIZAÇÃO EM OBRAS DE ENGENHARIA CIVIL; SERVIÇOS DE PINTURA DE EDIFÍCIOS EM GERAL; OBRAS DE ALVENARIA; SELEÇÃO E AGENCIAMENTO DE MÃO DE OBRA; COLETA E REMOÇÃO DE ENTULHO; RETIRADA DE ENTULHOS APÓS O TÉRMINO DAS OBRAS; COLETA ENTULHOS E REFUGOS DE OBRAS E DEMOLIÇÕES; GESTÃO DE ESTAÇÕES DE TRANSFERÊNCIA DE LIXO; OPERAÇÃO DE LIMPEZA URBANA; ESTAÇÕES DE TRANSFERÊNCIA DE RESÍDUOS NÃO PERIGOSOS, RESPONSÁVEIS PELO ARMAZENAMENTO TEMPORÁRIO E A TRANSFERÊNCIA DEFINITIVA DE RESÍDUOS NÃO PERIGOSOS PARA OS ATERROS SANITÁRIOS OU LIXÕES; SERVIÇO DE COLETA E TRANSPORTE DE LIXO URBANO; COLETA DE MATERIAIS RECUPERÁVEIS; SERVIÇOS DE REMOÇÃO DE LIXO URBANO; COLETA DE RESÍDUOS EM PEQUENAS LIXEIRAS PÚBLICAS; COLETA DE RESÍDUOS NÃO PERIGOSOS DE ORIGEM DOMÉSTICAS ATRAVÉS DE LIXEIRAS, VEÍCULOS OU CAÇAMBAS; COLETA DE RESÍDUOS NÃO PERIGOSOS DE ORIGEM INDUSTRIAL ATRAVÉS DE LIXEIRAS, VEÍCULOS OU CAÇAMBAS E COLETA DE RESÍDUOS NÃO PERIGOSOS DE ORIGEM URBANA ATRAVÉS DE LIXEIRAS, VEÍCULOS OU CAÇAMBAS; SERVIÇOS DE COLETA DE PILHAS OU BATERIAS USADAS; RESÍDUOS BIOLÓGICOS, RESÍDUOS NUCLEARES, RESÍDUOS TÓXICOS; SERVIÇO DE COLETA, ACONDICIONAMENTO E TRANSPORTE DE ESTAÇÕES DE TRANSFERÊNCIA DE RESÍDUOS PERIGOSOS, RESPONSÁVEIS PELO ARMAZENAMENTO TEMPORÁRIO E A TRANSFERÊNCIA DEFINITIVA DE RESÍDUOS PERIGOSOS PARA OS LOCAIS DEFINITIVOS; OPERAÇÃO DE LIXO HOSPITALAR; COLETA DE LIXOS HOSPITALARES, ÓLEO USADO DE ESTALEIROS E POSTOS DE COMBUSTÍVEIS, IDENTIFICAÇÃO, TRATAMENTO E A ROTULAGEM DE RESÍDUOS PERIGOSOS PARA FINS DE TRANSPORTES; COLETA DE RESÍDUOS PERIGOSOS QUALQUER ESTADO FÍSICO SÓLIDO, LÍQUIDO, PASTOSO, GRANULADO; COLETA DE RESÍDUOS QUE CONTENHAM SUBSTÂNCIAS OU FORMULAÇÕES CANCERÍGENAS; COLETA DE RESÍDUOS QUE CONTENHAM SUBSTÂNCIA OU FORMULAÇÕES CORROSIVAS; COLETA DE RESÍDUOS QUE CONTENHAM SUBSTÂNCIAS OU FORMULAÇÕES EXPLOSIVAS; COLETA DE RESÍDUOS QUE CONTENHAM SUBSTÂNCIAS OU FORMULAÇÕES INFECCIOSAS; COLETA DE RESÍDUOS QUE CONTENHAM SUBSTÂNCIAS OU FORMULAÇÕES INFLAMÁVEIS; COLETA DE RESÍDUOS QUE CONTENHAM SUBSTÂNCIAS OU FORMULAÇÕES IRRITANTES; COLETA DE RESÍDUOS QUE CONTENHAM SUBSTÂNCIAS OU FORMULAÇÕES OXIDANTES; E COLETA DE RESÍDUOS QUE CONTENHAM SUBSTÂNCIAS OU FORMULAÇÕES TÓXICAS; CONSTRUÇÃO DE RODOVIAS E FERROVIAS; CONSTRUÇÃO DE BARRAGENS E REPRESAS PARA GERAÇÃO DE ENERGIA ELÉTRICA; CONSTRUÇÃO DE INSTALAÇÕES ESPORTIVAS E RECREATIVAS; OBRAS DE TERRAPLENAGEM; INSTALAÇÃO DE PORTAS, JANELAS, TETOS, DIVISÓRIAS E ARMÁRIOS EMBUTIDOS DE QUALQUER MATERIAL; CONSTRUÇÃO DE ALICERCES, BLOCOS DE FUNDAÇÃO E BALDRAMES; LOCAÇÃO DE BATE ESTACAS COM OPERADOR; PERFURAÇÃO, CONSTRUÇÃO PARA EDIFICAÇÕES E ESTRUTURAS; LOCAÇÃO DE EQUIPAMENTOS DE PERFURAÇÃO PERFURATRIZES PARA EXECUÇÃO DE FUNDAÇÕES COM OPERADOR; OBRAS DE CRAVAÇÃO DE ESTACAS RAIZ, TRADO, TIPO FRANKI, PRÉ MOLDADOS, STRAUSS, CRAVAÇÃO DE ESTACAS PARA FUNDAÇÕES STRAUSS, FRANKI, SIMPLEX, METÁLICAS, PRÉ MOLDADAS, RAIZ, MEGA, Prensada, moldadas, in loco, estaqueamento, fundação por estacas; SERVIÇOS DE ESTAQUEAMENTO OU GRAVAÇÃO DE ESTACAS; EXECUÇÃO DE FUNDAÇÃO; FUNDAÇÕES POR TUBULÃO TUBULÕES; CONSTRUÇÃO DE FUNDAÇÕES CONTÍNUAS; EXECUÇÃO DE FUNDAÇÕES DIVERSAS PARA EDIFÍCIOS E OUTRAS OBRAS DE ENGENHARIA; CONSTRUÇÃO DE FUNDAÇÕES EM ESTACAS ESCAVADAS; CONSTRUÇÃO DE FUNDAÇÕES EM ESTACAS HÉLICE CONTÍNUAS; CONSTRUÇÃO DE FUNDAÇÕES EM ESTACAS RAIZ; CONSTRUÇÃO DE FUNDAÇÕES EM SAPATAS COMBINADAS; CONSTRUÇÃO DE FUNDAÇÕES INDIRETAS OU PROFUNDAS; CONSTRUÇÃO DE FUNDAÇÕES ISOLADAS; EXECUÇÃO DE FUNDAÇÕES PARA EDIFICAÇÕES E OUTRAS OBRAS DE ENGENHARIA CIVIL EM CONSTRUÇÃO; CONSTRUÇÃO DE FUNDAÇÕES PROFUNDAS; CONSTRUÇÃO DE FUNDAÇÕES RASAS OU DIRETAS; CONSTRUÇÃO DE FUNDAÇÕES TIPO SAPATAS; REFORÇO DE FUNDAÇÕES; CONSTRUÇÃO DE JET GROUTING; PERFORAÇÕES E EXECUÇÃO DE FUNDAÇÕES DESTINADAS A CONSTRUÇÃO CIVIL; LIMPEZA EM PRÉDIOS E EM DOMÍCIOS; IMUNIZAÇÃO E CONTROLE DE PRAGAS URBANAS; ATIVIDADES DE LIMPEZA NÃO ESPECIFICADAS ANTERIORMENTE (LIMPEZA EM RUAS E CALÇADAS); SERVIÇO DE PULVERIZAÇÃO E CONTROLE DE PRAGAS AGRÍCOLAS.

Restrições Relativas ao Objetivo Social: AS ATIVIDADES DA EMPRESA FICAM RESTRITAS AS ATRIBUIÇÕES DO SEU QUADRO TÉCNICO.

Endereço Matriz: RUA GUSTAVO MONTEIRO DOS SANTOS, 893, CENTRO, CAMOCIM DE SÃO FÉLIX, PE, 55665000

Tipo de Registro: Registro Definitivo de Empresa

Data Inicial: 22/12/2017

Data Final: Indefinido

Registro Regional: 0000060914DDPE

Descrição

CERTIDÃO DE REGISTRO E QUITAÇÃO PESSOA JURIDICA

Informações / Notas

- A capacidade técnico-profissional da empresa é comprovada pelo conjunto dos acervos técnicos dos profissionais constantes de seu quadro técnico.
- Esta certidão perderá a validade, caso ocorra qualquer alteração posterior dos elementos cadastrais nela contidos





CERTIDÃO DE REGISTRO E QUITAÇÃO
PESSOA JURIDICA
Lei Federal Nº 5194 de 24 de Dezembro de 1966

CREA-PE

Nº 2220602143/2024

Emissão: 17/05/2024

Validade: 31/03/2025

Chave: 3029a

Conselho Regional de Engenharia e Agronomia de Pernambuco

Última Anuidade Paga

Ano: 2024 (1/1)

Autos de Infração

Nada consta

Responsáveis Técnicos

Profissional: GLEICE KELLY DE OLIVEIRA LINS

Registro: 1818883724

CPF: 104.***.***-99

Data Início: 03/06/2020

Data Fim: Indefinido

Data Fim de Contrato: Indefinido

Títulos do Profissional:

ENGENHEIRA CIVIL

Atribuição: Artigo 7º da resolução 218/73 do Confea, circunscritas ao âmbito da respectiva modalidade.

Tipo de Responsabilidade: RESPONSÁVEL TÉCNICO

Profissional: JOAO CARLOS ANDRADE DE MOURA

Registro: 0211900818

CPF: 083.***.***-76

Data Início: 30/08/2022

Data Fim: Indefinido

Data Fim de Contrato: Indefinido

Títulos do Profissional:

ENGENHEIRO ELETRICISTA

Atribuição: ARTS. 8º E 9º DA RESOLUÇÃO Nº 218/73 DO CONFEA, RESSALVANDO O DISPOSTO NO ART. 25 DA MESMA RESOLUÇÃO.

Tipo de Responsabilidade: RESPONSÁVEL TÉCNICO



Situação: Geral Relação do Pagamento Mensal Mês/Ano: 07/2024

TOMADOR: 086 - REF E AMP UNID MISTA N SENHORA BOM PARTO

CNPJ/CEI: 900162613378

Funcionário: 64 - ALISON ALVES DOS SANTOS		Adm: 25/01/2022		Função: PINTOR	
Vencimentos	Referência	Valor	Descontos	Referência	Valor
00001 SALARIO NORMAL		2.158,20	00080 DESCONTO INSS		173,05
Salário Base:	2.158,20	Base de INSS Funcionário:	2.158,20	Base de INSS Suspensa:	0,00
Base Bruta de IRRF:	2.158,20	Base INSS Empresa:	2.158,20	Horas Semanais:	44
Dedução de IRRF (01 depend.):	173,05	Base Terceiros:	2.158,20	Base de FGTS:	2.158,20
Base Líquida de IRRF:	1.985,15	Base RAT:	2.158,20	Valor do FGTS:	172,65
Total de Vencimentos:	2.158,20	Total de Descontos:	173,05	Líquido a Receber:	1.985,15

Funcionário: 80 - CICERO TEIXEIRA DA SILVA		Adm: 01/11/2022		Função: SERVENTE DE OBRA	
Vencimentos	Referência	Valor	Descontos	Referência	Valor
00001 SALARIO NORMAL		1.623,60	00080 DESCONTO INSS		124,94
Salário Base:	1.623,60	Base de INSS Funcionário:	1.623,60	Base de INSS Suspensa:	0,00
Base Bruta de IRRF:	1.623,60	Base INSS Empresa:	1.623,60	Horas Semanais:	44
Dedução de IRRF (00 depend.):	124,94	Base Terceiros:	1.623,60	Base de FGTS:	1.623,60
Base Líquida de IRRF:	1.498,66	Base RAT:	1.623,60	Valor do FGTS:	129,88
Total de Vencimentos:	1.623,60	Total de Descontos:	124,94	Líquido a Receber:	1.498,66

Funcionário: 90 - HELENO JOSE DOS SANTOS		Adm: 25/06/2024		Função: PEDREIRO	
Vencimentos	Referência	Valor	Descontos	Referência	Valor
00001 SALARIO NORMAL		2.158,20	00080 DESCONTO INSS		173,05
Salário Base:	2.158,20	Base de INSS Funcionário:	2.158,20	Base de INSS Suspensa:	0,00
Base Bruta de IRRF:	2.158,20	Base INSS Empresa:	2.158,20	Horas Semanais:	44
Dedução de IRRF (00 depend.):	173,05	Base Terceiros:	2.158,20	Base de FGTS:	2.158,20
Base Líquida de IRRF:	1.985,15	Base RAT:	2.158,20	Valor do FGTS:	172,65
Total de Vencimentos:	2.158,20	Total de Descontos:	173,05	Líquido a Receber:	1.985,15

Funcionário: 87 - JOSE EDIO DA SILVA		Adm: 25/06/2024		Função: SERVENTE DE OBRA	
Vencimentos	Referência	Valor	Descontos	Referência	Valor
00001 SALARIO NORMAL		1.623,60	00080 DESCONTO INSS		124,94
Salário Base:	1.623,60	Base de INSS Funcionário:	1.623,60	Base de INSS Suspensa:	0,00
Base Bruta de IRRF:	1.623,60	Base INSS Empresa:	1.623,60	Horas Semanais:	44
Dedução de IRRF (00 depend.):	124,94	Base Terceiros:	1.623,60	Base de FGTS:	1.623,60
Base Líquida de IRRF:	1.498,66	Base RAT:	1.623,60	Valor do FGTS:	129,88
Total de Vencimentos:	1.623,60	Total de Descontos:	124,94	Líquido a Receber:	1.498,66

Funcionário: 29 - JOSIVALDO LUIZ DA SILVA		Adm: 28/04/2021		Função: ELETRICISTA	
Vencimentos	Referência	Valor	Descontos	Referência	Valor
00001 SALARIO NORMAL		69,62	00080 DESCONTO INSS		257,35
00005 COMPL.FERIAS E INTEGRACOES		266,83	00129 LIQUIDO FERIAS NORMAIS		4.678,35
00001 FERIAS NORMAIS		1.988,52	00198 I.R.R.F. FERIAS		406,93
00128 ADICIONAL 1/3 S/ FERIAS		662,84			
00968 ADICIONAL 1/3 S/ DOBRO		662,84			
00988 FÉRIAS EM DOBRO		1.988,52			
99107 DEDUCAO INSS EM IRRF FERIAS		217,44			
Salário Base:	2.158,20	Base de INSS Funcionário:	2.987,81	Base de INSS Suspensa:	0,00
Base Bruta de IRRF:	69,62	Base INSS Empresa:	2.987,81	Horas Semanais:	44
Dedução de IRRF (00 depend.):	39,91	Base Terceiros:	2.987,81	Base de FGTS:	2.987,81
Base Líquida de IRRF:	29,71	Base RAT:	2.987,81	Valor do FGTS:	239,02
Total de Vencimentos:	5.639,17	Total de Descontos:	5.342,63	Líquido a Receber:	296,54

Funcionário: 86 - SIVONALDO MANOEL DOS SANTOS		Adm: 01/03/2024		Função: SERVENTE DE OBRA	
Vencimentos	Referência	Valor	Descontos	Referência	Valor
00001 SALARIO NORMAL		1.623,60	00080 DESCONTO INSS		124,94
00020 SALARIO FAMILIA		124,08			
Salário Base:	1.623,60	Base de INSS Funcionário:	1.623,60	Base de INSS Suspensa:	0,00
Base Bruta de IRRF:	1.623,60	Base INSS Empresa:	1.623,60	Horas Semanais:	44
Dedução de IRRF (02 depend.):	124,94	Base Terceiros:	1.623,60	Base de FGTS:	1.623,60

Situação: Geral		Relação do Pagamento Mensal			Mês/Ano: 07/2024
Base Líquida de IRRF:	1.498,66	Base RAT:	1.623,60	Valor do FGTS:	129,88
Total de Vencimentos:	1.747,68	Total de Descontos:	124,94	Líquido a Receber:	1.622,74

TOTALIZAÇÃO DA FOLHA - TOTAL DOS FUNCIONÁRIOS					
Vencimentos			Descontos		
	Referência	Valor		Referência	Valor
00001 SALARIO NORMAL	0,00	9.256,82	00080 DESCONTO INSS	0,00	978,27
00020 SALARIO FAMILIA	0,00	124,08	00129 LIQUIDO FERIAS NORMAIS	0,00	4.678,35
00105 COMPL.FERIAS E INTEGRACOES	0,00	266,83	00198 I.R.R.F. FERIAS	0,00	406,93
00121 FERIAS NORMAIS	0,00	1.988,52			
00128 ADICIONAL 1/3 S/FERIAS	0,00	662,84			
00968 ADICIONAL 1/3 S/ DOBRO	0,00	662,84			
00988 FÉRIAS EM DOBRO	0,00	1.988,52			
99107 DEDUCAO INSS EM IRRF FERIAS	0,00	217,44			
Total de Vencimentos	14.950,45	Total de Descontos	6.063,55	Total Líquido	8.886,90

BASES DE CÁLCULO			
BASE DE INSS - FUNCIONÁRIO	12.175,01	BASE DE CÁLCULO DE IRRF	9.256,82
BASE INSS EMPRESA	12.175,01	BASE INSS SUSPENSA	0,00
BASE DE CÁLCULO DE FGTS	12.175,01		

TRIBUTOS			
VALOR DE INSS - FUNCIONÁRIOS	978,27	VALOR DO FGTS	973,96
VALOR DE INSS - FPAS	2.435,00	VALOR DE IRRF	406,93
VALOR DE INSS - RAT	182,60		
VALOR DE INSS - TERCEIROS	706,14		
DUÇÃO - SALÁRIO FAMÍLIA	124,08		
DEDUÇÃO - SALÁRIO MATERNIDADE	0,00		

DEMONSTRATIVO FGTS RESCISÓRIO			
VALOR FGTS SEM 13º	0,00	BASE FGTS SEM 13º	0,00
VALOR FGTS DO 13º	0,00	BASE FGTS DO 13º	0,00
VALOR FGTS MÊS	0,00	BASE FGTS MÊS	0,00
VALOR FGTS MÊS ANTERIOR	0,00	BASE FGTS MÊS ANTERIOR	0,00
		MULTA RESCISÓRIA	0,00

TOTAL DE FUNCIONÁRIOS		
	ATIVOS	006
	AFASTADOS	000
	DEMITIDOS	000

Situação: Geral Relação do Pagamento Mensal Mês/Ano: 07/2024

Diretor: 2 - JULYANE KASSIA DOS SANTOS LIMA					
Recibo: 000001		Competência: 07/2024		Data Pagamento: 06/08/2024	
Vencimentos		Valor		Descontos	
99159 PRO-LABORE SEM FGTS		6.433,57		00080 DESCONTO INSS	
				00081 DESCONTO I.R.R.F.	
Base INSS		6.433,57		Base INSS Suspensa	
Base IRRF		6.433,57		0,00	
Total de Vencimentos:		6.433,57		Dedução de IRRF (00):	
				707,69	
				Base FGTS	
				0,00	
				Valor FGTS	
				0,00	
				Total de Descontos:	
				1.386,31	
				Líquido a Receber:	
				5.047,26	

TOTALIZAÇÃO DA FOLHA - DIRETORES					
Vencimentos		Valor		Descontos	
99159 PRO-LABORE SEM FGTS		6.433,57		00080 DESCONTO INSS - DIRETOR	
				00081 DESCONTO I.R.R.F. - DIRETOR	
Total de Vencimentos		6.433,57		Total de Descontos	
				1.386,31	
				Total Líquido	
				5.047,26	

BASES DE CÁLCULO					
BASE DE CÁLCULO DE IRRF		6.433,57		BASE DE INSS	
BASE DE CÁLCULO DE FGTS		0,00		6.433,57	
BASE INSS SUSPENSÃO		0,00		BASE INSS EMPRESA	
				DEDUÇÃO DE IRRF	
				707,69	

TRIBUTOS					
VALOR DO FGTS		0,00		VALOR DE INSS - DIRETORES	
VALOR DE IRRF		678,62		707,69	
				VALOR DE INSS - EMPRESA	
				1.286,71	

TOTAIS					
				NÚMERO DE DIRETORES	
				001	

Situação: Geral Relação do Pagamento Mensal Mês/Ano: 07/2024

TOTAL TOMADOR: 086 - REF E AMP UNIO MISTA N SENHORA BOM PARTO CNPJ/CEI: 900162613378

BASES DE CÁLCULO FUNCIONÁRIOS			
BASE DE INSS - FUNCIONÁRIO	12.175,01	BASE DE CÁLCULO DE IRRF	9.256,82
BASE INSS EMPRESA	12.175,01	BASE INSS SUSPENSA	0,00
BASE TERCEIROS	12.175,01		
BASE RAT	12.175,01		
		BASE DE CÁLCULO DE FGTS	12.175,01

BASES DE CÁLCULO DIRETORES			
BASE DE INSS	6.433,57	BASE DE CÁLCULO DE IRRF	6.433,57
BASE DE CÁLCULO DE FGTS	0,00	DEDUÇÃO DE IRRF	707,69
		BASE INSS SUSPENSA	0,00

BASES DE CÁLCULO AUTONOMOS			
BASE DE INSS - AUTÔNOMO	0,00	BASE DE CÁLCULO DE IRRF	0,00

TRIBUTOS			
VALOR DE INSS - DESCONTADO	978,27	VALOR DO FGTS	973,96
VALOR DE INSS - FPAS	2.435,00	VALOR DE IRRF - FUNCIONÁRIOS	406,93
VALOR DE INSS - RAT	182,60	VALOR DE IRRF - DIRETORES	678,62
VALOR DE PIS	0,00	VALOR DE IRRF - AUTÔNOMDS	0,00
DEDUÇÃO - SALÁRIO MATERNIDADE	0,00	DEDUÇÃO - SALÁRIO FAMÍLIA	124,08
		VALOR DE INSS - TERCEIROS	706,14

TOTAIS			
NÚMERO DE FUNCIONÁRIOS DEMITIDOS	000	TOTAL DE VENCIMENTOS	21.384,02
NÚMERO DE FUNCIONÁRIOS ATIVOS	006	TOTAL DE DESCONTOS	7.449,86
NÚMERO DE FUNCIONÁRIOS AFASTADOS	000	TOTAL LÍQUIDO	13.934,16
NÚMERO DE DIRETORES	001		
NÚMERO DE AUTÔNOMOS	000		

Situação: Geral Relação do Pagamento Mensal Mês/Ano: 07/2024

TOMADOR: 091 - MANUT PREDIAL DO MUNI DE BELEM DE MARIA

CNPJ/CEI: 900187591575

Funcionário: 65 - ADRIANO MANOEL DA SILVA SANTOS		Adm: 25/01/2022		Função: PINTOR	
Vencimentos	Referência	Valor	Descontos	Referência	Valor
00001 SALARIO NORMAL		2.158,20	00080 DESCONTO INSS		173,05
Salário Base:	2.158,20	Base de INSS Funcionário:	2.158,20	Base de INSS Suspensa:	0,00
Base Bruta de IRRF:	2.158,20	Base INSS Empresa:	2.158,20	Horas Semanais:	44
Dedução de IRRF (00 depend.):	173,05	Base Terceiros:	2.158,20	Base de FGTS:	2.158,20
Base Líquida de IRRF:	1.985,15	Base RAT:	2.158,20	Valor do FGTS:	172,65
Total de Vencimentos:	2.158,20	Total de Descontos:	173,05	Líquido a Receber:	1.985,15

Funcionário: 82 - ALISSON CESAR SILVA		Adm: 01/02/2024		Função: SERVENTE DE OBRA	
Vencimentos	Referência	Valor	Descontos	Referência	Valor
00001 SALARIO NORMAL		1.623,60	00080 DESCDNTO INSS		124,94
Salário Base:	1.623,60	Base de INSS Funcionário:	1.623,60	Base de INSS Suspensa:	0,00
Base Bruta de IRRF:	1.623,60	Base INSS Empresa:	1.623,60	Horas Semanais:	44
Dedução de IRRF (00 depend.):	124,94	Base Terceiros:	1.623,60	Base de FGTS:	1.623,60
Base Líquida de IRRF:	1.498,66	Base RAT:	1.623,60	Valor do FGTS:	129,88
Total de Vencimentos:	1.623,60	Total de Descontos:	124,94	Líquido a Receber:	1.498,66

Funcionário: 85 - FERNANDO CAMPOS DA SILVA		Adm: 01/03/2024		Função: PEDREIRO	
Vencimentos	Referência	Valor	Descontos	Referência	Valor
00001 SALARIO NORMAL		2.158,20	00080 DESCONTO INSS		173,05
Salário Base:	2.158,20	Base de INSS Funcionário:	2.158,20	Base de INSS Suspensa:	0,00
Base Bruta de IRRF:	2.158,20	Base INSS Empresa:	2.158,20	Horas Semanais:	44
Dedução de IRRF (00 depend.):	173,05	Base Terceiros:	2.158,20	Base de FGTS:	2.158,20
Base Líquida de IRRF:	1.985,15	Base RAT:	2.158,20	Valor do FGTS:	172,65
Total de Vencimentos:	2.158,20	Total de Descontos:	173,05	Líquido a Receber:	1.985,15

Funcionário: 84 - GILSON ESTACIO SILVA DOS SANTOS		Adm: 01/03/2024		Função: SERVENTE DE OBRA	
Vencimentos	Referência	Valor	Descontos	Referência	Valor
00001 SALARIO NORMAL		1.623,60	00080 DESCONTO INSS		124,94
00020 SALARIO FAMILIA		124,08			
Salário Base:	1.623,60	Base de INSS Funcionário:	1.623,60	Base de INSS Suspensa:	0,00
Base Bruta de IRRF:	1.623,60	Base INSS Empresa:	1.623,60	Horas Semanais:	44
Dedução de IRRF (02 depend.):	124,94	Base Terceiros:	1.623,60	Base de FGTS:	1.623,60
Base Líquida de IRRF:	1.498,66	Base RAT:	1.623,60	Valor do FGTS:	129,88
Total de Vencimentos:	1.747,68	Total de Descontos:	124,94	Líquido a Receber:	1.622,74

Funcionário: 81 - JOSE CARLOS MARTINS DOS SANTOS		Adm: 26/06/2023		Função: PEDREIRO	
Vencimentos	Referência	Valor	Descontos	Referência	Valor
00001 SALARIO NORMAL		2.158,20	00080 DESCONTO INSS		173,05
Salário Base:	2.158,20	Base de INSS Funcionário:	2.158,20	Base de INSS Suspensa:	0,00
Base Bruta de IRRF:	2.158,20	Base INSS Empresa:	2.158,20	Horas Semanais:	44
Dedução de IRRF (00 depend.):	173,05	Base Terceiros:	2.158,20	Base de FGTS:	2.158,20
Base Líquida de IRRF:	1.985,15	Base RAT:	2.158,20	Valor do FGTS:	172,65
Total de Vencimentos:	2.158,20	Total de Descontos:	173,05	Líquido a Receber:	1.985,15

Funcionário: 33 - ROBSON JOAQUIM DA SILVA		Adm: 28/04/2021		Função: ENCARREGA00	
Vencimentos	Referência	Valor	Descontos	Referência	Valor
00001 SALARIO NORMAL		2.346,80	00080 OESCONTO INSS		190,03
Salário Base:	2.346,80	Base de INSS Funcionário:	2.346,80	Base de INSS Suspensa:	0,00
Base Bruta de IRRF:	2.346,80	Base INSS Empresa:	2.346,80	Horas Semanais:	44
Dedução de IRRF (00 depend.):	190,03	Base Terceiros:	2.346,80	Base de FGTS:	2.346,80
Base Líquida de IRRF:	2.156,77	Base RAT:	2.346,80	Valor do FGTS:	187,74
Total de Vencimentos:	2.346,80	Total de Descontos:	190,03	Líquido a Receber:	2.156,77

Funcionário: 11 - ROMILDO JOSE DA SILVA		Adm: 25/01/2019		Função: SERVENTE DE OBRA	
Vencimentos	Referência	Valor	Descontos	Referência	Valor

Situação: Geral		Relação do Pagamento Mensal		Mês/Ano: 07/2024	
00001 SALARIO NORMAL	1.623,60	00080 DESCONTO INSS	124,94		
Salário Base:	1.623,60	Base de INSS Funcionário:	1.623,60	Base de INSS Suspensa:	0,00
Base Bruta de IRRF:	1.623,60	Base INSS Empresa:	1.623,60	Horas Semanais:	44
Dedução de IRRF (00 depend.):	124,94	Base Terceiros:	1.623,60	Base de FGTS:	1.623,60
Base Líquida de IRRF:	1.498,66	Base RAT:	1.623,60	Valor do FGTS:	129,88
Total de Vencimentos:	1.623,60	Total de Descontos:	124,94	Líquido a Receber:	1.498,66

TOTALIZAÇÃO DA FOLHA - TOTAL DOS FUNCIONÁRIOS					
Vencimentos		Referência	Valor	Descontos	
00001 SALARIO NDRMAL	0,00	13.692,20		00080 DESCONTO INSS	0,00
00020 SALARIO FAMILIA	0,00	124,08			1.084,00
Total de Vencimentos	13.816,28	Total de Descontos	1.084,00	Total Líquido	12.732,28

BASES DE CÁLCULO			
BASE DE INSS - FUNCIONÁRIO	13.692,20	BASE DE CÁLCULO DE IRRF	13.692,20
BASE INSS EMPRESA	13.692,20	BASE INSS SUSPENSA	0,00
BASE DE CÁLCULO DE FGTS	13.692,20		

TRIBUTOS			
VALOR DE INSS - FUNCIONÁRIOS	1.084,00	VALOR DO FGTS	1.095,33
VALOR DE INSS - FPAS	2.738,44	VALOR DE IRRF	0,00
VALOR DE INSS - RAT	318,80		
VALOR DE INSS - TERCEIROS	794,15		
DEDUÇÃO - SALÁRIO FAMÍLIA	124,08		
DEDUÇÃO - SALÁRIO MATERNIDADE	0,00		

DEMONSTRATIVO FGTS RESCISÓRIO			
VALOR FGTS SEM 13º	0,00	BASE FGTS SEM 13º	0,00
VALOR FGTS DO 13º	0,00	BASE FGTS DO 13º	0,00
VALOR FGTS MÊS	0,00	BASE FGTS MÊS	0,00
VALOR FGTS MÊS ANTERIOR	0,00	BASE FGTS MÊS ANTERIOR	0,00
		MULTA RESCISÓRIA	0,00

TOTAL DE FUNCIONÁRIOS		
	ATIVOS	007
	AFASTADOS	000
	DEMITIDOS	000

Situação: Geral

Relação do Pagamento Mensal

Mês/Ano: 07/2024

TOTAL TOMADOR: 091 - MANUT PREDIAL DO MUNI DE BELEM DE MARIA

CNPJ/CEI: 900187591575

BASES DE CÁLCULO FUNCIONÁRIOS

BASE DE INSS - FUNCIONÁRIO	13.692,20	BASE DE CÁLCULO DE IRRF	13.692,20
BASE INSS EMPRESA	13.692,20	BASE INSS SUSPENSA	0,00
BASE TERCEIROS	13.692,20		
BASE RAT	13.692,20		
		BASE DE CÁLCULO DE FGTS	13.692,20

BASES DE CÁLCULO DIRETORES

BASE DE INSS	0,00	BASE DE CÁLCULO DE IRRF	0,00
BASE DE CÁLCULO DE FGTS	0,00	DEDUÇÃO DE IRRF	0,00
		BASE INSS SUSPENSA	0,00

BASES DE CÁLCULO AUTÔNOMOS

BASE DE INSS - AUTÔNOMO	0,00	BASE DE CÁLCULO DE IRRF	0,00
-------------------------	------	-------------------------	------

TRIBUTOS

VALOR DE INSS - DESCONTADO	1.084,00	VALOR DO FGTS	1.095,33
VALOR DE INSS - FPAS	2.738,44	VALOR DE IRRF - FUNCIONÁRIOS	0,00
VALOR DE INSS - RAT	318,80	VALOR DE IRRF - DIRETORES	0,00
VALOR DE PIS	0,00	VALOR DE IRRF - AUTÔNOMOS	0,00
DEDUÇÃO - SALÁRIO MATERNIDADE	0,00	DEDUÇÃO - SALÁRIO FAMÍLIA	124,08
		VALOR DE INSS - TERCEIROS	794,15

TOTAIS

NÚMERO DE FUNCIONÁRIOS DEMITIDOS	000	TOTAL DE VENCIMENTOS	13.816,28
NÚMERO DE FUNCIONÁRIOS ATIVOS	007	TOTAL DE DESCONTOS	1.084,00
NÚMERO DE FUNCIONÁRIOS AFASTADOS	000	TOTAL LÍQUIDO	12.732,28
NÚMERO DE DIRETORES	000		
NÚMERO DE AUTÔNOMOS	000		

Situação: Geral Relação do Pagamento Mensal Mês/Ano: 07/2024

TOMADOR: 092 - REFOR AMPLIA CRECHE MUN PROF JOSE L LIMA

CNPJ/CEI: 900193865470

Funcionário: 28 - CARLOS ANDRE ALVES DA SILVA			Adm: 28/04/2021		Função: PEDREIRO	
Vencimentos	Referência	Valor	Descontos	Referência	Valor	
00001 SALARIO NORMAL		69,62	00080 DESCONTO INSS		257,35	
00105 COMPL.FERIAS E INTEGRACOES		266,83	00129 LIQUIDO FERIAS NORMAIS		4.687,10	
00121 FERIAS NORMAIS		1.988,52	00198 I.R.R.F. FERIAS		398,18	
00128 ADICIONAL 1/3 S/ FERIAS		662,84				
00968 ADICIONAL 1/3 S/ DOBRO		662,84				
00988 FÉRIAS EM DOBRO		1.988,52				
99107 DEDUCAO INSS EM IRRF FERIAS		217,44				
Salário Base:	2.158,20		Base de INSS Funcionário:	2.987,81	Base de INSS Suspensa:	0,00
Base Bruta de IRRF:	69,62		Base INSS Empresa:	2.987,81	Horas Semanais:	44
Dedução de IRRF (02 depend.):	39,91		Base Terceiros:	2.987,81	Base de FGTS:	2.987,81
Base Líquida de IRRF:	29,71		Base RAT:	2.987,81	Valor do FGTS:	239,02
Total de Vencimentos:	5.639,17		Total de Descontos:	5.342,63	Líquido a Receber:	296,54

Funcionário: 88 - EDSON CAUE DA SILVA			Adm: 25/06/2024		Função: SERVENTE DE OBRA	
Vencimentos	Referência	Valor	Descontos	Referência	Valor	
00001 SALARIO NORMAL		1.623,60	00080 DESCONTO INSS		124,94	
Salário Base:	1.623,60		Base de INSS Funcionário:	1.623,60	Base de INSS Suspensa:	0,00
Base Bruta de IRRF:	1.623,60		Base INSS Empresa:	1.623,60	Horas Semanais:	11
Dedução de IRRF (00 depend.):	124,94		Base Terceiros:	1.623,60	Base de FGTS:	1.623,60
Base Líquida de IRRF:	1.498,66		Base RAT:	1.623,60	Valor do FGTS:	129,88
Total de Vencimentos:	1.623,60		Total de Descontos:	124,94	Líquido a Receber:	1.498,66

Funcionário: 83 - FABIO BEZERRA DA SILVA			Adm: 01/02/2024		Função: SERVENTE DE OBRA	
Vencimentos	Referência	Valor	Descontos	Referência	Valor	
00001 SALARIO NORMAL		1.623,60	00080 DESCONTO INSS		124,94	
00020 SALARIO FAMILIA		62,04				
Salário Base:	1.623,60		Base de INSS Funcionário:	1.623,60	Base de INSS Suspensa:	0,00
Base Bruta de IRRF:	1.623,60		Base INSS Empresa:	1.623,60	Horas Semanais:	44
Dedução de IRRF (01 depend.):	124,94		Base Terceiros:	1.623,60	Base de FGTS:	1.623,60
Base Líquida de IRRF:	1.498,66		Base RAT:	1.623,60	Valor do FGTS:	129,88
Total de Vencimentos:	1.685,64		Total de Descontos:	124,94	Líquido a Receber:	1.560,70

Funcionário: 2 - JOSE LUCILDO DE LIMA			Adm: 14/05/2018		Função: ENCARREGADO	
Vencimentos	Referência	Valor	Descontos	Referência	Valor	
00001 SALARIO NORMAL		2.346,80	00080 DESCONTO INSS		190,03	
Salário Base:	2.346,80		Base de INSS Funcionário:	2.346,80	Base de INSS Suspensa:	0,00
Base Bruta de IRRF:	2.346,80		Base INSS Empresa:	2.346,80	Horas Semanais:	44
Dedução de IRRF (02 depend.):	190,03		Base Terceiros:	2.346,80	Base de FGTS:	2.346,80
Base Líquida de IRRF:	2.156,77		Base RAT:	2.346,80	Valor do FGTS:	187,74
Total de Vencimentos:	2.346,80		Total de Descontos:	190,03	Líquido a Receber:	2.156,77

Funcionário: 89 - MAGNO DE VASCONCELOS VIEIRA			Adm: 25/06/2024		Função: PEDREIRO	
Vencimentos	Referência	Valor	Descontos	Referência	Valor	
00001 SALARIO NORMAL		2.158,20	00080 DESCONTO INSS		173,05	
Salário Base:	2.158,20		Base de INSS Funcionário:	2.158,20	Base de INSS Suspensa:	0,00
Base Bruta de IRRF:	2.158,20		Base INSS Empresa:	2.158,20	Horas Semanais:	44
Dedução de IRRF (00 depend.):	173,05		Base Terceiros:	2.158,20	Base de FGTS:	2.158,20
Base Líquida de IRRF:	1.985,15		Base RAT:	2.158,20	Valor do FGTS:	172,65
Total de Vencimentos:	2.158,20		Total de Descontos:	173,05	Líquido a Receber:	1.985,15

Situação: Geral Relação do Pagamento Mensal Mês/Ano: 07/2024

TOTALIZAÇÃO DA FOLHA - TOTAL DOS FUNCIONÁRIOS

Vencimentos		Referência	Valor	Descontos		Referência	Valor
00001	SALARIO NORMAL	0,00	7.821,82	00080	DESCONTO INSS	0,00	870,31
00020	SALARIO FAMILIA	0,00	62,04	00129	LIQUIDO FERIAS NORMAIS	0,00	4.687,10
00105	COMPL.FERIAS E INTEGRACOES	0,00	266,83	00198	I.R.R.F. FERIAS	0,00	398,18
00121	FERIAS NORMAIS	0,00	1.988,52				
00128	ADICIONAL 1/3 S/ FERIAS	0,00	662,84				
00968	ADICIONAL 1/3 S/ DOBRO	0,00	662,84				
00988	FÉRIAS EM DOBRO	0,00	1.988,52				
99107	DEDUCAO INSS EM IRRF FERIAS	0,00	217,44				
Total de Vencimentos		13.453,41		Total de Descontos		5.955,59	
				Total Líquido		7.497,82	

BASES DE CALCULO

BASE DE INSS - FUNCIONÁRIO	10.740,01	BASE DE CÁLCULO DE IRRF	7.821,82
BASE INSS EMPRESA	10.740,01	BASE INSS SUSPENSA	0,00
BASE DE CÁLCULO DE FGTS	10.740,01		

TRIBUTOS

VALOR DE INSS - FUNCIONÁRIOS	870,31	VALOR DO FGTS	859,17
VALOR DE INSS - FPAS	2.148,00	VALOR DE IRRF	398,18
VALOR DE INSS - RAT	242,15		
VALOR DE INSS - TERCEIROS	622,91		
DEDUÇÃO - SALÁRIO FAMÍLIA	62,04		
DEDUÇÃO - SALÁRIO MATERNIDADE	0,00		

DEMONSTRATIVO FGTS RESCISÓRIO

VALOR FGTS SEM 13º	0,00	BASE FGTS SEM 13º	0,00
VALOR FGTS DO 13º	0,00	BASE FGTS DO 13º	0,00
VALOR FGTS MÊS	0,00	BASE FGTS MÊS	0,00
VALOR FGTS MÊS ANTERIOR	0,00	BASE FGTS MÊS ANTERIOR	0,00
		MULTA RESCISÓRIA	0,00

TOTAL DE FUNCIONÁRIOS

	ATIVOS	005
	AFASTADOS	000
	DEMITIDOS	000

Situação: Geral Relação do Pagamento Mensal Mês/Ano: 07/2024

TOTAL TOMADOR: 092 - REFOR AMPLIA CRECHE MUN PROF JOSE L LIMA CNPJ/CEI: 900193865470

BASES DE CÁLCULO FUNCIONÁRIOS			
BASE DE INSS - FUNCIONÁRIO	10.740,01	BASE DE CÁLCULO OE IRRF	7.821,82
BASE INSS EMPRESA	10.740,01	BASE INSS SUSPENSA	0,00
BASE TERCEIROS	10.740,01		
BASE RAT	10.740,01		
		BASE DE CÁLCULO DE FGTS	10.740,01

BASES DE CÁLCULO DIRETORES			
BASE DE INSS	0,00	BASE DE CÁLCULO DE IRRF	0,00
BASE DE CÁLCULO DE FGTS	0,00	DEDUÇÃO DE IRRF	0,00
		BASE INSS SUSPENSA	0,00

BASES DE CÁLCULO AUTÔNOMOS			
BASE DE INSS - AUTÔNOMD	0,00	BASE DE CÁLCULO DE IRRF	0,00

TRIBUTOS			
VALOR DE INSS - DESCONTADO	870,31	VALOR DO FGTS	859,17
VALOR DE INSS - FPAS	2.148,00	VALOR OE IRRF - FUNCIONÁRIOS	398,18
VALOR DE INSS - RAT	242,15	VALOR OE IRRF - DIRETORES	0,00
VALOR DE PIS	0,00	VALOR DE IRRF - AUTÔNOMOS	0,00
DEDUÇÃO - SALÁRIO MATERNIOAOE	0,00	DEDUÇÃO - SALÁRIO FAMÍLIA	62,04
		VALOR DE INSS - TERCEIROS	622,91

TOTAIS			
NÚMERO DE FUNCIONÁRIOS DEMITIDOS	000	TOTAL DE VENCIMENTOS	13.453,41
NÚMERO DE FUNCIONÁRIOS ATIVOS	005	TOTAL DE DESCONTOS	5.955,59
NÚMERO DE FUNCIONÁRIOS AFASTADOS	000	TOTAL LÍQUIDO	7.497,82
NÚMERO DE DIRETORES	000		
NÚMERO DE AUTÔNOMOS	000		

Situação: Geral Relação do Pagamento Mensal Mês/Ano: 07/2024

TOTAL EMPRESA: 00433 - H E CONSTRUTORA E ESTRUTURAS LTDA

BASES DE CÁLCULO FUNCIONÁRIOS			
BASE DE INSS - FUNCIONÁRIO	36.607,22	BASE DE CÁLCULO DE IRRF	30.770,84
BASE INSS EMPRESA	36.607,22	BASE INSS SUSPENSA	0,00
BASE TERCEIROS	36.607,22		
BASE RAT	36.607,22		
		BASE DE CÁLCULO DE FGTS	36.607,22

BASES DE CÁLCULO DIRETORES			
BASE DE INSS	6.433,57	BASE DE CÁLCULO DE IRRF	6.433,57
BASE DE CÁLCULO DE FGTS	0,00	DEDUÇÃO DE IRRF	707,69
		BASE INSS SUSPENSA	0,00

BASES DE CÁLCULO AUTÔNOMOS			
BASE DE INSS - AUTÔNOMO	0,00	BASE DE CÁLCULO DE IRRF	0,00

TRIBUTOS			
VALOR DE INSS - DESCONTADO	2.932,58	VALOR DO FGTS	2.928,46
VALOR DE INSS - FPAS	7.321,44	VALOR DE IRRF - FUNCIONÁRIOS	805,11
VALOR DE INSS - RAT	743,55	VALOR DE IRRF - DIRETORES	678,62
VALOR DE PIS	0,00	VALOR DE IRRF - AUTÔNOMOS	0,00
DEDUÇÃO - SALÁRIO MATERNIDADE	0,00	DEDUÇÃO - SALÁRIO FAMÍLIA	310,20
		VALOR DE INSS - TERCEIROS	2.123,20

TOTAIS			
NÚMERO DE FUNCIONÁRIOS DEDITADOS	000	TOTAL DE VENCIMENTOS	48.653,71
NÚMERO DE FUNCIONÁRIOS ATIVOS	018	TOTAL DE DESCONTOS	14.489,45
NÚMERO DE FUNCIONÁRIOS AFASTADOS	000	TOTAL LÍQUIDO	34.164,26
NÚMERO DE DIRETORES	001		
NÚMERO DE AUTÔNOMOS	000		

CPF/CNPJ do Empregador
27.603.095

Nome/Razão Social do Empregador
H E CONSTRUTORA E ESTRUTURAS LTDA

Núm. de Pág.
1

Identificador
0124081222991343-4

Tag
27603095 07/2024 MENSAL

Pagar este documento até

20/08/2024
às 21:59:59 (Brasília)

Observações

Valor a recolher

2.928,46

Composição do Documento

Competência	Quantidade Trabalhadores	FGTS Mensal	FGTS Rescisório	Indenização Compensatória	Encargos FGTS	Total
07/2024	18	2.928,46	0,00	0,00	0,00	2.928,46
Total Geral:		2.928,46	0,00	0,00	0,00	2.928,46

Data de geração da Guia: 12/08/2024 às 14:46:57 - Página 1/1

O detalhamento da guia pode ser consultado através do endereço <https://fgtsdigital.sistema.gov.br>



 Pronto! Seu pagamento foi realizado

Valor pago

R\$ 2.928,46

Para

CAIXA ECONOMICA FEDERAL

CNPJ

00.***/****-04**

Instituição

CAIXA ECONOMICA FEDERAL

ID Transação

E9040088820240820112625954683108

Data e hora da transação

20/08/2024 - 08:26:44

Instituição iniciadora do pagamento

BCO SANTANDER (BRASIL) S.A.

Código de autenticação

MBJ375D6E86B0C4504008B8



Transação sujeita a cobrança de tarifa.
Consulte os valores na tabela de
serviços nas agências e no site.

[Consultar valores](#)

Central de Atendimento Santander

4004 2125 (Capitais e Regiões Metropolitanas)

0800 226-2125 (Demais Localidades)

SAE 0800 762 2222

0800 00000000 00000000

MINISTÉRIO DA FAZENDA
SECRETARIA ESPECIAL DA RECEITA FEDERAL DO BRASIL
Recibo de Entrega da Declaração de Débitos e Créditos Tributários Federais Previdenciários - DCTFWeb

CNPJ/CPF	27.603.095/0001-94
Nome	H E CONSTRUTORA E ESTRUTURAS LTDA
Período de apuração	07/2024
Declaração Retificadora	Não
Identificação da apuração de débitos	81468625 / Reinf CP 27426887423 / eSocial

Totalização dos tributos apurados no período

Tributos	Débitos Apurados	Saldo a Pagar
Contribuição Previdenciária Segurados	R\$ 3.640,27	R\$ 0,00
Contribuição Previdenciária Patronal	R\$ 9.523,73	R\$ 0,00
Contribuição para Outras Entidades e Fundos	R\$ 2.123,19	R\$ 0,00
IRRF	R\$ 678,62	R\$ 678,62
COFINS	R\$ 0,00	R\$ 0,00
PIS	R\$ 0,00	R\$ 0,00
CSRF	R\$ 0,00	R\$ 0,00
COSIRF	R\$ 0,00	R\$ 0,00
TOTAL	R\$ 15.965,81	R\$ 678,62

O presente Recibo de Entrega da DCTFWeb contém a transcrição da Ficha Resumo da referida declaração, que constitui confissão de dívida, de forma irretroatável, dos tributos declarados. Fica o declarante ciente de que os tributos declarados na DCTFWeb e não pagos serão enviados para inscrição em Dívida Ativa da União, conforme o disposto no parágrafo 2º do artigo 5º do Decreto-Lei nº 2.124, de 13 de junho de 1984, combinado com a Portaria MF nº 118, de 28 de junho de 1984, estando o declarante sujeito ainda a:

- 1) Sobre os tributos não pagos ou não recolhidos nos prazos legais incidirão multa e juros de mora, nos termos do art. 61 da Lei nº 9.430, de 27 de dezembro de 1996, combinado com o art. 35 da Lei nº 8.212, de 24 de julho de 1991;
- 2) inclusão no Cadastro Informativo de Créditos não Quitados do Setor Público Federal (CADIN), impedindo operações de crédito com recursos públicos, a concessão de incentivos fiscais e financeiros e a celebração de convênios e similares que envolvam desembolso de recursos públicos e respectivos aditamentos (Lei nº 10.522, de 19 de julho de 2002);
- 3) encaminhamento ao Ministério Público Federal de Representação Fiscal para Fins Penais nos casos que, em tese, tenha ocorrido crime contra a ordem tributária ou contra a previdência social, por deixar de recolher, no prazo legal, valor de tributo ou de contribuição social, descontado ou cobrado, na qualidade de sujeito passivo de obrigação e que deveria recolher aos cofres públicos (Lei nº 8.137, de 27 de dezembro de 1990 e Código Penal).

No caso de falta de apresentação ou de apresentação de declaração com incorreções ou omissões, o contribuinte ficará sujeito às multas previstas no artigo 32-A da Lei nº 8.212, de 1991, e no art. 7º da Lei nº 10.426, de 24 de abril de 2002.

Não surtirão efeitos as retificações de informações prestadas na DCTFWeb que pretendam excluir ou reduzir débitos:

- enviados para inscrição em Dívida Ativa da União, sejam eles saldos a pagar ou valores apurados em procedimento de auditoria interna;
- incluídos em parcelamento deferido;
- que tenham sido objeto de declaração de compensação não passível de retificação ou cancelamento.

Também não surtirão efeitos as retificações de débitos de tributos em relação aos quais o sujeito passivo tenha sido objeto de procedimento fiscal e/ou nos casos em que a apresentação da declaração ocorra após o prazo decadencial.

Dados do Representante da Pessoa Jurídica

Nome	JULYANE KASSIA DOS SANTOS LIMA
CPF	062.412.684-65
Telefone	-

Recibo de Entrega da DCTFWeb

DCTFWeb recebida via Internet pelo Agente Receptor SERPRO em	13/08/2024 10:51:01
Nº do recibo de entrega	0000050000255423486

CNPJ 27.603.095/0001-94	Razão Social H E CONSTRUTORA E ESTRUTURAS LTDA		
Período de Apuração Julho/2024	Data de Vencimento 20/08/2024	Número do Documento 07.16.24229.6057850-9	Pagar este documento até 20/08/2024
Observações Nº Recibo Declaração: 50000255423486			Valor Total do Documento 678,62

Composição do Documento de Arrecadação

Código	Denominação	Principal	Multa	Juros	Total
8561	IRRF - RD TRB ASSAL PAÍS/AUS NO EXT A SERV PA	678,62			678,62
	B7 IRRF - RD TRB ASSAL PAÍS/AUS NO EXT A SERV PAÍS				
	PA:B7/2024 Vencimento:20/8B/2024				
	Totais	678,62			678,62

Documento de Arrecadação de Receitas Federais

85890000006 9 78620385242 9 33071624229 0 60578509007 9



CNPJ: 27.603.095/0001-94
Número: 07.16.24229.6057850-9
Pagar até: 20/08/2024
Valor: 678,62

Pague com o PIX





 Pronto! Seu pagamento foi realizado

Valor pago

R\$ 678,62

Para

RECEITA FEDERAL

CNPJ

00.*****/****-87

Instituição

ITAU UNIBANCO S.A.

ID Transação

E9040088820240820112725954704831

Data e hora da transação

20/08/2024 - 08:27:22

Instituição iniciadora do pagamento

BCO SANTANDER (BRASIL) S.A.

Código de autenticação

MBJ3702B57C6FD96A4491A1



Transação sujeita a cobrança de tarifa.
Consulte os valores na tabela de
serviços nas agências e no site

[Consultar valores](#)

Central de Atendimento Santander

4004 2125 (Capitais e Regiões Metropolitanas)

0800 726 2125 (Demais Localidades)

SAC 0800 762 2222

Chamada 0800 726 2125



REPÚBLICA FEDERATIVA DO BRASIL
CADASTRO NACIONAL DA PESSOA JURÍDICA

NÚMERO DE INSCRIÇÃO 27.603.095/0001-94 MATRIZ	COMPROVANTE DE INSCRIÇÃO E DE SITUAÇÃO CADASTRAL	DATA DE ABERTURA 26/04/2017
---	---	--------------------------------

NOME EMPRESARIAL H E CONSTRUTORA E ESTRUTURAS LTDA

TÍTULO DO ESTABELECIMENTO (NOME DE FANTASIA) *****	PORTE DEMAIS
---	-----------------

CÓDIGO E DESCRIÇÃO DA ATIVIDADE ECONÔMICA PRINCIPAL 41.20-4-00 - Construção de edifícios

CÓDIGO E DESCRIÇÃO DAS ATIVIDADES ECONÔMICAS SECUNDÁRIAS 01.61-0-01 - Serviço de pulverização e controle de pragas agrícolas 01.61-0-99 - Atividades de apoio à agricultura não especificadas anteriormente 38.11-4-00 - Coleta de resíduos não-perigosos 38.12-2-00 - Coleta de resíduos perigosos 42.11-1-01 - Construção de rodovias e ferrovias 42.13-8-00 - Obras de urbanização - ruas, praças e calçadas 42.21-9-01 - Construção de barragens e represas para geração de energia elétrica 42.92-8-01 - Montagem de estruturas metálicas 42.92-8-02 - Obras de montagem industrial 42.99-5-01 - Construção de instalações esportivas e recreativas 42.99-5-99 - Outras obras de engenharia civil não especificadas anteriormente 43.11-8-02 - Preparação de canteiro e limpeza de terreno 43.13-4-00 - Obras de terraplenagem 43.19-3-00 - Serviços de preparação do terreno não especificados anteriormente 43.21-5-00 - Instalação e manutenção elétrica 43.22-3-01 - Instalações hidráulicas, sanitárias e de gás 43.30-4-01 - Impermeabilização em obras de engenharia civil 43.30-4-02 - Instalação de portas, janelas, tetos, divisórias e armários embutidos de qualquer material 43.30-4-04 - Serviços de pintura de edifícios em geral 43.91-6-00 - Obras de fundações

CÓDIGO E DESCRIÇÃO DA NATUREZA JURÍDICA 206-2 - Sociedade Empresária Limitada
--

LOGRADOURO R GUSTAVO MONTEIRO DOS SANTOS	NÚMERO 893	COMPLEMENTO *****
---	---------------	----------------------

CEP 55.665-000	BAIRRO/DISTRITO CENTRO	MUNICÍPIO CAMOCIM DE SAO FELIX	UF PE
-------------------	---------------------------	-----------------------------------	----------

ENDEREÇO ELETRÔNICO ANDREHVPONTES@BOL.COM.BR	TELEFONE (81) 9930-0436
---	----------------------------

ENTE FEDERATIVO RESPONSÁVEL (EFR) *****
--

SITUAÇÃO CADASTRAL ATIVA	DATA DA SITUAÇÃO CADASTRAL 26/04/2017
-----------------------------	--

MOTIVO DE SITUAÇÃO CADASTRAL

SITUAÇÃO ESPECIAL *****	DATA DA SITUAÇÃO ESPECIAL *****
----------------------------	------------------------------------

Aprovado pela Instrução Normativa RFB nº 2.119, de 06 de dezembro de 2022.

Emitido no dia 18/07/2024 às 09:51:33 (data e hora de Brasília).

Página: 1/2



REPÚBLICA FEDERATIVA DO BRASIL
CADASTRO NACIONAL DA PESSOA JURÍDICA

NÚMERO DE INSCRIÇÃO 27.603.095/0001-94 MATRIZ	COMPROVANTE DE INSCRIÇÃO E DE SITUAÇÃO CADASTRAL	DATA DE ABERTURA 26/04/2017
---	---	--------------------------------

NOME EMPRESARIAL H E CONSTRUTORA E ESTRUTURAS LTDA

CÓDIGO E DESCRIÇÃO DAS ATIVIDADES ECONÔMICAS SECUNDÁRIAS 43.99-1-03 - Obras de alvenaria 49.23-0-02 - Serviço de transporte de passageiros - locação de automóveis com motorista 49.24-8-00 - Transporte escolar 71.12-0-00 - Serviços de engenharia 77.32-2-01 - Aluguel de máquinas e equipamentos para construção sem operador, exceto andaimes 77.32-2-02 - Aluguel de andaimes 77.39-0-03 - Aluguel de palcos, coberturas e outras estruturas de uso temporário, exceto andaimes 77.39-0-99 - Aluguel de outras máquinas e equipamentos comerciais e industriais não especificados anteriormente, sem operador 78.10-8-00 - Seleção e agenciamento de mão-de-obra 81.21-4-00 - Limpeza em prédios e em domicílios 81.22-2-00 - Imunização e controle de pragas urbanas 81.29-0-00 - Atividades de limpeza não especificadas anteriormente 96.03-3-01 - Gestão e manutenção de cemitérios
--

CÓDIGO E DESCRIÇÃO DA NATUREZA JURÍDICA 206-2 - Sociedade Empresária Limitada
--

LOGRADOURO R GUSTAVO MONTEIRO DOS SANTOS	NÚMERO 893	COMPLEMENTO *****
---	---------------	----------------------

CEP 55.665-000	BAIRRO/DISTRITO CENTRO	MUNICÍPIO CAMOCIM DE SAO FELIX	UF PE
-------------------	---------------------------	-----------------------------------	----------

ENDEREÇO ELETRÔNICO ANDREHVPONTES@BOL.COM.BR	TELEFONE (81) 9930-0436
---	----------------------------

ENTE FEDERATIVO RESPONSÁVEL (EFR) *****
--

SITUAÇÃO CADASTRAL ATIVA	DATA DA SITUAÇÃO CADASTRAL 26/04/2017
-----------------------------	--

MOTIVO DE SITUAÇÃO CADASTRAL

SITUAÇÃO ESPECIAL *****	DATA DA SITUAÇÃO ESPECIAL *****
----------------------------	------------------------------------

Aprovado pela Instrução Normativa RFB nº 2.119, de 06 de dezembro de 2022.

Emitido no dia 18/07/2024 às 09:51:33 (data e hora de Brasília).

Página: 2/2



MINISTÉRIO DA FAZENDA
Secretaria da Receita Federal do Brasil
Procuradoria-Geral da Fazenda Nacional

**CERTIDÃO POSITIVA COM EFEITOS DE NEGATIVA DE DÉBITOS RELATIVOS AOS TRIBUTOS
FEDERAIS E À DÍVIDA ATIVA DA UNIÃO**

Nome: H E CONSTRUTORA E ESTRUTURAS LTDA
CNPJ: 27.603.095/0001-94

Ressalvado o direito de a Fazenda Nacional cobrar e inscrever quaisquer dívidas de responsabilidade do sujeito passivo acima identificado que vierem a ser apuradas, é certificado que:

1. constam débitos administrados pela Secretaria da Receita Federal do Brasil (RFB) com exigibilidade suspensa nos termos do art. 151 da Lei nº 5.172, de 25 de outubro de 1966 - Código Tributário Nacional (CTN), ou objeto de decisão judicial que determina sua desconsideração para fins de certificação da regularidade fiscal, ou ainda não vencidos; e
2. constam nos sistemas da Procuradoria-Geral da Fazenda Nacional (PGFN) débitos inscritos em Dívida Ativa da União (DAU) com exigibilidade suspensa nos termos do art. 151 do CTN, ou garantidos mediante bens ou direitos, ou com embargos da Fazenda Pública em processos de execução fiscal, ou objeto de decisão judicial que determina sua desconsideração para fins de certificação da regularidade fiscal.

Conforme disposto nos arts. 205 e 206 do CTN, este documento tem os mesmos efeitos da certidão negativa.

Esta certidão é válida para o estabelecimento matriz e suas filiais e, no caso de ente federativo, para todos os órgãos e fundos públicos da administração direta a ele vinculados. Refere-se à situação do sujeito passivo no âmbito da RFB e da PGFN e abrange inclusive as contribuições sociais previstas nas alíneas 'a' a 'd' do parágrafo único do art. 11 da Lei nº 8.212, de 24 de julho de 1991.

A aceitação desta certidão está condicionada à verificação de sua autenticidade na Internet, nos endereços <<http://rfb.gov.br>> ou <<http://www.pgfn.gov.br>>.

Certidão emitida gratuitamente com base na Portaria Conjunta RFB/PGFN nº 1.751, de 2/10/2014.

Emitida às 14:24:57 do dia 09/05/2024 <hora e data de Brasília>.

Válida até 05/11/2024.

Código de controle da certidão: **BF89.F14B.1943.6193**

Qualquer rasura ou emenda invalidará este documento.

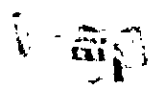

PREFEITURA MUNICIPAL DE CAMOCIM DE SÃO FÉLIX

SECRETARIA DE ADMINSTRAÇÃO E FINANÇAS

PROCURADORIA JUDICIAL DO MUNICIPIO

CERTIDÃO NEGATIVA DE DÉBITOS TRIBUTÁRIOS

CERTIFICO, em cumprimento do despacho exarçado pelo Excmo. Sr. Juiz de Direito, que o contribuinte mencionado abaixo está quite com os tributos do Município de Camocim de São Félix, em 16/05/2024.

Contribuinte	H E CONSTRUTORA E ESTRUTURAS LTDA	Inscrição Mercantil	1677
		Seqüência	33619
		Referência Catastral	
Localização	RUA GUSTAVO MONTEIRO DOS SANTOS, 893, CASA NOVO	Cadastro Imobiliário	01.05.01.006.11.01
Natureza	Tributos Mercantis	Inscrição Imobiliária	14486

Ratua Social
H E CONSTRUTORA E ESTRUTURAS LTDA

CNPJ/CPF	Inscrição Estadual	Inscrição Mercantil
27.623.095/0001-94		1677
Atividade Principal		

4120429 - CONSTRUÇÃO DE EDIFÍCIOS
 Atividades Secundárias
 4213-803 - OBRAS DE URBANIZAÇÃO - RUAS, PRAÇAS E CALÇADAS
 7732-201 - ALUGUEL DE MÁQUINAS E EQUIPAMENTOS PARA CONSTRUÇÃO SEM OPERADOR EXCETO ANDAIMES
 7729-103 - ALUGUEL DE PALCOS, COBERTURAS E OUTRAS ESTRUTURAS DE USO TEMPORÁRIO

Emissão em: 16/05/2024 Validade: 16/05/2024

Prefeitura Municipal de Camocim de São Félix
 Nataly Bezerra de Lima França
 CPF: 057.278.244-60

Nataly Bezerra de Lima França
 Ass. natura(s) de(s) Responsável(is)



Para validar a autenticidade desse documento acesse o Portal do Contribuinte
 ou o endereço eletrônico: www.camocim.ma.br

CNPJ: 27.623.095/0001-94



CERTIDÃO DE REGULARIDADE FISCAL

Número da Certidão: 2024.000007734028-17

Data de Emissão: 29/08/2024

DADOS DO REQUERENTE

CNPJ: 27.603.095/0001-94

Certificamos, observadas as disposições da legislação vigente e de acordo com os registros existentes neste órgão, que o requerente acima identificado está em situação **REGULAR** perante a Fazenda Pública Estadual. A referida identificação não pertence a contribuinte com inscrição ativa no Cadastro de Contribuintes do Estado de Pernambuco.

A presente certidão não compreende débitos cuja exigibilidade esteja suspensa, nem exclui o direito da Fazenda Pública Estadual, a qualquer tempo, cobrar valores a ela porventura devidos pelo referido requerente.

Esta certidão é válida até **26/11/2024** devendo ser confirmada sua autenticidade através do serviço "ARE VIRTUAL" na página www.sefaz.pe.gov.br.

Inválida para licitação no que se refere ao fornecimento de mercadorias ou prestação de serviços de transporte interestadual e intermunicipal ou comunicação não compreendidos na competência tributária dos municípios se o requerente supracitado estiver localizado em Pernambuco.

OBSERVAÇÕES: NÃO INFORMADO



CERTIDÃO NEGATIVA DE DÉBITOS TRABALHISTAS

Nome: H E CONSTRUTORA E ESTRUTURAS LTDA (MATRIZ E FILIAIS)
CNPJ: 27.603.095/0001-94
Certidão n°: 16105121/2024
Expedição: 08/03/2024, às 19:22:02
Validade: 04/09/2024 - 180 (cento e oitenta) dias, contados da data de sua expedição.

Certifica-se que H E CONSTRUTORA E ESTRUTURAS LTDA (MATRIZ E FILIAIS), inscrito(a) no CNPJ sob o n° 27.603.095/0001-94, NÃO CONSTA como inadimplente no Banco Nacional de Devedores Trabalhistas.

Certidão emitida com base nos arts. 642-A e 883-A da Consolidação das Leis do Trabalho, acrescentados pelas Leis ns.º 12.440/2011 e 13.467/2017, e no Ato 01/2022 da CGJT, de 21 de janeiro de 2022. Os dados constantes desta Certidão são de responsabilidade dos Tribunais do Trabalho.

No caso de pessoa jurídica, a Certidão atesta a empresa em relação a todos os seus estabelecimentos, agências ou filiais.

A aceitação desta certidão condiciona-se à verificação de sua autenticidade no portal do Tribunal Superior do Trabalho na Internet (<http://www.tst.jus.br>).

Certidão emitida gratuitamente.

INFORMAÇÃO IMPORTANTE

Do Banco Nacional de Devedores Trabalhistas constam os dados necessários à identificação das pessoas naturais e jurídicas inadimplentes perante a Justiça do Trabalho quanto às obrigações estabelecidas em sentença condenatória transitada em julgado ou em acordos judiciais trabalhistas, inclusive no concernente aos recolhimentos previdenciários, a honorários, a custas, a emolumentos ou a recolhimentos determinados em lei; ou decorrentes de execução de acordos firmados perante o Ministério Público do Trabalho, Comissão de Conciliação Prévia ou demais títulos que, por disposição legal, contiver força executiva.

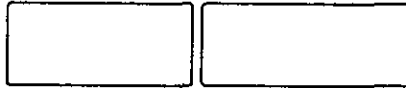

Certificado de Regularidade do FGTS - CRF

Inscrição: 27.603.095/0001-94
Razão Social: H E CONSTRUTORA E ESTRUTURAS LTDA
Endereço: RUA GUSTAVO MONTEIRO DOS SANTOS 893 / CENTRO / CAMOCIM DE SAO FELIX / PE / 55665-000

A Caixa Econômica Federal, no uso da atribuição que lhe confere o Art. 7, da Lei 8.036, de 11 de maio de 1990, certifica que, nesta data, a empresa acima identificada encontra-se em situação regular perante o Fundo de Garantia do Tempo de Serviço - FGTS.

O presente Certificado não servirá de prova contra cobrança de quaisquer débitos referentes a contribuições e/ou encargos devidos, decorrentes das obrigações com o FGTS.

Validade: 09/08/2024 a 07/09/2024

Certificação Número: 2024080907414924267943

Informação obtida em 16/08/2024 16:30:38

A utilização deste Certificado para os fins previstos em Lei esta condicionada a verificação de autenticidade no site da Caixa:
www.caixa.gov.br

Transferência entre contas diversas

Debitado

Nome PM CAMOCIM SAO FELI-FEB
Agência 1710-8
Conta corrente 10915-0

Creditado

Nome H C E EIRELI
Agência 1710-8
Conta corrente 16210-8
Valor 117.319,28
Destinação 0
Data Nesta data

Assinada por	JB519646 FLAVIO JOSE CABRAL DE BRITO OLIVEIR	30/08/2024 12:46:37
	JB519644 GIORGE DO CARMO BEZERRA	30/08/2024 12:48:29

Transação efetuada com sucesso.

Transação efetuada com sucesso por: JB519644 GIORGE DO CARMO BEZERRA.



PREFEITURA MUNICIPAL DE CAMOCIM DE SÃO FÉLIX

Praça São Felix, Nº 20 - Centro - Camocim de São Félix/PE

10766129/0001-69

Exercício: 2024

ORDEM DE PAGAMENTO

ORDEM DE PAGAMENTO 04687

DATA: 30/08/2024 VENCTO:29/08/2024 PAGTO: 30/08/2024

Credor.: H E CONSTRUTORA E ESTRUTURAS LTD. CNPJ: 27.603.095/0001-94 Cod: 9814

Endereço: RUA GUSTAVO MONTEIRO DOS SANTOS,

Cidade.: CAMOCIM DE SAO FELIX

CEP: 55665-000

Discriminação.:

VALOR SUBEMPENHO NESTA DATA . PARA PAGAMENTO DA NF 740 4º BM E 1º BM DO 1º TERMO ADITIVO DE (PREÇO:ACRESCIMO AO CONTRATO 245/2024. CONFORME PL 048/2024, CONCORRENCIA ELETRONICA 003/2024, PARA CONSTRUÇÃO DE UMA NOVA UNIDADE ESCOLAR LOCALIZADA NA AVENIDA JOAO BEZERRA DE ALMEIDA Nº 1000 - CAMOCIM DE SAO FELIX - PE

Valor 126.968,92

(cento e vinte e seis mil, novecentos e sessenta e oito reais e noventa e dois centavos) * * * * *

Despesa Bruta: RR\$ 126.968,92

Table with 8 columns: EMP/SUB N., LOCAL, FUNCIONAL, NATUREZA, VALOR, ANULAÇÃO, DESCONTO, LÍQUIDO. Row 1: 1350 / 1, GL 020802, 12.361.0120.1167.0000, 4.4.90.51.00, RR\$ 126.968,92, RR\$ 0,00, RR\$ 9.649,64, RR\$ 117.319,28. Row 2: TOTAL RRS 126.968,92, RR\$ 0,00, RRS 9.649,64, RR\$ 117.319,28

Despesa Líquida: RR\$ 117.319,28

ORDEM DE PAGAMENTO

PAGUE-SE __/__/__

George do Carmo Bezerra
Prefeito

Pagamento efetuado com o(s) seguinte(s) Recurso(s):

Table with 4 columns: Banco, Conta, Cheque, Valor R\$. Row 1: 001, 10.915-0, transf, RR\$ 117.319,28. Row 2: TOTAL. RRS 117.319,28

Despesa paga em 30/08/2024 Com os recursos acima discriminados

Flavio José Cabral de Brito Oliveira
Tesoureiro

RECIBO: Recebi(emos) o valor constante deste(s) Empenho(s)

__/__/__

Ass: _____

Nome: _____
CGC/CPF: _____



PREFEITURA MUNICIPAL DE CAMOCIM DE SÃO FÉLIX

Praça São Felix, Nº 20 - Centro - Camocim de São Félix/PE

CNPJ:10766129/0001-69

Nota de Empenho

0479

Dados do Fornecedor

Código 7	Nome do Fornecedor INSTITUTO NACIONAL DO SEGURO SOCIAL		
Endereço AV RUI BARBOSA	250	55012-080	Cidade CARUARU
U.F. PE			
C.N.P.J./C.P.F. 29.979.036/0194-02			

Especificação do Material ou Serviço

Descrição do Empenho VALOR REFERENTE AO REPASSE EM FAVOR DO INSS, CORRESPONDENTE A RETENÇÃO DO INSS PRESTADOR DE SERVIÇOS PESSOA JURIDICA - EFD-REINF DA NF Nº 740 CNPJ 27.603.095/0001-94. HE CONSTRUTORA E ESTRUTURAS LTDA. CONFORME EMPENHO 1350/1 DARF EM ANEXO	Valor Bruto R\$: 5.586,63
---	---

Código 99 95 11	Classificação da Despesa Empenhada EXTRA ORÇAMENTARIA INSS PRESTADOR DE SERVIÇOS PESSOA JURIDICA - EFD-REINF
Ficha: 9221	

Fonte de Recurso		Código de Aplicação	
0	Recursos nao Destinados a Contrapartida	001	Ordinario
01	RECURSOS PRÓPRIOS	001	Recursos Proprios do Municipio
00	Recursos Ordinarios		
0	Recursos nao Destinados a Contrapartida		

Dados do Empenho

Tipo de Empenho EX - Extra	Data da Emissão 29/08/2024	Vencimento 20/09/2024	Saldo Anterior:	-167.872,48
Licitação (modalidade) DISPENSA	Nº da Licitação	Processo	Valor do Empenho:	5.586,63
Requisição	Documento		Saldo na Atual:	-173.459,11

Descontos:	Valor Liquido R\$: 5.586,63
-------------------	--

VALOR A SER PAGO R\$ **5.586,63**
cinco mil, quinhentos e oitenta e seis reais e sessenta e três centavos *****

Deduzido da dotação própria Data: 29/08/2024	Atesto/Liquidação que conferi e recebi o(s) material(ais)/serviço(s)
Departamento de Contabilidade	Data: ___/___/___ Responsável
Pague-se: Data: ___/___/___	Ord. de Crédito Nº: _____
George do Carmo Bezerra CPF: 031.411.334-76 Prefeito	Hávio José Cabral de Brito Oliveira CPF: 027.947.324-98 Tesorreiro

Cheque Nº: 92.006

Conta: 23.809-0

Data: 20/09/2024

Recibo

Recebi(emos) a importância de R\$ 5.586,63
cinco mil, quinhentos e oitenta e seis reais e sessenta e três centavos *****
Correspondente ao Crédito discriminado nesta Nota de Empenho e/ou Ordem de Pagamento.
Documento de identificação: RG nº. _____ Órgão Emissor: _____

Em: ___/___/___ **Assinatura:** _____

CNPJ 10.766.129/0001-69	Razão Social MUNICIPIO DE CAMOCIM DE SAO FELIX		
Período de Apuração Agosto/2024	Data de Vencimento 20/09/2024	Número do Documento 07.16.24262.8247060-3	Pagar este documento até 20/09/2024
Observações Nº Recibo Declaração: 50000264821407			Valor Total do Documento 5.586,63

Composição do Documento de Arrecadação

Código	Denominação	Principal	Multa	Juros	Total
1162	CP PATRONAL - RETENÇÃO LEI 9.711/98	5.586,63			5.586,63
	01 CP PATRONAL - RETENÇÃO LEI 9.711/98				
	PA:08/2024 Vencimento:20/09/2024				
	CNO:98.020.34403/72 CNPJ Prestador:27.603.895/0001-94				
	Totais	5.586,63			5.586,63

Documento de Arrecadação de Receitas Federais

85860000055 1 86630385242 2 64071624262 9 82470603564 8



CNPJ: 10.766.129/0001-69
Número: 07.16.24262.8247060-3
Pagar até: 20/09/2024
Valor: 5.586,63

Pegue com o PIX



SISBB - SISTEMA DE INFORMACOES BANCO DO BRASIL
28/09/2024 - AUTOATENDIMENTO - 12.51.58
1718801718 SEGUNDA VIA 0081

COMPROVANTE DE PAGAMENTO

CLIENTE: PM CSF; TRIBS MUNS

AGENCIA: 1710-B CONTA: 23.889-0

=====
Convenio RFB-DARF CODIGO DE BARRAS

Agente Arrecadador: CNC 001 Banco do Brasil S.A.

Codigo de Barras 8586000055-1 86638385242-2

64071624262-9 82470603564-8

Data do pagamento 20/09/2024

Numero do Documento 07.16.24262.8247068-3

Valor Total 5.586,63

Modelo aprovado pelo Ato Declaratorio Executivo
Conjunto nº 01 de 31 de outubro de 2811

DOCUMENTO: 092006

AUTENTICACAD SISBB: 9.820.747.3D3.612.54E



PREFEITURA MUNICIPAL DE CAMOCIM DE SÃO FÉLIX

Praça São Felix, Nº 20 - Centro - Camocim de São Félix/PE

10766129/0001-69

Exercício: 2024

ORDEM DE PAGAMENTO

ORDEM DE PAGAMENTO 05241

DATA: 20/09/2024 VENCTO:20/09/2024 PAGTO: 20/09/2024

Credor...: INSTITUTO NACIONAL DO SEGURO SOC CNPJ: 29.979.036/0194-02 Cod: 7
Endereço: AV RUI BARBOSA
Cidade...: CARUARU CEP: 55012-080

Discriminação...:

VALOR REFERENTE AO REPASSE EM FAVOR DO INSS, CORRESPONDENTE A RETENÇÃO DO I NSS PRESTADOR DE SERVIÇOS PESSOA JURIDICA - EFD-REINF DA NF Nº 740 CNPJ 27 .603.095/0001-94. HE CONSTRUTORA E ESTRUTURAS LTDA. CONFORME EMPENHO 1350/1 Valor 5.586,63

(cinco mil, quinhentos e oitenta e seis reais e sessenta e três centavos) * * * *
* * * * *
* * * * *

Despesa Bruta: RR\$ 5.586,63

Table with 9 columns: EMP/SUB, N., LOCAL, FUNCIONAL, NATUREZA, VALOR, ANULAÇÃO, DESCONTO, LÍQUIDO. Row 1: 479 / 1 EX 999511 RR\$ 5.586,63 RR\$ 0,00 RR\$ 0,00 RR\$ 5.586,63. Row 2: TOTAL RR\$ 5.586,63 RR\$ 0,00 RR\$ 0,00 RR\$ 5.586,63

Despesa Líquida: RR\$ 5.586,63

ORDEM DE PAGAMENTO

PAGUE-SE __/__/__

George do Carmo Bezerra
Prefeito

Pagamento efetuado com o(s) seguinte(s) Recurso(s):

Table with 4 columns: Banco, Conta, Cheque, Valor R\$. Row 1: 001 | 23.809-0 | 92006 | RR\$ 5.586,63. Row 2: TOTAL RR\$ 5.586,63

Despesa paga em 20/09/2024 Com os recursos acima discriminados

Flávio José Cabral de Brito Oliveira
Tesoureiro

RECIBO: Recebi (emos) o valor constante deste(s) Empenho(s)

__/__/__

Ass: _____

Nome: _____

CGC/CPE: _____