



PREFEITURA MUNICIPAL DE CAMOCIM DE SÃO FÉLIX
Praça São Felix, Nº 20 - Centro - Camocim de São Félix/PE
CNPJ: 10766129/0001-69

NOTA DE LIQUIDAÇÃO
1441 / 4

NOTA DE LIQUIDAÇÃO Nº	4	TIPO:	GL	FICHA:	1260	DATA:	04/12/2024	REQUISIÇÃO Nº:	
LICITAÇÃO: DISPENSA				DOCUMENTO:			VENCIMENTO: 04/12/2024		
NOME:	H E CONSTRUTORA E ESTRUTURAS LTDA			27.603.095/0001-94			CÓDIGO: 9814		
ENDEREÇO:	RUA GUSTAVO MONTEIRO DOS SANTOS, 893			55665-000			CAMOCIM DE SAO FELIX		
DESCRIÇÃO DO MATERIAL E/OU SERVIÇO								VALOR TOTAL	
VALOR SUBEMPENHO NESTA DATA PARA PAGAMENTO DA NF 830 REFERENTA AO 8º BM PARCIAL. AO CONTRATO 247/2024. CONFORME PL 047/2024, CONCORRENCIA ELETRONICA 002/2024 PARA CONSTRUÇÃO DE UMA PRAÇA NAS MARGENS DA PE 103 NA ENTRADA DA CIDADE DE CAMOCIM DE SAO FELIX/PE. RECURSOS PROPRIOS C/C 21.166-4 FEP E DEMAIS CLAUSULAS DO CONTRATO.								29.645,78	
CÓDIGO		CLASSIFICAÇÃO DA DESPESA EMPENHADA							
02		PREFEITURA MUNICIPAL							
02 09 01		DEPARTAMENTO DE SERVIÇOS DE OBRAS PÚBLICAS							
4.4.90.51.99		OUTRAS OBRAS E INSTALAÇÕES							
15.451.0150.1027.0000		CONSTRUÇÃO, AMPLIAÇÃO E OU/ REFORMA DE PRAÇAS, PARQUES E JARDINS							
Fonte de Recurso				Código de Aplicação					
0	Recursos nao Destinados a Contrapartida			110	GERAL				
05	TRANSFERÊNCIAS E CONVÊNIOS FEDERAIS-VINCULADOS			003	EMENDAS				
80	Recursos de Convênio								
0	Recursos nao Destinados a Contrapartida								
VALOR DO EMPENHO		LIQUIDADO ATÉ A DATA		VALOR DESTA LIQUIDAÇÃO		SALDO A LIQUIDAR			
500.000,00		483.447,15		29.645,78		16.552,85			
Descontos:				IRRF - OUTROS RENDIMENTOS-PRINCIPAL		355,75		Valor Liquido R\$: 27.392,70	
				ISSQN - PRINCIPAL		592,92			
				INSS PRESTADOR DE SERVIÇOS PESSOA JURIDICA - EFD-REINF		1.304,41			
VALOR A SER PAGO R\$		27.392,70							
vinte e nove mil, seiscentos e quarenta e cinco reais e setenta e oito centavos									
LIQUIDAÇÃO AUTORIZADO EM		04/12/2024							
A DESPESA REFERENTE A ESTA LIQUIDAÇÃO, FOI DEVIDAMENTE PROCESSADA, ENCONTRANDO-SE EM DRDEM PARA PAGAMENTO.									
DATA				 Anderson Luis Lemos de Melo Sec. de Infra-Estrutura Matrícula: 25840					
LIQUIDADO				ORDEM DE PAGAMENTO, PAGUE-SE:					
DATA				DATA					
 Flávio José Cabral da Silva Oliveira CPF: 027.947.324-98 Tesoureiro				 Gilge do Carmo Beerra CPF: 031.411.334-78 Prefeito					
DESPESA PAGA EM				RECIBO					
BANCO	CONTA	CHEQUE	VALOR	RECEBI(EMDS) O VALOR CONSTANTE DESTA SUBEMPENHO.					
007	27.166-4	TRANSF.	27.392,70						
				NDME: CNPJ/CPF:					

14/10/24

FEP.
27.766-4

Contrato nº 247/2024
Processo licitatório nº 047/2024
Concorrência eletrônica nº 002/2024

**CONSTRUÇÃO DE 01 (UMA) PRAÇA NAS MARGENS DE PE 103 NA
ENTRADA DA CIDADE DE CAMOCIM DE SÃO FELIX**

NOTAS FISCAIS CERTIDÕES

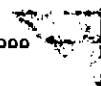

Contrato nº 247/2024
Processo licitatório nº 047/2024
Concorrência eletrônica nº 002/2024

**CONSTRUÇÃO DE 01 (UMA) PRAÇA NAS MARGENS DE PE 103 NA
ENTRADA DA CIDADE DE CAMOCIM DE SÃO FELIX**

8º BOLETIM DE MEDIÇÃO

Em anexo:

- 1. Nota Fiscal**
- 2. Boletim de Medição**
- 3. Memória de Cálculo**
- 4. Composição de Custo**
- 5. Diário de Obra**
- 6. ART E CNO**
- 7. Crea da Empresa**
- 8. Relação de Folha de Pagamento com Alocação em CNO**
- 9. FGTS com Comprovante de Pagamento**
- 10. Previdenciário DCTFWeb, (Recibo)**
- 11. Certidões fiscais**

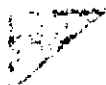



PREFEITURA DE CAMOCIM DE SÃO FELIX
SECRETARIA DE ADMINISTRAÇÃO E FINANÇAS
NFSe Nota Fiscal de Serviços Eletrônica

Praça São Félix N° 26 - Centro, CEP 55665-000 - Camocim de São Félix - PE
 TEL.: (81)3743-1156 CNPJ: 10.766.129/0001-69



Número da Nota: **00000838**
 Competência: **DEZ/2024**
 Data e Hora Emissão: **04/12/2024 09:55:55**
 Código de Verificação: **Y7QU-24MU6**

INFORMAÇÕES FISCAIS

Exigibilidade do ISS: **EXIGÍVEL** Regime de Tributação: **NORMAL** Município de Incidência do ISS: **CAMOCIM DE SÃO FÉLIX - PE** Local da Prestação: **CAMOCIM DE SÃO FÉLIX - PE**
 Número do RPS: Série do RPS: Tipo do RPS: Emissão do RPS: ISS Retido: **SIM**

PRESTADOR DE SERVIÇOS

CPF/CNPJ: **27.603.095/0001-94** Inscrição Municipal: **1678**
 Nome/Razão Social: **H E CONSTRUTORA E ESTRUTURAS LTDA**
 Endereço: **GUSTAVO MONTEIRO DOS SANTOS ,NOVO. 893 CASA**
 Município: **CAMOCIM DE SÃO FÉLIX** UF: **PE** CEP: **0**
 E-mail: TEL:

TOMADOR DE SERVIÇOS

CPF/CNPJ: **10.766.129/0081-69** Inscrição Municipal: **341** Inscrição Estadual: **—**
 Nome/Razão Social: **PREFEITURA MUNICIPAL DE CAMDCIM OE SÃO FÉLIX**
 Endereço: **SAO FELIX, 0020 PREFEITURA CENTRO**
 Município: **CAMOCIM DE SÃO FÉLIX** UF: **PE** CEP: **0**
 E-mail:

DISCRIMINAÇÃO DOS SERVIÇOS

08 - CONSTRUÇÃO DE UMA NOVA PRACA AS MARGENS DA PE-103 #OTD:1 - V.UKD.:R\$29.645,78 - TOTAL:R\$29.645,78
 PRESTE A SERVIÇOS DE CONTRUCAO DE 01 (UMA) PRACA NAS MARGENS DA PE-103, LOCALIZADA NA ENTRADA DA CIDADE, NO MUNICIPIO DE CAMOCIM DE SAO FELIX, DE ACORDO COM O CONTRATO N 24772024, PROCESSO LICITATORIO N 0472024, CONCORRENCIA ELETRONICA N 0022024, CONFORME 08 BOLETIM DE MEDICAD EM ANEXO.

OBRS:
 MAO DE OBRA 40% 11.858,31
 MATERIAL 60% 17.787,47
 INSS 1.304,41
 ISS 597,07
 IRRPJ 355,75

DADOS BANCARIOS:
 AG: 1710-8
 CC: 18210-8
 BANCO DO BRASIL

VALOR TOTAL DA NOTA = R\$ 29.645,78

Atividade Prestada: **800283 - CDNSTRUCAO CIVIL EM GERAL (6,08 UFM)TRANSP. DE ESTUDANTE, LOCAÇÃO DE M** Código CNAE: **4120408**
702 - 702 - Execução, por administração, empreitada ou subempreitada, de obras de construção civil, hidráulica ou elétrica e de outras

Valor Líquido (R\$)	Valor das Deduções (R\$)	Base de Cálculo (R\$)	Alíquota (%)	Valor do ISS (R\$)
27.096,25	0,00	29.645,78	3,00%	889,37
COFINS (R\$)	INSS (R\$)	PIS (R\$)	CSLL (R\$)	IRRF (R\$)
0,00	1.304,41	0,00	0,00	355,75
Outras Retenções(R\$)				
0,00				

OUTRAS INFORMAÇÕES

- Esta NFS-e foi emitida com respaldo no decreto de Nº13/2012.
 - O ISS desta NFS-e será RETIDO pelo Tomador de Serviço.
 - Data de vencimento do ISS desta NFS-e: 15/01/2025.
<https://www.tributosmunicipais.com.br/NFE-CamocimSaoFelix/notaFiscal/Action.do?operacao=verificarAutenticidade>

CÁLCULO DE RETENÇÕES

VALOR TOTAL DA NOTA (R\$)	R\$ 29.645,78
IRRJ (1,2%)	R\$ 355,75
ISS (5%)	R\$ 592,92
INSS	R\$ 1.304,41
LÍQUIDO	R\$ 27.392,70

Material	R\$ 17.787,78
Mão de Obra	R\$ 11.858,31

PREFEITURA MUNICIPAL DE CAMOCIM DE SÃO FELIX
SECRETARIA DE INFRAESTRUTURA
 89 BOLETIM DE MEDIÇÃO

CÓDIGO	DESCRIÇÃO	UNIDADE	QUANTIDADE	PREÇO UNITÁRIO	PREÇO UNITÁRIO COMPLETO	VALORES TOTAIS		QUANTIDADES MEDIDAS		ACUMULADO ANTERIOR	PERÍODO	ACUMULADO TOTAL	QUANTIDADE	VALORES	%
						VALORES TOTAIS	ACUMULADO	PERÍODO	TOTAL						
4.7.1	PISTINA DE PRO-DEM TINTA ACRÍCA, APLICAÇÃO MANUAL, 7	m²	154,00	31,00	4.714,00	9.397,35	454,00	9.397,35	0,00	9.397,35	RS 9.397,35	0,00	RS	9.397,35	5,00%
4.8	REVESTIMENTO DE CONCRETO EM LAJE DE 10 CM	m²	2,00	193,15	386,30	386,30	2,00	386,30	2,00	386,30	RS 386,30	0,00	RS	386,30	0,00%
4.8.1	REVESTIMENTO DE CONCRETO EM LAJE DE 10 CM	m²	2,00	193,15	386,30	386,30	2,00	386,30	2,00	386,30	RS 386,30	0,00	RS	386,30	0,00%
4.9	REVESTIMENTO DE CONCRETO EM LAJE DE 10 CM	m²	541,10	0,95	514,04	633,08	541,10	633,08	541,10	633,08	RS 633,08	0,00	RS	633,08	0,00%
4.9.1	REVESTIMENTO DE CONCRETO EM LAJE DE 10 CM	m²	541,10	0,95	514,04	633,08	541,10	633,08	541,10	633,08	RS 633,08	0,00	RS	633,08	0,00%
4.9.2	REVESTIMENTO DE CONCRETO EM LAJE DE 10 CM	m²	517,88	66,93	346,65	312,88	517,88	312,88	42.030,31	42.030,31	RS 42.030,31	0,00	RS	42.030,31	0,00%
4.9.3	REVESTIMENTO DE CONCRETO EM LAJE DE 10 CM	m²	19,45	49,03	952,57	936,84	19,45	936,84	936,84	936,84	RS 936,84	0,00	RS	936,84	0,00%
4.9.4	REVESTIMENTO DE CONCRETO EM LAJE DE 10 CM	m²	5,66	32,93	186,39	119,65	5,66	119,65	119,65	119,65	RS 119,65	0,00	RS	119,65	0,00%
4.9.5	REVESTIMENTO DE CONCRETO EM LAJE DE 10 CM	m²	1,61	199,17	320,66	523,65	3,69	523,65	523,65	523,65	RS 523,65	0,00	RS	523,65	0,00%
5.0	SISTEMA DE PAVIMENTO ALVIARIA EM BLOCOS (TANQUE)	UNID	2,00	8.052,22	16.104,44	16.104,44	2,00	16.104,44	16.104,44	16.104,44	RS 16.104,44	2,00	RS	16.104,44	100,00%
5.0.1	SISTEMA DE PAVIMENTO ALVIARIA EM BLOCOS (TANQUE)	UNID	2,00	8.052,22	16.104,44	16.104,44	2,00	16.104,44	16.104,44	16.104,44	RS 16.104,44	2,00	RS	16.104,44	100,00%
6.1	CONCRETO EM LAJE DE 10 CM	m²	67,00	326,33	21.886,11	8.851,42	67,00	8.851,42	8.851,42	8.851,42	RS 8.851,42	0,00	RS	8.851,42	0,00%
6.1.1	CONCRETO EM LAJE DE 10 CM	m²	67,00	326,33	21.886,11	8.851,42	67,00	8.851,42	8.851,42	8.851,42	RS 8.851,42	0,00	RS	8.851,42	0,00%
6.1.2	CONCRETO EM LAJE DE 10 CM	m²	1,00	2.942,35	2.942,35	3.410,99	1,00	3.410,99	3.410,99	3.410,99	RS 3.410,99	0,00	RS	3.410,99	0,00%
6.1.3	CONCRETO EM LAJE DE 10 CM	m²	1,00	1.447,95	1.447,95	1.797,77	1,00	1.797,77	1.797,77	1.797,77	RS 1.797,77	0,00	RS	1.797,77	0,00%
6.1.4	CONCRETO EM LAJE DE 10 CM	m²	1,00	1.492,45	1.492,45	2.197,28	1,00	2.197,28	2.197,28	2.197,28	RS 2.197,28	0,00	RS	2.197,28	0,00%
6.1.5	CONCRETO EM LAJE DE 10 CM	m²	1,00	8.419,51	8.419,51	10.467,47	1,00	10.467,47	10.467,47	10.467,47	RS 10.467,47	0,00	RS	10.467,47	0,00%
7.0	REVESTIMENTO DE CONCRETO EM LAJE DE 10 CM	m²	2,00	604,19	1.208,38	1.495,34	2,00	1.495,34	1.495,34	1.495,34	RS 1.495,34	0,00	RS	1.495,34	0,00%
7.1	REVESTIMENTO DE CONCRETO EM LAJE DE 10 CM	m²	2,00	1.901,00	3.802,00	4.710,56	2,00	4.710,56	4.710,56	4.710,56	RS 4.710,56	0,00	RS	4.710,56	0,00%
7.2	REVESTIMENTO DE CONCRETO EM LAJE DE 10 CM	m²	1,00	1.841,16	1.841,16	2.197,28	1,00	2.197,28	2.197,28	2.197,28	RS 2.197,28	0,00	RS	2.197,28	0,00%
7.3	REVESTIMENTO DE CONCRETO EM LAJE DE 10 CM	m²	2,00	2.181,79	4.363,58	5.410,10	2,00	5.410,10	5.410,10	5.410,10	RS 5.410,10	0,00	RS	5.410,10	0,00%
8.0	REVESTIMENTO DE CONCRETO EM LAJE DE 10 CM	m²	38,00	101,86	3.870,68	14.680,38	38,00	14.680,38	14.680,38	14.680,38	RS 14.680,38	0,00	RS	14.680,38	0,00%
8.1	REVESTIMENTO DE CONCRETO EM LAJE DE 10 CM	m²	116,57	314,66	36.686,12	116,57	116,57	116,57	1.947,88	1.947,88	RS 1.947,88	0,00	RS	1.947,88	0,00%
8.2	REVESTIMENTO DE CONCRETO EM LAJE DE 10 CM	m²	1,00	117,87	117,87	444,26	1,00	444,26	444,26	444,26	RS 444,26	0,00	RS	444,26	0,00%
8.3	REVESTIMENTO DE CONCRETO EM LAJE DE 10 CM	m²	10,00	10,97	109,70	335,90	10,00	335,90	335,90	335,90	RS 335,90	0,00	RS	335,90	0,00%
8.4	REVESTIMENTO DE CONCRETO EM LAJE DE 10 CM	m²	8,00	11,64	93,12	533,28	8,00	533,28	533,28	533,28	RS 533,28	0,00	RS	533,28	0,00%
9.1	REVESTIMENTO DE CONCRETO EM LAJE DE 10 CM	m²	250,00	11,15	2.787,50	3.460,00	250,00	3.460,00	3.460,00	3.460,00	RS 3.460,00	0,00	RS	3.460,00	0,00%
9.2	REVESTIMENTO DE CONCRETO EM LAJE DE 10 CM	m²	200,00	1,07	214,00	748,00	200,00	748,00	748,00	748,00	RS 748,00	0,00	RS	748,00	0,00%
9.3	REVESTIMENTO DE CONCRETO EM LAJE DE 10 CM	m²	100,00	9,07	907,00	1.007,00	100,00	1.007,00	1.007,00	1.007,00	RS 1.007,00	0,00	RS	1.007,00	0,00%

HE CONSTRUTORA E ESTRUTURAS LTDA
 CREA: 27.000/055/0001-54
 Rua João de Deus, s/nº, Jd. São João, nº 893
 Centro, Camocim de São Felix - PE
 CREA/PE: 1618262453

HE CONSTRUTORA E ESTRUTURAS LTDA
 Gleice Nelly de Aguiar
 Engª Civil
 CREA - 32617PE / 1801682453

PREFEITURA MUNICIPAL DE CAMOCIM DE SÃO FÉLIX
SECRETARIA DE INFRAESTRUTURA
 Nº BOLETIM DE MEDIÇÃO

CONTRATADA: NE CONSTRUÇÃO E ESTRUTURAS LTDA (EMP. 27.401.095/0001-94)		LOCAL: MUNICÍPIO DE CAMOCIM DE SÃO FÉLIX - PE		DATA DA ORDEM DE SERVIÇO: 03/08/2024		VIGÊNCIA DO CONTRATO: 12 MESES		PERÍODO DA MEDIÇÃO: 03/12/2024		DATA: 03/12/2024		
OBJETO: CONTRUÇÃO DE UMA PRAÇA AS MARBENS DA PE 103, NA ENTRADA DA CIDADE DE CAMOCIM DE SÃO FÉLIX - PE		PROCESSO LICITACIONÁRIO: 04/7024		CONTRATO: 247/2024		VALOR DO CONTRATO REPROGRAMADO: R\$ 482.153,37		VALOR DA MEDIÇÃO: R\$		29.545,78		
MARCA CONTRATUAL		QUANTIDADE MEDIADA		VALORES TOTAIS		ACUMULADO ANTERIOR		ACUMULADO ATUAL		ACUMULADO TOTAL		
CODIGO	DESCRIÇÃO	UNIDADE	QUANTIDADE	PREÇO UNITÁRIO	PREÇO UNITÁRIO COM IPI	VALORES TOTAIS	ACUMULADO ANTERIOR	PERÍODO	ACUMULADO TOTAL	QUANTIDADE	VALORES	
13.9	MARTELONCILHO	M²	147,000	R\$ 149,18	R\$ 149,18	21.929,46	14.209,80	R\$ 35.229,37	R\$ 19.278,27	0,00	R\$ 0,00%	
13.1	REVESTIMENTO EM ALVENARIA COM BRANCO	CM	12,00	R\$ 144,85	R\$ 144,85	1.738,20	12,00	R\$ 2.158,80	R\$ 2.158,80	0,00	R\$ 0,00%	
1.4	PARQUETADO EM MADEIRA (120X120X20) - 1ª CLASSE	M²	11,00	R\$ 127,70	R\$ 127,70	1.404,70	11,00	R\$ 4.337,50	R\$ 4.337,50	0,00	R\$ 0,00%	
13.8	ALVENARIA DE CIMENTO (13X19X25) - 1ª CLASSE	M³	3,00	R\$ 154,47	R\$ 154,47	463,41	3,00	R\$ 452,45	R\$ 452,45	0,00	R\$ 0,00%	
13.5	PLACAS SANITÁRIAS (120X120X20) - 1ª CLASSE	CM	100,00	R\$ 91,49	R\$ 91,49	9.149,00	100,00	R\$ 9.149,00	R\$ 9.149,00	0,00	R\$ 0,00%	
13.6	PLANTIO DE ARBÓRETES (15X15X20) - 1ª CLASSE	M²	200,00	R\$ 12,78	R\$ 12,78	2.556,00	200,00	R\$ 12.778,00	R\$ 12.778,00	0,00	R\$ 0,00%	
13	MÃO DE OBRA (120X120X20) - 1ª CLASSE	M²	22.718,00	R\$ 100,00	R\$ 100,00	2.271.800,00	22.718,00	R\$ 22.718,00	R\$ 22.718,00	0,00	R\$ 0,00%	
13.9	APARELHAGEM	M²	423,36	R\$ 0,00	R\$ 0,00	0,00	423,36	R\$ 423,36	R\$ 423,36	0,00	R\$ 0,00%	
14.1	IMPRESA FISCAL	R\$				959.102,65		R\$ 959.102,65	R\$ 959.102,65			
CONTRATADA: NE CONSTRUÇÃO E ESTRUTURAS LTDA				VALOR CONTRATO REPROGRAMADO		R\$ 959.102,65	VALOR ACUMULADO		R\$ 959.102,65	VALOR DA MEDIÇÃO		R\$ 29.545,78
ENGENHEIRO FISCAL: AERTON MAGNO NEPOLCENCO DA SILVA				VALOR CONTRATO REPROGRAMADO		R\$ 959.102,65	VALOR ACUMULADO		R\$ 959.102,65	VALOR DA MEDIÇÃO		R\$ 29.545,78
ENGENHEIRO CIVIL: AERTON MAGNO NEPOLCENCO DA SILVA				VALOR CONTRATO REPROGRAMADO		R\$ 19.953,03	VALOR ACUMULADO		R\$ 19.953,03	VALOR DA MEDIÇÃO		R\$ 29.545,78

Aerton Magno N. da Silva
 Eng. Civil
 CREA - 32617PE / 1801682453

[Assinatura]



PREFEITURA MUNICIPAL DE CAMOCIM DE SÃO FÉLIX - PE

CAMOCIM
DE SÃO FÉLIX

MEMÓRIA DE CÁLCULO - 8º BOLETIM DE MEDIÇÃO

OBRA:	CONSTRUÇÃO DE UMA PRAÇA ÀS MARGENS DA PE-103, NA ENTRADA DA CIDADE DE CAMOCIM DE SÃO FÉLIX - PE			
LOCAL:	MUNICÍPIO DE CAMOCIM DE SÃO FÉLIX - PE			
ITEM	DESCRIÇÃO	UND	QUANT.	MEMÓRIA DE CÁLCULO
1.0	ADMINISTRAÇÃO LOCAL			
1.1	ADMINISTRAÇÃO LOCAL	UND	0,05	0,05
4.0	PISO / PAVIMENTAÇÃO			
4.5	PISO DE CONCRETO ARMADO (PISTA DE CORRIDA)			
4.5.2	PINTURA DE PISO COM TINTA ACRÍLICA, APLICAÇÃO MANUAL, 2 DEMÃOS, INCLUSO FUNDO PREPARADOR, AF 05/2021	m ²	472,00	PASSEIO INTERNO: (61,00+57,00)*2,00*2
4.5.3	PINTURA DE DEMARCAÇÃO DE VAGA COM TINTA ACRÍLICA, E = 10 CM, APLICAÇÃO MANUAL, AF 05/2021	M	236,00	PASSEIO INTERNO: (61,00+57,00)*2
8.0	PERGOLADOS			
8.2	PINTURA TINTA DE ACABAMENTO (PIGMENTADA) ESMALTE SINTÉTICO BRILHANTE EM MADEIRA, 2 DEMÃOS, AF 01/2021	m ²	116,57	ÁREA DE PINTURA DOS PERGOLADOS: 116,57 M ²
12.0	LETREIRO, PLACAS E SINALIZAÇÃO			
12.2	TOTENS E PLACAS INFORMATIVAS			
12.2.3	TOTEM EM GRANITO COM PLACA DE INAUGURAÇÃO	UND	1,00	TOTEM EM GRANITO COM PLACA DE INAUGURAÇÃO: 1,00 UND
14.0	ARREMATAS FINAIS			
14.1	LIMPEZA FINAL DA OBRA	M ²	4.253,56	ÁREA TOTAL DA OBRA: 4253,56 M ²

AS
Aerton Magno N. da Silva
Eng. Civil
CREA - 32617PE / 1801682453

HE CONSTRUTORA E ESTRUTURAS LTDA
Gleice Kelly de Oliveira Lima
Eng(a). Civil
CREA/PE. 1210733724

HE CONSTRUTORA E ESTRUTURAS LTDA
CNPJ: 27.120.00/0001-94
RUA JOSÉATO MARANHÃO DOS SANTOS, Nº 692
Centro, Camocim de São Félix - PE

PREFEITURA DE CAMOCIM DE SÃO FÉLIX
8º BOLETIM DE MEDIÇÃO

OBRA: CONSTRUÇÃO DE UMA PRAÇA ÀS MARGENS DA PE-103, NA ENTRADA DA CIDADE DE CAMOCIM DE SÃO FÉLIX - PE
LOCAL: MUNICÍPIO DE CAMOCIM DE SÃO FÉLIX - PE

RELATÓRIO FOTOGRÁFICO

Foto 01



Foto 02



Foto 03



Foto 04

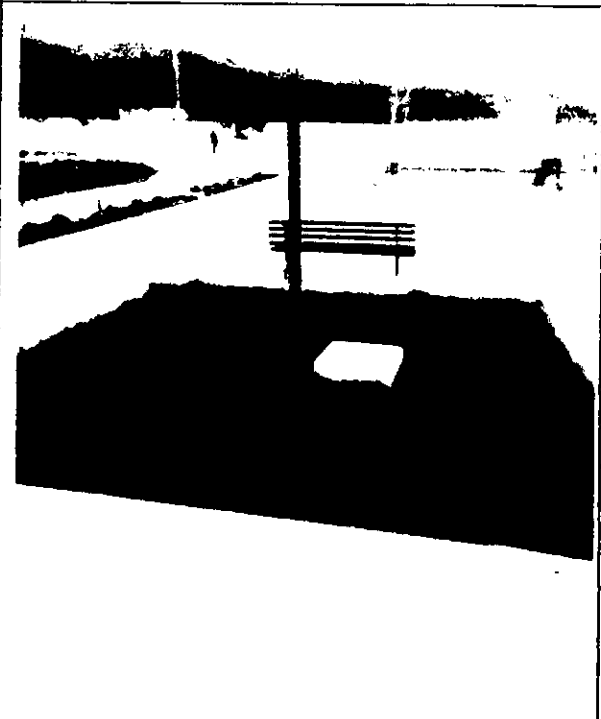

Aerton Magno N. da Silva
Eng.º Civil
CREA - 32617PE / 1801682453
AM

RECIBO DO LOCAL

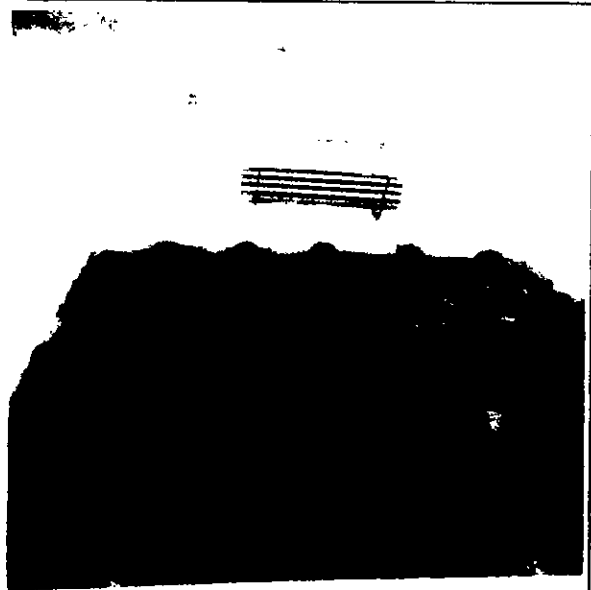
[Handwritten signature]

PREFEITURA DE CAMOCIM DE SÃO FÉLIX
8º BOLETIM DE MEDIÇÃO

OBRA: CONSTRUÇÃO DE UMA PRAÇA ÀS MARGENS DA PE-103, NA ENTRADA DA CIDADE DE CAMOCIM DE SÃO FÉLIX - PE
LOCAL: MUNICÍPIO DE CAMOCIM DE SÃO FÉLIX - PE

RELATÓRIO FOTOGRÁFICO

Foto 05



Foto 06



Foto 07

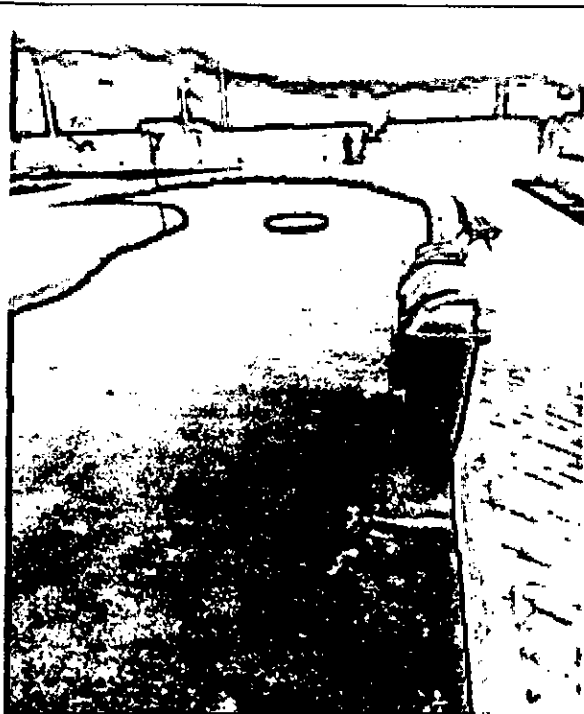

Foto 08

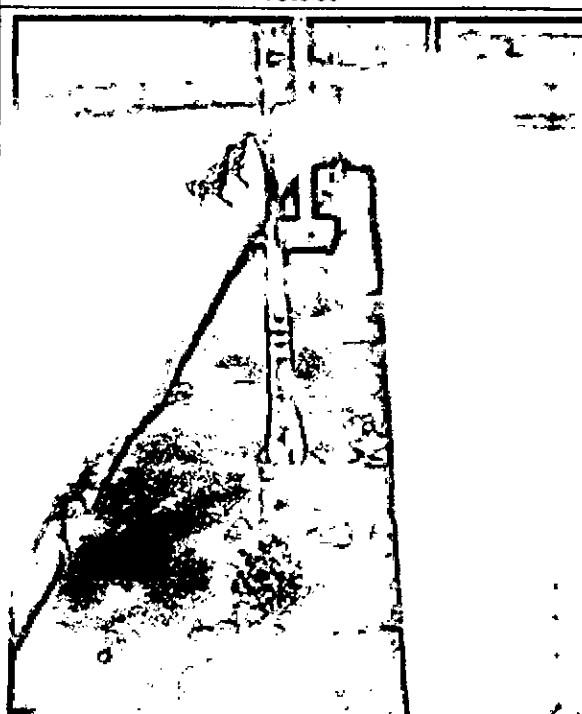
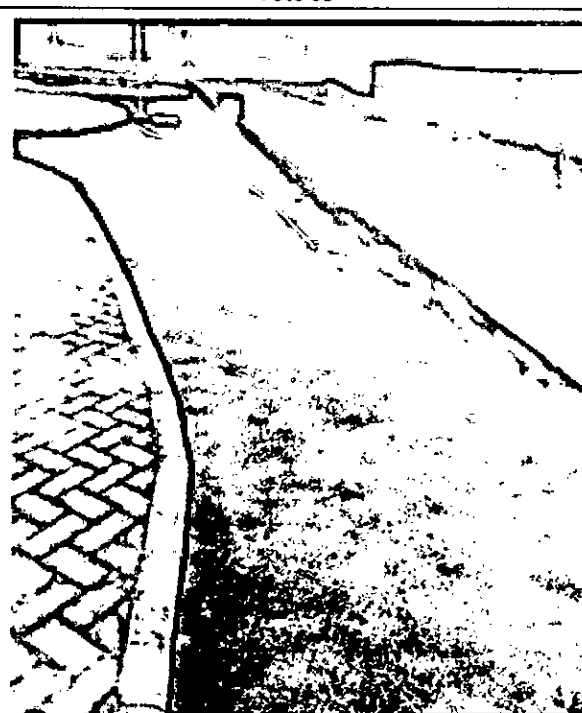

Aerton Magno N. da Silva
Eng. Civil
CREA - 32617PE / 1801682453
R

HE CONSTRUTORA E ENGENHARIA LTDA
Glauce Kelly de Almeida Lima
Eng. Civil
CREA/PE 10405720

HE CONSTRUTORA E ENGENHARIA LTDA
CNPJ: 23.057.000/0001-84
Rua ... nº ...
Cidade, Estado ...

PREFEITURA DE CAMOCIM DE SÃO FÉLIX
8º BOLETIM DE MEDIÇÃO

OBRA: CONSTRUÇÃO DE UMA PRAÇA ÀS MARGENS DA PE-103, NA ENTRADA DA CIDADE DE CAMOCIM DE SÃO FÉLIX - PE
LOCAL: MUNICÍPIO DE CAMOCIM DE SÃO FÉLIX - PE

RELATÓRIO FOTOGRÁFICO

Foto 09



Foto 10



Foto 11



Foto 12



Aerton Magno N. da Silva
Engº Civil
CREA - 32617PE / 1801682453

HE CONSTRUTORA E ESTRUTURAS LTDA
Gelec Kelly de Oliveira Lima
Eng(a) Civil
CREA/PE 1801682453

HE CONSTRUTORA E ESTRUTURAS LTDA
CREA/PE 1801682453
Rua dos Carreiros, 1000
Distrito, Camocim de São Félix - PE

PREFEITURA DE CAMOCIM DE SÃO FÉLIX
8º BOLETIM DE MEDIÇÃO

OBRA: CONSTRUÇÃO DE UMA PRAÇA ÀS MARGENS DA PE-103, NA ENTRADA DA CIDADE DE CAMOCIM DE SÃO FÉLIX - PE
LOCAL: MUNICÍPIO DE CAMOCIM DE SÃO FÉLIX - PE

RELATÓRIO FOTOGRÁFICO

Foto 13



Foto 14



Foto 15

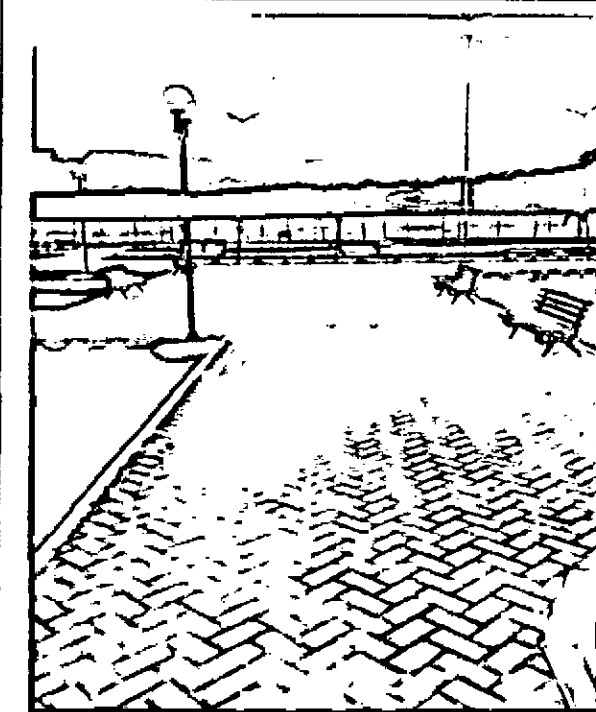

Foto 16

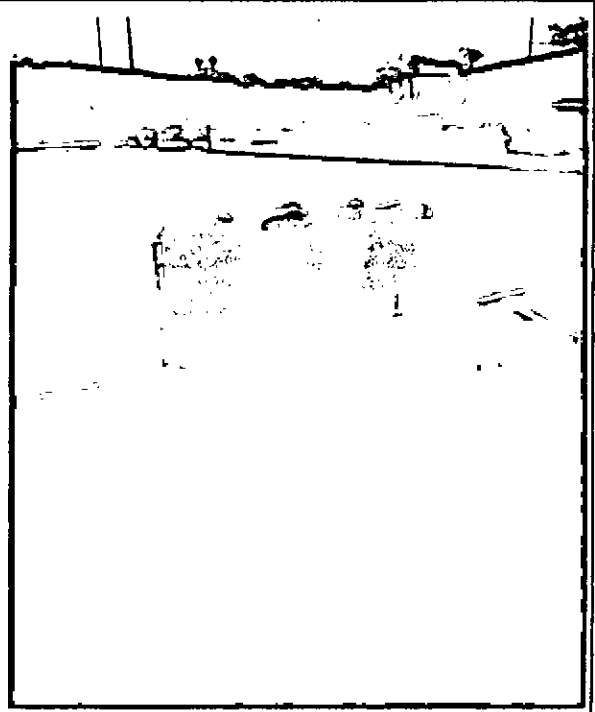

Aerton Magno N. da Silva
Eng. Civil
CREA - 32617PE / 1801682453
AM

RECONSTRUTORA E E. FUTURAS LT
Glauco Kelly de
Engenheiro
CREA/PE 1025

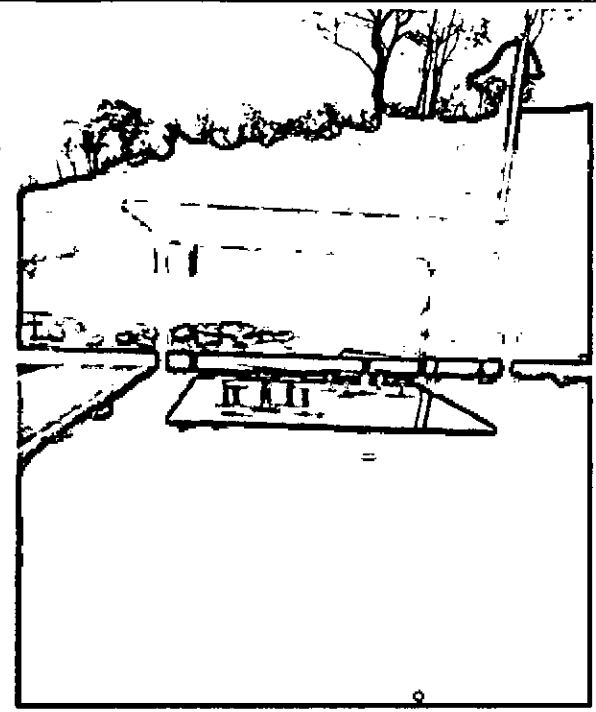
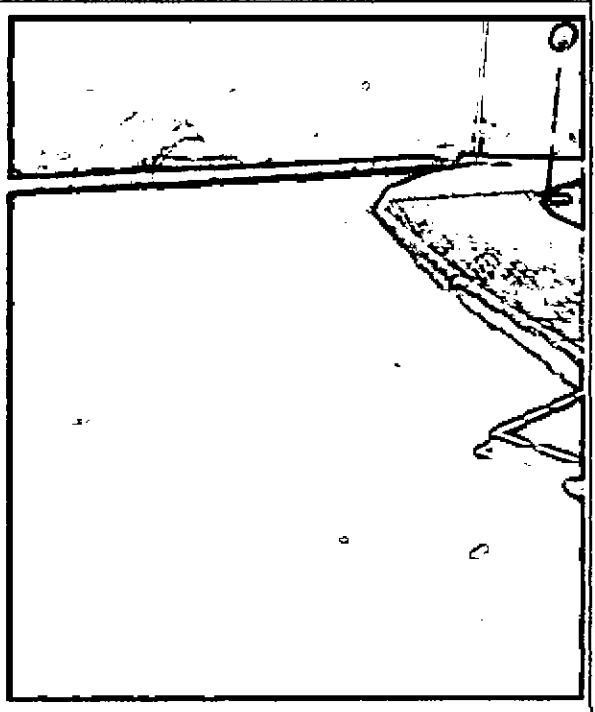
RECONSTRUTORA E E. FUTURAS LT
Glauco Kelly de
Engenheiro
CREA/PE 1025



RELATÓRIO DIÁRIO DE OBRA (RDO)

PERÍODO: 07/11/2024

OBRA: CONSTRUÇÃO DE UMA PRAÇA ÀS MARGENS DA PE-103, NA ENTRADA DA CIDADE DE CAMOCIM DE SÃO FÉLIX - PE

LOCAL: MUNICÍPIO DE CAMOCIM DE SÃO FÉLIX - PE

MÃO DE OBRA INDIRETA		MÃO DE OBRA DIRETA		EQUIPAMENTOS	
FUNÇÃO / CARGO	QTDE	FUNÇÃO / CARGO	QTDE	DESCRIÇÃO	QTDE
ENGENHEIRO	1	AJUDANTE GERAL			
ENCARREGADO	1	PEDREIRO			

TAREFAS REALIZADAS

1.	EXECUÇÃO DA PINTURA DO PISO;
2.	EXECUÇÃO DA PINTURA DO PERGOLADO;
3.	EXECUÇÃO DOS ARREMATES FINAIS DA OBRA.
4.	
5.	
6.	
7.	
8.	
9.	
10.	
11.	
12.	
13.	
14.	
15.	

OCORRÊNCIAS

1.	
2.	
3.	
4.	
5.	

ASSINATURAS

H E CONSTRUTORA E ESTRUTURAS EIRELI
Gleice Kelly de Oliveira Lima
Eng(a). Civil
CREA/PE. 1818623724

H E CONSTRUTORA E ESTRUTURAS EIRELI
CNPJ: 27.603.095/0001-94
Rua Gustavo Monteiro dos Santos, nº 893
Centro, Camocim de São Félix - PE

Aerton Magno N. da Silva
Eng.º Civil
CREA - 32617PE 1801682453

RESPONSÁVEL TÉCNICO

CONTRATADA

CONTRATANTE



RELATÓRIO DIÁRIO DE OBRA (RDO)

PERÍODO: 08/11/2024

OBRA: CONSTRUÇÃO DE UMA PRAÇA ÀS MARGENS DA PE-103, NA ENTRADA DA CIDADE DE CAMOCIM DE SÃO FÉLIX - PE

LOCAL: MUNICÍPIO DE CAMOCIM DE SÃO FÉLIX - PE

MÃO DE OBRA INDIRETA		MÃO DE OBRA DIRETA		EQUIPAMENTOS	
FUNÇÃO / CARGO	QTDE	FUNÇÃO / CARGO	QTDE	DESCRIÇÃO	QTDE
ENGENHEIRO	1	AJUDANTE GERAL			
ENCARREGADO	1	PEDREIRO			

TAREFAS REALIZADAS

1.	EXECUÇÃO DA PINTURA DO PISO;
2.	EXECUÇÃO DA PINTURA DO PERGOLADO;
3.	EXECUÇÃO DOS ARREMATES FINAIS DA OBRA.
4.	
5.	
6.	
7.	
8.	
9.	
10.	
11.	
12.	
13.	
14.	
15.	

OCORRÊNCIAS

1.	
2.	
3.	
4.	
5.	

ASSINATURAS

H E CONSTRUTORA E ESTRUTURAS LTDA
Gleice Kelly de Fátima Lima
Eng(a) Civil
CREA/PE: 1818235724

H E CONSTRUTORA E ESTRUTURAS LTDA
CNPJ: 27.603.095/0001-94
Rua Gustavo Monteiro dos Santos, 893
Centro, Camocim de São Félix - PE

Aerton Magno N. da Silva
Eng° Civil
CREA - 32617PE / 1801682453

RESPONSÁVEL TÉCNICO

CONTRATADA

CONTRATANTE



H E CONSTRUTORA E ESTRUTURAS EIRELI
Rua Gustavo Monteiro dos Santos, 893 - Centro - Camocim de São Félix
CEP: 55.665-000
CNPJ: 27.603.095/0001-94

RELATÓRIO DIÁRIO DE OBRA (RDO)

PERÍODO: 11/11/2024

OBRA: CONSTRUÇÃO DE UMA PRAÇA ÀS MARGENS DA PE-103, NA ENTRADA DA CIDADE DE CAMOCIM DE SÃO FÉLIX - PE

LOCAL: MUNICÍPIO DE CAMOCIM DE SÃO FÉLIX - PE

MÃO DE OBRA INDIRETA		MÃO DE OBRA DIRETA		EQUIPAMENTOS	
FUNÇÃO / CARGO	QTDE	FUNÇÃO / CARGO	QTDE	DESCRIÇÃO	QTDE
ENGENHEIRO	1	AJUDANTE GERAL			
ENCARREGADO	1	PEDREIRO			

TAREFAS REALIZADAS

1.	EXECUÇÃO DA PINTURA DO PISO;
2.	EXECUÇÃO DA PINTURA DO PERGOLADO;
3.	EXECUÇÃO DOS ARREMATES FINAIS DA OBRA.
4.	
5.	
6.	
7.	
8.	
9.	
10.	
11.	
12.	
13.	
14.	
15.	

OCORRÊNCIAS

1.	
2.	
3.	
4.	
5.	

ASSINATURAS

HE CONSTRUTORA E ESTRUTURAS LTDA
Gleice Kelly de Oliveira Lins
Eng(a) Civil
CREA/PE. 181683724

HE CONSTRUTORA E ESTRUTURAS LTDA
CNPJ: 27.603.095/0001-94
Rua Gustavo Monteiro dos Santos, nº 893
Centro, Camocim de São Félix - PE

Aerton Magno N. da Silva
Engº Civil
CREA - 32617PE/AB01682453

RESPONSÁVEL TÉCNICO

CONTRATADA

CONTRATANTE



RELATÓRIO DIÁRIO DE OBRA (RDO)

PERÍODO: 12/11/2024

OBRA: CONSTRUÇÃO DE UMA PRAÇA ÀS MARGENS DA PE-103, NA ENTRADA DA CIDADE DE CAMOCIM DE SÃO FÉLIX - PE
LOCAL: MUNICÍPIO DE CAMOCIM DE SÃO FÉLIX - PE

MÃO DE OBRA INDIRETA		MÃO DE OBRA DIRETA		EQUIPAMENTOS	
FUNÇÃO / CARGO	QTDE	FUNÇÃO / CARGO	QTDE	DESCRIÇÃO	QTDE
ENGENHEIRO	1	AJUDANTE GERAL			
ENCARREGADO	1	PEDREIRO			

TAREFAS REALIZADAS

1.	EXECUÇÃO DA PINTURA DO PISO;
2.	EXECUÇÃO DA PINTURA DO PERGOLADO;
3.	EXECUÇÃO DOS ARREMATES FINAIS DA OBRA.
4.	
5.	
6.	
7.	
8.	
9.	
10.	
11.	
12.	
13.	
14.	
15.	

OCORRÊNCIAS

1.	
2.	
3.	
4.	
5.	

ASSINATURAS

H E CONSTRUTORA E ESTRUTURAS LTDA
Gleice Kelly de Oliveira Lima
Eng(a). Civil
CREA/PE. 1818683724

H E CONSTRUTORA E ESTRUTURAS LTDA
CNPJ: 27.603.095/0001-94
Rua Gustavo Monteiro dos Santos, nº 893
Centro, Camocim de São Félix - PE

Aerton Magno N. da Silva
Eng. Civil
CREA - 32617PE / 1801682453

RESPONSÁVEL TÉCNICO

CONTRATADA

CONTRATANTE



RELATÓRIO DIÁRIO DE OBRA (RDO)

PERÍODO: 13/11/2024

OBRA: CONSTRUÇÃO DE UMA PRAÇA ÀS MARGENS DA PE-103, NA ENTRADA DA CIDADE DE CAMOCIM DE SÃO FÉLIX - PE
LOCAL: MUNICÍPIO DE CAMOCIM DE SÃO FÉLIX - PE

MÃO DE OBRA INDIRETA		MÃO DE OBRA DIRETA		EQUIPAMENTOS	
FUNÇÃO / CARGO	QTDE	FUNÇÃO / CARGO	QTDE	DESCRIÇÃO	QTDE
ENGENHEIRO	1	AJUDANTE GERAL			
ENCARREGADO	1	PEDREIRO			

TAREFAS REALIZADAS

1.	EXECUÇÃO DA PINTURA DO PISO;
2.	EXECUÇÃO DA PINTURA DO PERGOLADO;
3.	EXECUÇÃO DOS ARREMATES FINAIS DA OBRA.
4.	
5.	
6.	
7.	
8.	
9.	
10.	
11.	
12.	
13.	
14.	
15.	

OCORRÊNCIAS

1.	
2.	
3.	
4.	
5.	

ASSINATURAS

H E CONSTRUTORA E ESTRUTURAS LTDA
Gleice Kelly de Oliveira Lima
Eng(a). Civil
CREA/PE 181682453

H E CONSTRUTORA E ESTRUTURAS LTDA
CNPJ: 27.603.095/0001-94
Rua Gustavo Monteiro dos Santos, 893 - Centro - Camocim de São Félix - PE

Aerton Magno N. da Silva
Eng. Civil
CREA - 32617PE / 1801682453

RESPONSÁVEL TÉCNICO

CONTRATADA

CONTRATANTE



RELATÓRIO DIÁRIO DE OBRA (RDO)

PERÍODO: 14/11/2024

OBRA: CONSTRUÇÃO DE UMA PRAÇA ÀS MARGENS DA PE-103, NA ENTRADA DA CIDADE DE CAMOCIM DE SÃO FÉLIX - PE
LOCAL: MUNICÍPIO DE CAMOCIM DE SÃO FÉLIX - PE

MÃO DE OBRA INDIRETA		MÃO DE OBRA DIRETA		EQUIPAMENTOS	
FUNÇÃO / CARGO	QTDE	FUNÇÃO / CARGO	QTDE	DESCRIÇÃO	QTDE
ENGENHEIRO	1	AJUDANTE GERAL			
ENCARREGADO	1	PEDREIRO			

TAREFAS REALIZADAS

1.	EXECUÇÃO DA PINTURA DO PISO;
2.	EXECUÇÃO DOS ARREMATES FINAIS DA OBRA.
3.	
4.	
5.	
6.	
7.	
8.	
9.	
10.	
11.	
12.	
13.	
14.	
15.	

OCORRÊNCIAS

1.	
2.	
3.	
4.	
5.	

ASSINATURAS

H E CONSTRUTORA E ESTRUTURAS LTDA
 Glauce Kelly de Oliveira Lima
 Eng(a) Civil
 CREA/PE. 181822/724

H E CONSTRUTORA E ESTRUTURAS LTDA
 CNPJ: 27.603.095/0001-94
 Rua Gustavo Monteiro dos Santos, 893 - Centro - Camocim de São Félix - PE

Aerton Magno N. da Silva
 Engº Civil
 CREA - 32617PE / 1801682453

RESPONSÁVEL TÉCNICO

CONTRATADA

CONTRATANTE



RELATÓRIO DIÁRIO DE OBRA (RDO)

PERÍODO: 18/11/2024

OBRA: CONSTRUÇÃO DE UMA PRAÇA ÀS MARGENS DA PE-103, NA ENTRADA DA CIDADE DE CAMOCIM DE SÃO FÉLIX - PE

LOCAL: MUNICÍPIO DE CAMOCIM DE SÃO FÉLIX - PE

MÃO DE OBRA INDIRETA		MÃO DE OBRA DIRETA		EQUIPAMENTOS	
FUNÇÃO / CARGO	QTDE	FUNÇÃO / CARGO	QTDE	DESCRIÇÃO	QTDE
ENGENHEIRO	1	AJUDANTE GERAL			
ENCARREGADO	1	PEDREIRO			

TAREFAS REALIZADAS

1.	EXECUÇÃO DA PINTURA DO PISO;
2.	EXECUÇÃO DOS ARREMATES FINAIS DA OBRA.
3.	
4.	
5.	
6.	
7.	
8.	
9.	
10.	
11.	
12.	
13.	
14.	
15.	

OCORRÊNCIAS

1.	OBRA PARALISADA NO DIA 15/11/2024 -> FERIADO NACIONAL
2.	
3.	
4.	
5.	

ASSINATURAS

H E CONSTRUTORA E ESTRUTURAS LTDA
Glauce Kelly da Oliveira Lima
Eng(a). Civil
CREA/PE. 181883724

H E CONSTRUTORA E ESTRUTURAS LTDA
CNPJ: 27.603.095/0001-94
Rua Gustavo Monteiro dos Santos, 893
Centro, Camocim de São Félix - PE

Aerton Magno N. da Silva
Eng° Civil
CREA - 32617PE / 1801682453

RESPONSÁVEL TÉCNICO

CONTRATADA

CONTRATANTE



RELATÓRIO DIÁRIO DE OBRA (RDO)

PERÍODO: 21/11/2024

OBRA: CONSTRUÇÃO DE UMA PRAÇA ÀS MARGENS DA PE-103, NA ENTRADA DA CIDADE DE CAMOCIM DE SÃO FÉLIX - PE

LOCAL: MUNICÍPIO DE CAMOCIM DE SÃO FÉLIX - PE

MÃO DE OBRA INDIRETA		MÃO DE OBRA DIRETA		EQUIPAMENTOS	
FUNÇÃO / CARGO	QTDE	FUNÇÃO / CARGO	QTDE	DESCRIÇÃO	QTDE
ENGENHEIRO	1	AJUDANTE GERAL			
ENCARREGADO	1	PEDREIRO			

TAREFAS REALIZADAS

1.	EXECUÇÃO DA PINTURA DO PISO;
2.	EXECUÇÃO DOS ARREMATES FINAIS DA OBRA.
3.	
4.	
5.	
6.	
7.	
8.	
9.	
10.	
11.	
12.	
13.	
14.	
15.	

OCORRÊNCIAS

1.	OBRA PARALISADA NO DIA 20/11/2024 -> FERIADO NACIONAL
2.	
3.	
4.	
5.	

ASSINATURAS

H E CONSTRUTORA E ESTRUTURAS LTDA
Gleice Kelly de Oliveira Lins
Eng(a) Civil
CREA/PE: 181883724

H E CONSTRUTORA E ESTRUTURAS EIRELI
CNPJ: 27.603.095/0001-94
Rua Gustavo Monteiro dos Santos, 893 - Centro, Camocim de São Félix - PE

Aerton Magno N. da Silva
Eng.º Civil
CREA - 32617PE / 1801682453

RESPONSÁVEL TÉCNICO

CONTRATADA

CONTRATANTE



RELATÓRIO DIÁRIO DE OBRA (RDO)

PERÍODO: 22/11/2024

OBRA: CONSTRUÇÃO DE UMA PRAÇA ÀS MARGENS DA PE-103, NA ENTRADA DA CIDADE DE CAMOCIM DE SÃO FÉLIX - PE

LOCAL: MUNICÍPIO DE CAMOCIM DE SÃO FÉLIX - PE

MÃO DE OBRA INDIRETA		MÃO DE OBRA DIRETA		EQUIPAMENTOS	
FUNÇÃO / CARGO	QTDE	FUNÇÃO / CARGO	QTDE	DESCRIÇÃO	QTDE
ENGENHEIRO	1	AJUDANTE GERAL			
ENCARREGADO	1	PEDREIRO			

TAREFAS REALIZADAS

1.	EXECUÇÃO DA PINTURA DO PISO;
2.	EXECUÇÃO DOS ARREMATES FINAIS DA OBRA.
3.	
4.	
5.	
6.	
7.	
8.	
9.	
10.	
11.	
12.	
13.	
14.	
15.	

OCORRÊNCIAS

1.	
2.	
3.	
4.	
5.	

ASSINATURAS

HE CONSTRUTORA E ESTRUTURAS LTDA
Gleice Kelly de Oliveira Lins
Eng^o: Civil
CREA/PE: 181683724

HE CONSTRUTORA E ESTRUTURAS LTDA
CNPJ: 27.603.095/0001-94
Rua Gustavo Monteiro dos Santos, 893
Centro, Camocim de São Félix - PE

Aerton Magno N. da Silva
Eng^o: Civil
CREA - 32617PE-1801682453

RESPONSÁVEL TÉCNICO

CONTRATADA

CONTRATANTE



RELATÓRIO DIÁRIO DE OBRA (RDO)

PERÍODO: 25/11/2024

OBRA: CONSTRUÇÃO DE UMA PRAÇA ÀS MARGENS DA PE-103, NA ENTRADA DA CIDADE DE CAMOCIM DE SÃO FÉLIX - PE
LOCAL: MUNICÍPIO DE CAMOCIM DE SÃO FÉLIX - PE

MÃO DE OBRA INDIRETA		MÃO DE OBRA DIRETA		EQUIPAMENTOS	
FUNÇÃO / CARGO	QTDE	FUNÇÃO / CARGO	QTDE	DESCRIÇÃO	QTDE
ENGENHEIRO	1	AJUDANTE GERAL			
ENCARREGADO	1	PEDREIRO			

TAREFAS REALIZADAS

- EXECUÇÃO DA PINTURA DO PISO;
- EXECUÇÃO DO TOTEM COM A PLACA DE INAUGURAÇÃO;
- EXECUÇÃO DOS ARREMATES FINAIS DA OBRA.
-
-
-
-
-
-
-
-
-
-
-
-

OCORRÊNCIAS

-
-
-
-
-

ASSINATURAS

H E CONSTRUTORA E ESTRUTURAS LTDA
Gleice Kelly de Oliveira Lima
Eng(a). Civil
CREA/PE: 181505724

H E CONSTRUTORA E ESTRUTURAS LTDA
CNPJ: 27.603.095/0001-94
Rua Gustavo Monteiro dos Santos, 893
Centro, Camocim de São Félix - PE

Aerton Magno N. da Silva
Engº Civil
CREA - 32617PE / 1801682453

RESPONSÁVEL TÉCNICO

CONTRATADA

CONTRATANTE



RELATÓRIO DIÁRIO DE OBRA (RDO)

PERÍODO: 26/11/2024

OBRA: CONSTRUÇÃO DE UMA PRAÇA ÀS MARGENS DA PE-103, NA ENTRADA DA CIDADE DE CAMOCIM DE SÃO FÉLIX - PE

LOCAL: MUNICÍPIO DE CAMOCIM DE SÃO FÉLIX - PE

MÃO DE OBRA INDIRETA		MÃO DE OBRA DIRETA		EQUIPAMENTOS	
FUNÇÃO / CARGO	QTDE	FUNÇÃO / CARGO	QTDE	DESCRIÇÃO	QTDE
ENGENHEIRO	1	AJUDANTE GERAL			
ENCARREGADO	1	PEDREIRO			

TAREFAS REALIZADAS

1.	EXECUÇÃO DA PINTURA DO PISO;
2.	EXECUÇÃO DO TOTEM COM A PLACA DE INAUGURAÇÃO;
3.	EXECUÇÃO DDS ARREMATES FINAIS DA OBRA.
4.	
5.	
6.	
7.	
8.	
9.	
10.	
11.	
12.	
13.	
14.	
15.	

OCORRÊNCIAS

1.	
2.	
3.	
4.	
5.	

ASSINATURAS

H E CONSTRUTORA E ESTRUTURAS LTDA
Gleice Kelly de Oliveira Lins
Eng(a). Civil
CREA/FE. 187003774

H E CONSTRUTORA E ESTRUTURAS LTDA
CNPJ: 27.603.095/0001-94
Rua Gustavo Monteiro dos Santos, 893
Centro, Camocim de São Félix - PE

Aerton Magno N. da Silva
Eng. Civil
CREA - 32617PE / 1801682453

AM

RESPONSÁVEL TÉCNICO

CONTRATADA

CONTRATANTE



RELATÓRIO DIÁRIO DE OBRA (RDO)

PERÍODO: 27/11/2024

OBRA: CONSTRUÇÃO DE UMA PRAÇA ÀS MARGENS DA PE-103, NA ENTRADA DA CIDADE DE CAMOCIM DE SÃO FÉLIX - PE
LOCAL: MUNICÍPIO DE CAMOCIM DE SÃO FÉLIX - PE

MÃO DE OBRA INDIRETA		MÃO DE OBRA DIRETA		EQUIPAMENTOS	
FUNÇÃO / CARGO	QTDE	FUNÇÃO / CARGO	QTDE	DESCRIÇÃO	QTDE
ENGENHEIRO	1	AJUDANTE GERAL			
ENCARREGADO	1	PEDREIRO			

TAREFAS REALIZADAS

1.	EXECUÇÃO DA PINTURA DO PISO;
2.	EXECUÇÃO DO TOTEM COM A PLACA DE INAUGURAÇÃO;
3.	EXECUÇÃO DOS ARREMATES FINAIS DA OBRA.
4.	
5.	
6.	
7.	
8.	
9.	
10.	
11.	
12.	
13.	
14.	
15.	

OCORRÊNCIAS

1.	
2.	
3.	
4.	
5.	

ASSINATURAS

HE CONSTRUTORA E ESTRUTURAS EIRELI
Gustavo Monteiro dos Santos
Eng(a). Civil
CREA/PE: 181100277-4

HE CONSTRUTORA E ESTRUTURAS LTDA
CNPJ: 27.603.095/0001-94
Rua Gustavo Monteiro dos Santos, 893
Centro, Camocim de São Félix - PE

Aerton Magno N. da Silva
Eng. Civil
CREA - 32617PE / 1801682453

RESPONSÁVEL TÉCNICO

CONTRATADA

CONTRATANTE



RELATÓRIO DIÁRIO DE OBRA (RDO)

PERÍODO: 28/11/2024

OBRA: CONSTRUÇÃO DE UMA PRAÇA ÀS MARGENS DA PE-103, NA ENTRADA DA CIDADE DE CAMOCIM DE SÃO FÉLIX - PE

LOCAL: MUNICÍPIO DE CAMOCIM DE SÃO FÉLIX - PE

MÃO DE OBRA INDIRETA		MÃO DE OBRA DIRETA		EQUIPAMENTOS	
FUNÇÃO / CARGO	QTDE	FUNÇÃO / CARGO	QTDE	DESCRIÇÃO	QTDE
ENGENHEIRO	1	AJUDANTE GERAL			
ENCARREGADO	1	PEDREIRO			

TAREFAS REALIZADAS

1.	EXECUÇÃO DOS ARREMATES FINAIS DA OBRA;
2.	LIMPEZA FINAL DA OBRA.
3.	
4.	
5.	
6.	
7.	
8.	
9.	
10.	
11.	
12.	
13.	
14.	
15.	

OCORRÊNCIAS

1.	
2.	
3.	
4.	
5.	

ASSINATURAS

H E CONSTRUTORA E ESTRUTURAS EIRELI
Glauce Betty de Oliveira
Eng(a). Civil
CREA/PE: 18150037-4

H E CONSTRUTORA E ESTRUTURAS EIRELI
CNPJ: 27.603.095/0001-94
Rua Gustavo Monteiro dos Santos, 893 - Centro, Camocim de São Félix - PE

Aerton Magno N. da Silva
Engº Civil
CREA - 32617PE/1801682453

RESPONSÁVEL TÉCNICO

CONTRATADA

CONTRATANTE



RELATÓRIO DIÁRIO DE OBRA (RDO)

PERÍODO: 29/11/2024

OBRA: CONSTRUÇÃO DE UMA PRAÇA ÀS MARGENS DA PE-103, NA ENTRADA DA CIDADE DE CAMOCIM DE SÃO FÉLIX - PE

LOCAL: MUNICÍPIO DE CAMOCIM DE SÃO FÉLIX - PE

MÃO DE OBRA INDIRETA		MÃO DE OBRA DIRETA		EQUIPAMENTOS	
FUNÇÃO / CARGO	QTDE	FUNÇÃO / CARGO	QTDE	DESCRIÇÃO	QTDE
ENGENHEIRO	1	AJUDANTE GERAL			
ENCARREGADO	1	PEDREIRO			

TAREFAS REALIZADAS

1.	EXECUÇÃO DOS ARREMATES FINAIS DA OBRA;
2.	LIMPEZA FINAL DA OBRA.
3.	
4.	
5.	
6.	
7.	
8.	
9.	
10.	
11.	
12.	
13.	
14.	
15.	

OCORRÊNCIAS

1.	
2.	
3.	
4.	
5.	

ASSINATURAS

H E CONSTRUTORA E ESTRUTURAS EIRELI
Rua Gustavo Monteiro dos Santos, 893 - Centro - Camocim de São Félix - PE
Eng(a) Civil
CREA/PE: 1215031724

H E CONSTRUTORA E ESTRUTURAS EIRELI
CNPJ: 27.603.095/0001-94
Rua Gustavo Monteiro dos Santos, 893 - Centro - Camocim de São Félix - PE

RESPONSÁVEL TÉCNICO

CONTRATADA

CONTRATANTE

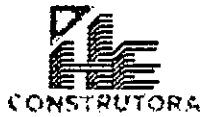

RELATÓRIO DIÁRIO DE OBRA (RDO)

PERÍODO: 02/12/2024

OBRA: CONSTRUÇÃO DE UMA PRAÇA ÀS MARGENS DA PE-103, NA ENTRADA DA CIDADE DE CAMOCIM DE SÃO FÉLIX - PE
LOCAL: MUNICÍPIO DE CAMOCIM DE SÃO FÉLIX - PE

MÃO DE OBRA INDIRETA		MÃO DE OBRA DIRETA		EQUIPAMENTOS	
FUNÇÃO / CARGO	QTDE	FUNÇÃO / CARGO	QTDE	DESCRIÇÃO	QTDE
ENGENHEIRO	1	AJUDANTE GERAL			
ENCARREGADO	1	PEDREIRO			

TAREFAS REALIZADAS

1.	EXECUÇÃO DOS ARREMATES FINAIS DA OBRA;
2.	LIMPEZA FINAL DA OBRA.
3.	
4.	
5.	
6.	
7.	
8.	
9.	
10.	
11.	
12.	
13.	
14.	
15.	

OCORRÊNCIAS

1.	
2.	
3.	
4.	
5.	

ASSINATURAS

H E CONSTRUTORA E ESTRUTURAS EIRELI
Gleice de Lydio de Castro Lima
Eng(a) Civil
CREA/PE 1801682453

H E CONSTRUTORA E ESTRUTURAS EIRELI
CNPJ: 27.603.095/0001-94
Rua Gustavo Monteiro dos Santos, 893 - Centro - Camocim de São Félix - PE

Aerton Magno N. da Silva
Engº Civil
CREA-32617PE / 1801682453

RESPONSÁVEL TÉCNICO

CONTRATADA

CONTRATANTE



RELATÓRIO DIÁRIO DE OBRA (RDO)

PERÍODO: 03/12/2024

OBRA: CONSTRUÇÃO DE UMA PRAÇA ÀS MARGENS DA PE-103, NA ENTRADA DA CIDADE DE CAMOCIM DE SÃO FÉLIX - PE

LOCAL: MUNICÍPIO DE CAMOCIM DE SÃO FÉLIX - PE

MÃO DE OBRA INDIRETA		MÃO DE OBRA DIRETA		EQUIPAMENTOS	
FUNÇÃO / CARGO	QTDE	FUNÇÃO / CARGO	QTDE	DESCRIÇÃO	QTDE
ENGENHEIRO	1	AJUDANTE GERAL			
ENCARREGADO	1	PEDREIRO			

TAREFAS REALIZADAS

1.	EXECUÇÃO DOS ARREMATOS FINAIS DA OBRA;
2.	LIMPEZA FINAL DA OBRA.
3.	
4.	
5.	
6.	
7.	
8.	
9.	
10.	
11.	
12.	
13.	
14.	
15.	

OCORRÊNCIAS

1.	
2.	
3.	
4.	
5.	

ASSINATURAS

H E CONSTRUTORA E ESTRUTURAS LTDA
Glenn Kelly de Almeida Lima
Eng(a). Civil
CREA/PE: 161300-726

H E CONSTRUTORA E ESTRUTURAS LTDA
CNPJ: 27.603.095/0001-94
Rua Gustavo Monteiro dos Santos, 893 - Centro - Camocim de São Félix - PE

Aerton Magno N. da Silva
Eng. Civil
CREA - 32617PE / 1801682453

RESPONSÁVEL TÉCNICO

CONTRATADA

CONTRATANTE

PREFEITURA MUNICIPAL DE CAMOCIM DE SÃO FÉLIX
SECRETARIA DE INFRAESTRUTURA



CONTRATAÇÃO DE CONSTRUCTORA E ESTRUTURAS LTDA CNPJ: 27.623.095/0001-54		DATA DA DÍVIDA DE SERVIÇOS: 07/08/2024		LOCAL: MUNICÍPIO DE CAMOCIM DE SÃO FÉLIX - PE		CONTRATO Nº: 009/2024		CONCURRENCIA ELETRÔNICA Nº: 887.483.33		VALOR DO CONTRATO REPROGRAMADO: R\$ 29.645,78		PRazo DA MEDIÇÃO: 07/12/2024		DATA DA MEDIÇÃO: 07/12/2024	
OBJETO: CONSTRUÇÃO DE UMA PRAÇA ÀS MARGENS DA PR-103, NA ENTRADA DA CIDADE DE CAMOCIM DE SÃO FÉLIX - PE		PROCESSO LICITATÓRIO: 847/2024		PROCESSO LICITATÓRIO: 847/2024		CONTRATO Nº: 009/2024		CONCURRENCIA ELETRÔNICA Nº: 887.483.33		VALOR DO CONTRATO REPROGRAMADO: R\$ 29.645,78		PRazo DA MEDIÇÃO: 07/12/2024		DATA DA MEDIÇÃO: 07/12/2024	
CÓDIGO	UNIDADE	QUANTIDADE	PREÇO UNITÁRIO	PREÇO UNITÁRIO COM IPI	VALORES TOTAIS	QUANTIDADES MEDIDAS		ACUMULADO ANTERIOR	PREÇO	ACUMULADO TOTAL	VALORES	%			
						ACUMULADO ANTERIOR	PREÇO								
4.1	m²	454,00	14,00	21,14	9.997,53	454,00	454,00	9.997,53	0,00	9.997,53	0,00	0,00%			
4.2	m²	2,00	105,15	110,55	261,10	2,00	2,00	261,10	0,00	261,10	0,00	0,00%			
4.3	m²	541,10	0,99	1,17	617,06	541,10	541,10	617,06	0,00	617,06	0,00	0,00%			
4.4	m²	312,85	66,01	91,59	42.016,33	312,85	312,85	42.016,33	0,00	42.016,33	0,00	0,00%			
4.5	m	18,85	48,01	49,70	916,94	26,63	26,63	936,84	0,00	936,84	0,00	0,00%			
4.6	m²	5,66	17,09	18,34	119,63	5,66	5,66	119,63	0,00	119,63	0,00	0,00%			
4.7	m²	1,65	197,19	211,88	3.216,53	2,69	2,69	1.236,55	0,00	1.236,55	0,00	0,00%			
5.0	UNID	2,00	8.013,21	9.246,51	19.953,02	0,00	0,00	19.953,02	0,00	19.953,02	0,00	100,00%			
6.1	m²	67,60	106,53	112,26	4.803,43	67,60	67,60	4.803,43	0,00	4.803,43	0,00	0,00%			
6.2	m	2,00	2.952,35	3.410,98	3.410,98	2,00	2,00	3.410,98	0,00	3.410,98	0,00	0,00%			
6.3	m	1,00	1.997,77	1.997,77	1.997,77	1,00	1,00	1.997,77	0,00	1.997,77	0,00	0,00%			
6.4	m	1,00	2.107,16	2.107,16	2.107,16	1,00	1,00	2.107,16	0,00	2.107,16	0,00	0,00%			
6.5	m	1,00	4.410,63	10.467,47	10.467,47	1,00	1,00	10.467,47	0,00	10.467,47	0,00	0,00%			
7.1	UNID	2,00	600,17	747,67	1.993,14	2,00	2,00	2.493,34	0,00	2.493,34	0,00	0,00%			
7.2	UNID	2,00	1.901,09	2.160,24	4.216,54	2,00	2,00	4.720,56	0,00	4.720,56	0,00	0,00%			
7.3	UNID	2,00	1.841,78	2.186,71	4.373,40	2,00	2,00	4.373,40	0,00	4.373,40	0,00	0,00%			
7.4	UNID	2,00	2.483,16	3.026,05	6.410,10	2,00	2,00	6.410,10	0,00	6.410,10	0,00	0,00%			
8.1	m²	58,00	704,86	731,11	14.880,18	58,00	58,00	14.880,18	0,00	14.880,18	0,00	0,00%			
8.2	m²	116,57	11,66	16,71	1.947,88	0,00	0,00	1.947,88	0,00	1.947,88	0,00	0,00%			
9.1	m	1,00	157,87	444,76	444,76	1,00	1,00	444,76	0,00	444,76	0,00	0,00%			
9.2	m	10,00	19,95	31,90	313,90	10,00	10,00	313,90	0,00	313,90	0,00	0,00%			
9.3	m	8,00	11,66	16,71	133,23	8,00	8,00	133,23	0,00	133,23	0,00	0,00%			
9.4	m	250,00	11,15	11,84	3.460,00	250,00	250,00	3.460,00	0,00	3.460,00	0,00	0,00%			
9.5	m	200,00	1,01	3,74	748,00	200,00	200,00	748,00	0,00	748,00	0,00	0,00%			
9.6	m	100,00	6,04	10,01	1.001,00	100,00	100,00	1.001,00	0,00	1.001,00	0,00	0,00%			

HE CONSTRUTORA E ESTRUTURAS LTDA
CNPJ: 27.623.095/0001-54
Rua. Jutaiaro Maranhão dos Santos, nº 2
Centro, Camocim de São Félix - PE

HE CONSTRUTORA E ESTRUTURAS LTDA
Eng. Civil
Eng. Kelly da Oliveira Lima
Eng. Civil
CREA - 32619PE / 1801682453
CRA/PE: 1816833724

Aerton Magno N. da Silva
Eng. Civil
CREA - 32619PE / 1801682453

PREFEITURA MUNICIPAL DE CAMOCIM DE SÃO FELIX
SECRETARIA DE INFRAESTRUTURA
 6º BOLETIM DE MEDIÇÃO

CÓDIGO	UNIDADE	DESCRIÇÃO	QUANTIDADE	PREÇO UNITÁRIO	PREÇO GLOBAL	VALORES TOTAIS	QUANTIDADES MEDIADAS			ACRÉDITO ANTERIOR	PRÉCIO	ACRÉDITO TOTAL	VALORES	%
							ACRÉDITO ANTERIOR	PREÇO	ACRÉDITO TOTAL					
CONTRATAÇÃO DE CONSTRUTORA E ESTRUTURAS LTDA CNPJ: 27.603.095/0001-94 OBJETO: CONSTRUÇÃO DE UMA PRAÇA AS MARGENS DA PR-202, NA ENTADA DA CIDADE DE CAMOCIM DE SÃO FELIX - PE LOCAL: MUNICÍPIO DE CAMOCIM DE SÃO FELIX - PE PROCESSO LICITATÓRIO: 047/2024 CONCORDÂNCIA ELETRÔNICA: 002/2024 CONTRATO: 241/2024 VALOR DO CONTRATO REPROGRAMADO: R\$ 820.163,39 VALORES MEDIDOS (R\$) PERÍODO DA MEDIÇÃO: 03/12/2024 DATA DA MEDIÇÃO: 01/11/2024 DATA DA 1ª MEDIÇÃO: 25.645,78														
9.2	M	CARGO DE CRISE PE CORRETORES 1,50, 2,00, 3,00, 4,00, 5,00, 6,00, 7,00, 8,00, 9,00, 10,00, 11,00, 12,00, 13,00, 14,00, 15,00, 16,00, 17,00, 18,00, 19,00, 20,00, 21,00, 22,00, 23,00, 24,00, 25,00, 26,00, 27,00, 28,00, 29,00, 30,00, 31,00, 32,00, 33,00, 34,00, 35,00, 36,00, 37,00, 38,00, 39,00, 40,00, 41,00, 42,00, 43,00, 44,00, 45,00, 46,00, 47,00, 48,00, 49,00, 50,00, 51,00, 52,00, 53,00, 54,00, 55,00, 56,00, 57,00, 58,00, 59,00, 60,00, 61,00, 62,00, 63,00, 64,00, 65,00, 66,00, 67,00, 68,00, 69,00, 70,00, 71,00, 72,00, 73,00, 74,00, 75,00, 76,00, 77,00, 78,00, 79,00, 80,00, 81,00, 82,00, 83,00, 84,00, 85,00, 86,00, 87,00, 88,00, 89,00, 90,00, 91,00, 92,00, 93,00, 94,00, 95,00, 96,00, 97,00, 98,00, 99,00, 100,00	400,00	R\$ 15,91	R\$ 6.364,00	7.900,00	400,00	7.900,00	7.900,00	R\$ 19,75	R\$ 7.900,00	7.900,00	0,00%	
9.3	UN	CARGO DE CRISE PE CORRETORES 1,50, 2,00, 3,00, 4,00, 5,00, 6,00, 7,00, 8,00, 9,00, 10,00, 11,00, 12,00, 13,00, 14,00, 15,00, 16,00, 17,00, 18,00, 19,00, 20,00, 21,00, 22,00, 23,00, 24,00, 25,00, 26,00, 27,00, 28,00, 29,00, 30,00, 31,00, 32,00, 33,00, 34,00, 35,00, 36,00, 37,00, 38,00, 39,00, 40,00, 41,00, 42,00, 43,00, 44,00, 45,00, 46,00, 47,00, 48,00, 49,00, 50,00, 51,00, 52,00, 53,00, 54,00, 55,00, 56,00, 57,00, 58,00, 59,00, 60,00, 61,00, 62,00, 63,00, 64,00, 65,00, 66,00, 67,00, 68,00, 69,00, 70,00, 71,00, 72,00, 73,00, 74,00, 75,00, 76,00, 77,00, 78,00, 79,00, 80,00, 81,00, 82,00, 83,00, 84,00, 85,00, 86,00, 87,00, 88,00, 89,00, 90,00, 91,00, 92,00, 93,00, 94,00, 95,00, 96,00, 97,00, 98,00, 99,00, 100,00	10,00	R\$ 194,88	R\$ 1.948,80	14.114,00	14.114,00	50,00	9.719,00	24.534,00	R\$ 486,28	R\$ 24.534,00	14.133,40	0,00%
9.4	UN	CARGO DE CRISE PE CORRETORES 1,50, 2,00, 3,00, 4,00, 5,00, 6,00, 7,00, 8,00, 9,00, 10,00, 11,00, 12,00, 13,00, 14,00, 15,00, 16,00, 17,00, 18,00, 19,00, 20,00, 21,00, 22,00, 23,00, 24,00, 25,00, 26,00, 27,00, 28,00, 29,00, 30,00, 31,00, 32,00, 33,00, 34,00, 35,00, 36,00, 37,00, 38,00, 39,00, 40,00, 41,00, 42,00, 43,00, 44,00, 45,00, 46,00, 47,00, 48,00, 49,00, 50,00, 51,00, 52,00, 53,00, 54,00, 55,00, 56,00, 57,00, 58,00, 59,00, 60,00, 61,00, 62,00, 63,00, 64,00, 65,00, 66,00, 67,00, 68,00, 69,00, 70,00, 71,00, 72,00, 73,00, 74,00, 75,00, 76,00, 77,00, 78,00, 79,00, 80,00, 81,00, 82,00, 83,00, 84,00, 85,00, 86,00, 87,00, 88,00, 89,00, 90,00, 91,00, 92,00, 93,00, 94,00, 95,00, 96,00, 97,00, 98,00, 99,00, 100,00	3,00	R\$ 96,21	R\$ 288,63	2.145,50	23,00	2.145,50	2.740,50	R\$ 119,15	R\$ 2.740,50	2.740,50	0,00%	
9.4.1	UN	CONCRETO DE 150MPA COM 10% DE FIBRA DE CARBÃO E 1% DE FIBRA DE POLIPROPILENO	13,00	R\$ 3.099,71	R\$ 40.296,23	50.812,17	13,00	40.296,23	50.812,17	R\$ 3.099,71	R\$ 40.296,23	50.812,17	0,00%	
9.4.2	UN	POSTE DE CONCRETO EM ALUMÍNIO PRETO COM 2 REJOS BRANCOS	10,00	R\$ 613,80	R\$ 6.138,00	6.113,80	10,00	6.113,80	6.113,80	R\$ 613,80	R\$ 6.113,80	6.113,80	0,00%	
9.4.3	UN	REJOS DE ALUMÍNIO PRETO COM 2 REJOS BRANCOS	3,00	R\$ 84,56	R\$ 253,68	253,68	3,00	253,68	253,68	R\$ 84,56	R\$ 253,68	253,68	0,00%	
9.4.3.1	M²	REJOS DE ALUMÍNIO PRETO COM 2 REJOS BRANCOS	8,37	R\$ 92,15	R\$ 771,32	771,32	8,37	771,32	771,32	R\$ 92,15	R\$ 771,32	771,32	0,00%	
9.4.3.2	M²	REJOS DE ALUMÍNIO PRETO COM 2 REJOS BRANCOS	2,79	R\$ 214,14	R\$ 597,36	597,36	2,79	597,36	597,36	R\$ 214,14	R\$ 597,36	597,36	0,00%	
10	M²	REJOS DE ALUMÍNIO PRETO COM 2 REJOS BRANCOS	27,90	R\$ 1.996,33	R\$ 55.516,81	55.516,81	27,90	55.516,81	55.516,81	R\$ 1.996,33	R\$ 55.516,81	55.516,81	0,00%	
10.1	M²	REJOS DE ALUMÍNIO PRETO COM 2 REJOS BRANCOS	46,50	R\$ 4.963,17	R\$ 230.687,35	230.687,35	46,50	230.687,35	230.687,35	R\$ 4.963,17	R\$ 230.687,35	230.687,35	0,00%	
10.2	M²	REJOS DE ALUMÍNIO PRETO COM 2 REJOS BRANCOS	93,00	R\$ 694,71	R\$ 64.623,03	64.623,03	93,00	64.623,03	64.623,03	R\$ 694,71	R\$ 64.623,03	64.623,03	0,00%	
10.3	M²	REJOS DE ALUMÍNIO PRETO COM 2 REJOS BRANCOS	93,00	R\$ 3.320,42	R\$ 308.797,86	308.797,86	93,00	308.797,86	308.797,86	R\$ 3.320,42	R\$ 308.797,86	308.797,86	0,00%	
10.4	M²	REJOS DE ALUMÍNIO PRETO COM 2 REJOS BRANCOS	31,20	R\$ 11.226,91	R\$ 350.281,92	350.281,92	31,20	350.281,92	350.281,92	R\$ 11.226,91	R\$ 350.281,92	350.281,92	0,00%	
10.5	M²	REJOS DE ALUMÍNIO PRETO COM 2 REJOS BRANCOS	98,58	R\$ 2.083,90	R\$ 205.431,98	205.431,98	98,58	205.431,98	205.431,98	R\$ 2.083,90	R\$ 205.431,98	205.431,98	0,00%	
10.6	M²	REJOS DE ALUMÍNIO PRETO COM 2 REJOS BRANCOS	36,62	R\$ 3.858,28	R\$ 141.081,23	141.081,23	36,62	141.081,23	141.081,23	R\$ 3.858,28	R\$ 141.081,23	141.081,23	0,00%	
10.7	M²	REJOS DE ALUMÍNIO PRETO COM 2 REJOS BRANCOS	91,36	R\$ 393,33	R\$ 36.143,33	36.143,33	91,36	36.143,33	36.143,33	R\$ 393,33	R\$ 36.143,33	36.143,33	0,00%	
10.8	M²	REJOS DE ALUMÍNIO PRETO COM 2 REJOS BRANCOS	16,00	R\$ 9.403,70	R\$ 150.459,20	150.459,20	16,00	150.459,20	150.459,20	R\$ 9.403,70	R\$ 150.459,20	150.459,20	0,00%	
10.9	M²	REJOS DE ALUMÍNIO PRETO COM 2 REJOS BRANCOS	4,00	R\$ 5.086,36	R\$ 20.345,44	20.345,44	4,00	20.345,44	20.345,44	R\$ 5.086,36	R\$ 20.345,44	20.345,44	0,00%	
11	UN	REJOS DE ALUMÍNIO PRETO COM 2 REJOS BRANCOS	10,00	R\$ 4.626,40	R\$ 46.264,00	46.264,00	10,00	46.264,00	46.264,00	R\$ 4.626,40	R\$ 46.264,00	46.264,00	0,00%	
11.1	UN	REJOS DE ALUMÍNIO PRETO COM 2 REJOS BRANCOS	1,00	R\$ 2.579,12	R\$ 2.579,12	2.579,12	1,00	2.579,12	2.579,12	R\$ 2.579,12	R\$ 2.579,12	2.579,12	0,00%	
11.2	UN	REJOS DE ALUMÍNIO PRETO COM 2 REJOS BRANCOS	196,00	R\$ 7.320,60	R\$ 1.434.837,60	1.434.837,60	196,00	1.434.837,60	1.434.837,60	R\$ 7.320,60	R\$ 1.434.837,60	1.434.837,60	0,00%	
11.3	UN	REJOS DE ALUMÍNIO PRETO COM 2 REJOS BRANCOS	1,00	R\$ 5.707,83	R\$ 5.707,83	5.707,83	1,00	5.707,83	5.707,83	R\$ 5.707,83	R\$ 5.707,83	5.707,83	0,00%	
11.4	M²	REJOS DE ALUMÍNIO PRETO COM 2 REJOS BRANCOS	1,41	R\$ 3.192,32	R\$ 4.501,17	4.501,17	1,41	4.501,17	4.501,17	R\$ 3.192,32	R\$ 4.501,17	4.501,17	0,00%	
11.5	M²	REJOS DE ALUMÍNIO PRETO COM 2 REJOS BRANCOS	41,00	R\$ 9.919,93	R\$ 407.717,23	407.717,23	41,00	407.717,23	407.717,23	R\$ 9.919,93	R\$ 407.717,23	407.717,23	0,00%	
11.6	M²	REJOS DE ALUMÍNIO PRETO COM 2 REJOS BRANCOS	41,00	R\$ 1.281,86	R\$ 52.676,86	52.676,86	41,00	52.676,86	52.676,86	R\$ 1.281,86	R\$ 52.676,86	52.676,86	0,00%	
11.7	UN	REJOS DE ALUMÍNIO PRETO COM 2 REJOS BRANCOS	2,00	R\$ 9.560,01	R\$ 19.120,02	19.120,02	2,00	19.120,02	19.120,02	R\$ 9.560,01	R\$ 19.120,02	19.120,02	0,00%	
11.8	UN	REJOS DE ALUMÍNIO PRETO COM 2 REJOS BRANCOS	3,00	R\$ 5.902,69	R\$ 17.708,07	17.708,07	3,00	17.708,07	17.708,07	R\$ 5.902,69	R\$ 17.708,07	17.708,07	0,00%	
11.9	UN	REJOS DE ALUMÍNIO PRETO COM 2 REJOS BRANCOS	1,00	R\$ 11,00	R\$ 11,00	11,00	1,00	11,00	11,00	R\$ 11,00	R\$ 11,00	11,00	0,00%	

PREFEITURA MUNICIPAL DE CAMOCIM DE SÃO FÉLIX
SECRETARIA DE INFRAESTRUTURA
 Nº BOLETIM DE MEDIÇÃO



CONTRATADA: RE CONSTRUTORA E ESTRUTURAS LIDA		DATA DA ORDEM DE SERVIÇO: 07/08/2014		LOCAL: MUNICÍPIO DE CAMOCIM DE SÃO FÉLIX - PE		VIGÊNCIA DO CONTRATO: 17 MESES		MÊS DA MEDIÇÃO: 07/11/2014		DATA DA MEDIÇÃO: 07/12/2014			
CNPJ: 27.405.090/0001-94		PROCESSO LICITATÓRIO: 04/77024		CONCORRÊNCIA ELETRÔNICA: 08/27024		CONTRATO: 7477424		VALOR DO CONTRATO REPROGRAMADO: R\$ 29.645,78		VALOR DA MEDIÇÃO: R\$ 29.645,78			
OBJETO: CONSTRUÇÃO DE UMA PRAÇA AS MARGENS DA RUA 105, NA ENTRADA DA CIDADE DE CAMOCIM DE SÃO FÉLIX - PE		PROCESSO LICITATÓRIO: 04/77024		CONCORRÊNCIA ELETRÔNICA: 08/27024		CONTRATO: 7477424		VALOR DO CONTRATO REPROGRAMADO: R\$ 29.645,78		VALOR DA MEDIÇÃO: R\$ 29.645,78			
CÓDIGO	DESCRIÇÃO	PLANEJAMENTO		VALORES TOTAIS		QUANTIDADES MEDIDAS		ACUMULADO ANTERIOR		ACUMULADO TOTAL		SALDO A MEDIR	
		UNIDADE	QUANTIDADE	PREÇO UNITÁRIO (R\$)	VALORES TOTAIS	ACUMULADO ANTERIOR	PERÍODO	ACUMULADO TOTAL	PERÍODO	ACUMULADO TOTAL	QUANTIDADE	VALORES	%
13.1	PLANTIO DE CARAMÁ (MATERIAL COM PLANTIO E MANUTENÇÃO)	m²	1479,80	R\$ 3,12	4617,78	1479,80		R\$ 35.229,27	R\$ 35.229,27	0,00	R\$	0,00%	
13.2	PLANTIO DE ANJICO (MATERIAL COM PLANTIO E MANUTENÇÃO)	m²	11,00	R\$ 164,50	1809,50	11,00		R\$ 2.138,80	R\$ 2.138,80	0,00	R\$	0,00%	
13.3	PLANTIO DE BERTALHA (MATERIAL COM PLANTIO E MANUTENÇÃO)	m²	11,00	R\$ 41,50	456,50	11,00		R\$ 4.937,30	R\$ 4.937,30	0,00	R\$	0,00%	
13.4	PLANTIO DE CARAMÁ (MATERIAL COM PLANTIO E MANUTENÇÃO)	m²	3,00	R\$ 157,83	473,49	3,00		R\$ 452,43	R\$ 452,43	0,00	R\$	0,00%	
13.5	PLANTIO DE ANJICO (MATERIAL COM PLANTIO E MANUTENÇÃO)	m²	100,00	R\$ 18,00	1800,00	100,00		R\$ 9.149,00	R\$ 9.149,00	0,00	R\$	0,00%	
13.6	PLANTIO DE BERTALHA (MATERIAL COM PLANTIO E MANUTENÇÃO)	m²	200,00	R\$ 8,89	1778,00	200,00		R\$ 12.719,00	R\$ 12.719,00	0,00	R\$	0,00%	
13.7	PLANTIO DE BERTALHA (MATERIAL COM PLANTIO E MANUTENÇÃO)	m²	200,00	R\$ 11,00	2200,00	200,00		R\$ 22.718,00	R\$ 22.718,00	0,00	R\$	0,00%	
13.8	ARRUMATEIS FINAIS	m²	4235,96	R\$ 1,00	4235,96	4235,96		R\$ 309.800,84	R\$ 309.800,84	0,00	R\$	0,00%	
13.9	ARRUMATEIS FINAIS	m²	4235,96	R\$ 1,00	4235,96	4235,96		R\$ 15.824,07	R\$ 15.824,07	0,00	R\$	0,00%	
								R\$ 939.149,62	R\$ 939.149,62		R\$	2,08%	
CONTRATADA								VALOR CONTRATADO REPROGRAMADO	R\$	939.149,62		R\$	
ENGENHEIRO FISCAL								VALOR ACUMULADO	R\$	19.955,03		R\$	
AERTON MAGNO N. DA SILVA								SALDO DO CONTRATO REPROGRAMADO	R\$	29.645,78		R\$	
ENGENHEIRO CIVIL - CREA - 32617PE / 1801682453								VALOR DA MEDIÇÃO	R\$	29.645,78		R\$	

Aerton Magno N. da Silva
 Eng.º Civil
 CREA - 32617PE / 1801682453



PREFEITURA MUNICIPAL DE CAMOCIM DE SÃO FÉLIX - PE

MEMÓRIA DE CÁLCULO - 8º BOLETIM DE MEDIÇÃO

OBRA:	CONSTRUÇÃO DE UMA PRAÇA ÀS MARGENS DA PE-103, NA ENTRADA DA CIDADE DE CAMOCIM DE SÃO FÉLIX - PE			
LOCAL:	MUNICÍPIO DE CAMOCIM DE SÃO FÉLIX - PE			
ITEM	DESCRIÇÃO	UND	QUANT.	MEMÓRIA DE CÁLCULO
1.0	ADMINISTRAÇÃO LOCAL			
1.1	ADMINISTRAÇÃO LOCAL	UND	0,05	0,05
4.0	PISO / PAVIMENTAÇÃO			
4.5	PISO DE CONCRETO ARMADO (PISTA DE CORRIDA)			
4.5.2	PINTURA DE PISO COM TINTA ACRÍLICA, APLICAÇÃO MANUAL, 2 DEMÃOS, INCLUSO FUNDO PREPARADOR, AF 05/2021	m²	472,00	PASSEIO INTERNO: (61,00+57,00)*2,00*2
4.5.3	PINTURA DE DEMARCAÇÃO DE VAGA COM TINTA ACRÍLICA, E = 10 CM, APLICAÇÃO MANUAL, AF 05/2021	M	236,00	PASSEIO INTERNO: (61,00+57,00)*2
8.0	PERGOLADOS			
8.2	PINTURA TINTA DE ACABAMENTO (PIGMENTADA) ESMALTE SINTÉTICO BRILHANTE EM MADEIRA, 2 DEMÃOS, AF 01/2021	m²	116,57	ÁREA DE PINTURA DOS PERGOLADOS: 116,57 M²
12.0	LETREIRO, PLACAS E SINALIZAÇÃO			
12.2	TOTENS E PLACAS INFORMATIVAS			
12.2.3	TOTEM EM GRANITO COM PLACA DE INAUGURAÇÃO	LIND	1,00	TOTEM EM GRANITO COM PLACA DE INAUGURAÇÃO: 1,00 UND
14.0	ARREMATES FINAIS			
14.1	LIMPEZA FINAL DA OBRA	M²	4.253,56	ÁREA TOTAL DA OBRA: 4253,56 M²

JP
Aerton Magno N. da Silva
Engº Civil
CREA - 32617PE / 1801682453

HE CONSTRUTORA E ESTRUTURAS LTDA
Gleice Kelly de Oliveira Lins
Eng(a) Civil
CREA/PE: 181883724

HE CONSTRUTORA E ESTRUTURAS LTDA
CNPJ: 27.439.035/0001-94
Rua Sebastião Monteiro dos Santos, nº 893
Centro, Camocim de São Félix - PE

PREFEITURA DE CAMOCIM DE SÃO FÉLIX
8º BOLETIM DE MEDIÇÃO

OBRA: CONSTRUÇÃO DE UMA PRAÇA ÀS MARGENS DA PE-103, NA ENTRADA DA CIDADE DE CAMOCIM DE SÃO FÉLIX - PE
LOCAL: MUNICÍPIO DE CAMOCIM DE SÃO FÉLIX - PE

RELATÓRIO FOTOGRÁFICO

Foto 01



Foto 02



Foto 03



Foto 04

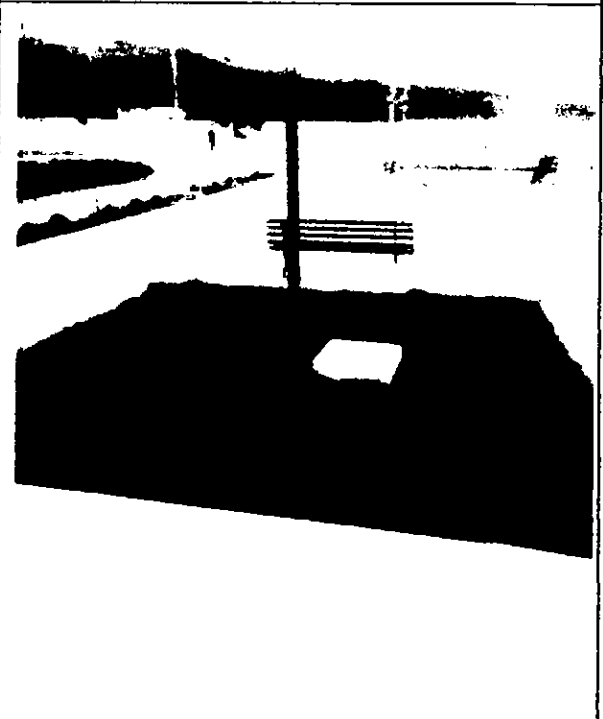

Aerton Magno N. da Silva
Eng. Civil
CREA - 32617PE / 1801682453

SECRETARIA DE OBRAS E SERVIÇOS URBANOS
G. A. A. O. F. LINS
Eng. Civil
CREA - 32617PE / 1801682453

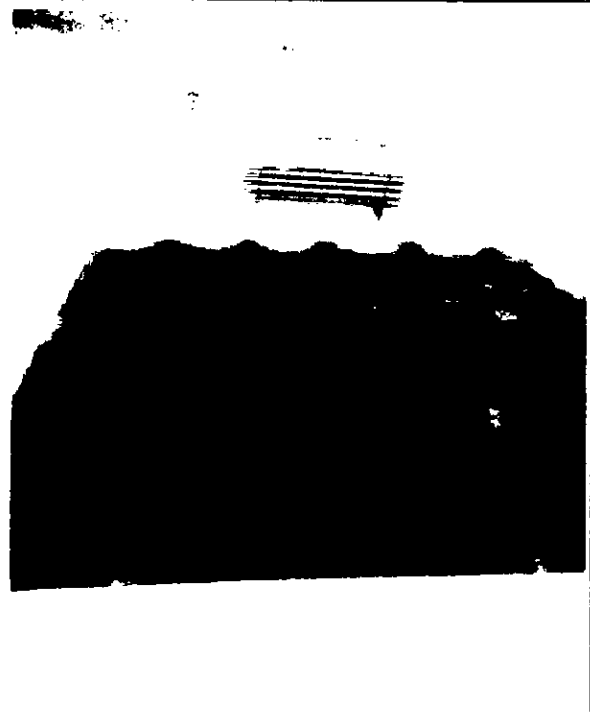
PREFEITURA DE CAMOCIM DE SÃO FÉLIX
8º BOLETIM DE MEDIÇÃO

OBRA: CONSTRUÇÃO DE UMA PRAÇA ÀS MARGENS DA PE-103, NA ENTRADA DA CIDADE DE CAMOCIM DE SÃO FÉLIX - PE
LOCAL: MUNICÍPIO DE CAMOCIM DE SÃO FÉLIX - PE

RELATÓRIO FOTOGRÁFICO

Foto 05



Foto 06



Foto 07



Foto 08

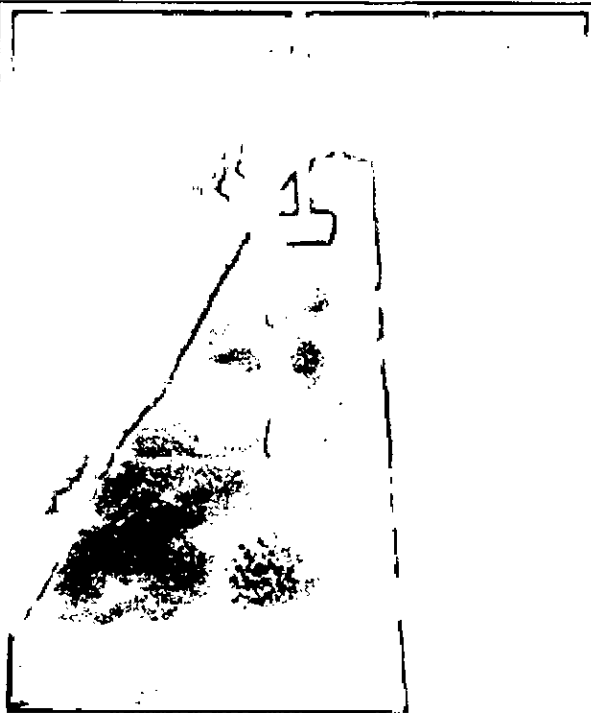

CREA

Handwritten mark or signature.

Handwritten signature.

PREFEITURA DE CAMOCIM DE SÃO FÉLIX
8º BOLETIM DE MEDIÇÃO

OBRA: CONSTRUÇÃO DE UMA PRAÇA ÀS MARGENS DA PE-103, NA ENTRADA DA CIDADE DE CAMOCIM DE SÃO FÉLIX - PE
LOCAL: MUNICÍPIO DE CAMOCIM DE SÃO FÉLIX - PE

RELATÓRIO FOTOGRÁFICO

Foto 09



Foto 10



Foto 11



Foto 12

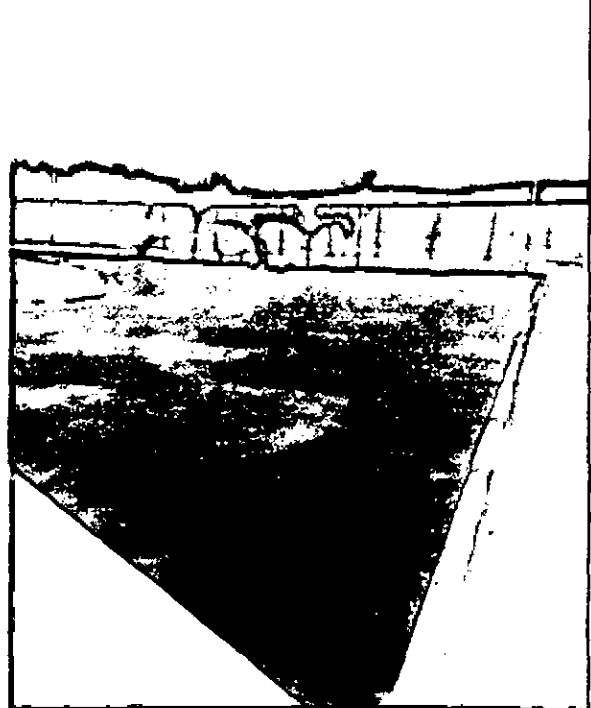

Aerton Magno N. da Silva
Eng.º Civil
CREA - 321.17PE / 1801682453
R

HE CONSTRUTORA E ESTRUTURAS LTDA
Gleice Kelly da Conceição Lima
Eng(a) Civil
CREA/PE 1618235724

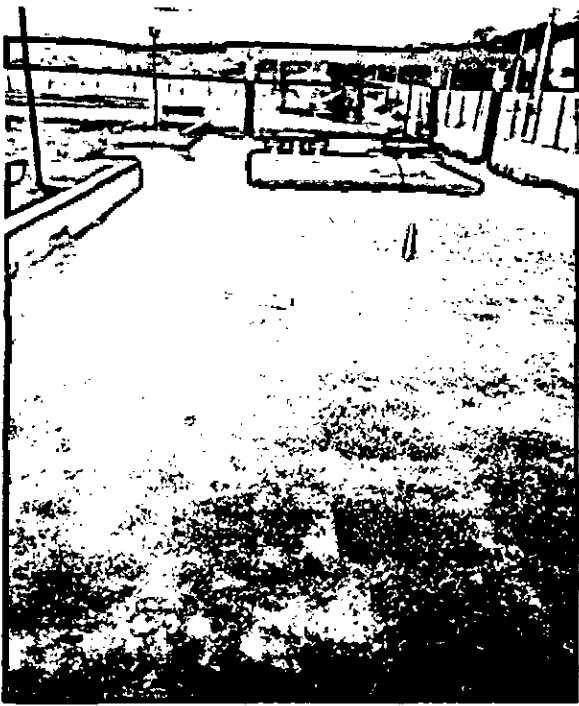
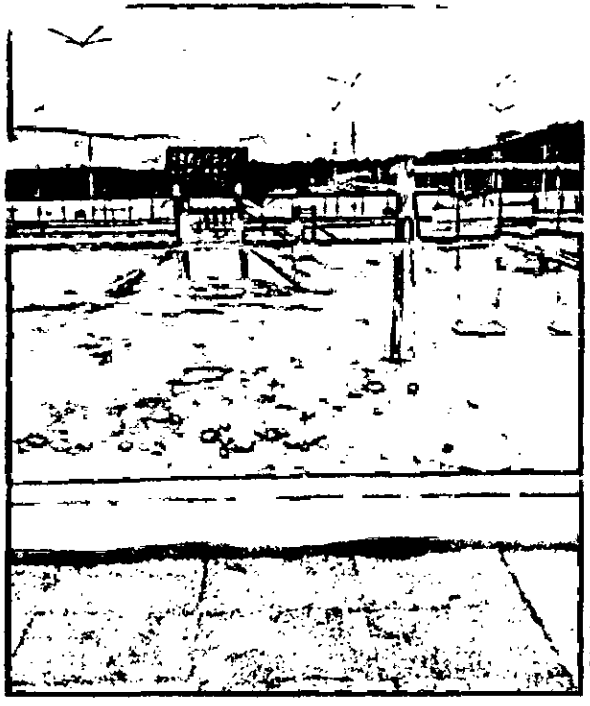
REC. MUNICIPAL DE CAMOCIM DE SÃO FÉLIX - PE
TEL: 21.7.7.7.7 / 190144
www.camocim-pe.gov.br
190144

PREFEITURA DE CAMOCIM DE SÃO FÉLIX
8º BOLETIM DE MEDIÇÃO

OBRA: CONSTRUÇÃO DE UMA PRAÇA ÀS MARGENS DA PE-103, NA ENTRADA DA CIDADE DE CAMOCIM DE SÃO FÉLIX - PE
LOCAL: MUNICÍPIO DE CAMOCIM DE SÃO FÉLIX - PE

RELATÓRIO FOTOGRÁFICO

Foto 13



Foto 14



Foto 15

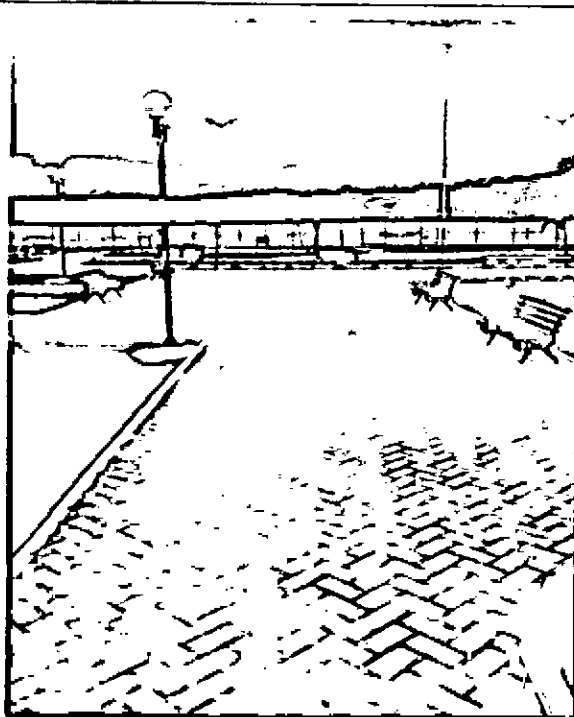

Foto 16

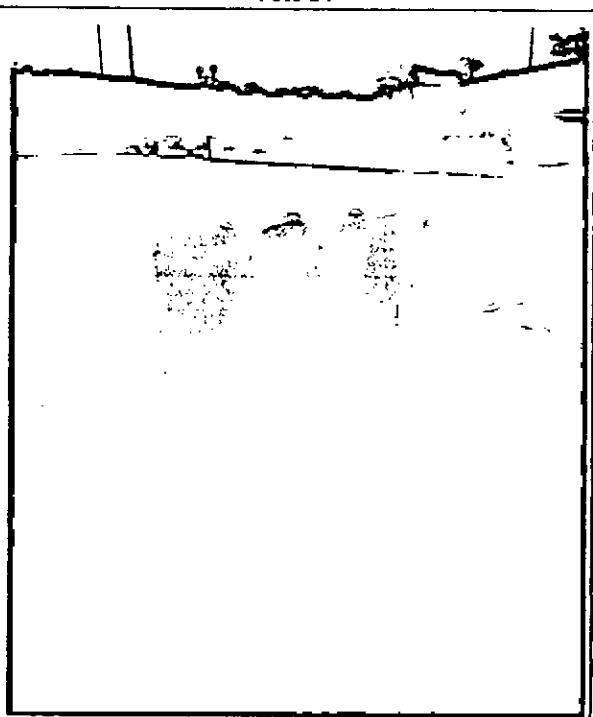

Aerton Magno N. da Silva
Engº Civil
CREA - 32617PE / 1801682453
R

HE CONSTRUTORA E ESTRUTURAS LTDA
Glauce Kelly da Silva Lima
Eng(a) Civil
CREA/PE 1736 75724

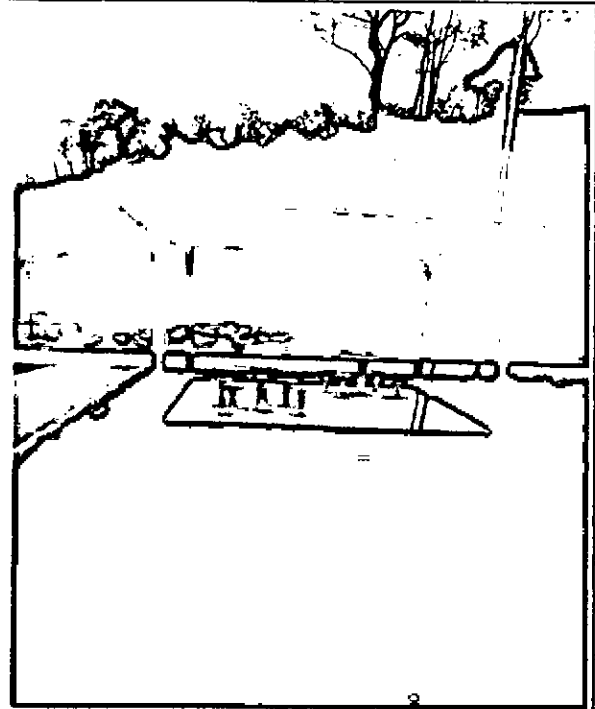
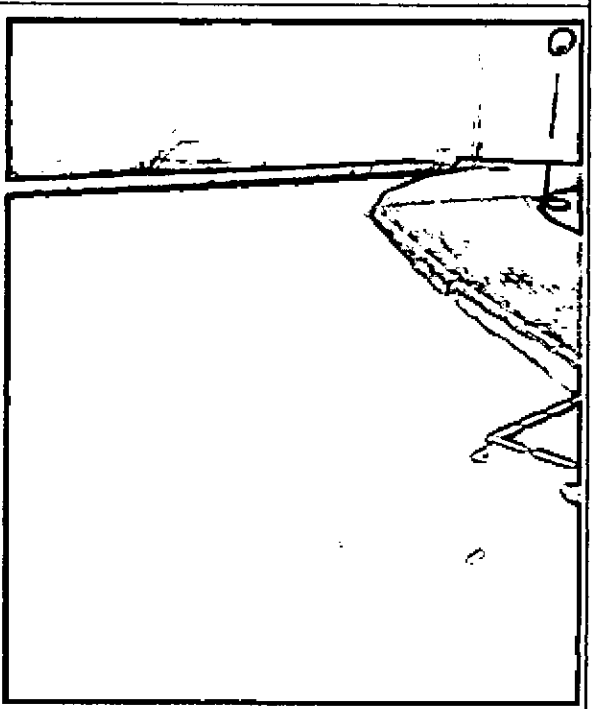
HE CONSTRUTORA E ESTRUTURAS LTDA
Glauce Kelly da Silva Lima
Eng(a) Civil
CREA/PE 1736 75724



RELATÓRIO DIÁRIO DE OBRA (RDO)

PERÍODO: 07/11/2024

OBRA: CONSTRUÇÃO DE UMA PRAÇA ÀS MARGENS DA PE-103, NA ENTRADA DA CIDADE DE CAMOCIM DE SÃO FÉLIX - PE

LOCAL: MUNICÍPIO DE CAMOCIM DE SÃO FÉLIX - PE

MÃO DE OBRA INDIRETA		MÃO DE OBRA DIRETA		EQUIPAMENTOS	
FUNÇÃO / CARGO	QTDE	FUNÇÃO / CARGO	QTDE	DESCRIÇÃO	QTDE
ENGENHEIRO	1	AJUDANTE GERAL			
ENCARREGADO	1	PEDREIRO			

TAREFAS REALIZADAS

1.	EXECUÇÃO DA PINTURA DO PISO;
2.	EXECUÇÃO DA PINTURA DO PERGOLADO;
3.	EXECUÇÃO DOS ARREMATES FINAIS DA OBRA.
4.	
5.	
6.	
7.	
8.	
9.	
10.	
11.	
12.	
13.	
14.	
15.	

OCORRÊNCIAS

1.	
2.	
3.	
4.	
5.	

ASSINATURAS

HE CONSTRUTORA E ESTRUTURAS LTDA
Gleice Kelly de Almeida Lima
Eng(a). Civil
CREA/PE. 38183-4-724

HE CONSTRUTORA E ESTRUTURAS LTDA
CNPJ: 27.603.095/0001-94
Rua Gustavo Monteiro dos Santos, 1.893
Centro, Camocim de São Félix - PE

RESPONSÁVEL TÉCNICO

CONTRATADA

CONTRATANTE



RELATÓRIO DIÁRIO DE OBRA (RDO)

PERÍODO: 08/11/2024

OBRA: CONSTRUÇÃO DE UMA PRAÇA ÀS MARGENS DA PE-103, NA ENTRADA DA CIDADE DE CAMOCIM DE SÃO FÉLIX - PE

LOCAL: MUNICÍPIO DE CAMOCIM DE SÃO FÉLIX - PE

MÃO DE OBRA INDIRETA		MÃO DE OBRA DIRETA		EQUIPAMENTOS	
FUNÇÃO / CARGO	QTDE	FUNÇÃO / CARGO	QTDE	DESCRIÇÃO	QTDE
ENGENHEIRO	1	AJUDANTE GERAL			
ENCARREGADO	1	PEDREIRO			

TAREFAS REALIZADAS

1.	EXECUÇÃO DA PINTURA DO PISO;
2.	EXECUÇÃO DA PINTURA DO PERGOLADO;
3.	EXECUÇÃO DOS ARREMATES FINAIS DA OBRA.
4.	
5.	
6.	
7.	
8.	
9.	
10.	
11.	
12.	
13.	
14.	
15.	

OCORRÊNCIAS

1.	
2.	
3.	
4.	
5.	

ASSINATURAS

HE CONSTRUTORA E ESTRUTURAS LTDA
Glauce Kelly de Oliveira Lima
Eng(a). Civil
CREA/PE: 1216035774

RESPONSÁVEL TÉCNICO

HE CONSTRUTORA E ESTRUTURAS LTDA
CNPJ: 27.603.095/0001-94
Rua Gustavo Monteiro dos Santos, 893 - Centro - Camocim de São Félix - PE

CONTRATADA

Aerton Magno N. da Silva
Eng. Civil
CREA - 32617PE / 1801682453

CONTRATANTE



H E CONSTRUTORA E ESTRUTURAS EIRELI
Rua Gustavo Monteiro dos Santos, 893 - Centro - Camocim de São Félix
CEP: 55.665-000
CNPJ: 27.603.095/0001-94

RELATÓRIO DIÁRIO DE OBRA (RDD)

PERÍODO: 11/11/2024

OBRA: CONSTRUÇÃO DE UMA PRAÇA ÀS MARGENS DA PE-103, NA ENTRADA DA CIDADE DE CAMOCIM DE SÃO FÉLIX - PE

LOCAL: MUNICÍPIO DE CAMOCIM DE SÃO FÉLIX - PE

MÃO DE OBRA INDIRETA		MÃO DE OBRA DIRETA		EQUIPAMENTOS	
FUNÇÃO / CARGO	QTDE	FUNÇÃO / CARGO	QTDE	DESCRIÇÃO	QTDE
ENGENHEIRO	1	AJUDANTE GERAL			
ENCARREGADO	1	PEDREIRO			

TAREFAS REALIZADAS

1.	EXECUÇÃO DA PINTURA DO PISO;
2.	EXECUÇÃO DA PINTURA DO PERGOLADO;
3.	EXECUÇÃO DOS ARREMATES FINAIS DA OBRA.
4.	
5.	
6.	
7.	
8.	
9.	
10.	
11.	
12.	
13.	
14.	
15.	

OCORRÊNCIAS

1.	
2.	
3.	
4.	
5.	

ASSINATURAS

H E CONSTRUTORA E ESTRUTURAS EIRELI
Gleise Kelly de Albuquerque Lima
Eng(a) Civil
CREA/PE. 1816823724

RESPONSÁVEL TÉCNICO

H E CONSTRUTORA E ESTRUTURAS EIRELI
CNPJ: 27.603.095/0001-94
Rua Gustavo Monteiro dos Santos, 893 - Centro - Camocim de São Félix - PE

CONTRATADA

Aerton Magno N. da Silva
Engº Civil
CREA - 32617PE / 1801682453

CONTRATANTE



RELATÓRIO DIÁRIO DE OBRA (RDO)

PERÍODO: 12/11/2024

OBRA: CONSTRUÇÃO DE UMA PRAÇA ÀS MARGENS DA PE-103, NA ENTRADA DA CIDADE DE CAMOCIM DE SÃO FÉLIX - PE

LOCAL: MUNICÍPIO DE CAMOCIM DE SÃO FÉLIX - PE

MÃO DE OBRA INDIRETA		MÃO DE OBRA DIRETA		EQUIPAMENTOS	
FUNÇÃO / CARGO	QTDE	FUNÇÃO / CARGO	QTDE	DESCRIÇÃO	QTDE
ENGENHEIRO	1	AJUDANTE GERAL			
ENCARREGADO	1	PEDREIRO			

TAREFAS REALIZADAS

1.	EXECUÇÃO DA PINTURA DO PISO;
2.	EXECUÇÃO DA PINTURA DO PERGOLADO;
3.	EXECUÇÃO DOS ARREMATES FINAIS DA OBRA.
4.	
5.	
6.	
7.	
8.	
9.	
10.	
11.	
12.	
13.	
14.	
15.	

OCORRÊNCIAS

1.	
2.	
3.	
4.	
5.	

ASSINATURAS

H E CONSTRUTORA E ESTRUTURAS LTDA
Gleice Kelly de Oliveira Lima
Eng(a) Civil
CREA/PE: 121665724

H E CONSTRUTORA E ESTRUTURAS LTDA
CNPJ: 27.603.095/0001-94
Rua Gustavo Monteiro dos Santos, 893 - Centro - Camocim de São Félix - PE

Aerton Magno N. da Silva
Engº Civil
CREA - 32617PE / 1801682453

RESPONSÁVEL TÉCNICO

CONTRATADA

CONTRATANTE



RELATÓRIO DIÁRIO DE OBRA (RDO)

PERÍODO: 13/11/2024

OBRA: CONSTRUÇÃO DE UMA PRAÇA ÀS MARGENS DA PE-103, NA ENTRADA DA CIDADE DE CAMOCIM DE SÃO FÉLIX - PE

LOCAL: MUNICÍPIO DE CAMOCIM DE SÃO FÉLIX - PE

MÃO DE OBRA INDIRETA		MÃO DE OBRA DIRETA		EQUIPAMENTOS	
FUNÇÃO / CARGO	QTDE	FUNÇÃO / CARGO	QTDE	DESCRIÇÃO	QTDE
ENGENHEIRO	1	AJUDANTE GERAL			
ENCARREGADO	1	PEDREIRO			

TAREFAS REALIZADAS

1.	EXECUÇÃO DA PINTURA DO PISO;
2.	EXECUÇÃO DA PINTURA DO PERGOLADO;
3.	EXECUÇÃO DOS ARREMATES FINAIS DA OBRA.
4.	
5.	
6.	
7.	
8.	
9.	
10.	
11.	
12.	
13.	
14.	
15.	

OCORRÊNCIAS

1.	
2.	
3.	
4.	
5.	

ASSINATURAS

H E CONSTRUTORA E ESTRUTURAS EIRELI
Gustavo Monteiro dos Santos
Eng(a) Civil
CREA/PE: 181605724

H E CONSTRUTORA E ESTRUTURAS EIRELI
CNPJ: 27.603.095/0001-94
Rua Gustavo Monteiro dos Santos, 893 - Centro - Camocim de São Félix - PE

Aerton Magno N. da Silva
Eng. Civil
CREA - 32617PE / 180168245

RESPONSÁVEL TÉCNICO

CONTRATADA

CONTRATANTE



RELATÓRIO DIÁRIO DE OBRA (RDO)

PERÍODO: 14/11/2024

OBRA: CONSTRUÇÃO DE UMA PRAÇA ÀS MARGENS DA PE-103, NA ENTRADA DA CIDADE DE CAMOCIM DE SÃO FÉLIX - PE
LOCAL: MUNICÍPIO DE CAMOCIM DE SÃO FÉLIX - PE

MÃO DE OBRA INDIRETA		MÃO DE OBRA DIRETA		EQUIPAMENTOS	
FUNÇÃO / CARGO	QTDE	FUNÇÃO / CARGO	QTDE	DESCRIÇÃO	QTDE
ENGENHEIRO	1	AJUDANTE GERAL			
ENCARREGADO	1	PEDREIRO			

TAREFAS REALIZADAS

1.	EXECUÇÃO DA PINTURA DO PISO;
2.	EXECUÇÃO DOS ARREMATES FINAIS DA OBRA.
3.	
4.	
5.	
6.	
7.	
8.	
9.	
10.	
11.	
12.	
13.	
14.	
15.	

OCORRÊNCIAS

1.	
2.	
3.	
4.	
5.	

ASSINATURAS

H E CONSTRUTORA E ESTRUTURAS EIRELI
Glauce Kelly de Fátima
Engenheira Civil
CREA/PE 181682453

H E CONSTRUTORA E ESTRUTURAS EIRELI
CNPJ 27.603.095/0001-94

Aerton Magno N. da Silva
Engenheiro Civil
CREA - 32617PE / 1801682453

RESPONSÁVEL TÉCNICO

CONTRATADA

CONTRATANTE



RELATÓRIO DIÁRIO DE OBRA (RDO)

PERÍODO: 18/11/2024

OBRA: CONSTRUÇÃO DE UMA PRAÇA ÀS MARGENS DA PE-103, NA ENTRADA DA CIDADE DE CAMOCIM DE SÃO FÉLIX - PE

LOCAL: MUNICÍPIO DE CAMOCIM DE SÃO FÉLIX - PE

MÃO DE OBRA INDIRETA		MÃO DE OBRA DIRETA		EQUIPAMENTOS	
FUNÇÃO / CARGO	QTDE	FUNÇÃO / CARGO	QTDE	DESCRIÇÃO	QTDE
ENGENHEIRO	1	AJUDANTE GERAL			
ENCARREGADO	1	PEDREIRO			

TAREFAS REALIZADAS

1.	EXECUÇÃO DA PINTURA DO PISO;
2.	EXECUÇÃO DOS ARREMATES FINAIS DA OBRA.
3.	
4.	
5.	
6.	
7.	
8.	
9.	
10.	
11.	
12.	
13.	
14.	
15.	

OCORRÊNCIAS

1.	OBRA PARALISADA NO DIA 15/11/2024 -> FERIADO NACIONAL
2.	
3.	
4.	
5.	

ASSINATURAS

H E CONSTRUTORA E ESTRUTURAS EIRELI
Rua Gustavo Monteiro dos Santos, 893 - Centro - Camocim de São Félix - PE
Eng(a). M. N.
CREA/PE. 1801682453

H E CONSTRUTORA E ESTRUTURAS EIRELI
Rua Gustavo Monteiro dos Santos, 893 - Centro - Camocim de São Félix - PE
Eng(a). M. N.
CREA/PE. 1801682453

Aerton Magno N. da Silva
Eng. Civil
CREA - 32617PE / 1801682453

RESPONSÁVEL TÉCNICO

CONTRATADA

CONTRATANTE



RELATÓRIO DIÁRIO DE OBRA (RDO)

PERÍODO: 19/11/2024

OBRA: CONSTRUÇÃO DE UMA PRAÇA ÀS MARGENS DA PE-103, NA ENTRADA DA CIDADE DE CAMOCIM DE SÃO FÉLIX - PE

LOCAL: MUNICÍPIO DE CAMOCIM DE SÃO FÉLIX - PE

MÃO DE OBRA INDIRETA		MÃO DE OBRA DIRETA		EQUIPAMENTOS	
FUNÇÃO / CARGO	QTDE	FUNÇÃO / CARGO	QTDE	DESCRIÇÃO	QTDE
ENGENHEIRO	1	AJUDANTE GERAL			
ENCARREGADO	1	PEDREIRO			

TAREFAS REALIZADAS

1.	EXECUÇÃO DA PINTURA DO PISO;
2.	EXECUÇÃO DOS ARREMATES FINAIS DA OBRA.
3.	
4.	
5.	
6.	
7.	
8.	
9.	
10.	
11.	
12.	
13.	
14.	
15.	

OCORRÊNCIAS

1.	
2.	
3.	
4.	
5.	

ASSINATURAS

HE CONSTRUTORA E ESTRUTURAS EIRELI
Rua Gustavo Monteiro dos Santos, 893 - Centro - Camocim de São Félix - PE
Eng(a) *[Assinatura]*
CREA/PE: 1012200721

RESPONSÁVEL TÉCNICO

HE CONSTRUTORA E ESTRUTURAS EIRELI
CNPJ: 27.603.095/0001-94
Rua Gustavo Monteiro dos Santos, 893 - Centro - Camocim de São Félix - PE

CONTRATADA

Aerton Magno N. da Silva
Eng.º Civil
CREA - 32617PE / 1801682453

[Assinatura]
CONTRATANTE



H E CONSTRUTORA E ESTRUTURAS EIRELI
Rua Gustavo Monteiro dos Santos, 893 - Centro - Camocim de São Félix
CEP: 55.665-000
CNPJ: 27.603.095/0001-94

RELATÓRIO DIÁRIO DE OBRA (RDO)

PERÍODO: 21/11/2024

OBRA: CONSTRUÇÃO DE UMA PRAÇA ÀS MARGENS DA PE-103, NA ENTRADA DA CIDADE DE CAMOCIM DE SÃO FÉLIX - PE

LOCAL: MUNICÍPIO DE CAMOCIM DE SÃO FÉLIX - PE

MÃO DE OBRA INDIRETA		MÃO DE OBRA DIRETA		EQUIPAMENTOS	
FUNÇÃO / CARGO	QTDE	FUNÇÃO / CARGO	QTDE	DESCRIÇÃO	QTDE
ENGENHEIRO	1	AJUDANTE GERAL			
ENCARREGADO	1	PEDREIRO			

TAREFAS REALIZADAS

1.	EXECUÇÃO DA PINTURA DO PISO;
2.	EXECUÇÃO DOS ARREMATES FINAIS DA OBRA.
3.	
4.	
5.	
6.	
7.	
8.	
9.	
10.	
11.	
12.	
13.	
14.	
15.	

OCORRÊNCIAS

1.	OBRA PARALISADA NO DIA 20/11/2024 -> FERIADO NACIONAL
2.	
3.	
4.	
5.	

ASSINATURAS

H E CONSTRUTORA E ESTRUTURAS EIRELI
Gleice Bellido de Aguiar
Eng. Civil
CREA/PE 32617PE

H E CONSTRUTORA E ESTRUTURAS LTDA
CNPJ: 27.603.095/0001-94
Rua Gustavo Monteiro dos Santos, nº 893
Centro, Camocim de São Félix - PE

Aerton Magno N. da Silva
Eng. Civil
CREA - 32617PE / 1801682453

RESPONSÁVEL TÉCNICO

CONTRATADA

CONTRATANTE



RELATÓRIO DIÁRIO DE OBRA (RDO)

PERÍODO: 22/11/2024

OBRA: CONSTRUÇÃO DE UMA PRAÇA ÀS MARGENS DA PE-103, NA ENTRADA DA CIDADE DE CAMOCIM DE SÃO FÉLIX - PE
LOCAL: MUNICÍPIO DE CAMOCIM DE SÃO FÉLIX - PE

MÃO DE OBRA INDIRETA		MÃO DE OBRA DIRETA		EQUIPAMENTOS	
FUNÇÃO / CARGO	QTDE	FUNÇÃO / CARGO	QTDE	DESCRIÇÃO	QTDE
ENGENHEIRO	1	AJUDANTE GERAL			
ENCARREGADO	1	PEDREIRO			

TAREFAS REALIZADAS

1.	EXECUÇÃO DA PINTURA DO PISO;
2.	EXECUÇÃO DOS ARREMATES FINAIS DA OBRA.
3.	
4.	
5.	
6.	
7.	
8.	
9.	
10.	
11.	
12.	
13.	
14.	
15.	

OCORRÊNCIAS

1.	
2.	
3.	
4.	
5.	

ASSINATURAS

H E CONSTRUTORA E ESTRUTURAS LTDA
Glauce Kelly de Almeida Lima
Eng(a) Civil
CREA/PE 1801682453

H E CONSTRUTORA E ESTRUTURAS LTDA
CNPJ: 27.603.095/0001-94
Rua Gustavo Monteiro dos Santos, nº 893
Centro, Camocim de São Félix - PE

Aerton Magno N. da Silva
Engº Civil
CREA - 32617PE / 1801682453

RESPONSÁVEL TÉCNICO

CONTRATADA

CONTRATANTE



RELATÓRIO DIÁRIO DE OBRA (RDO)

PERÍODO: 25/11/2024

OBRA: CONSTRUÇÃO DE UMA PRAÇA ÀS MARGENS DA PE-103, NA ENTRADA DA CIDADE DE CAMOCIM DE SÃO FÉLIX - PE
LOCAL: MUNICÍPIO DE CAMOCIM DE SÃO FÉLIX - PE

MÃO DE OBRA INOIRETA		MÃO DE OBRA OIRETA		EQUIPAMENTOS	
FUNÇÃO / CARGO	QTDE	FUNÇÃO / CARGO	QTOE	DESCRIÇÃO	QTDE
ENGENHEIRO	1	AJUDANTE GERAL			
ENCARREGADO	1	PEDREIRO			

TAREFAS REALIZADAS

1.	EXECUÇÃO DA PINTURA DO PISO;
2.	EXECUÇÃO DO TOTEM COM A PLACA DE INAUGURAÇÃO;
3.	EXECUÇÃO DOS ARREMATES FINAIS DA OBRA.
4.	
5.	
6.	
7.	
8.	
9.	
10.	
11.	
12.	
13.	
14.	
15.	

OCORRÊNCIAS

1.	
2.	
3.	
4.	
5.	

ASSINATURAS

H E CONSTRUTORA E ESTRUTURAS EIRELI
 Rua Gustavo Monteiro dos Santos, 893 - Centro - Camocim de São Félix
 CEP: 55.665-000
 CNPJ: 27.603.095/0001-94

H E CONSTRUTORA E ESTRUTURAS EIRELI
 CNPJ: 27.603.095/0001-94
 Rua Gustavo Monteiro dos Santos, 893 - Centro - Camocim de São Félix - PE

Aerton Magno N. da Silva
 Engº Civil
 CREA - 32617PE / 1801682453

RESPONSÁVEL TÉCNICO

CONTRATADA

CONTRATANTE



RELATÓRIO DIÁRIO DE OBRA (RDO)

PERÍODO: 26/11/2024

OBRA: CONSTRUÇÃO DE UMA PRAÇA ÀS MARGENS DA PE-103, NA ENTRADA DA CIDADE DE CAMOCIM DE SÃO FÉLIX - PE

LOCAL: MUNICÍPIO DE CAMOCIM DE SÃO FÉLIX - PE

MÃO DE OBRA INDIRETA		MÃO DE OBRA DIRETA		EQUIPAMENTOS	
FUNÇÃO / CARGO	QTDE	FUNÇÃO / CARGO	QTDE	DESCRIÇÃO	QTDE
ENGENHEIRO	1	AJUDANTE GERAL			
ENCARREGADO	1	PEDREIRO			

TAREFAS REALIZADAS

1.	EXECUÇÃO DA PINTURA DO PISO;
2.	EXECUÇÃO DO TOTEM COM A PLACA DE INAUGURAÇÃO;
3.	EXECUÇÃO DOS ARREMATES FINAIS DA OBRA.
4.	
5.	
6.	
7.	
8.	
9.	
10.	
11.	
12.	
13.	
14.	
15.	

OCORRÊNCIAS

1.	
2.	
3.	
4.	
5.	

ASSINATURAS

H E CONSTRUTORA E ESTRUTURAS EIRELI
Rua Gustavo Monteiro dos Santos, 893 - Centro - Camocim de São Félix
CEP: 55.665-000
CNPJ: 27.603.095/0001-94

H E CONSTRUTORA E ESTRUTURAS EIRELI
Rua Gustavo Monteiro dos Santos, 893 - Centro - Camocim de São Félix
CEP: 55.665-000
CNPJ: 27.603.095/0001-94

Aerton Magno N. da Silva
Eng.º Civil
CREA - 32617PE / 1801682453

RESPONSÁVEL TÉCNICO

CONTRATADA

CONTRATANTE



RELATÓRIO DIÁRIO DE OBRA (RDO)

PERÍODO: 27/11/2024

OBRA: CONSTRUÇÃO DE UMA PRAÇA ÀS MARGENS DA PE-103, NA ENTRADA DA CIDADE DE CAMOCIM DE SÃO FÉLIX - PE

LOCAL: MUNICÍPIO DE CAMOCIM DE SÃO FÉLIX - PE

MÃO DE OBRA INDIRETA		MÃO DE OBRA DIRETA		EQUIPAMENTOS	
FUNÇÃO / CARGO	QTDE	FUNÇÃO / CARGO	QTDE	DESCRIÇÃO	QTDE
ENGENHEIRO	1	AJUDANTE GERAL			
ENCARREGADO	1	PEDREIRO			

TAREFAS REALIZADAS

1.	EXECUÇÃO DA PINTURA DO PISO;
2.	EXECUÇÃO DO TOTEM COM A PLACA DE INAUGURAÇÃO;
3.	EXECUÇÃO DOS ARREMATES FINAIS DA OBRA.
4.	
5.	
6.	
7.	
8.	
9.	
10.	
11.	
12.	
13.	
14.	
15.	

OCORRÊNCIAS

1.	
2.	
3.	
4.	
5.	

ASSINATURAS

H E CONSTRUTORA E ESTRUTURAS EIRELI
Rua Gustavo Monteiro dos Santos, 893 - Centro - Camocim de São Félix - PE
CNPJ: 27.603.095/0001-94

H E CONSTRUTORA E ESTRUTURAS EIRELI
CNPJ: 27.603.095/0001-94
Rua Gustavo Monteiro dos Santos, 893 - Centro - Camocim de São Félix - PE

Aerton Magno N. da Silva
Engº Civil
CREA - 32617PE / 1801682453

RESPONSÁVEL TÉCNICO

CONTRATADA

CONTRATANTE



RELATÓRIO DIÁRIO DE OBRA (RDO)

PERÍODO: 28/11/2024

OBRA: CONSTRUÇÃO DE UMA PRAÇA ÀS MARGENS DA PE-103, NA ENTRADA DA CIDADE DE CAMOCIM DE SÃO FÉLIX - PE

LOCAL: MUNICÍPIO DE CAMOCIM DE SÃO FÉLIX - PE

MÃO DE OBRA INDIRETA		MÃO DE OBRA DIRETA		EQUIPAMENTOS	
FUNÇÃO / CARGO	QTDE	FUNÇÃO / CARGO	QTDE	DESCRIÇÃO	QTDE
ENGENHEIRO	1	AJUDANTE GERAL			
ENCARREGADO	1	PEDREIRO			

TAREFAS REALIZADAS

1.	EXECUÇÃO DOS ARREMATES FINAIS DA OBRA;
2.	LIMPEZA FINAL DA OBRA.
3.	
4.	
5.	
6.	
7.	
8.	
9.	
10.	
11.	
12.	
13.	
14.	
15.	

OCORRÊNCIAS

1.	
2.	
3.	
4.	
5.	

ASSINATURAS

H E CONSTRUTORA E ESTRUTURAS EIRELI
Rua Gustavo Monteiro dos Santos, 893 - Centro - Camocim de São Félix
CEP: 55.665-000
CNPJ: 27.603.095/0001-94

H E CONSTRUTORA E ESTRUTURAS EIRELI
Rua Gustavo Monteiro dos Santos, 893 - Centro - Camocim de São Félix
CEP: 55.665-000
CNPJ: 27.603.095/0001-94

Aerton Magno N. da Silva
Eng° Civil
CREA - 32617PE / 1801682453

RESPONSÁVEL TÉCNICO

CONTRATADA

CONTRATANTE



RÉLATÓRIO DIÁRIO DE OBRA (RDO)

PERÍODO: 29/11/2024

OBRA: CONSTRUÇÃO DE UMA PRAÇA ÀS MARGENS DA PE-103, NA ENTRADA DA CIDADE DE CAMOCIM DE SÃO FÉLIX - PE
LOCAL: MUNICÍPIO DE CAMOCIM DE SÃO FÉLIX - PE

MÃO DE OBRA INDIRETA		MÃO DE OBRA DIRETA		EQUIPAMENTOS	
FUNÇÃO / CARGO	QTDE	FUNÇÃO / CARGO	QTDE	DESCRIÇÃO	QTDE
ENGENHEIRO	1	AJUDANTE GERAL			
ENCARREGADO	1	PEDREIRO			

TAREFAS REALIZADAS

1.	EXECUÇÃO DOS ARREMATES FINAIS DA OBRA;
2.	LIMPEZA FINAL DA OBRA.
3.	
4.	
5.	
6.	
7.	
8.	
9.	
10.	
11.	
12.	
13.	
14.	
15.	

OCORRÊNCIAS

1.	
2.	
3.	
4.	
5.	

ASSINATURAS

H E CONSTRUTORA E ESTRUTURAS EIRELI
Rua Gustavo Monteiro dos Santos, 893 - Centro - Camocim de São Félix - PE
Eng.º Civil
CREA/PE: 1801682453

H E CONSTRUTORA E ESTRUTURAS EIRELI
CNPJ: 27.603.095/0001-94
Rua Gustavo Monteiro dos Santos, 893 - Centro - Camocim de São Félix - PE

Aerton Magno N. da Silva
Eng.º Civil
CREA - 32617PE / 1801682453

RESPONSÁVEL TÉCNICO

CONTRATADA

CONTRATANTE



RELATÓRIO DIÁRIO DE OBRA (RDO)

PERÍODO: 02/12/2024

OBRA: CONSTRUÇÃO DE UMA PRAÇA ÀS MARGENS DA PE-103, NA ENTRADA DA CIDADE DE CAMOCIM DE SÃO FÉLIX - PE
LOCAL: MUNICÍPIO DE CAMOCIM DE SÃO FÉLIX - PE

MÃO DE OBRA INDIRETA		MÃO DE OBRA DIRETA		EQUIPAMENTOS	
FUNÇÃO / CARGO	QTDE	FUNÇÃO / CARGO	QTDE	DESCRIÇÃO	QTDE
ENGENHEIRO	1	AJUDANTE GERAL			
ENCARREGADO	1	PEDREIRO			

TAREFAS REALIZADAS

1.	EXECUÇÃO DOS ARREMATES FINAIS DA OBRA;
2.	LIMPEZA FINAL DA OBRA.
3.	
4.	
5.	
6.	
7.	
8.	
9.	
10.	
11.	
12.	
13.	
14.	
15.	

OCORRÊNCIAS

1.	
2.	
3.	
4.	
5.	

ASSINATURAS

HE CONSTRUTORA E ESTRUTURAS EIRELI
Rua Gustavo Monteiro dos Santos, 893 - Centro - Camocim de São Félix - PE
CNPJ: 27.603.095/0001-94

HE CONSTRUTORA E ESTRUTURAS LTDA
CNPJ: 27.603.095/0001-94
Rua Gustavo Monteiro dos Santos, 893 - Centro - Camocim de São Félix - PE

Aerton Magno N. da Silva
Engº Civil
CREA - 32617PE / 1801682453

RESPONSÁVEL TÉCNICO

CONTRATADA

CONTRATANTE



RELATÓRIO DIÁRIO DE OBRA (RDO)

PERÍODO: 03/12/2024

OBRA: CONSTRUÇÃO DE UMA PRAÇA ÀS MARGENS DA PE-103, NA ENTRADA DA CIDADE DE CAMOCIM DE SÃO FÉLIX - PE
LOCAL: MUNICÍPIO DE CAMOCIM DE SÃO FÉLIX - PE

MÃO DE OBRA INDIRECTA		MÃO DE OBRA DIRETA		EQUIPAMENTOS	
FUNÇÃO / CARGO	QTDE	FUNÇÃO / CARGO	QTDE	DESCRIÇÃO	QTDE
ENGENHEIRO	1	AJUDANTE GERAL			
ENCARREGADO	1	PEDREIRO			

TAREFAS REALIZADAS

1.	EXECUÇÃO DOS ARREMATES FINAIS DA OBRA;
2.	LIMPEZA FINAL DA OBRA.
3.	
4.	
5.	
6.	
7.	
8.	
9.	
10.	
11.	
12.	
13.	
14.	
15.	

OCORRÊNCIAS

1.	
2.	
3.	
4.	
5.	

ASSINATURAS

HE CONSTRUTORA E ESTRUTURAS EIRELI
 Rua Gustavo Monteiro dos Santos, 893 - Centro - Camocim de São Félix - PE
 CNPJ: 27.603.095/0001-94

HE CONSTRUTORA E ESTRUTURAS EIRELI
 CNPJ: 27.603.095/0001-94
 Rua Gustavo Monteiro dos Santos, 893 - Centro - Camocim de São Félix - PE

Aerton Magno N. da Silva
 Engº Civil
 CREA - 32617PE / 1801682453

A

RESPONSÁVEL TÉCNICO

CONTRATADA

CONTRATANTE



Anotação de Responsabilidade Técnica - ART
Lei nº 6.496, de 7 de dezembro de 1977

CREA-PE

ART ORDA / SERVIÇO
Nº PE20241186266

Conselho Regional de Engenharia e Agronomia de Pernambuco

INICIAL

1. Responsável Técnico

GLEICE KELLY DE OLIVEIRA LINS

Título profissional: ENGENHEIRA CIVIL

RNP: 1818883724

Registro: 1818883724PE

Empresa contratada: H E CONSTRUTORA E ESTRUTURAS LTDA

Registro : 0000607410-PE

2. Dados do Contrato

Contratante: PREFEITURA MUNICIPAL DE CAMOCIM DE SÃO FELIX

CPF/CNPJ: 10.766.129/0001-69

PRAÇA SÃO FELIX

Nº: 20

Complemento:

Bairro: CENTRO

Cidade: CAMOCIM DE SAO FÉLIX

UF: PE

CEP: 55665000

Contrato: 247/2024

Celebrado em:

Valor: R\$ 770.000,00

Tipo de contratante: Pessoa Jurídica de Direito Público

Ação Institucional: Outros

3. Dados da Obra/Serviço

RODOVIA PE 103

Nº: S/N

Complemento:

Bairro: CENTRO

Cidade: CAMOCIM DE SÃO FÉLIX

UF: PE

CEP: 55665000

Data de Início: 07/08/2024

Previsão de término: 05/12/2024

Coordenadas Geográficas: 0, 0

Finalidade:

Código: Não Especificado

Proprietário: PREFEITURA MUNICIPAL DE CAMOCIM DE SÃO FELIX

CPF/CNPJ: 10.766.129/0001-69

4. Atividade Técnica

16 - Execução

Quantidade

Unidade

49 - Execução de obra > CONSTRUÇÃO CIVIL > EDIFICAÇÕES > DE EDIFICAÇÃO > #1.1.1.4 - EM
MATERIAIS MISTDS

1.479,60

m2

Após a conclusão das atividades técnicas o profissional deve proceder a baixa desta ART

5. Observações

construção de 01 (uma) Praça nas margens da PE 103, na entrada da cidade de Camocim de São Félix 7 PE.

6. Declarações

- Declaro que estou cumprindo as regras de acessibilidade previstas nas normas técnicas da ABNT, na legislação específica e no decreto n. 5296/2004.

- Cláusula Compromissória: Qualquer conflito ou litígio originado do presente contrato, bem como sua interpretação ou execução, será resolvido por arbitragem, de acordo com a Lei no. 9.307, de 23 de setembro de 1996, por meio do Centro de Mediação e Arbitragem - CMA vinculado ao Crea-PE, nos termos do respectivo regulamento de arbitragem que, expressamente, as partes declaram concordar.

7. Entidade de Classe

NÃO OPTANTE

8. Assinaturas

Declaro serem verdadeiras as informações acima

GLEICE KELLY DE OLIVEIRA LINS - CPF: 104.895.894-89

Local _____ de _____ de _____
data

PREFEITURA MUNICIPAL DE CAMOCIM DE SÃO FELIX - CNPJ:
07.66.129/0001-69

9. Informações

* Conforme Art. 4º da Resolução 1025/2009: O registro da ART efetiva-se após o seu cadastro no sistema eletrônico do CREA e o recolhimento do valor correspondente

10. Valor

Valor da ART: R\$ 262,55

Registrada em: 13/08/2024

Valor pago: R\$ 262,55

Nosso Número: 8306708287

A autenticidade desta ART pode ser verificada em: <http://www.creape.org.br>
Impresso em: 14/08/2024 às 13:12:44 por: ip: 138.219.240.205

www.creape.org.br
Tel: (81) 3423-4282

creape@creape.org.br
Fax: (81) 3423-4383

CREA-PE
Conselho Regional de Engenharia e Agronomia de Pernambuco





CADASTRO NACIONAL DE OBRAS - CNO

COMPROVANTE DE INSCRIÇÃO DE OBRA



Informações da obra

Número de inscrição da obra
90.020.42151771

Nome da obra
CONSTRUÇÃO DE 01 (UMA) PRAÇA NAS MARGENS DA PE 103 EM CAMOCIM DE SÃO FÉLIX

Data do cadastramento
13/08/2024 11:26

Origem do cadastramento
e-CAC

Tipo Zona	ART	RRT	CIB	Cadastro Imobiliário
Zona Urbana				00000

Data do início da obra	CNAE
07/08/2024	4213800 Obras de urbanização ruas, praças e calçadas

Situação da obra

Situação	Data
Ativa	07/08/2024

Endereço

País	Município	UF	CEP
BRASIL	CAMOCIM DE SAO FELIX	PE	55.665-000

Bairro	Logradouro	Número
CENTRO	RODOVIA PE 103	S/N

Responsável

Nome	CPF/CNPJ	Vínculo
H E CONSTRUTORA E ESTRUTURAS LTDA	27.603.095/0001-94	Incorporador de Construção Civil

Data de início da responsabilidade	Data de término da responsabilidade
07/08/2024	

Áreas Principais

Categoria	Destinação	Tipo de Obra	Área
Obra Nova	Residencial multifamiliar	Mista	6,00 m ²

Área Resultante

Área Resultante da Obra
6,00 m²



CERTIDÃO DE REGISTRO E QUITAÇÃO
PESSOA JURÍDICA
 Lei Federal Nº 5194 de 24 de Dezembro de 1966

CREA-PE

Nº 2220602143/2024

Emissão: 17/05/2024

Validade: 31/03/2025

Chave: 3029a

Conselho Regional de Engenharia e Agronomia de Pernambuco

CERTIFICAMOS que a Empresa mencionada encontra-se registrada neste Conselho, nos Termos da Lei 5.194/66, conforme os dados impressos nesta certidão. CERTIFICAMOS, ainda, que até a presente data, a referida pessoa jurídica e seu(s) responsável(is) técnico(s) estão quites com suas anuidades e demais obrigações junto ao Conselho Regional de Engenharia e Agronomia de Pernambuco - CREA-PE, estando habilitada a exercer suas atividades, circunscrita à(s) atribuição(ões) de seu(s) responsável(veis) técnico(s).

Interessado(a)

Empresa: H E CONSTRUTORA E ESTRUTURAS LTDA

CNPJ: 27.603.095/0001-94

Registro: 0000607410

Categoria: Matriz

Capital Social: R\$ 1.500.000,00

Data do Capital: 17/06/2022

Faixa: 5

Objetivo Social: CONSTRUÇÃO DE EDIFÍCIOS; OBRAS DE URBANIZAÇÃO - RUAS, PRAÇAS E CALÇADAS; MONTAGEM DE ESTRUTURAS METÁLICAS; OBRAS DE MONTAGEM INDUSTRIAL; PREPARAÇÃO DE CANTEIRO E LIMPEZA DE TERRENO; INSTALAÇÃO E MANUTENÇÃO ELÉTRICA; INSTALAÇÕES HIDRÁULICAS, SANITÁRIAS E DE GÁS; IMPERMEABILIZAÇÃO EM OBRAS DE ENGENHARIA CIVIL; SERVIÇOS DE PINTURA DE EDIFÍCIOS EM GERAL; OBRAS DE ALVENARIA; SELEÇÃO E AGENCIAMENTO DE MÃO DE OBRA; COLETA E REMOÇÃO DE ENTULHO; RETIRADA DE ENTULHOS APÓS O TÉRMINO DAS OBRAS; COLETA ENTULHOS E REFUGOS DE OBRAS E DEMOLIÇÕES; GESTÃO DE ESTAÇÕES DE TRANSFERÊNCIA DE LIXO; OPERAÇÃO DE LIMPEZA URBANA; ESTAÇÕES DE TRANSFERÊNCIA DE RESÍDUOS NÃO PERIGOSOS, RESPONSÁVEIS PELO ARMAZENAMENTO TEMPORÁRIO E A TRANSFERÊNCIA DEFINITIVA DE RESÍDUOS NÃO PERIGOSOS PARA OS ATERROS SANITÁRIOS OU LIXÕES; SERVIÇO DE COLETA E TRANSPORTE DE LIXO URBANO; COLETA DE MATERIAIS RECUPERÁVEIS; SERVIÇOS DE REMOÇÃO DE LIXO URBANO; COLETA DE RESÍDUOS EM PEQUENAS LIXEIRAS PÚBLICAS; COLETA DE RESÍDUOS NÃO PERIGOSOS DE ORIGEM DOMÉSTICAS ATRAVÉS DE LIXEIRAS, VEÍCULOS OU CAÇAMBAS; COLETA DE RESÍDUOS NÃO PERIGOSOS DE ORIGEM INDUSTRIAL ATRAVÉS DE LIXEIRAS, VEÍCULOS OU CAÇAMBAS E COLETA DE RESÍDUOS NÃO PERIGOSOS DE ORIGEM URBANA ATRAVÉS DE LIXEIRAS, VEÍCULOS OU CAÇAMBAS; SERVIÇOS DE COLETA DE PILHAS OU BATERIAS USADAS; RESÍDUOS BIOLÓGICOS, RESÍDUOS NUCLEARES, RESÍDUOS TÓXICOS; SERVIÇO DE COLETA, ACONDICIONAMENTO E TRANSPORTE DE ESTAÇÕES DE TRANSFERÊNCIA DE RESÍDUOS PERIGOSOS, RESPONSÁVEIS PELO ARMAZENAMENTO TEMPORÁRIO E A TRANSFERÊNCIA DEFINITIVA DE RESÍDUOS PERIGOSOS PARA OS LOCAIS DEFINITIVOS; OPERAÇÃO DE LIXO HOSPITALAR; COLETA DE LIXOS HOSPITALARES, ÓLEO USADO DE ESTALEIROS E POSTOS DE COMBUSTÍVEIS, IDENTIFICAÇÃO, TRATAMENTO E A ROTULAGEM DE RESÍDUOS PERIGOSOS PARA FINS DE TRANSPORTES; COLETA DE RESÍDUOS PERIGOSOS QUALQUER ESTADO FÍSICO SÓLIDO, LÍQUIDO, PASTOSO, GRANULADO; COLETA DE RESÍDUOS QUE CONTENHAM SUBSTÂNCIAS OU FORMULAÇÕES CANCERÍGENAS; COLETA DE RESÍDUOS QUE CONTENHAM SUBSTÂNCIA OU FORMULAÇÕES CORROSIVAS; COLETA DE RESÍDUOS QUE CONTENHAM SUBSTÂNCIAS OU FORMULAÇÕES EXPLOSIVAS; COLETA DE RESÍDUOS QUE CONTENHAM SUBSTÂNCIAS OU FORMULAÇÕES INFECCIOSAS; COLETA DE RESÍDUOS QUE CONTENHAM SUBSTÂNCIAS OU FORMULAÇÕES INFLAMÁVEIS; COLETA DE RESÍDUOS QUE CONTENHAM SUBSTÂNCIAS OU FORMULAÇÕES IRRITANTES; COLETA DE RESÍDUOS QUE CONTENHAM SUBSTÂNCIAS OU FORMULAÇÕES OXIDANTES; E COLETA DE RESÍDUOS QUE CONTENHAM SUBSTÂNCIAS OU FORMULAÇÕES TÓXICAS; CONSTRUÇÃO DE RODOVIAS E FERROVIAS; CONSTRUÇÃO DE BARRAGENS E REPRESAS PARA GERAÇÃO DE ENERGIA ELÉTRICA; CONSTRUÇÃO DE INSTALAÇÕES ESPORTIVAS E RECREATIVAS; OBRAS DE TERRAPLENAGEM; INSTALAÇÃO DE PORTAS, JANELAS, TETOS, DIVISÓRIAS E ARMÁRIOS EMBUTIDOS DE QUALQUER MATERIAL; CONSTRUÇÃO DE ALICERCES, BLOCOS DE FUNDAÇÃO E BALDRAMES; LOCAÇÃO DE BATE ESTACAS COM OPERADOR; PERFURAÇÃO, CONSTRUÇÃO PARA EDIFICAÇÕES E ESTRUTURAS; LOCAÇÃO DE EQUIPAMENTOS DE PERFURAÇÃO PERFURATRIZES PARA EXECUÇÃO DE FUNDAÇÕES COM OPERADOR; OBRAS DE CRAVAÇÃO DE ESTACAS RAIZ, TRADÓ, TIPO FRANKI, PRÉ MOLDADOS, STRAUSS, CRAVAÇÃO DE ESTACAS PARA FUNDAÇÕES STRAUSS, FRANKI, SIMPLEX, METÁLICAS, PRÉ MOLDADAS, RAIZ, MEGA, Prensada, MOLDADAS, IN LOCO, ESTAQUEAMENTO, FUNDAÇÃO POR ESTACAS; SERVIÇOS DE ESTAQUEAMENTO OU GRAVAÇÃO DE ESTACAS; EXECUÇÃO DE FUNDAÇÃO; FUNDAÇÕES POR TUBULÃO TUBULÕES; CONSTRUÇÃO DE FUNDAÇÕES CONTÍNUAS; EXECUÇÃO DE FUNDAÇÕES DIVERSAS PARA EDIFÍCIOS E OUTRAS OBRAS DE ENGENHARIA; CONSTRUÇÃO DE FUNDAÇÕES EM ESTACAS ESCAVADAS; CONSTRUÇÃO DE FUNDAÇÕES EM ESTACAS HÉLICE CONTÍNUAS; CONSTRUÇÃO DE FUNDAÇÕES EM ESTACAS RAIZ; CONSTRUÇÃO DE FUNDAÇÕES EM SAPATAS COMBINADAS; CONSTRUÇÃO DE FUNDAÇÕES INDIRETAS OU PROFUNDAS; CONSTRUÇÃO DE FUNDAÇÕES ISOLADAS; EXECUÇÃO DE FUNDAÇÕES PARA EDIFICAÇÕES E OUTRAS OBRAS DE ENGENHARIA CIVIL EM CONSTRUÇÃO; CONSTRUÇÃO DE FUNDAÇÕES PROFUNDAS; CONSTRUÇÃO DE FUNDAÇÕES RASAS OU DIRETAS; CONSTRUÇÃO DE FUNDAÇÕES TIPO SAPATAS; REFORÇO DE FUNDAÇÕES; CONSTRUÇÃO DE JET GROUTING; PERFURAÇÕES E EXECUÇÃO DE FUNDAÇÕES DESTINADAS A CONSTRUÇÃO CIVIL; LIMPEZA EM PRÉDIOS E EM DOMÍLIOS; IMUNIZAÇÃO E CONTROLE DE PRAGAS URBANAS; ATIVIDADES DE LIMPEZA NÃO ESPECIFICADAS ANTERIORMENTE (LIMPEZA EM RUAS E CALÇADAS); SERVIÇO DE PULVERIZAÇÃO E CONTROLE DE PRAGAS AGRÍCOLAS.

Restrições Relativas ao Objetivo Social: AS ATIVIDADES DA EMPRESA FICAM RESTRITAS AS ATRIBUIÇÕES DO SEU QUADRO TÉCNICO.

Endereço Matriz: RUA GUSTAVO MONTEIRO DOS SANTOS, 893, CENTRO, CAMOCIM DE SÃO FÉLIX, PE, 55665000

Tipo de Registro: Registro Definitivo de Empresa

Data Inicial: 22/12/2017

Data Final: Indefinido

Registro Regional: 0000060914DDPE

Descrição

CERTIDÃO DE REGISTRO E QUITAÇÃO PESSOA JURÍDICA

Informações / Notas

- A capacidade técnico-profissional da empresa é comprovada pelo conjunto dos acervos técnicos dos profissionais constantes de seu quadro técnico.
- Esta certidão perderá a validade, caso ocorra qualquer alteração posterior dos elementos cadastrais nela contidos





CERTIDÃO DE REGISTRO E QUITAÇÃO
PESSOA JURÍDICA
Lei Federal Nº 5194 de 24 de Dezembro de 1966

CREA-PE

Nº 2220602143/2024

Emissão: 17/05/2024

Validade: 31/03/2025

Chave: 3029a

Conselho Regional de Engenharia e Agronomia de Pernambuco

Última Anuidade Paga

Ano: 2024 (1/1)

Autos de Infração

Nada consta

Responsáveis Técnicos

Profissional: GLEICE KELLY DE OLIVEIRA LINS

Registro: 1818883724

CPF: 104.***.***-99

Data Início: 03/06/2020

Data Fim: Indefinido

Data Fim de Contrato: Indefinido

Títulos do Profissional:

ENGENHEIRA CIVIL

Atribuição: Artigo 7º de resolução 218/73 do Cofea, circunscritas ao âmbito da respectiva modalidade.

Tipo de Responsabilidade: RESPONSÁVEL TÉCNICO

Profissional: JOAO CARLOS ANDRADE DE MOURA

Registro: 0211900818

CPF: 083.***.***-76

Data Início: 30/08/2022

Data Fim: Indefinido

Data Fim de Contrato: Indefinido

Títulos do Profissional:

ENGENHEIRO ELETRICISTA

Atribuição: ARTS. 8º E 9º DA RESOLUÇÃO Nº 218/73 DO CONFEA, RESSALVANDO O DISPOSTO NO ART. 25 DA MESMA RESOLUÇÃO.

Tipo de Responsabilidade: RESPONSÁVEL TÉCNICO



Situação: Geral Relação do Pagamento Mensal Mês/Ano: 10/2024

TOMADOR: 086 - REF E AMP UNID MISTA N SENHORA BOM PARTO

CNPJ/CEI: 900162613378

Funcionário: 65 - ADRIANO MANOEL DA SILVA SANTOS		Adm: 25/01/2022		Função: PINTOR	
Vencimentos	Referência	Valor	Descontos	Referência	Valor
00001 SALARIO NORMAL		2.158,20	00080 DESCONTO INSS		173,05
Salário Base:	2.158,20	Base de INSS Funcionário:	2.158,20	Base de INSS Suspensa:	0,00
Base Bruta de IRRF:	2.158,20	Base INSS Empresa:	2.158,20	Horas Semanais:	44
Dedução de IRRF (00 depend.):	173,05	Base Terceiros:	2.158,20	Base de FGTS:	2.158,20
Base Líquida de IRRF:	1.985,15	Base RAT:	2.158,20	Valor do FGTS:	172,65
Total de Vencimentos:	2.158,20	Total de Descontos:	173,05	Líquido a Receber:	1.985,15

Funcionário: 82 - ALISSON CESAR SILVA		Adm: 01/02/2024		Função: SERVENTE DE OBRA	
Vencimentos	Referência	Valor	Descontos	Referência	Valor
00001 SALARIO NORMAL		1.623,60	00080 DESCONTO INSS		124,94
Salário Base:	1.623,60	Base de INSS Funcionário:	1.623,60	Base de INSS Suspensa:	0,00
Base Bruta de IRRF:	1.623,60	Base INSS Empresa:	1.623,60	Horas Semanais:	44
Dedução de IRRF (00 depend.):	124,94	Base Terceiros:	1.623,60	Base de FGTS:	1.623,60
Base Líquida de IRRF:	1.498,66	Base RAT:	1.623,60	Valor do FGTS:	129,88
Total de Vencimentos:	1.623,60	Total de Descontos:	124,94	Líquido a Receber:	1.498,66

Funcionário: 90 - HELENO JOSE DOS SANTOS		Adm: 25/06/2024		Função: PEDREIRO	
Vencimentos	Referência	Valor	Descontos	Referência	Valor
00001 SALARIO NORMAL		2.158,20	00080 DESCONTO INSS		173,05
Salário Base:	2.158,20	Base de INSS Funcionário:	2.158,20	Base de INSS Suspensa:	0,00
Base Bruta de IRRF:	2.158,20	Base INSS Empresa:	2.158,20	Horas Semanais:	44
Dedução de IRRF (00 depend.):	173,05	Base Terceiros:	2.158,20	Base de FGTS:	2.158,20
Base Líquida de IRRF:	1.985,15	Base RAT:	2.158,20	Valor do FGTS:	172,65
Total de Vencimentos:	2.158,20	Total de Descontos:	173,05	Líquido a Receber:	1.985,15

TOTALIZAÇÃO DA FOLHA - TOTAL DOS FUNCIONÁRIOS					
Vencimentos	Referência	Valor	Descontos	Referência	Valor
00001 SALARIO NORMAL	0,00	5.940,00	00080 DESCONTO INSS	0,00	471,04
Total de Vencimentos	5.940,00	Total de Descontos	471,04	Total Líquido	5.488,96

BASES DE CÁLCULO				
BASE DE INSS - FUNCIONÁRIO		5.940,00	BASE DE CÁLCULO DE IRRF	5.940,00
BASE INSS EMPRESA		5.940,00	BASE INSS SUSPENSA	0,00
BASE DE CÁLCULO DE FGTS		5.940,00		

TRIBUTOS				
VALOR DE INSS - FUNCIONÁRIOS		471,04	VALOR DO FGTS	475,18
VALOR DE INSS - FPAS		1.188,00	VALOR DE IRRF	0,00
VALOR DE INSS - RAT		121,46		
VALOR DE INSS - TERCEIROS		344,52		
DEDUÇÃO - SALÁRIO FAMÍLIA		0,00		
DEDUÇÃO - SALÁRIO MATERNIDADE		0,00		

DEMONSTRATIVO FGTS RESCISÓRIO				
VALOR FGTS SEM 13º		0,00	BASE FGTS SEM 13º	0,00
VALOR FGTS DO 13º		0,00	BASE FGTS DO 13º	0,00
VALOR FGTS MÊS		0,00	BASE FGTS MÊS	0,00
VALOR FGTS MÊS ANTERIOR		0,00	BASE FGTS MÊS ANTERIOR	0,00
			MULTA RESCISÓRIA	0,00

TOTAL DE FUNCIONÁRIOS		
	ATIVOS	003
	AFASTAOS	000
	DEMITIDOS	000

Situação: Geral Relação do Pagamento Mensal Mês/Ano: 10/2024

TOTAL TOMADOR: 086 - REF E AMP UNID MISTA N SENHORA BOM PARTO CNPJ/CEI: 900162613378

BASES DE CÁLCULO FUNCIONÁRIOS			
BASE DE INSS - FUNCIONÁRIO	5.940,00	BASE DE CÁLCULO DE IRRF	5.940,00
BASE INSS EMPRESA	5.940,00	BASE INSS SUSPENSA	0,00
BASE TERCEIROS	5.940,00		
BASE RAT	5.940,00	BASE DE CÁLCULO DE FGTS	5.940,00

BASES DE CÁLCULO DIRETORES			
BASE DE INSS	0,00	BASE DE CÁLCULO DE IRRF	0,00
BASE DE CÁLCULO DE FGTS	0,00	DEDUÇÃO DE IRRF	0,00
		BASE INSS SUSPENSA	0,00

BASES DE CÁLCULO AUTÔNOMOS			
BASE DE INSS - AUTÔNOMO	0,00	BASE DE CÁLCULO DE IRRF	0,00

TRIBUTOS			
VALOR DE INSS - DESCONTADO	471,04	VALOR OO FGTS	475,18
VALOR OE INSS - FPAS	1.188,00	VALOR DE IRRF - FUNCIONÁRIOS	0,00
VALDR OE INSS - RAT	121,46	VALOR DE IRRF - DIRETORES	0,00
VALDR DE PIS	0,00	VALOR DE IRRF - AUTÔNOMOS	0,00
DEDUÇÃO - SALÁRIO MATERNIDADE	0,00	DEDUÇÃO - SALÁRIO FAMÍLIA	0,00
		VALOR OE INSS - TERCEIROS	344,52

TOTAIS			
NÚMERO DE FUNCIONÁRIOS DEMITIDOS	000	TOTAL DE VENCIMENTOS	5.940,00
NÚMERO DE FUNCIONÁRIOS ATIVOS	003	TOTAL DE DESCONTOS	471,04
NÚMERO DE FUNCIONÁRIOS AFASTADOS	000	TOTAL LÍQUIDO	5.468,96
NÚMERO DE DIRETORES	000		
NÚMERO DE AUTÔNOMOS	000		

Situação: Geral

Relação do Pagamento Mensal

Mês/Ano: 10/2024

TOMADOR: 089 - REFO ESCOLAS MUN MARIA ALICE E JESUS PEQ

CNPJ/CEI: 900177728572

Funcionário: 88 - EDSON CAUE DA SILVA		Adm: 25/06/2024		Função: SERVENTE DE OBRA	
Vencimentos	Referência	Valor	Descontos	Referência	Valor
00001 SALARIO NORMAL		1.623,60	00080 DESCONTO INSS		124,94
Salário Base:	1.623,60	Base de INSS Funcionário:	1.623,60	Base de INSS Suspensa:	0,00
Base Bruta de IRRF:	1.623,60	Base INSS Empresa:	1.623,60	Horas Semanais:	11
Dedução de IRRF (00 depend.):	124,94	Base Terceiros:	1.623,60	Base de FGTS:	1.623,60
Base Líquida de IRRF:	1.498,66	Base RAT:	1.623,60	Valor do FGTS:	129,88
Total de Vencimentos:	1.623,60	Total de Descontos:	124,94	Líquido a Receber:	1.498,66

Funcionário: 89 - MAGNO DE VASCONCELOS VIEIRA		Adm: 25/06/2024		Função: PEDREIRO	
Vencimentos	Referência	Valor	Descontos	Referência	Valor
00001 SALARIO NORMAL		2.158,20	00080 DESCONTO INSS		173,05
Salário Base:	2.158,20	Base de INSS Funcionário:	2.158,20	Base de INSS Suspensa:	0,00
Base Bruta de IRRF:	2.158,20	Base INSS Empresa:	2.158,20	Horas Semanais:	44
Dedução de IRRF (00 depend.):	173,05	Base Terceiros:	2.158,20	Base de FGTS:	2.158,20
Base Líquida de IRRF:	1.985,15	Base RAT:	2.158,20	Valor do FGTS:	172,65
Total de Vencimentos:	2.158,20	Total de Descontos:	173,05	Líquido a Receber:	1.985,15

TOTALIZAÇÃO DA FOLHA - TOTAL DOS FUNCIONÁRIOS

Vencimentos	Referência	Valor	Descontos	Referência	Valor
00001 SALARIO NORMAL	0,00	3.781,80	00080 DESCONTO INSS	0,00	297,99
Total de Vencimentos	3.781,80	Total de Descontos	297,99	Total Líquido	3.483,81

BASES DE CÁLCULO

BASE DE INSS - FUNCIONÁRIO	3.781,80	BASE DE CÁLCULO DE IRRF	3.781,80
BASE INSS EMPRESA	3.781,80	BASE INSS SUSPENSÃO	0,00
BASE DE CÁLCULO DE FGTS	3.781,80		

TRIBUTOS

VALOR DE INSS - FUNCIONÁRIOS	297,99	VALOR DO FGTS	302,53
VALOR DE INSS - FPAS	756,36	VALOR DE IRRF	0,00
VALOR DE INSS - RAT	56,72		
VALOR DE INSS - TERCEIROS	219,33		
DEDUÇÃO - SALÁRIO FAMÍLIA	0,00		
DEDUÇÃO - SALÁRIO MATERNIDADE	0,00		

DEMONSTRATIVO FGTS RESCISÓRIO

VALOR FGTS SEM 13º	0,00	BASE FGTS SEM 13º	0,00
VALOR FGTS DO 13º	0,00	BASE FGTS DO 13º	0,00
VALOR FGTS MÊS	0,00	BASE FGTS MÊS	0,00
VALOR FGTS MÊS ANTERIOR	0,00	BASE FGTS MÊS ANTERIOR	0,00
		MULTA RESCISÓRIA	0,00

TOTAL DE FUNCIONÁRIOS

	ATIVOS	002
	AFASTADOS	000
	DEMITIDOS	000

Situação: Geral Relação do Pagamento Mensal Mês/Ano: 10/2024

TOTAL TOMADOR: 089 - REFO ESCOLÁS MUN MARIA ALICE E JESUS PEQ CNPJ/CEI: 900177728572

BASES DE CÁLCULO FUNCIONÁRIOS			
BASE DE INSS - FUNCIONÁRIO	3.781,80	BASE DE CÁLCULO DE IRRF	3.781,80
BASE INSS EMPRESA	3.781,80	BASE INSS SUSPENSA	0,00
BASE TERCEIROS	3.781,80		
BASE RAT	3.781,80	BASE DE CÁLCULO DE FGTS	3.781,80

BASES DE CÁLCULO DIRETORES			
BASE DE INSS	0,00	BASE DE CÁLCULO DE IRRF	0,00
BASE DE CÁLCULO DE FGTS	0,00	DEDUÇÃO DE IRRF	0,00
		BASE INSS SUSPENSA	0,00

BASES DE CÁLCULO AUTÔNOMOS			
BASE DE INSS - AUTÔNOMO	0,00	BASE DE CÁLCULO DE IRRF	0,00

TRIBUTOS			
VALOR DE INSS - DESCONTADO	297,99	VALOR DO FGTS	302,53
VALOR DE INSS - FPAS	756,36	VALOR DE IRRF - FUNCIONÁRIOS	0,00
VALOR DE INSS - RAT	56,72	VALOR DE IRRF - DIRETORES	0,00
VALOR DE PIS	0,00	VALOR DE IRRF - AUTÔNOMOS	0,00
DEDUÇÃO - SALÁRID MATERNIDADE	0,00	DEDUÇÃO - SALÁRIO FAMÍLIA	0,00
		VALOR DE INSS - TERCEIROS	219,33

TOTAIS			
NÚMERO DE FUNCIONÁRIOS DEMITIDOS	000	TOTAL DE VENCIMENTOS	3.781,80
NÚMERO DE FUNCIONÁRIOS ATIVOS	002	TOTAL DE DESCONTOS	297,99
NÚMERO DE FUNCIONÁRIOS AFASTADOS	000	TOTAL LÍQUIDO	3.483,81
NÚMERO DE DIRETORES	000		
NÚMERO DE AUTÔNOMOS	000		

Situação: Geral Relação do Pagamento Mensal Mês/Ano: 10/2024

TOMADOR: 092 - REFOR AMPLIA CRECHE MUN PROF JOSE L LIMA CNPJ/CEI: 900193865470

Funcionário: 28 - CARLOS ANDRE ALVES DA SILVA		Adm: 28/04/2021		Função: PEDREIRO	
Vencimentos	Referência	Valor	Descontos	Referência	Valor
00001 SALARIO NORMAL		2.158,20	00080 DESCONTO INSS		173,05
Salário Base:	2.158,20	Base de INSS Funcionário:	2.158,20	Base de INSS Suspensa:	0,00
Base Bruta de IRRF:	2.158,20	Base INSS Empresa:	2.158,20	Horas Semanais:	44
Dedução de IRRF (02 depend.):	173,05	Base Terceiros:	2.158,20	Base de FGTS:	2.158,20
Base Líquida de IRRF:	1.985,15	Base RAT:	2.158,20	Valor do FGTS:	172,65
Total de Vencimentos:	2.158,20	Total de Descontos:	173,05	Líquido a Receber:	1.985,15

Funcionário: 87 - JOSE EDIO DA SILVA		Adm: 25/06/2024		Função: SERVENTE DE OBRA	
Vencimentos	Referência	Valor	Descontos	Referência	Valor
00001 SALARIO NORMAL		1.623,60	00080 DESCONTO INSS		124,94
Salário Base:	1.623,60	Base de INSS Funcionário:	1.623,60	Base de INSS Suspensa:	0,00
Base Bruta de IRRF:	1.623,60	Base INSS Empresa:	1.623,60	Horas Semanais:	44
Dedução de IRRF (00 depend.):	124,94	Base Terceiros:	1.623,60	Base de FGTS:	1.623,60
Base Líquida de IRRF:	1.498,66	Base RAT:	1.623,60	Valor do FGTS:	129,88
Total de Vencimentos:	1.623,60	Total de Descontos:	124,94	Líquido a Receber:	1.498,66

Funcionário: 2 - JOSE LUCILDO DE LIMA		Adm: 14/05/2018		Função: ENCARREGADO	
Vencimentos	Referência	Valor	Descontos	Referência	Valor
00001 SALARIO NORMAL		2.346,80	00080 DESCONTO INSS		190,03
Salário Base:	2.346,80	Base de INSS Funcionário:	2.346,80	Base de INSS Suspensa:	0,00
Base Bruta de IRRF:	2.346,80	Base INSS Empresa:	2.346,80	Horas Semanais:	44
Dedução de IRRF (02 depend.):	190,03	Base Terceiros:	2.346,80	Base de FGTS:	2.346,80
Base Líquida de IRRF:	2.156,77	Base RAT:	2.346,80	Valor do FGTS:	187,74
Total de Vencimentos:	2.346,80	Total de Descontos:	190,03	Líquido a Receber:	2.156,77

TOTALIZAÇÃO DA FOLHA - TOTAL DOS FUNCIONÁRIOS					
Vencimentos	Referência	Valor	Descontos	Referência	Valor
00001 SALARIO NORMAL	0,00	6.128,60	00080 DESCONTO INSS	0,00	488,02
Total de Vencimentos	6.128,60	Total de Descontos	488,02	Total Líquido	5.640,58

BASES DE CÁLCULO			
BASE DE INSS - FUNCIONÁRIO	6.128,60	BASE DE CÁLCULO DE IRRF	6.128,60
BASE INSS EMPRESA	6.128,60	BASE INSS SUSPENSA	0,00
BASE DE CÁLCULO DE FGTS	6.128,60		

TRIBUTOS			
VALOR DE INSS - FUNCIONÁRIOS	488,02	VALOR DO FGTS	490,27
VALOR DE INSS - FPAS	1.225,72	VALOR DE IRRF	0,00
VALOR DE INSS - RAT	183,84		
VALOR DE INSS - TERCEIROS	355,46		
DEDUÇÃO - SALÁRIO FAMÍLIA	0,00		
DEDUÇÃO - SALÁRIO MATERNIDADE	0,00		

DEMONSTRATIVO FGTS RESCISÓRIO			
VALOR FGTS SEM 13º	0,00	BASE FGTS SEM 13º	0,00
VALOR FGTS DO 13º	0,00	BASE FGTS DO 13º	0,00
VALOR FGTS MÊS	0,00	BASE FGTS MÊS	0,00
VALOR FGTS MÊS ANTERIOR	0,00	BASE FGTS MÊS ANTERIOR	0,00
		MULTA RESCISÓRIA	0,00

TOTAL DE FUNCIONÁRIOS		
	ATIVOS	003
	AFASTADOS	000
	DEMITIDOS	000

Situação: Geral Relação do Pagamento Mensal Mês/Ano: 10/2024

TOTAL TOMADOR: 092 - REFOR AMPLIA CRECHE MUN PROF JOSE L LIMA CNPJ/CEI: 900193865470

BASES DE CÁLCULO FUNCIONÁRIOS			
BASE DE INSS - FUNCIONÁRIO	6.128,60	BASE DE CÁLCULO DE IRRF	6.128,60
BASE INSS EMPRESA	6.128,60	BASE INSS SUSPENSA	0,00
BASE TERCEIROS	6.128,60		
BASE RAT	6.128,60	BASE DE CÁLCULO DE FGTS	6.128,60

BASES DE CÁLCULO DIRETORES			
BASE DE INSS	0,00	BASE DE CÁLCULO DE IRRF	0,00
BASE DE CÁLCULO DE FGTS	0,00	DEDUÇÃO DE IRRF	0,00
		BASE INSS SUSPENSA	0,00

BASES DE CÁLCULO AUTÔNOMOS			
BASE DE INSS - AUTÔNOMO	0,00	BASE DE CÁLCULO DE IRRF	0,00

TRIBUTOS			
VALOR DE INSS - DESCONTADO	488,02	VALOR DO FGTS	490,27
VALOR DE INSS - FPAS	1.225,72	VALOR DE IRRF - FUNCIONÁRIOS	0,00
VALOR DE INSS - RAT	183,84	VALOR DE IRRF - DIRETORES	0,00
VALOR DE PIS	0,00	VALOR DE IRRF - AUTÔNOMOS	0,00
DEDUÇÃO - SALÁRIO MATERNIDADE	0,00	DEDUÇÃO - SALÁRIO FAMÍLIA	0,00
		VALOR DE INSS - TERCEIROS	355,46

TOTAIS			
NÚMERO DE FUNCIONÁRIOS DEMITIDOS	000	TOTAL DE VENCIMENTOS	6.128,60
NÚMERO DE FUNCIONÁRIOS ATIVOS	003	TOTAL DE DESCONTOS	488,02
NÚMERO DE FUNCIONÁRIOS AFASTADOS	000	TOTAL LÍQUIDO	5.640,58
NÚMERO DE DIRETORES	000		
NÚMERO DE AUTÔNOMOS	000		

Situação: Geral Relação do Pagamento Mensal Mês/Ano: 10/2024

TOMADOR: 093 - REFOR BANHEIRO PUBLICO NO MUN LAGOA DOS

CNPJ/CEI: 900201782770

Funcionário: 83 - FABIO BEZERRA DA SILVA		Adm: 01/02/2024		Função: SERVENTE DE OBRA	
Vencimentos	Referência	Valor	Descontos	Referência	Valor
00001 SALARIO NORMAL		1.623,60	00080 DESCONTO INSS		124,94
00020 SALARIO FAMILIA		62,04			
Salário Base:	1.623,60	Base de INSS Funcionário:	1.623,60	Base de INSS Suspensa:	0,00
Base Bruta de IRRF:	1.623,60	Base INSS Empresa:	1.623,60	Horas Semanais:	44
Dedução de IRRF (01 depend.):	124,94	Base Terceiros:	1.623,60	Base de FGTS:	1.623,60
Base Líquida de IRRF:	1.498,66	Base RAT:	1.623,60	Valor do FGTS:	129,88
Total de Vencimentos:	1.685,64	Total de Descontos:	124,94	Líquido a Receber:	1.560,70

Funcionário: 85 - FERNANDO CAMPOS DA SILVA		Adm: 01/03/2024		Função: PEDREIRO	
Vencimentos	Referência	Valor	Descontos	Referência	Valor
00001 SALARIO NORMAL		2.158,20	00080 DESCONTO INSS		173,05
Salário Base:	2.158,20	Base de INSS Funcionário:	2.158,20	Base de INSS Suspensa:	0,00
Base Bruta de IRRF:	2.158,20	Base INSS Empresa:	2.158,20	Horas Semanais:	44
Dedução de IRRF (01 depend.):	173,05	Base Terceiros:	2.158,20	Base de FGTS:	2.158,20
Base Líquida de IRRF:	1.985,15	Base RAT:	2.158,20	Valor do FGTS:	172,65
Total de Vencimentos:	2.158,20	Total de Descontos:	173,05	Líquido a Receber:	1.985,15

TOTALIZAÇÃO DA FOLHA - TOTAL DOS FUNCIONÁRIOS					
Vencimentos	Referência	Valor	Descontos	Referência	Valor
00001 SALARIO NORMAL	0,00	3.781,80	00080 DESCONTO INSS	0,00	297,99
00020 SALARIO FAMILIA	0,00	62,04			
Total de Vencimentos	3.843,84	Total de Descontos	297,99	Total Líquido	3.545,85

BASES DE CÁLCULO			
BASE DE INSS - FUNCIONÁRIO	3.781,80	BASE DE CÁLCULO DE IRRF	3.781,80
BASE INSS EMPRESA	3.781,80	BASE INSS SUSPENSA	0,00
BASE DE CÁLCULO DE FGTS	3.781,80		

TRIBUTOS			
VALOR DE INSS - FUNCIONÁRIOS	297,99	VALOR DO FGTS	302,53
VALOR DE INSS - FPAS	756,36	VALOR DE IRRF	0,00
VALOR DE INSS - RAT	113,44		
VALOR DE INSS - TERCEIROS	219,33		
DEDUÇÃO - SALÁRIO FAMÍLIA	62,04		
DEDUÇÃO - SALÁRIO MATERNIDADE	0,00		

DEMONSTRATIVO FGTS RESCISÓRIO			
VALOR FGTS SEM 13º	0,00	BASE FGTS SEM 13º	0,00
VALOR FGTS DO 13º	0,00	BASE FGTS DO 13º	0,00
VALOR FGTS MÊS	0,00	BASE FGTS MÊS	0,00
VALOR FGTS MÊS ANTERIOR	0,00	BASE FGTS MÊS ANTERIOR	0,00
		MULTA RESCISÓRIA	0,00

TOTAL DE FUNCIONÁRIOS	
ATIVOS	002
AFASTADOS	000
DEMITIDOS	000

Situação: Geral Relação do Pagamento Mensal Mês/Ano: 10/2024

TOTAL TOMADOR: 093 - REFOR BANHEIRO PUBLICO NO MUN LAGOA DOS CNPJ/CEI: 900201782770

BASES DE CÁLCULO FUNCIONARIOS			
BASE DE INSS - FUNCIONÁRIO	3.781,80	BASE DE CÁLCULO DE IRRF	3.781,80
BASE INSS EMPRESA	3.781,80	BASE INSS SUSPENSA	0,00
BASE TERCEIROS	3.781,80		
BASE RAT	3.781,80	BASE DE CÁLCULO DE FGTS	3.781,80

BASES DE CÁLCULO DIRETORES			
BASE DE INSS	0,00	BASE DE CÁLCULO DE IRRF	0,00
BASE DE CÁLCULO DE FGTS	0,00	DEDUÇÃO DE IRRF	0,00
		BASE INSS SUSPENSA	0,00

BASES DE CÁLCULO AUTONOMOS			
BASE DE INSS - AUTÔNOMO	0,00	BASE DE CÁLCULO DE IRRF	0,00

TRIBUTOS			
VALOR DE INSS - DESCONTADO	297,99	VALOR DO FGTS	302,53
VALOR DE INSS - FPAS	756,36	VALOR DE IRRF - FUNCIONÁRIOS	0,00
VALOR DE INSS - RAT	113,44	VALOR DE IRRF - DIRETORES	0,00
VALOR DE PIS	0,00	VALOR DE IRRF - AUTÔNOMOS	0,00
DEDUÇÃO - SALÁRIO MATERNIDADE	0,00	DEDUÇÃO - SALÁRIO FAMÍLIA	62,04
		VALOR DE INSS - TERCEIROS	219,33

TOTAIS			
NÚMERO DE FUNCIONÁRIOS DEMITIDOS	000	TOTAL DE VENCIMENTOS	3.843,84
NÚMERO DE FUNCIONÁRIOS ATIVOS	002	TOTAL DE DESCONTOS	297,99
NÚMERO DE FUNCIONÁRIOS AFASTADOS	000	TOTAL LÍQUIDO	3.545,85
NÚMERO DE DIRETORES	000		
NÚMERO DE AUTÔNOMOS	000		

Situação: Geral

Relação do Pagamento Mensal

Mês/Ano: 10/2024

TOMADOR: 094 - CONSTRUÇÃO DE UMA NOVA UNIDADE ESCOLAR

CNPJ/CEI: 900203440372

Funcionário: 81 - JOSE CARLOS MARTINS DOS SANTOS		Adm: 26/06/2023		Função: PEDREIRO	
Vencimentos	Referência	Valor	Descontos	Referência	Valor
00001 SALARIO NORMAL		2.158,20	00080 DESCONTO INSS		173,05
Salário Base:	2.158,20	Base de INSS Funcionário:	2.158,20	Base de INSS Suspensa:	0,00
Base Bruta de IRRF:	2.158,20	Base INSS Empresa:	2.158,20	Horas Semanais:	44
Dedução de IRRF (00 depend.):	173,05	Base Terceiros:	2.158,20	Base de FGTS:	2.158,20
Base Líquida de IRRF:	1.985,15	Base RAT:	2.158,20	Valor do FGTS:	172,65
Total de Vencimentos:	2.158,20	Total de Descontos:	173,05	Líquido a Receber:	1.985,15

Funcionário: 33 - ROBSON JOAQUIM DA SILVA		Adm: 28/04/2021		Função: ENCARREGADO	
Vencimentos	Referência	Valor	Descontos	Referência	Valor
00001 SALARIO NORMAL		2.271,10	00080 DESCONTO INSS		192,30
00121 FERIAS NORMAIS		75,70	00129 LIQUIDO FERIAS NORMAIS		93,37
00128 ADICIONAL 1/3 S/FERIAS		25,23			
99107 DEDUCAO INSS EM IRRF FERIAS		9,13			
Salário Base:	2.346,80	Base de INSS Funcionário:	2.372,03	Base de INSS Suspensa:	0,00
Base Bruta de IRRF:	2.271,10	Base INSS Empresa:	2.372,03	Horas Semanais:	44
Dedução de IRRF (00 depend.):	183,17	Base Terceiros:	2.372,03	Base de FGTS:	2.372,03
Base Líquida de IRRF:	2.087,93	Base RAT:	2.372,03	Valor do FGTS:	189,76
Total de Vencimentos:	2.372,03	Total de Descontos:	285,67	Líquido a Receber:	2.086,36

Funcionário: 11 - ROMILDO JOSE DA SILVA		Adm: 25/01/2019		Função: SERVENTE DE OBRA	
Vencimentos	Referência	Valor	Descontos	Referência	Valor
00001 SALARIO NORMAL		1.623,60	00080 DESCONTO INSS		124,94
Salário Base:	1.623,60	Base de INSS Funcionário:	1.623,60	Base de INSS Suspensa:	0,00
Base Bruta de IRRF:	1.623,60	Base INSS Empresa:	1.623,60	Horas Semanais:	44
Dedução de IRRF (00 depend.):	124,94	Base Terceiros:	1.623,60	Base de FGTS:	1.623,60
Base Líquida de IRRF:	1.498,66	Base RAT:	1.623,60	Valor do FGTS:	129,88
Total de Vencimentos:	1.623,60	Total de Descontos:	124,94	Líquido a Receber:	1.498,66

TOTALIZAÇÃO DA FOLHA - TOTAL DOS FUNCIONÁRIOS					
Vencimentos	Referência	Valor	Descontos	Referência	Valor
00001 SALARIO NORMAL	0,00	6.052,90	00080 DESCONTO INSS	0,00	490,29
00121 FERIAS NORMAIS	0,00	75,70	00129 LIQUIDO FERIAS NORMAIS	0,00	93,37
00128 ADICIONAL 1/3 S/FERIAS	0,00	25,23			
99107 DEDUCAO INSS EM IRRF FERIAS	0,00	9,13			
Total de Vencimentos	6.153,83	Total de Descontos	583,66	Total Líquido	5.570,17

BASES DE CÁLCULO			
BASE DE INSS - FUNCIONÁRIO	6.153,83	BASE DE CÁLCULO DE IRRF	6.052,90
BASE INSS EMPRESA	6.153,83	BASE INSS SUSPENSA	0,00
BASE DE CÁLCULO DE FGTS	6.153,83		

TRIBUTOS			
VALOR DE INSS - FUNCIONÁRIOS	490,29	VALOR DO FGTS	492,29
VALOR DE INSS - FPAS	1.230,76	VALOR DE IRRF	0,00
VALOR DE INSS - RAT	184,60		
VALOR DE INSS - TERCEIROS	356,93		
DEDUÇÃO - SALÁRIO FAMÍLIA	0,00		
DEDUÇÃO - SALÁRIO MATERNIDADE	0,00		

DEMONSTRATIVO FGTS RESCISÓRIO			
VALOR FGTS SEM 13º	0,00	BASE FGTS SEM 13º	0,00
VALOR FGTS DO 13º	0,00	BASE FGTS DO 13º	0,00
VALOR FGTS MÊS	0,00	BASE FGTS MÊS	0,00
VALOR FGTS MÊS ANTERIOR	0,00	BASE FGTS MÊS ANTERIOR	0,00
		MULTA RESCISÓRIA	0,00

TOTAL DE FUNCIONÁRIOS	
ATIVOS	003
AFASTADOS	000
DEMITIDOS	000

Situação: Geral Relação do Pagamento Mensal Mês/Ano: 10/2024

TOTAL TOMADOR: 094 - CONSTRUÇÃO DE UMA NOVA UNIDADE ESCOLAR CNPJ/CEI: 900203440372

BASES DE CÁLCULO FUNCIONARIOS			
BASE DE INSS - FUNCIONÁRIO	6.153,83	BASE DE CÁLCULO DE IRRF	6.052,90
BASE INSS EMPRESA	6.153,83	BASE INSS SUSPENSA	0,00
BASE TERCEIROS	6.153,83		
BASE RAT	6.153,83	BASE DE CÁLCULO DE FGTS	6.153,83

BASES DE CÁLCULO DIRETORES			
BASE DE INSS	0,00	BASE DE CÁLCULO DE IRRF	0,00
BASE DE CÁLCULO DE FGTS	0,00	DEDUÇÃO DE IRRF	0,00
		BASE INSS SUSPENSA	0,00

BASES DE CÁLCULO AUTÔNOMOS			
BASE DE INSS - AUTÔNOMO	0,00	BASE DE CÁLCULO DE IRRF	0,00

TRIBUTOS			
VALOR DE INSS - DESCONTADO	490,29	VALOR DO FGTS	492,29
VALOR DE INSS - FPAS	1.230,76	VALOR DE IRRF - FUNCIONÁRIOS	0,00
VALOR DE INSS - RAT	184,60	VALOR DE IRRF - DIRETORES	0,00
VALOR DE PIS	0,00	VALOR DE IRRF - AUTÔNOMOS	0,00
DEDUÇÃO - SALÁRIO MATERNIDADE	0,00	DEDUÇÃO - SALÁRIO FAMÍLIA	0,00
		VALOR DE INSS - TERCEIROS	356,93

TOTAIS			
NÚMERO DE FUNCIONÁRIOS DEMITIDOS	000	TOTAL DE VENCIMENTOS	6.153,83
NÚMERO DE FUNCIONÁRIOS ATIVOS	003	TOTAL DE DESCONTOS	583,66
NÚMERO DE FUNCIONÁRIOS AFASTADOS	000	TOTAL LIQUIDO	5.570,17
NÚMERO DE DIRETORES	000		
NÚMERO DE AUTÔNOMOS	000		

Situação: Geral Relação do Pagamento Mensal Mês/Ano: 10/2024

TOMADOR: 095 - CONST DE UMA PRAÇA NAS MARGENS DA PE 103

CNPJ/CEI: 900204215171

Funcionário: 64 - ALISON ALVES DOS SANTOS			Adm: 25/01/2022		Função: PINTOR	
Vencimentos	Referência	Valor	Descontos	Referência	Valor	
00001 SALARIO NORMAL		2.158,20	00080 DESCONTO INSS		173,05	
Salário Base:	2.158,20		Base de INSS Funcionário:	2.158,20		Base de INSS Suspensa:
Base Bruta de IRRF:	2.158,20		Base INSS Empresa:	2.158,20		Horas Semanais:
Dedução de IRRF (01 depend.):	173,05		Base Terceiros:	2.158,20		Base de FGTS:
Base Líquida de IRRF:	1.985,15		Base RAT:	2.158,20		Valor do FGTS:
Total de Vencimentos:	2.158,20		Total de Descontos:	173,05		Líquido a Receber:

Funcionário: 80 - CICERO TEIXEIRA DA SILVA			Adm: 01/11/2022		Função: SERVENTE DE OBRA	
Vencimentos	Referência	Valor	Descontos	Referência	Valor	
00001 SALARIO NDRMAL		1.623,60	00080 DESCONTO INSS		124,94	
Salário Base:	1.623,60		Base de INSS Funcionário:	1.623,60		Base de INSS Suspensa:
Base Bruta de IRRF:	1.623,60		Base INSS Empresa:	1.623,60		Horas Semanais:
Dedução de IRRF (00 depend.):	124,94		Base Terceiros:	1.623,60		Base de FGTS:
Base Líquida de IRRF:	1.498,66		Base RAT:	1.623,60		Valor do FGTS:
Total de Vencimentos:	1.623,60		Total de Descontos:	124,94		Líquido a Receber:

Funcionário: 29 - JOSIVALDO LUIZ DA SILVA			Adm: 28/04/2021		Função: ELETRICISTA	
Vencimentos	Referência	Valor	Descontos	Referência	Valor	
00001 SALARIO NORMAL		2.158,20	00080 DESCONTO INSS		173,05	
Salário Base:	2.158,20		Base de INSS Funcionário:	2.158,20		Base de INSS Suspensa:
Base Bruta de IRRF:	2.158,20		Base INSS Empresa:	2.158,20		Horas Semanais:
Dedução de IRRF (00 depend.):	173,05		Base Terceiros:	2.158,20		Base de FGTS:
Base Líquida de IRRF:	1.985,15		Base RAT:	2.158,20		Valor do FGTS:
Total de Vencimentos:	2.158,20		Total de Descontos:	173,05		Líquido a Receber:

TOTALIZAÇÃO DA FOLHA - TDAL DOS FUNCIONÁRIOS					
Vencimentos	Referência	Valor	Descontos	Referência	Valor
00001 SALARIO NORMAL	0,00	5.940,00	00080 DESCONTO INSS	0,00	471,04
Total de Vencimentos	5.940,00	Total de Descontos	471,04	Total Líquido	5.468,96

BASES DE CÁLCULO				
BASE DE INSS - FUNCIONÁRIO		5.940,00	BASE DE CÁLCULO DE IRRF	5.940,00
BASE INSS EMPRESA		5.940,00	BASE INSS SUSPENSA	0,00
BASE DE CÁLCULO DE FGTS		5.940,00		

TRIBUTOS				
VALOR DE INSS - FUNCIONÁRIOS		471,04	VALOR DO FGTS	475,18
VALOR DE INSS - FPAS		1.188,00	VALOR DE IRRF	0,00
VALOR DE INSS - RAT		178,18		
VALOR DE INSS - TERCEIROS		344,53		
DUÇÃO - SALÁRIO FAMÍLIA		0,00		
DEDUÇÃO - SALÁRIO MATERNIDADE		0,00		

DEMONSTRATIVO FGTS RESCISÓRIO				
VALOR FGTS SEM 13º		0,00	BASE FGTS SEM 13º	0,00
VALOR FGTS DO 13º		0,00	BASE FGTS DO 13º	0,00
VALOR FGTS MÊS		0,00	BASE FGTS MÊS	0,00
VALOR FGTS MÊS ANTERIOR		0,00	BASE FGTS MÊS ANTERIOR	0,00
			MULTA RESCISÓRIA	0,00

TOTAL DE FUNCIONÁRIOS		
	ATIVOS	003
	AFASTADOS	000
	DEMITIDOS	000

Situação: Geral Relação do Pagamento Mensal Mês/Ano: 10/2024

Diretor: 2 - JULYANE KASSIA DOS SANTOS LIMA					
Recibo: 000001		Competência: 10/2024		Data Pagamento: 07/11/2024	
Vencimentos		Valor	Descontos		Valor
00159 PRO-LABORE SEM FGTS		6.433,57	00080 DESCONTO INSS	707,69	
			00081 DESCONTO I.R.R.F.	678,62	
Base INSS	6.433,57	Base INSS Suspensa	0,00	Base FGTS	0,00
Base IRRF	6.433,57	Dedução de IRRF (00)	707,69	Valor FGTS	0,00
Total de Vencimentos:	6.433,57	Total de Descontos:	1.386,31	Líquido a Receber:	5.047,26

TOTALIZAÇÃO DA FOLHA - DIRETORES					
Vencimentos		Valor	Descontos		Valor
00159 PRO-LABORE SEM FGTS		6.433,57	00080 DESCONTO INSS - DIRETOR	707,69	
			00081 DESCONTO I.R.R.F. - DIRETOR	678,62	
Total de Vencimentos	6.433,57	Total de Descontos	1.386,31	Total Líquido	5.047,26

BASES DE CÁLCULO					
BASE DE CÁLCULO DE IRRF	6.433,57	BASE DE INSS	6.433,57		
BASE DE CÁLCULO DE FGTS	0,00	BASE INSS EMPRESA	6.433,57		
BASE INSS SUSPENSA	0,00	DEDUÇÃO DE IRRF	707,69		

TRIBUTOS					
VALOR DO FGTS	0,00	VALOR DE INSS - DIRETORES	707,69		
VALOR DE IRRF	678,62	VALOR DE INSS - EMPRESA	1.286,71		

TOTAIS					
NÚMERO DE DIRETORES					001

Situação: Geral Relação do Pagamento Mensal Mês/Ano: 10/2024

TOTAL TOMADOR: 095 - CONST DE UMA PRAÇA NAS MARGENS DA PE 103 CNPJ/CEI: 900204215171

BASES DE CÁLCULO FUNCIONÁRIOS			
BASE DE INSS - FUNCIONÁRIO	5.940,00	BASE DE CÁLCULO DE IRRF	5.940,00
BASE INSS EMPRESA	5.940,00	BASE INSS SUSPENSA	0,00
BASE TERCEIROS	5.940,00		
BASE RAT	5.940,00	BASE DE CÁLCULO DE FGTS	5.940,00
BASES DE CÁLCULO DIRETORES			
BASE DE INSS	6.433,57	BASE DE CÁLCULO DE IRRF	6.433,57
BASE DE CÁLCULO DE FGTS	0,00	DEDUÇÃO DE IRRF	707,69
		BASE INSS SUSPENSA	0,00
BASES DE CÁLCULO AUTÔNOMOS			
BASE DE INSS - AUTÔNOMO	0,00	BASE DE CÁLCULO DE IRRF	0,00
TRIBUTOS			
VALOR DE INSS - DESCONTADO	471,04	VALOR DO FGTS	475,18
VALOR DE INSS - FPAS	1.188,00	VALOR DE IRRF - FUNCIONÁRIOS	0,00
VALOR DE INSS - RAT	178,18	VALOR DE IRRF - DIRETORES	678,62
VALOR DE PIS	0,00	VALOR DE IRRF - AUTÔNOMOS	0,00
DEDUÇÃO - SALÁRIO MATERNIDADE	0,00	DEDUÇÃO - SALÁRIO FAMÍLIA	0,00
		VALOR DE INSS - TERCEIROS	344,53
TOTAIS			
NÚMERO DE FUNCIONÁRIOS DEMITIDOS	000	TOTAL DE VENCIMENTOS	12.373,57
NÚMERO DE FUNCIONÁRIOS ATIVOS	003	TOTAL DE DESCONTOS	1.857,35
NÚMERO DE FUNCIONÁRIOS AFASTADOS	000	TOTAL LÍQUIDO	10.516,22
NÚMERO DE DIRETORES	001		
NÚMERO DE AUTÔNOMOS	000		

Situação: Geral Relação do Pagamento Mensal Mês/Ano: 10/2024

TOMADOR: 097 - H E CONSTRUTORA E ESTRUTURAS LTDA

CNPJ/CEI: 900208609079

Funcionário: 84 - GILSON ESTACIO SILVA DOS SANTOS			Adm: 01/03/2024		Função: SERVENTE DE OBRA	
Vencimentos	Referência	Valor	Descontos	Referência	Valor	
00001 SALARIO NORMAL		1.623,60	00080 DESCONTO INSS		124,94	
00020 SALARIO FAMILIA		124,08				
Salário Base:	1.623,60		Base de INSS Funcionário:	1.623,60		Base de INSS Suspensa:
Base Bruta de IRRF:	1.623,60		Base INSS Empresa:	1.623,60		Horas Semanais:
Dedução de IRRF (02 depend.):	124,94		Base Terceiros:	1.623,60		Base de FGTS:
Base Líquida de IRRF:	1.498,66		Base RAT:	1.623,60		Valor do FGTS:
Total de Vencimentos:	1.747,68		Total de Descontos:	124,94		Líquido a Receber:

Funcionário: 86 - SIVONALDO MANOEL DOS SANTOS			Adm: 01/03/2024		Função: SERVENTE DE OBRA	
Vencimentos	Referência	Valor	Descontos	Referência	Valor	
00001 SALARIO NORMAL		1.623,60	00080 DESCONTO INSS		124,94	
00020 SALARIO FAMILIA		124,08				
Salário Base:	1.623,60		Base de INSS Funcionário:	1.623,60		Base de INSS Suspensa:
Base Bruta de IRRF:	1.623,60		Base INSS Empresa:	1.623,60		Horas Semanais:
Dedução de IRRF (02 depend.):	124,94		Base Terceiros:	1.623,60		Base de FGTS:
Base Líquida de IRRF:	1.498,66		Base RAT:	1.623,60		Valor do FGTS:
Total de Vencimentos:	1.747,68		Total de Descontos:	124,94		Líquido a Receber:

TOTALIZAÇÃO DA FOLHA - TOTAL DOS FUNCIONÁRIOS						
Vencimentos	Referência	Valor	Descontos	Referência	Valor	
00001 SALARIO NORMAL	0,00	3.247,20	00080 DESCONTO INSS	0,00	249,88	
00020 SALARIO FAMILIA	0,00	248,16				
Total de Vencimentos		3.495,36	Total de Descontos		249,88	Total Líquido
						3.245,48

BASES DE CÁLCULO				
BASE DE INSS - FUNCIONÁRIO		3.247,20	BASE DE CÁLCULO DE IRRF	3.247,20
BASE INSS EMPRESA		3.247,20	BASE INSS SUSPENSA	0,00
BASE DE CÁLCULO DE FGTS		3.247,20		

TRIBUTOS				
VALOR DE INSS - FUNCIONÁRIOS		249,88	VALOR DO FGTS	259,76
VALOR DE INSS - FPAS		649,44	VALOR DE IRRF	0,00
VALOR DE INSS - RAT		97,40		
VALOR DE INSS - TERCEIROS		188,32		
DEDUÇÃO - SALÁRIO FAMÍLIA		248,16		
DEDUÇÃO - SALÁRIO MATERNIDADE		0,00		

DEMONSTRATIVO FGTS RESCISÓRIO				
VALOR FGTS SEM 13º		0,00	BASE FGTS SEM 13º	0,00
VALOR FGTS DO 13º		0,00	BASE FGTS DO 13º	0,00
VALOR FGTS MÊS		0,00	BASE FGTS MÊS	0,00
VALOR FGTS MÊS ANTERIOR		0,00	BASE FGTS MÊS ANTERIOR	0,00
			MULTA RESCISÓRIA	0,00

TOTAL DE FUNCIONÁRIOS		
	ATIVOS	002
	AFASTADOS	000
	DEMITIDOS	000

Situação: Geral Relação do Pagamento Mensal Mês/Ano: 10/2024

TOTAL TOMADOR: 097 - H E CONSTRUTORA E ESTRUTURAS LTDA CNPJ/CEI: 900208609079

BASES DE CÁLCULO FUNCIONÁRIOS			
BASE DE INSS - FUNCIONÁRIO	3.247,20	BASE DE CÁLCULO DE IRRF	3.247,20
BASE INSS EMPRESA	3.247,20	BASE INSS SUSPENSA	0,00
BASE TERCEIROS	3.247,20		
BASE RAT	3.247,20	BASE DE CÁLCULO DE FGTS	3.247,20
BASES DE CÁLCULO DIRETORES			
BASE DE INSS	0,00	BASE DE CÁLCULO DE IRRF	0,00
BASE DE CÁLCULO DE FGTS	0,00	DEDUÇÃO DE IRRF	0,00
		BASE INSS SUSPENSA	0,00
BASES DE CÁLCULO AUTÔNOMOS			
BASE DE INSS - AUTÔNOMO	0,00	BASE DE CÁLCULO DE IRRF	0,00
TRIBUTOS			
VALOR DE INSS - DESCONTADO	249,88	VALOR DO FGTS	259,76
VALOR DE INSS - FPAS	649,44	VALOR DE IRRF - FUNCIONÁRIOS	0,00
VALOR DE INSS - RAT	97,40	VALOR DE IRRF - DIRETORES	0,00
VALOR DE PIS	0,00	VALOR DE IRRF - AUTÔNOMOS	0,00
DEDUÇÃO - SALÁRIO MATERNIDADE	0,00	DEDUÇÃO - SALÁRIO FAMÍLIA	248,16
		VALOR DE INSS - TERCEIROS	188,32
TOTAIS			
NÚMERO DE FUNCIONÁRIOS DEDITADOS	000	TOTAL DE VENCIMENTOS	3.485,36
NÚMERO DE FUNCIONÁRIOS ATIVOS	002	TOTAL DE DESCONTOS	249,88
NÚMERO DE FUNCIONÁRIOS AFASTADOS	000	TOTAL LÍQUIDO	3.245,48
NÚMERO DE DIRETORES	000		
NÚMERO DE AUTÔNOMOS	000		

Situação: Geral

Relação do Pagamento Mensal

Mês/Ano: 10/2024

TOTAL EMPRESA: 00433 - H E CONSTRUTORA E ESTRUTURAS LTDA

BASES DE CÁLCULO FUNCIONÁRIOS			
BASE DE INSS - FUNCIONÁRIO	34.973,23	BASE DE CÁLCULO DE IRRF	34.872,30
BASE INSS EMPRESA	34.973,23	BASE INSS SUSPENSA	0,00
BASE TERCEIROS	34.973,23		
BASE RAT	34.973,23		
		BASE DE CÁLCULO DE FGTS	34.873,23

BASES DE CÁLCULO DIRETORES			
BASE DE INSS	6.433,57	BASE DE CÁLCULO DE IRRF	6.433,57
BASE DE CÁLCULO DE FGTS	0,00	DEDUÇÃO DE IRRF	707,69
		BASE INSS SUSPENSA	0,00

BASES DE CÁLCULO AUTÔNOMOS			
BASE DE INSS - AUTÔNOMO	0,00	BASE DE CÁLCULO DE IRRF	0,00

TRIBUTOS			
VALOR DE INSS - DESCONTADO	2.766,25	VALOR DO FGTS	2.797,74
VALOR DE INSS - FPAS	6.994,64	VALOR DE IRRF - FUNCIONÁRIOS	0,00
VALOR DE INSS - RAT	935,64	VALOR DE IRRF - DIRETORES	678,62
VALOR DE PIS	0,00	VALOR DE IRRF - AUTÔNOMOS	0,00
DEDUÇÃO - SALÁRIO MATERNIDADE	0,00	DEDUÇÃO - SALÁRIO FAMÍLIA	310,20
		VALOR DE INSS - TERCEIROS	2.028,42

TOTAIS			
NÚMERO DE FUNCIONÁRIOS DEMITIDOS	000	TOTAL DE VENCIMENTOS	41.717,00
NÚMERO DE FUNCIONÁRIOS ATIVOS	018	TOTAL DE DESCONTOS	4.245,93
NÚMERO DE FUNCIONÁRIOS AFASTADOS	000	TOTAL LÍQUIDO	37.471,07
NÚMERO DE DIRETORES	001		
NÚMERO DE AUTÔNOMOS	000		



FGTS

Digital

GFD - Guia do FGTS Digital

CPF/CNPJ do Empregador 27.603.095	Nome/Razão Social do Empregador H E CONSTRUTORA E ESTRUTURAS LTDA
--------------------------------------	--

Núm. de Pág. 1	Identificador 0124112138785418-8	Tag GFD/FGTS 10-2024 RECAL	Pagar este documento até 21/11/2024 às 21:59:59 (Brasília)
-------------------	-------------------------------------	-------------------------------	---

Observações	Valor a recolher 2.951,43
-------------	-------------------------------------

Composição do Documento

Competência	Quantidade Trabalhadores	FGTS Mensal	FGTS Rescisório	Indenização Compensatória	Encargos FGTS	Total
10/2024	18	2.797,74	0,00	0,00	153,69	2.951,43
Total Geral:		2.797,74	0,00	0,00	153,69	2.951,43

Data de geração da Guia: 21/11/2024 às 11:07:46 - Página 1/1
 O detalhamento da guia pode ser consultado através do endereço <https://fgtsdigital.sistema.gov.br>



MINISTÉRIO DO
TRABALHO
E EMPREGO



PIX Cópia e Cola:

98620181e2177698001fbc.gov.br/bch.pix2587jix_qrcode.caixa.gov.br/api/v2/cobv/2bf14dc4c7754d3f8a9c0933a052840880530339e58e2705923ca1xa_bCURMICA_PDFRALP098rnci33a2870503****2040A7

Payload Location:

pix-qrcode.caixa.gov.br/api/v2/cobv/2bf14dc4c7754d3f8a9c0933a052840880530339e58e2705923ca1xa

SISBB - SISTEMA DE INFORMACOES BANCO DO BRASIL
21/11/2024 - AUTOATENDIMENTO - 14.00.13
1710801710 0001

Comprovante Pix

CLIENTE: H C E EIRELI
AGENCIA: 1710-8 CONTA: 16.210-8

=====
PAGAMENTO VIA QR CODE

ID: E0000000020241121165953392864790
CNPJ DO PAGADOR: 27.603.095/0001-94
VALOR: R\$2.951,43
TARIFA: R\$0,00
DATA: 21/11/2024 - 14:00:02
COD PRODUTO: 0614cb0cfd274d3692241fbd1b4d0d27
DEVEDOR: H E CONSTRUTORA E ESTRUTURAS LTDA
CNPJ DO DEVEDOR: 27.***.***/*-94

PAGO PARA: Caixa Economica Federal
CNPJ: 360.305/0001-04
INSTITUICAO: 00360305 CAIXA ECONOMICA FEDERAL

Esta transação pode ser tarifada em até 0,99%,
com valor máximo de R\$10,00. O valor definitivo
poderá ser consultado no BBDPJ.

Notificacao enviada em: 21/11/2024 - 14:00:04
=====

DOCUMENTO: 112120
AUTENTICACAO SISBB: F.81F.BA1.045.2A8.477
=====

Aproveite seus pontos do Beneficios BB Empresas
Eles podem virar uma cafeteira ou ate viagens!
Transfira pra Nivelo pelo app ou BB Digital PJ.
=====

Central de Atendimento BB
4004 0001

Consultas, informacoes e servicos transacionais.

SAC BB

0800 729 0722

Informacoes, reclamacoes, cancelamento de produ-
tos e servicos.

Ouvidoria

0800 729 5678

Reclamacoes nao solucionadas nos canais
habituais agencia, SAC e Demais canais de
atendimento.

Atendimento a deficientes auditivos ou fala

0800 729 0088

Informacoes, reclamacoes, cancelamento de cartao
e outros produtos e servicos de Ouvidoria.

MINISTÉRIO DA FAZENDA
SECRETARIA ESPECIAL DA RECEITA FEDERAL DO BRASIL
Recibo de Entrega da Declaração de Débitos e Créditos Tributários Federais Previdenciários - DCTFWeb

CNPJ/CPF	27.603.095/0001-94
Nome	H E CONSTRUTORA E ESTRUTURAS LTDA
Período de apuração	10/2024
Declaração Retificadora	Sim
Identificação da apuração de débitos	28904993348 / eSocial 91315180 / Reinf CP

Totalização dos tributos apurados no período

Tributos	Débitos Apurados	Saldo a Pagar
Contribuição Previdenciária Segurados	R\$ 3.473,94	R\$ 0,00
Contribuição Previdenciária Patronal	R\$ 9.184,69	R\$ 0,00
Contribuição para Outras Entidades e Fundos	R\$ 2.028,32	R\$ 0,00
IRRF	R\$ 678,62	R\$ 678,62
COFINS	R\$ 0,00	R\$ 0,00
PIS	R\$ 0,00	R\$ 0,00
CSRF	R\$ 0,00	R\$ 0,00
COSIRF	R\$ 0,00	R\$ 0,00
TOTAL	R\$ 15.365,57	R\$ 678,62

O presente Recibo de Entrega da DCTFWeb contém a transcrição da Ficha Resumo da referida declaração, que constitui confissão de dívida, de forma irretroatável, dos tributos declarados. Fica o declarante ciente de que os tributos declarados na DCTFWeb e não pagos serão enviados para inscrição em Dívida Ativa da União, conforme o disposto no parágrafo 2º do artigo 5º do Decreto-Lei nº 2.124, de 13 de junho de 1984, combinado com a Portaria MF nº 118, de 28 de junho de 1984, estando o declarante sujeito ainda a:

- 1) Sobre os tributos não pagos ou não recolhidos nos prazos legais incidirão multa e juros de mora, nos termos do art. 61 da Lei nº 9.430, de 27 de dezembro de 1996, combinado com o art. 35 da Lei nº 8.212, de 24 de julho de 1991;
- 2) inclusão no Cadastro Informativo de Créditos não Quitados do Setor Público Federal (CADIN), impedindo operações de crédito com recursos públicos, a concessão de incentivos fiscais e financeiros e a celebração de convênios e similares que envolvam desembolso de recursos públicos e respectivos aditamentos (Lei nº 10.522, de 19 de julho de 2002);
- 3) encaminhamento ao Ministério Público Federal de Representação Fiscal para Fins Penais nos casos que, em tese, tenha ocorrido crime contra a ordem tributária ou contra a previdência social, por deixar de recolher, no prazo legal, valor de tributo ou de contribuição social, descontado ou cobrado, na qualidade de sujeito passivo de obrigação e que deveria recolher aos cofres públicos (Lei nº 8.137, de 27 de dezembro de 1990 e Código Penal).

No caso de falta de apresentação ou de apresentação de declaração com incorreções ou omissões, o contribuinte ficará sujeito às multas previstas no artigo 32-A da Lei nº 8.212, de 1991, e no art. 7º da Lei nº 10.426, de 24 de abril de 2002.

Não surtirão efeitos as retificações de informações prestadas na DCTFWeb que pretendam excluir ou reduzir débitos:

- enviados para inscrição em Dívida Ativa da União, sejam eles saldos a pagar ou valores apurados em procedimento de auditoria interna;
- incluídos em parcelamento deferido;
- que tenham sido objeto de declaração de compensação não passível de retificação ou cancelamento.

Também não surtirão efeitos as retificações de débitos de tributos em relação aos quais o sujeito passivo tenha sido objeto de procedimento fiscal e/ou nos casos em que a apresentação da declaração ocorra após o prazo decadencial.

Dados do Representante da Pessoa Jurídica

Nome	JULYANE KASSIA DOS SANTOS LIMA
CPF	062.412.684-65
Telefone	-

Recibo de Entrega da DCTFWeb

DCTFWeb recebida via Internet pelo Agente Receptor SERPRO em	13/11/2024 16:57:09
Nº do recibo de entrega	0000050000281109852
DCTFWeb transmitida com assinatura de certificado digital por	019.629.954-37

CNPJ 27.603.095/0001-94	Razão Social H E CONSTRUTORA E ESTRUTURAS LTDA		
Período de Apuração Outubro/2024	Data de Vencimento 19/11/2024	Número do Documento 07.16.24326.3498660-5	Pagar este documento até 21/11/2024
Observações Nº Recibo Declaração: 50000281109852			Valor Total do Documento 680,85

Composição do Documento de Arrecadação					
Código	Denominação	Principal	Multa	Juros	Total
0561	IRRF - RENDIMENTD DO TRABALHO ASSALARIADO	678,62	2,23		680,85
	07 IRRF - RD TRB ASSAL PAÍS/AUS NO EXT A SERV PAÍS PA:10/2024 Vencimento:19/11/2024				
	Totais	678,62	2,23		680,85

Documento de Arrecadação de Receitas Federais

85810000006 4	80850385243 7	26071624326 8	34986605877 1
---------------	---------------	---------------	---------------



CNPJ: 27.603.095/0001-94
Número: 07.16.24326.3498660-5
Pagar até: 21/11/2024
Valor: 680,85

Pague com o PIX



SISBB - SISTEMA DE INFORMACOES BANCO DO BRASIL
21/11/2024 - AUTOATENDIMENTO - 14.01.09
1710801710 0001

Comprovante Pix

CLIENTE: H C E EIRELI
AGENCIA: 1710-8 CONTA: 16.210-8

=====
PAGAMENTO VIA QR CODE

ID: E0000000020241121170054427119698
CNPJ DO PAGADOR: 27.603.095/0001-94
VALOR: R\$680,85
TARIFA: R\$0,00
DATA: 21/11/2024 - 14:00:59
COD PRODUTO: 07162432634986605043242625
DEVEDOR: H E CONSTRUTORA E ESTRUTURAS LTDA
CNPJ DO DEVEDOR: 27.***.***/*-94

PAGO PARA: Receita Federal
CNPJ: 394.460/0058-87
INSTITUICAO: 60701190 ITAÚ UNIBANCO S.A.

Esta transação pode ser tarifada em até 0,99%,
com valor máximo de R\$10,00. O valor definitivo
poderá ser consultado no BB DPJ.

Notificacao enviada em: 21/11/2024 - 14:01:01

=====
DOCUMENTO: 112121
AUTENTICACAO SISBB: 9.9BA.4E8.DC9.F75.11E
=====

BB Capital de Giro Digital pra sua empresa
alavancar negocios e expandir os horizontes.
Contrate no BB Digital, App ou agencias.

=====
Central de Atendimento BB
4004 0001
Consultas, informacoes e servicos transacionais.

SAC BB
0800 729 0722
Informacoes, reclamacoes, cancelamento de produ-
tos e servicos.

Ouvidoria
0800 729 5678
Reclamacoes nao solucionadas nos canais
habituais agencia, SAC e Demais canais de
atendimento.

Atendimento a deficientes auditivos ou fala
0800 729 0088
Informacoes, reclamacoes, cancelamento de cartao
e outros produtos e servicos de Ouvidoria.

 REPÚBLICA FEDERATIVA DO BRASIL CADASTRO NACIONAL DA PESSOA JURÍDICA		
NÚMERO DE INSCRIÇÃO 27.603.095/0001-94 MATRIZ	COMPROVANTE DE INSCRIÇÃO E DE SITUAÇÃO CADASTRAL	DATA DE ABERTURA 26/04/2017
NOME EMPRESARIAL H E CONSTRUTORA E ESTRUTURAS LTDA		
TÍTULO DO ESTABELECIMENTO (NOME DE FANTASIA) *****		PORTE DEMAIS
CÓDIGO E DESCRIÇÃO DA ATIVIDADE ECONÔMICA PRINCIPAL 41.20-4-00 - Construção de edifícios		
CÓDIGO E DESCRIÇÃO DAS ATIVIDADES ECONÔMICAS SECUNDÁRIAS 01.61-0-01 - Serviço de pulverização e controle de pragas agrícolas 01.61-0-99 - Atividades de apoio à agricultura não especificadas anteriormente 38.11-4-00 - Coleta de resíduos não-perigosos 38.12-2-00 - Coleta de resíduos perigosos 42.11-1-01 - Construção de rodovias e ferrovias 42.13-8-00 - Obras de urbanização - ruas, praças e calçadas 42.21-9-01 - Construção de barragens e represas para geração de energia elétrica 42.92-8-01 - Montagem de estruturas metálicas 42.92-8-02 - Obras de montagem industrial 42.99-5-01 - Construção de instalações esportivas e recreativas 42.99-5-99 - Outras obras de engenharia civil não especificadas anteriormente 43.11-8-02 - Preparação de canteiro e limpeza de terreno 43.13-4-00 - Obras de terraplenagem 43.19-3-00 - Serviços de preparação do terreno não especificados anteriormente 43.21-5-00 - Instalação e manutenção elétrica 43.22-3-01 - Instalações hidráulicas, sanitárias e de gás 43.30-4-01 - Impermeabilização em obras de engenharia civil 43.30-4-02 - Instalação de portas, janelas, tetos, divisórias e armários embutidos de qualquer material 43.30-4-04 - Serviços de pintura de edifícios em geral 43.91-6-00 - Obras de fundações		
CÓDIGO E DESCRIÇÃO DA NATUREZA JURÍDICA 206-2 - Sociedade Empresária Limitada		
LOGRADOURO R GUSTAVO MONTEIRO DOS SANTOS	NÚMERO 893	COMPLEMENTO *****
CEP 55.665-000	BAIRRO/DISTRITO CENTRO	MUNICÍPIO CAMOCIM DE SAO FELIX
		UF PE
ENDEREÇO ELETRÔNICO ANDREHVPONTES@BOL.COM.BR		TELEFONE (81) 9930-0436
ENTE FEDERATIVO RESPONSÁVEL (EFR) *****		
SITUAÇÃO CADASTRAL ATIVA	DATA DA SITUAÇÃO CADASTRAL 26/04/2017	
MOTIVO DE SITUAÇÃO CADASTRAL		
SITUAÇÃO ESPECIAL *****		DATA DA SITUAÇÃO ESPECIAL *****

Aprovado pela Instrução Normativa RFB nº 2.119, de 06 de dezembro de 2022.

Emitido no dia 18/07/2024 às 09:51:33 (data e hora de Brasília).

Página: 1/2



REPÚBLICA FEDERATIVA DO BRASIL

CADASTRO NACIONAL DA PESSOA JURÍDICA

NÚMERO DE INSCRIÇÃO 27.603.095/0001-94 MATRIZ	COMPROVANTE DE INSCRIÇÃO E DE SITUAÇÃO CADASTRAL	DATA DE ABERTURA 26/04/2017
---	--	--------------------------------

NOME EMPRESARIAL H E CONSTRUTORA E ESTRUTURAS LTDA

CÓDIGO E DESCRIÇÃO DAS ATIVIDADES ECONÓMICAS SECUNDÁRIAS 43.99-1-03 - Obras de alvenaria 49.23-0-02 - Serviço de transporte de passageiros - locação de automóveis com motorista 49.24-8-00 - Transporte escolar 71.12-0-00 - Serviços de engenharia 77.32-2-01 - Aluguel de máquinas e equipamentos para construção sem operador, exceto andaimes 77.32-2-02 - Aluguel de andaimes 77.39-0-03 - Aluguel de palcos, coberturas e outras estruturas de uso temporário, exceto andaimes 77.39-0-99 - Aluguel de outras máquinas e equipamentos comerciais e industriais não especificados anteriormente, sem operador 78.10-8-00 - Seleção e agenciamento de mão-de-obra 81.21-4-00 - Limpeza em prédios e em domicílios 81.22-2-00 - Imunização e controle de pragas urbanas 81.29-0-00 - Atividades de limpeza não especificadas anteriormente 96.03-3-01 - Gestão e manutenção de cemitérios
--

CÓDIGO E DESCRIÇÃO DA NATUREZA JURÍDICA 206-2 - Sociedade Empresária Limitada
--

LOGRADOURO R GUSTAVO MONTEIRO DOS SANTOS	NÚMERO 893	COMPLEMENTO *****
---	---------------	----------------------

CEP 55.665-000	BAIRRO/DISTRITO CENTRO	MUNICÍPIO CAMOCIM DE SAO FELIX	UF PE
-------------------	---------------------------	-----------------------------------	----------

ENDEREÇO ELETRÔNICO ANDREHVPONTES@BOL.COM.BR	TELEFONE (81) 9930-0436
---	----------------------------

ENTE FEDERATIVO RESPONSÁVEL (EFR) *****
--

SITUAÇÃO CADASTRAL ATIVA	DATA DA SITUAÇÃO CADASTRAL 26/04/2017
-----------------------------	--

MOTIVO DE SITUAÇÃO CADASTRAL

SITUAÇÃO ESPECIAL *****	DATA DA SITUAÇÃO ESPECIAL *****
----------------------------	------------------------------------

Aprovado pela Instrução Normativa RFB nº 2.119, de 06 de dezembro de 2022.

Emitido no dia 18/07/2024 às 09:51:33 (data e hora de Brasília).

Página: 2/2



MINISTÉRIO DA FAZENDA
Secretaria da Receita Federal do Brasil
Procuradoria-Geral da Fazenda Nacional

**CERTIDÃO POSITIVA COM EFEITOS DE NEGATIVA DE DÉBITOS RELATIVOS AOS TRIBUTOS
FEDERAIS E À DÍVIDA ATIVA DA UNIÃO**

Nome: H E CONSTRUTORA E ESTRUTURAS LTDA
CNPJ: 27.603.095/0001-94

Ressalvado o direito de a Fazenda Nacional cobrar e inscrever quaisquer dívidas de responsabilidade do sujeito passivo acima identificado que vierem a ser apuradas, é certificado que:

1. constam débitos administrados pela Secretaria da Receita Federal do Brasil (RFB) com exigibilidade suspensa nos termos do art. 151 da Lei nº 5.172, de 25 de outubro de 1966 - Código Tributário Nacional (CTN), ou objeto de decisão judicial que determina sua desconsideração para fins de certificação da regularidade fiscal, ou ainda não vencidos; e
2. constam nos sistemas da Procuradoria-Geral da Fazenda Nacional (PGFN) débitos inscritos em Dívida Ativa da União (DAU) com exigibilidade suspensa nos termos do art. 151 do CTN, ou garantidos mediante bens ou direitos, ou com embargos da Fazenda Pública em processos de execução fiscal, ou objeto de decisão judicial que determina sua desconsideração para fins de certificação da regularidade fiscal.

Conforme disposto nos arts. 205 e 206 do CTN, este documento tem os mesmos efeitos da certidão negativa.

Esta certidão é válida para o estabelecimento matriz e suas filiais e, no caso de ente federativo, para todos os órgãos e fundos públicos da administração direta a ele vinculados. Refere-se à situação do sujeito passivo no âmbito da RFB e da PGFN e abrange inclusive as contribuições sociais previstas nas alíneas 'a' a 'd' do parágrafo único do art. 11 da Lei nº 8.212, de 24 de julho de 1991.

A aceitação desta certidão está condicionada à verificação de sua autenticidade na Internet, nos endereços <<http://rfb.gov.br>> ou <<http://www.pgfn.gov.br>>.

Certidão emitida gratuitamente com base na Portaria Conjunta RFB/PGFN nº 1.751, de 2/10/2014.
Emitida às 14:38:57 do dia 02/09/2024 <hora e data de Brasília>.
Válida até 01/03/2025.

Código de controle da certidão: **4F08.4D57.1AEA.A70A**
Qualquer rasura ou emenda invalidará este documento.



PREFEITURA MUNICIPAL DE CAMOCIM DE SÃO FÉLIX

SECRETARIA DE ADMINISTRAÇÃO E FINANÇAS

PROCURADORIA JUDICIAL DO MUNICÍPIO

Endereço: PRACA SÃO FELIX, 20-CENTRO Telefone: (81)3743-1156 CNPJ: 10.766.129/0001-69

CERTIDÃO NEGATIVA DE DÉBITOS TRIBUTÁRIOS

CERTIFICO, em cumprimento ao despacho exarado no PROCESSO Nº **/2024 e com base na legislação em vigor, que o contribuinte mencionado abaixo, está quite com os tributos do Cadastro Geral do Município até 01/11/2024.

Nome: H E CONSTRUTORA E ESTRUTURAS LTDA	Sequencial: 33619
CPF/CNPJ: 27.603.095/0001-94	Validade: 31/12/2024

Endereço: RUA GUSTAVO MONTEIRO DOS SANTOS 893
Localização: BAIRRO NOVO CAMOCIM DE SÃO FÉLIX 55665000

Observação:

PREFEITURA MUNICIPAL DE CAMOCIM DE SÃO FÉLIX, 1 de Novembro de 2024

Prefeitura Municipal de Camocim de São Félix

Nataly Bezerra de Lima França

CPF: 057.278.244-60

Assinatura(s) do(s) Responsável(is)

A PREFEITURA MUNICIPAL DE CAMOCIM DE SÃO FÉLIX se reserva o direito de cobrar futuramente, quaisquer dívidas que porventura venham a ser apuradas posteriormente, relativas ao período a que se refere a presente certidão.

Para validar a autenticidade desse documento acesse o Portal do Contribuinte.

<https://gestor.tributosmunicipais.com.br/redesinv/prefeitura/camocimdesaofelix//views:publico/portaldotribuinte/publico/autenticacao/autenticacao.xhtml>

3C73B81380536794A7A0FF0812AA9EA889D6B0ED



CERTIDÃO DE REGULARIDADE FISCAL

Número da Certidão: 2024.000008997182-44

Data de Emissão: 21/10/2024

DADOS DO REQUERENTE

CNPJ: 27.603.095/0001-94

Certificamos, observadas as disposições da legislação vigente e de acordo com os registros existentes neste órgão, que o requerente acima identificado está em situação **REGULAR** perante a Fazenda Pública Estadual. A referida identificação não pertence a contribuinte com inscrição ativa no Cadastro de Contribuintes do Estado de Pernambuco.

A presente certidão não compreende débitos cuja exigibilidade esteja suspensa, nem exclui o direito da Fazenda Pública Estadual, a qualquer tempo, cobrar valores a ela porventura devidos pelo referido requerente.

Esta certidão é válida até **18/01/2025** devendo ser confirmada sua autenticidade através do serviço "ARE VIRTUAL" na página www.sefaz.pe.gov.br.

Inválida para licitação no que se refere ao fornecimento de mercadorias ou prestação de serviços de transporte interestadual e intermunicipal ou comunicação não compreendidos na competência tributária dos municípios se o requerente supracitado estiver localizado em Pernambuco.

OBSERVAÇÕES: NÃO INFORMADO



REPUBLICA FEDERAL DO BRASIL
JUSTIÇA DO TRABALHO

CERTIDÃO NEGATIVA DE DÉBITOS TRABALHISTAS

Nome: H E CONSTRUTORA E ESTRUTURAS LTDA (MATRIZ E FILIAIS)

CNPJ: 27.603.095/0001-94

Certidão nº: 60645596/2024

Expedição: 04/09/2024, às 08:36:08

Validade: 03/03/2025 - 180 (cento e oitenta) dias, contados da data de sua expedição.

Certifica-se que H E CONSTRUTORA E ESTRUTURAS LTDA (MATRIZ E FILIAIS), inscrito(a) no CNPJ sob o nº 27.603.095/0001-94, NÃO CONSTA como inadimplente no Banco Nacional de Devedores Trabalhistas.

Certidão emitida com base nos arts. 642-A e 883-A da Consolidação das Leis do Trabalho, acrescentados pelas Leis ns.º 12.440/2011 e 13.467/2017, e no Ato 01/2022 da CGJT, de 21 de janeiro de 2022. Os dados constantes desta Certidão são de responsabilidade dos Tribunais do Trabalho.

No caso de pessoa jurídica, a Certidão atesta a empresa em relação a todos os seus estabelecimentos, agências ou filiais.

A aceitação desta certidão condiciona-se à verificação de sua autenticidade no portal do Tribunal Superior do Trabalho na Internet (<http://www.tst.jus.br>).

Certidão emitida gratuitamente.

INFORMAÇÃO IMPORTANTE

Do Banco Nacional de Devedores Trabalhistas constam os dados necessários à identificação das pessoas naturais e jurídicas inadimplentes perante a Justiça do Trabalho quanto às obrigações estabelecidas em sentença condenatória transitada em julgado ou em acordos judiciais trabalhistas, inclusive no concernente aos recolhimentos previdenciários, a honorários, a custas, a emolumentos ou a recolhimentos determinados em lei; ou decorrentes de execução de acordos firmados perante o Ministério Público do Trabalho, Comissão de Conciliação Prévia ou demais títulos que, por disposição legal, contiver força executiva.



Certificado de Regularidade do FGTS - CRF

Inscrição: 27.603.095/0001-94
Razão Social: H E CONSTRUTORA E ESTRUTURAS LTDA
Endereço: RUA GUSTAVO MONTEIRO DOS SANTOS 893 / CENTRO / CAMOCIM DE SAO FELIX / PE / 55665-000

A Caixa Econômica Federal, no uso da atribuição que lhe confere o Art. 7, da Lei 8.036, de 11 de maio de 1990, certifica que, nesta data, a empresa acima identificada encontra-se em situação regular perante o Fundo de Garantia do Tempo de Serviço - FGTS.

O presente Certificado não servirá de prova contra cobrança de quaisquer débitos referentes a contribuições e/ou encargos devidos, decorrentes das obrigações com o FGTS.

Validade: 12/11/2024 a 11/12/2024

Certificação Número: 2024111301594924267984

Informação obtida em 25/11/2024 08:31:19

A utilização deste Certificado para os fins previstos em Lei esta condicionada a verificação de autenticidade no site da Caixa:
www.caixa.gov.br



Transferência entre contas diversas

Debitado

Nome PM CSF; PE LEI 7528
Agência 1710-8
Conta corrente 21166-4

Creditado

Nome H C E EIRELI
Agência 1710-8
Conta corrente 16210-8
Valor 27.392,70
Destinação 0
Data Nesta data

Assinada por	JB519646 FLAVIO JOSE CABRAL DE BRITO OLIVEIR	04/12/2024 17:05:11
	JB519644 GIORGE DO CARMO BEZERRA	04/12/2024 17:09:21

Transação efetuada com sucesso.

Transação efetuada com sucesso por: JB519644 GIORGE DO CARMO BEZERRA.



PREFEITURA MUNICIPAL DE CAMOCIM DE SÃO FÉLIX

Praça São Felix, Nº 20 - Centro - Camocim de São Félix/PE

10766129/0001-69

Exercício: 2024

ORDEM DE PAGAMENTO

ORDEM DE PAGAMENTO 06792

DATA: 04/12/2024 VENCTO:04/12/2024 PAGTO: 04/12/2024

Credor.: H E CONSTRUTORA E ESTRUTURAS LTD. CNPJ: 27.603.095/0001-94 Cod: 9814
Endereço: RUA GUSTAVO MONTEIRO DOS SANTOS,
Cidade.: CAMOCIM DE SAO FELIX CEP: 55665-000

Discriminação..:

VALOR SUBEMPENHO NESTA DATA PARA PAGAMENTO DA NF 830 REFERENTA AO 8º BM P
ARCIAL. AO CONTRATO 247/2024. CONFORME PL 047/2024, CONCORRENCIA ELETRON
ICA 002/2024, PARA CONSTRUÇÃO DE UMA PRAÇA NAS MARGENS DA PE 103 NA ENTRADA D
Valor 29.645,78

(vinte e nove mil, seiscentos e quarenta e cinco reais e setenta e oito centavos)

Despesa Bruta: RR\$ 29.645,78

Table with 8 columns: EMP/SUB N., LOCAL, FUNCIONAL, NATUREZA, VALOR, ANULAÇÃO, DESCONTO, LÍQUIDO. Row 1: 1441 / 4 GL 020901 15.451.0150.1027.0000 4.4.90.51.00 RR\$ 29.645,78 RR\$ 0,00 RR\$ 2.253,08 RR\$ 27.392,70. Row 2: TOTAL RR\$ 29.645,78 RR\$ 0,00 RR\$ 2.253,08 RR\$ 27.392,70

Despesa Líquida: RR\$ 27.392,70

ORDEM DE PAGAMENTO

PAGUE-SE __/__/__

George do Carmo Bezerra
Prefeito

Pagamento efetuado com o(s) seguinte(s) Recurso(s):

Table with 4 columns: Banco, Conta, Cheque, Valor R\$. Row 1: 001 | 21.166-4 | transf | RR\$ 27.392,70. Row 2: TOTAL. . . RR\$ 27.392,70

Despesa paga em 04/12/2024 Com os recursos acima discriminados

Flávio José Cabral de Brito Oliveira
Tesoureiro

RECIBO: Recebi(emos) o valor constante deste(s) Empenho(s)

__/__/__

Ass: _____

Nome: _____
CGC/CPF: _____



PREFEITURA MUNICIPAL DE CAMOCIM DE SÃO FÉLIX

Praça São Felix, Nº 20 - Centro - Camocim de São Félix/PE

CNPJ:10766129/0001-69

Nota de Empenho

0689

Dados do Fornecedor

Table with fields: Código (7), Nome do Fornecedor (INSTITUTO NACIONAL DO SEGURO SOCIAL), Endereço (AV RUI BARBOSA 250 55012-080), Cidade (CARUARU), U.F. (PE), C.N.P.J./C.P.F. (29.979.036/0194-02)

Especificação do Material ou Serviço

Table with 2 columns: Descrição do Empenho (VALOR REFERENTE AO REPASSE EM FAVOR DO INSS...), Valor Bruto R\$ (1.304,31)

Table with 2 columns: Código (99 95 11), Classificação da Despesa Empenhada (EXTRA ORÇAMENTARIA INSS PRESTADOR DE SERVIÇOS PESSOA JURIDICA - EFD-REINF), Ficha: 9221

Table with 2 columns: Fonte de Recurso (Recursos nao Destinados a Contrapartida), Código de Aplicação (001 Ordinário)

Dados do Empenho

Table with 4 columns: Tipo de Empenho (EX - Extra), Data da Emissão (04/12/2024), Vencimento (20/01/2025), Saldo Anterior (-476.646,90), Licitação (modalidade) (DISPENSA), Nº da Licitação, Processo, Valor do Empenho (1.304,31), Requisição, Documento, Saldo na Atual (-477.951,21)

Table with 2 columns: Descontas, Valor Líquido R\$ (1.304,31)

Table with 2 columns: VALOR A SER PAGO R\$ (1.304,31), um mil, trezentos e quatro reais e trinta e um centavos

Table with 2 columns: Deduzido da dotação própria (Data: 04/12/2024), Atesto/Liquidação que conferi e recebi o(s) material(ais)/serviço(s) (Assinatura: Anderson Luis Lemos de Melo, Responsável)

Table with 2 columns: Cheque Nº (423.009), Conta (23-809-0), Data (30/12/2024), Recibo (Recebi(emos) a importância de R\$ 1.304,31)

CNPJ 10.766.129/0001-69	Razão Social MUNICIPIO DE CAMOCIM DE SAO FELIX		
Período de Apuração Dezembro/2024	Data de Vencimento 20/01/2025	Número do Documento 07.16.24362.9994589-5	Pagar este documento até 20/01/2025
Observações Nº Recibo Declaração: 50000296620532			Valor Total do Documento 1.304,41

Composição do Documento de Arrecadação

Código	Denominação	Principal	Multa	Juros	Total
1162	CP PATRONAL - RETENÇÃO LEI 9.711/98	1.384,41			1.384,41
	01 CP PATRONAL - RETENÇÃO LEI 9.711/98				
	PA:12/2024 Vencimento:20/81/2025				
	CNO:90.020.42151/71 CNPJ Prestador:27.603.095/0001-94				
	Totais	1.384,41			1.384,41

SEMDA (Versão:5.2.0) Página: 1 / 1 27/12/2024 14:07:24

85800000013 5 04410385250 8 20071624362 0 99945895389 6

AUTENTICAÇÃO MECÂNICA

Documento de Arrecadação de Receitas Federais

85800000013 5	04410385250 8	20071624362 0	99945895389 6
---------------	---------------	---------------	---------------



CNPJ: 10.766.129/0001-69
Número: 07.16.24362.9994589-5
Pagar até: 20/01/2025
Valor: 1.304,41

Pague com o PIX



SISBB - SISTEMA DE INFORMACOES BANCO DO BRASIL
30/12/2024 - AUTOATENDIMENTO - 08.16.55
1710801710 SEGUNDA VIA 0001

COMPROVANTE DE PAGAMENTO

CLIENTE: PM CSF; TRIBS MUNS

AGENCIA: 1710-8 CONTA: 23.809-0

=====

Convenio RFB-DARF CDOIGO DE BARRAS

Agente Arrecadador: CNC 001 Banco do Brasil S.A.

Codigo de Barras 8580000013-5 04410385250-8

20071624362-0 99945895389-6

Data do pagamento 30/12/2024

Numero do Documento 07.16.24362.9994589-5

Valor Total 1.304,41

Modelo aprovado pelo Ato Declaratorio Executivo

Conjunto nº 01 de 31 de outubro de 2011

DOCUMENTO: 123009

AUTENTICACAO SISBB: 4.5A6.C61.07F.822.D98

Transação efetuada com sucesso por: JB519646 Flávio Jose Cabral de Brito Oliveir.



PREFEITURA MUNICIPAL DE CAMOCIM DE SÃO FÉLIX

Praça São Felix, Nº 20 - Centro - Camocim de São Félix/PE

10766129/0001-69

Exercício: 2024

ORDEM DE PAGAMENTO

ORDEM DE PAGAMENTO 07885

DATA: 30/12/2024 VENCTO:20/01/2025 PAGTO: 30/12/2024

Credor.: INSTITUTO NACIONAL DO SEGURO SOC CNPJ: 29.979.036/0194-02 Cod: 7

Endereço: AV RUI BARBOSA

Cidade.: CARUARU

CEP: 55012-080

Discriminação..:

VALOR REFERENTE AO REPASSE EM FAVOR DO INSS, CORRESPONDENTE A RETENÇÃO DO I NSS PRESTADOR DE SERVIÇOS PESSOA JURIDICA - EFD-REINF DA NF Nº 830 CNPJ 27 .603.095/0001-94. HE CONSTRUTORA E ESTRUTURAS LTDA. CONFORME EMPENHO 141/4

Valor 1.304,31

(um mil, trezentos e quatro reais e trinta e um centavos) * * * * *

Despesa Bruta: RR\$ 1.304,31

Table with columns: EMP/SUB, N., LOCAL, FUNCIONAL, NATUREZA, VALOR, ANULAÇÃO, DESCONTO, LÍQUIDO. Row 1: 669 / 1 EX 999511 RR\$ 1.304,31 RR\$ 0,00 RR\$ 0,00 RR\$ 1.304,31. Row 2: TOTAL RR\$ 1.304,31 RRS 0,00 RRS 0,00 RRS 1.304,31

Despesa Líquida: RR\$ 1.304,31

ORDEM DE PAGAMENTO

PAGUE-SE __/__/__

George do Carmo Bezerra
Prefeito

Pagamento efetuado com o(s) seguinte(s) Recurso(s):

Table with columns: Banco, Conta, Cheque, Valor R\$. Row 1: 001 | 23.809-0 | 123009 | RR\$ 1.304,31. Row 2: TOTAL . . . RR\$ 1.304,31

Despesa paga em 30/12/2024 Com os recursos acima discriminados

Flávio José Cabral de Brito Oliveira
Tesoureiro

RECIBO: Recebi(emos) o valor constante deste(s) Empenho(s)

__/__/__

Ass: _____

Nome: _____
CGC/CPF: _____