



**PREFEITURA MUNICIPAL DE CAMOCIM DE SÃO FÉLIX**  
Praça São Felix, Nº 20 - Centro - Camocim de São Félix/PE  
CNPJ: 10766129/0001-69

**NOTA DE LIQUIDAÇÃO**  
  
1441 / 1

NOTA DE LIQUIDAÇÃO Nº	1	TIPO:	GL	FICHA:	1260	DATA:	12/09/2024	REQUISIÇÃO Nº:	
LICITAÇÃO: DISPENSA				DOCUMENTO:			VENCIMENTO: 12/09/2024		
NOME:	H E CONSTRUTORA E ESTRUTURAS LTDA			27.603.095/0001-94			CÓDIGO: 9814		
ENDEREÇO:	RUA GUSTAVO MONTEIRO DOS SANTOS, 893			55665-000			CAMOCIM DE SAO FELIX		
DESCRIÇÃO DO MATERIAL E/OU SERVIÇO								VALOR TOTAL	
VALOR SUBEMPENHO NESTA DATA PARA PAGAMENTO DA NF 755 REFERENTA AO 3º BM PARCIAL. AO CONTRATO 247/2024. CONFORME PL 047/2024, CONCORRÊNCIA ELETRONICA 002/2024, PARA CONSTRUÇÃO DE UMA PRAÇA NAS MARGENS DA PE 103 NA ENTRADA DA CIDADE DE CAMOCIM DE SAO FELIX/PE. RECURSOS DO REPASSE DA EMENDA PARLAMENTAR DE Nº 202439130007, C/C 672.008-0 CEF E DEMAIS CLAUSULAS DO CONTRATO.								63.084,22	
CÓDIGO		CLASSIFICAÇÃO DA DESPESA EMPENHADA							
02		PREFEITURA MUNICIPAL							
02 09 01		DEPARTAMENTO DE SERVIÇOS DE OBRAS PÚBLICAS							
4.4.90.51.99		OUTRAS OBRAS E INSTALAÇÕES							
15.451.0150.1027.0000		CONSTRUÇÃO, AMPLIAÇÃO E OU/ REFORMA DE PRAÇAS, PARQUES E JARDINS							
Fonte de Recurso					Código de Aplicação				
0	Recursos não Destinados a Contrapartida				110	GERAL			
05	TRANSFERÊNCIAS E CONVÊNIOS FEDERAIS-VINCULADOS				003	EMENDAS			
80	Recursos de Convênio								
0	Recursos não Destinados a Contrapartida								
VALOR DO EMPENHO		LIQUIDADO ATÉ A DATA		VALOR DESTA LIQUIDAÇÃO		SALDO A LIQUIDAR			
500.000,00		63.084,22		63.084,22		436.915,78			
Descontos:								Valor Líquido R\$:	
IRRF- OUTROS RENDIMENTOS-PRINCIPAL						757,01		58.289,82	
ISSON - PRINCIPAL						1.261,68			
INSS PRESTADOR DE SERVIÇOS PESSOA JURÍDICA - EFD-REINF						2.775,71			
VALOR A SER PAGO R\$		58.289,82							
sessenta e três mil e oitenta e quatro reais e vinte e dois centavos *****									
LIQUIDAÇÃO AUTORIZADO EM				12/09/2024		Anderson Luis Lemos de Melo			
						Sec. de Infra Estrutura			
						Matrícula: 25840			
A DESPESA REFERENTE A ESTA LIQUIDAÇÃO, FOI DEVIDAMENTE PROCESSADA, ENCONTRANDO-SE EM ORDEM PARA PAGAMENTO.									
DATA					DATA				
LIQUIDADO					ORDEM DE PAGAMENTO, PAGUE-SE:				
DATA					DATA				
Departamento de Contabilidade					George do Carmo Bezerra CPF: 031.411.334-76 Prefeito				
DESPESA PAGA EM					RECIBO				
BANCO	CONTA	CHEQUE	VALOR		RECEBI(EMOS) O VALOR CONSTANTE OESTE SUBEMPENHO.				
104	672.008-0	TRASF.	58.289,82						
 Paulo José Cabral de Brito Oliveira CPF: 027.947.324-98 Tesoureiro					NOME: CNPJ/CPF:				

672.008-0

Contrato nº 247/2024  
Processo licitatório nº 047/2024  
Concorrência eletrônica nº 002/2024

EMENDA ESPECIAL  
202439130007

CONSTRUÇÃO DE 01 (UMA) PRAÇA NAS MARGENS DE PE 103 NA  
ENTRADA DA CIDADE DE CAMOCIM DE SÃO FELIX

# NOTAS FISCAIS CERTIDÕES



**Contrato nº 247/2024**  
**Processo licitatório nº 047/2024**  
**Concorrência eletrônica nº 002/2024**

**CONSTRUÇÃO DE 01 (UMA) PRAÇA NAS MARGENS DE PE 103 NA  
ENTRADA DA CIDADE DE CAMOCIM DE SÃO FELIX**

## **3º BOLETIM DE MEDIÇÃO**

**Em anexo:**

- 1. Nota Fiscal**
- 2. Boletim de Medição**
- 3. Memória de Cálculo**
- 4. Composição de Custo**
- 5. Diário de Obra**
- 6. ART E CNO**
- 7. Crea da Empresa**
- 8. Relação de Folha de Pagamento com Alocação em CNO**
- 9. FGTS com Comprovante de Pagamento**
- 10. Previdenciário DCTFWeb, (Recibo)**
- 11. Certidões fiscais**



**PREFEITURA DE CAMOCIM DE SÃO FELIX**  
**SECRETARIA DE ADMINISTRAÇÃO E FINANÇAS**  
**NFSe Nota Fiscal de Serviços Eletrônica**

Praça São Félix N° 26 - Centro, CEP 55665-000 - Camocim de São Félix - PE  
 TEL.: (81)3743-1156 CNPJ: 10.766.129/0001-69



Número da Nota: **00000755**  
 Competência: **SET/2024**  
 Data e Hora Emissão: **12/09/2024 11:02:57**  
 Código de Verificação: **BD3N-16LJJ**

**INFORMAÇÕES FISCAIS**

Exigibilidade do ISS: **EXIGÍVEL** Regime de Tributação: **NORMAL** Município de Incidência do ISS: **CAMOCIM DE SÃO FELIX - PE** Local da Prestação: **CAMOCIM DE SÃO FELIX - PE**  
 Número do RPS: Série do RPS: Tipo do RPS: Emissão do RPS: ISS Retido: **SIM**

**PRESTADOR DE SERVIÇOS**

CPF/CNPJ: **27.603.095/0001-94** Inscrição Municipal: **1670**  
 Nome/Razão Social: **H E CONSTRUTORA E ESTRUTURAS LTDA**  
 Endereço: **GUSTAVO MONTEIRO DOS SANTOS, NOVO. 893 CASA**  
 Município: **CAMOCIM DE SÃO FELIX** UF: **PE** CEP: **0**  
 E-mail: TEL:

**TOMADOR DE SERVIÇOS**

CPF/CNPJ: **10.766.129/0001-69** Inscrição Municipal: **341** Inscrição Estadual: **---**  
 Nome/Razão Social: **PREFEITURA MUNICIPAL DE CAMOCIM DE SÃO FELIX**  
 Endereço: **PRC SAO FELIX, 20 CENTRO**  
 Município: **CAMOCIM DE SÃO FELIX** UF: **PE** CEP: **55665000**  
 E-mail:

**DISCRIMINAÇÃO DOS SERVIÇOS**

1 RM 03 - CONSTRUCAO DE UMA NOVA PRACA AS MARGENS DA PE-103 #QTD:1 - V.UKD.:R\$63.084,22 - TOTAL.:R\$63.084,22  
 REFERENTE ( RECURSO DE EMENDA - 202439130007 - ANDRE FERREIRA), SERVICOS DE CONTRUCAO DE 01 (UMA) PRACA NAS MARGENS DA PE-103, LOCALIZADA NA ENTRADA DA CIDADE, NO MUNICIPIO DE CAMOCIM DE SAO FELIX, DE ACORDO COM O CONTRATO N 247/2024, PROCESSO LICITATORIO N 047/2024, CONCORRENCIA ELETRONICA N 002/2024, CONFORME 03 BOLETIM DE MEDICAO EM ANEXO.

OBS:  
 MÃO DE OBRA 40% 25.233,69  
 MATERIAL 60% 37.050,53  
 INSS 2.775,71  
 ISS 1.261,68  
 IRPJ 757,01

DADOS BANCARIOS:  
 AG: 1710-8  
 CC: 16210-8  
 BANCO DO BRASIL

**VALOR TOTAL DA NOTA = R\$ 63.084,22**

Atividade Prestada: **500283 - CONSTRUCAO CIVIL EM GERAL (6,00 UFM)TRANSP. DE ESTUDANTE, LOCAÇÃO DE M** Código CNAE: **4120400**  
**702 - 702 - Execução, por administração, empreitada ou subempreitada, de obras de construção civil, hidráulica ou elétrica e de outras**

Valor Líquido (R\$)	Valor das Deduções (R\$)	Base de Cálculo (R\$)	Alíquota (%)	Valor do ISS (R\$)
57.658,97	0,00	63.084,22	3,00%	1.892,53
COFINS (R\$)	INSS (R\$)	PIS (R\$)	CSLL (R\$)	IRRF (R\$)
0,00	2.775,71	0,00	0,00	757,01
Outras Retenções(R\$)	0,00			

**OUTRAS INFORMAÇÕES**

- Esta NFS-e foi emitida com respaldo no decreto de N°13/2012.  
 - O ISS desta NFS-e será RETIDO pelo Tomador de Serviço.  
 - Data de vencimento do ISS desta NFS-e: 15/10/2024.  
<https://www.tributosmunicipais.com.br/NFE-CamocimSaoFelix/notaFiscalAction.do?operacao=verificarAutenticidade>

61643026330357

<https://www.tributosmunicipais.com.br/NFE-CamocimSaoFelix/notaFiscalAction.do?operacao=verificarAutenticidade> acesse o site para verificar a

## CÁLCULO DE RETENÇÕES

<b>VALOR TOTAL DA NOTA (R\$)</b>	<b>R\$ 63.084,22</b>
IRRF (1,2%)	R\$ 757,01
ISS (5%)	R\$ 1.261,68
INSS	R\$ 2.775,71
<b>LÍQUIDO</b>	<b>R\$ 58.289,86</b>

Material	R\$ 37.850,53
Mão de Obra	R\$ 25.233,69

**PREFEITURA MUNICIPAL DE CAMOCIM DE SÃO FELIX**  
SECRETARIA DE INFRAESTRUTURA



CONTRATAÇÃO: HE CONSTRUTORA E ESTRUTURAS LTDA CNPJ: 27.403.095/0001-94				DATA: 11/07/2024	
OBJETO: CONSTRUÇÃO DE UMA PRAÇA AS MARGENS DA PE-302, NA ENTRADA DA CIDA DE CAMOCIM DE SÃO FELIX - PE					
PLANOJA CONTRATUAL		LOCAL: MUNICÍPIO DE CAMOCIM DE SÃO FELIX - PE		PERÍODO DA MEDIÇÃO: 05/05/2024 a 31/07/2024	
CDRMO	UNIDADE	DESCRIÇÃO	QUANTIDADE	PREÇO UNITÁRIO	VALOR TOTAL
PLANOJA CONTRATUAL		VALORES EFETIVADOS		VALORES A MEDIR	
			QUANTIDADE	VALORES	QUANTIDADE
		ACRÉDITADO		TOTAL	
		TOTAL		TOTAL	
		TOTAL		TOTAL	
		TOTAL		TOTAL	
3.0	ADMINISTRAÇÃO LOCAL				
3.1	ADMINISTRAÇÃO LOCAL	3.1.1. FOMENTO E INSTALAÇÃO DE PLACA DE OBRAS COM CHAPA GALVANIZADA, LESTEADURA DE MADEIRA AL. 0,20X22, 1x	6,00	1.372,30	6,00
3.1	ADMINISTRAÇÃO LOCAL	3.1.1. FOMENTO E INSTALAÇÃO DE PLACA DE OBRAS COM CHAPA GALVANIZADA, LESTEADURA DE MADEIRA AL. 0,20X22, 1x	6,00	1.372,30	6,00
3.2	ADMINISTRAÇÃO LOCAL	3.2.1. SERVIÇOS PRELIMINARES E CANTIER DE OBRAS			
3.3	ADMINISTRAÇÃO LOCAL	3.3.1. LANCAR COM TUBA METALICA AL. 0,20X22, 1x	640,00	54.380,79	640,00
3.4	ADMINISTRAÇÃO LOCAL	3.4.1. INSTAÇÃO DE MANTENÇÃO PROVISÓRIA PARA TAMPOTE DE CANTA E ANINHAMENTO (50X77X43) COM MATERIAS NOVOS	1,00	11.501,67	1,00
3.5	ADMINISTRAÇÃO LOCAL	3.5.1. DRENAÇÃO DE LUBRIFICANTES AL. 0,20X22, 1x	1,00	5.553,20	1,00
3.6	ADMINISTRAÇÃO LOCAL	3.6.1. CANALIZAÇÃO DE POLÍTERMO, 1000 LITROS/HR (TUBOS TUBOS, CONEXÕES, CÔNEXÃO DE BOMBA, FOMENTO E INSTALAÇÃO AL. 0,20X22, 1x	1,00	5.553,20	1,00
3.7	ADMINISTRAÇÃO LOCAL	3.7.1. TUBAÇÃO DE MADEIRA PARA SINALIZAÇÃO (50X77X43) COM MATERIAS NOVOS	1,00	653,24	1,00
3.8	ADMINISTRAÇÃO LOCAL	3.8.1. SERVIÇOS PRELIMINARES E CANTIER DE OBRAS			
3.9	ADMINISTRAÇÃO LOCAL	3.9.1. SERVIÇOS PRELIMINARES E CANTIER DE OBRAS			
4.0	ADMINISTRAÇÃO LOCAL	4.0.1. SERVIÇOS PRELIMINARES E CANTIER DE OBRAS			
4.1	ADMINISTRAÇÃO LOCAL	4.1.1. SERVIÇOS PRELIMINARES E CANTIER DE OBRAS			
4.2	ADMINISTRAÇÃO LOCAL	4.2.1. SERVIÇOS PRELIMINARES E CANTIER DE OBRAS			
4.3	ADMINISTRAÇÃO LOCAL	4.3.1. SERVIÇOS PRELIMINARES E CANTIER DE OBRAS			
4.4	ADMINISTRAÇÃO LOCAL	4.4.1. SERVIÇOS PRELIMINARES E CANTIER DE OBRAS			
4.5	ADMINISTRAÇÃO LOCAL	4.5.1. SERVIÇOS PRELIMINARES E CANTIER DE OBRAS			
4.6	ADMINISTRAÇÃO LOCAL	4.6.1. SERVIÇOS PRELIMINARES E CANTIER DE OBRAS			
4.7	ADMINISTRAÇÃO LOCAL	4.7.1. SERVIÇOS PRELIMINARES E CANTIER DE OBRAS			
4.8	ADMINISTRAÇÃO LOCAL	4.8.1. SERVIÇOS PRELIMINARES E CANTIER DE OBRAS			
4.9	ADMINISTRAÇÃO LOCAL	4.9.1. SERVIÇOS PRELIMINARES E CANTIER DE OBRAS			
4.10	ADMINISTRAÇÃO LOCAL	4.10.1. SERVIÇOS PRELIMINARES E CANTIER DE OBRAS			
4.11	ADMINISTRAÇÃO LOCAL	4.11.1. SERVIÇOS PRELIMINARES E CANTIER DE OBRAS			
4.12	ADMINISTRAÇÃO LOCAL	4.12.1. SERVIÇOS PRELIMINARES E CANTIER DE OBRAS			
4.13	ADMINISTRAÇÃO LOCAL	4.13.1. SERVIÇOS PRELIMINARES E CANTIER DE OBRAS			
4.14	ADMINISTRAÇÃO LOCAL	4.14.1. SERVIÇOS PRELIMINARES E CANTIER DE OBRAS			
4.15	ADMINISTRAÇÃO LOCAL	4.15.1. SERVIÇOS PRELIMINARES E CANTIER DE OBRAS			
4.16	ADMINISTRAÇÃO LOCAL	4.16.1. SERVIÇOS PRELIMINARES E CANTIER DE OBRAS			
4.17	ADMINISTRAÇÃO LOCAL	4.17.1. SERVIÇOS PRELIMINARES E CANTIER DE OBRAS			
4.18	ADMINISTRAÇÃO LOCAL	4.18.1. SERVIÇOS PRELIMINARES E CANTIER DE OBRAS			
4.19	ADMINISTRAÇÃO LOCAL	4.19.1. SERVIÇOS PRELIMINARES E CANTIER DE OBRAS			
4.20	ADMINISTRAÇÃO LOCAL	4.20.1. SERVIÇOS PRELIMINARES E CANTIER DE OBRAS			
4.21	ADMINISTRAÇÃO LOCAL	4.21.1. SERVIÇOS PRELIMINARES E CANTIER DE OBRAS			
4.22	ADMINISTRAÇÃO LOCAL	4.22.1. SERVIÇOS PRELIMINARES E CANTIER DE OBRAS			
4.23	ADMINISTRAÇÃO LOCAL	4.23.1. SERVIÇOS PRELIMINARES E CANTIER DE OBRAS			
4.24	ADMINISTRAÇÃO LOCAL	4.24.1. SERVIÇOS PRELIMINARES E CANTIER DE OBRAS			
4.25	ADMINISTRAÇÃO LOCAL	4.25.1. SERVIÇOS PRELIMINARES E CANTIER DE OBRAS			
4.26	ADMINISTRAÇÃO LOCAL	4.26.1. SERVIÇOS PRELIMINARES E CANTIER DE OBRAS			
4.27	ADMINISTRAÇÃO LOCAL	4.27.1. SERVIÇOS PRELIMINARES E CANTIER DE OBRAS			
4.28	ADMINISTRAÇÃO LOCAL	4.28.1. SERVIÇOS PRELIMINARES E CANTIER DE OBRAS			
4.29	ADMINISTRAÇÃO LOCAL	4.29.1. SERVIÇOS PRELIMINARES E CANTIER DE OBRAS			
4.30	ADMINISTRAÇÃO LOCAL	4.30.1. SERVIÇOS PRELIMINARES E CANTIER DE OBRAS			
4.31	ADMINISTRAÇÃO LOCAL	4.31.1. SERVIÇOS PRELIMINARES E CANTIER DE OBRAS			
4.32	ADMINISTRAÇÃO LOCAL	4.32.1. SERVIÇOS PRELIMINARES E CANTIER DE OBRAS			
4.33	ADMINISTRAÇÃO LOCAL	4.33.1. SERVIÇOS PRELIMINARES E CANTIER DE OBRAS			
4.34	ADMINISTRAÇÃO LOCAL	4.34.1. SERVIÇOS PRELIMINARES E CANTIER DE OBRAS			
4.35	ADMINISTRAÇÃO LOCAL	4.35.1. SERVIÇOS PRELIMINARES E CANTIER DE OBRAS			
4.36	ADMINISTRAÇÃO LOCAL	4.36.1. SERVIÇOS PRELIMINARES E CANTIER DE OBRAS			
4.37	ADMINISTRAÇÃO LOCAL	4.37.1. SERVIÇOS PRELIMINARES E CANTIER DE OBRAS			
4.38	ADMINISTRAÇÃO LOCAL	4.38.1. SERVIÇOS PRELIMINARES E CANTIER DE OBRAS			
4.39	ADMINISTRAÇÃO LOCAL	4.39.1. SERVIÇOS PRELIMINARES E CANTIER DE OBRAS			
4.40	ADMINISTRAÇÃO LOCAL	4.40.1. SERVIÇOS PRELIMINARES E CANTIER DE OBRAS			
4.41	ADMINISTRAÇÃO LOCAL	4.41.1. SERVIÇOS PRELIMINARES E CANTIER DE OBRAS			
4.42	ADMINISTRAÇÃO LOCAL	4.42.1. SERVIÇOS PRELIMINARES E CANTIER DE OBRAS			
4.43	ADMINISTRAÇÃO LOCAL	4.43.1. SERVIÇOS PRELIMINARES E CANTIER DE OBRAS			
4.44	ADMINISTRAÇÃO LOCAL	4.44.1. SERVIÇOS PRELIMINARES E CANTIER DE OBRAS			
4.45	ADMINISTRAÇÃO LOCAL	4.45.1. SERVIÇOS PRELIMINARES E CANTIER DE OBRAS			
4.46	ADMINISTRAÇÃO LOCAL	4.46.1. SERVIÇOS PRELIMINARES E CANTIER DE OBRAS			
4.47	ADMINISTRAÇÃO LOCAL	4.47.1. SERVIÇOS PRELIMINARES E CANTIER DE OBRAS			
4.48	ADMINISTRAÇÃO LOCAL	4.48.1. SERVIÇOS PRELIMINARES E CANTIER DE OBRAS			
4.49	ADMINISTRAÇÃO LOCAL	4.49.1. SERVIÇOS PRELIMINARES E CANTIER DE OBRAS			
4.50	ADMINISTRAÇÃO LOCAL	4.50.1. SERVIÇOS PRELIMINARES E CANTIER DE OBRAS			
4.51	ADMINISTRAÇÃO LOCAL	4.51.1. SERVIÇOS PRELIMINARES E CANTIER DE OBRAS			
4.52	ADMINISTRAÇÃO LOCAL	4.52.1. SERVIÇOS PRELIMINARES E CANTIER DE OBRAS			
4.53	ADMINISTRAÇÃO LOCAL	4.53.1. SERVIÇOS PRELIMINARES E CANTIER DE OBRAS			
4.54	ADMINISTRAÇÃO LOCAL	4.54.1. SERVIÇOS PRELIMINARES E CANTIER DE OBRAS			
4.55	ADMINISTRAÇÃO LOCAL	4.55.1. SERVIÇOS PRELIMINARES E CANTIER DE OBRAS			
4.56	ADMINISTRAÇÃO LOCAL	4.56.1. SERVIÇOS PRELIMINARES E CANTIER DE OBRAS			
4.57	ADMINISTRAÇÃO LOCAL	4.57.1. SERVIÇOS PRELIMINARES E CANTIER DE OBRAS			
4.58	ADMINISTRAÇÃO LOCAL	4.58.1. SERVIÇOS PRELIMINARES E CANTIER DE OBRAS			
4.59	ADMINISTRAÇÃO LOCAL	4.59.1. SERVIÇOS PRELIMINARES E CANTIER DE OBRAS			
4.60	ADMINISTRAÇÃO LOCAL	4.60.1. SERVIÇOS PRELIMINARES E CANTIER DE OBRAS			
4.61	ADMINISTRAÇÃO LOCAL	4.61.1. SERVIÇOS PRELIMINARES E CANTIER DE OBRAS			
4.62	ADMINISTRAÇÃO LOCAL	4.62.1. SERVIÇOS PRELIMINARES E CANTIER DE OBRAS			
4.63	ADMINISTRAÇÃO LOCAL	4.63.1. SERVIÇOS PRELIMINARES E CANTIER DE OBRAS			
4.64	ADMINISTRAÇÃO LOCAL	4.64.1. SERVIÇOS PRELIMINARES E CANTIER DE OBRAS			
4.65	ADMINISTRAÇÃO LOCAL	4.65.1. SERVIÇOS PRELIMINARES E CANTIER DE OBRAS			
4.66	ADMINISTRAÇÃO LOCAL	4.66.1. SERVIÇOS PRELIMINARES E CANTIER DE OBRAS			
4.67	ADMINISTRAÇÃO LOCAL	4.67.1. SERVIÇOS PRELIMINARES E CANTIER DE OBRAS			
4.68	ADMINISTRAÇÃO LOCAL	4.68.1. SERVIÇOS PRELIMINARES E CANTIER DE OBRAS			
4.69	ADMINISTRAÇÃO LOCAL	4.69.1. SERVIÇOS PRELIMINARES E CANTIER DE OBRAS			
4.70	ADMINISTRAÇÃO LOCAL	4.70.1. SERVIÇOS PRELIMINARES E CANTIER DE OBRAS			
4.71	ADMINISTRAÇÃO LOCAL	4.71.1. SERVIÇOS PRELIMINARES E CANTIER DE OBRAS			
4.72	ADMINISTRAÇÃO LOCAL	4.72.1. SERVIÇOS PRELIMINARES E CANTIER DE OBRAS			

**PREFEITURA MUNICIPAL DE CAMOCIM DE SÃO FÉLIX**  
SECRETARIA DE INFRAESTRUTURA



CÓDIGO	UNIDADE	QUANTIDADE	PREÇO UNITÁRIO	PREÇO UNITÁRIO COM IPI	VALORES TOTAIS	QUANTIDADES MEDIDAS			ACRÉDITO TOTAL	VALORES	%			
						PLANEJAMENTO	PRECÍDIO	ACRÉDITO				ACRÉDITO ANTERIOR	PERÍODO	ACRÉDITO TOTAL
CONTRATAÇÃO: HE CONSTRUTORA E ESTRUTURAS LTDA CNPJ: 22.603.095/0001-94 ENDEREÇO: CONSTRUÇÃO DE UMA PRAÇA AS MARGENS DA R. FÉLIX, NA ENTRADA DA CIDADE DE CAMOCIM DE SÃO FÉLIX - PE DATA DA ORDEM DE SERVIÇO: 02/06/2024 LOCAL: MUNICÍPIO DE CAMOCIM DE SÃO FÉLIX - PE DATA DA MEDIÇÃO: 05/09/2024 VALOR DA MEDIÇÃO: R\$ 63.084,22 VALOR DO CONTRATO REPROGRAMADO: R\$ 482.153,33 VALORES MEDIDOS (R\$)														
RECURSO DE EMENDA - 102431310007 - ANDRÉ FERREIRA CONTRATO: 242/2024 DATA DA MEDIÇÃO: 11/09/2024 VALOR DA MEDIÇÃO: R\$ 4.604,30 VALORES MEDIDOS (R\$)														
4.2.1	117,81 m²	12,01 R\$	21,14 R\$	4.604,30 R\$	8,00 R\$	0,00 R\$	0,00 R\$	0,00 R\$	217,83 R\$	4.604,30 R\$	100,00%			
4.4	2,00 m²	105,11 R\$	130,11 R\$	261,18 R\$	0,00 R\$	0,00 R\$	0,00 R\$	0,00 R\$	2,00 R\$	261,18 R\$	100,00%			
4.8.1	141,10 m²	0,95 R\$	1,17 R\$	611,08 R\$	0,00 R\$	0,00 R\$	0,00 R\$	0,00 R\$	141,10 R\$	611,08 R\$	100,00%			
4.9.1	512,88 m²	66,01 R\$	41,91 R\$	41.910,51 R\$	0,00 R\$	0,00 R\$	0,00 R\$	0,00 R\$	512,88 R\$	42.830,52 R\$	100,00%			
4.9.2	10,85 m	4,00 R\$	69,70 R\$	914,84 R\$	0,00 R\$	0,00 R\$	0,00 R\$	0,00 R\$	10,85 R\$	914,84 R\$	100,00%			
4.9.3	3,66 m²	12,01 R\$	31,14 R\$	119,63 R\$	0,00 R\$	0,00 R\$	0,00 R\$	0,00 R\$	3,66 R\$	119,63 R\$	100,00%			
4.9.5	1,69 m²	169,11 R\$	711,09 R\$	1.176,15 R\$	0,00 R\$	0,00 R\$	0,00 R\$	0,00 R\$	1,69 R\$	1.236,53 R\$	100,00%			
5.0	2,00 UNID	0.015,21 R\$	9.976,11 R\$	10.951,02 R\$	0,00 R\$	0,00 R\$	0,00 R\$	0,00 R\$	2,00 R\$	19.953,02 R\$	100,00%			
6.1	67,00 m³	106,15 R\$	1.171,66 R\$	8.865,42 R\$	0,00 R\$	0,00 R\$	0,00 R\$	0,00 R\$	67,00 R\$	8.865,42 R\$	100,00%			
6.2.1	1,00 UN	2.742,25 R\$	3.410,96 R\$	3.410,96 R\$	0,00 R\$	0,00 R\$	0,00 R\$	0,00 R\$	1,00 R\$	3.410,96 R\$	100,00%			
6.2.2	1,00 UN	1.447,25 R\$	1.797,77 R\$	1.797,77 R\$	0,00 R\$	0,00 R\$	0,00 R\$	0,00 R\$	1,00 R\$	1.297,22 R\$	100,00%			
6.2.9	1,00 UN	1.699,71 R\$	2.109,74 R\$	2.109,74 R\$	0,00 R\$	0,00 R\$	0,00 R\$	0,00 R\$	1,00 R\$	2.107,26 R\$	100,00%			
6.2.4	1,00 UN	8.410,61 R\$	10.467,47 R\$	10.467,47 R\$	0,00 R\$	0,00 R\$	0,00 R\$	0,00 R\$	1,00 R\$	10.467,47 R\$	100,00%			
6.8	2,00 UN	602,76 R\$	747,67 R\$	1.495,34 R\$	0,00 R\$	0,00 R\$	0,00 R\$	0,00 R\$	2,00 R\$	1.495,34 R\$	100,00%			
7.1	2,00 UN	1.901,00 R\$	2.369,28 R\$	4.738,56 R\$	0,00 R\$	0,00 R\$	0,00 R\$	0,00 R\$	2,00 R\$	4.228,56 R\$	100,00%			
7.3	2,00 UN	1.841,28 R\$	2.281,21 R\$	4.562,49 R\$	0,00 R\$	0,00 R\$	0,00 R\$	0,00 R\$	2,00 R\$	4.323,50 R\$	100,00%			
7.4	2,00 UN	1.911,19 R\$	2.370,53 R\$	4.741,06 R\$	0,00 R\$	0,00 R\$	0,00 R\$	0,00 R\$	2,00 R\$	4.102,10 R\$	100,00%			
8.8	50,00 m²	101,86 R\$	741,11 R\$	14.620,18 R\$	0,00 R\$	0,00 R\$	0,00 R\$	0,00 R\$	50,00 R\$	14.640,18 R\$	100,00%			
8.2	118,37 m²	31,46 R\$	16,11 R\$	1.947,88 R\$	0,00 R\$	0,00 R\$	0,00 R\$	0,00 R\$	118,37 R\$	1.947,88 R\$	100,00%			
9.1.1	1,00 UN	157,82 R\$	444,26 R\$	444,26 R\$	0,00 R\$	0,00 R\$	0,00 R\$	0,00 R\$	1,00 R\$	444,26 R\$	100,00%			
9.1.2	10,00 UN	10,95 R\$	11,95 R\$	119,50 R\$	0,00 R\$	0,00 R\$	0,00 R\$	0,00 R\$	10,00 R\$	119,50 R\$	100,00%			
9.1.3	0,00 UN	33,69 R\$	66,36 R\$	0,00 R\$	0,00 R\$	0,00 R\$	0,00 R\$	0,00 R\$	0,00 R\$	0,00 R\$	100,00%			
9.1	2,00 UN	11,15 R\$	11,15 R\$	14,60 R\$	0,00 R\$	0,00 R\$	0,00 R\$	0,00 R\$	2,00 R\$	3.460,00 R\$	100,00%			
9.2	200,00 m	3,02 R\$	1,74 R\$	716,00 R\$	0,00 R\$	0,00 R\$	0,00 R\$	0,00 R\$	200,00 R\$	748,00 R\$	100,00%			
9.2.1	100,00 m	4,07 R\$	10,01 R\$	1.081,00 R\$	0,00 R\$	0,00 R\$	0,00 R\$	0,00 R\$	100,00 R\$	1.001,00 R\$	100,00%			

HE CONSTRUTORA E ESTRUTURAS LTDA  
CNPJ: 27.603.095/0001-94  
R. Gustavo Monteiro dos Santos, nº 893  
Centro, Camocim de São Félix - PE

HE CONSTRUTORA E ESTRUTURAS LTDA  
Gleice Kelly da Oliveira Lima  
Engenheira Civil  
CREA/PE: 1818883724

Aerton Magno N. da Silva  
Engenheiro Civil  
CREA - 32617PE / 1801682453

**PREFEITURA MUNICIPAL DE CAMOCIM DE SÃO FELIX**  
SECRETARIA DE INFRAESTRUTURA



CÓDIGO	UNIDADE	QUANTIDADE	PREÇO UNITÁRIO	VALORES TOTAIS	ACUMULADO		VALOR DO CONTRATO REPROJEIONADO PERÍODO	VALORES TOTAIS	SALDO À REALIZAR	PERÍODO DA MEDIÇÃO	DATA
					ANTERIOR	TOTAL					
9.1.4	M	400,00	R\$ 11,50	R\$ 4.600,00	R\$ 19,74	R\$ 7.900,00	R\$ 7.900,00	R\$ 7.900,00	400,00	11/09/2024	11/09/2024
9.1.1	UN	50,00	R\$ 484,81	R\$ 24.240,50	R\$ 477,80	R\$ 24.718,30	R\$ 24.718,30	R\$ 24.718,30	30,00	11/09/2024	11/09/2024
9.1.2	UN	23,00	R\$ 96,23	R\$ 2.213,29	R\$ 119,50	R\$ 2.742,79	R\$ 2.742,79	R\$ 2.742,79	23,00	11/09/2024	11/09/2024
9.1.3	UN	12,00	R\$ 1.099,75	R\$ 13.197,00	R\$ 1.648,64	R\$ 14.845,64	R\$ 14.845,64	R\$ 14.845,64	12,00	11/09/2024	11/09/2024
9.1.4	UN	10,00	R\$ 602,42	R\$ 6.024,20	R\$ 611,18	R\$ 6.111,80	R\$ 6.111,80	R\$ 6.111,80	10,00	11/09/2024	11/09/2024
9.1.5	UN	5,00	R\$ 84,50	R\$ 422,50	R\$ 104,98	R\$ 527,48	R\$ 527,48	R\$ 527,48	5,00	11/09/2024	11/09/2024
10.1	m²	8,17	R\$ 24,11	R\$ 197,17	R\$ 93,11	R\$ 771,17	R\$ 771,17	R\$ 771,17	8,17	11/09/2024	11/09/2024
10.2	m²	2,79	R\$ 23,18	R\$ 64,67	R\$ 28,76	R\$ 80,79	R\$ 80,79	R\$ 80,79	2,79	11/09/2024	11/09/2024
10.3	m²	27,90	R\$ 109,60	R\$ 3.056,70	R\$ 116,07	R\$ 3.232,77	R\$ 3.232,77	R\$ 3.232,77	27,90	11/09/2024	11/09/2024
10.4	m²	46,50	R\$ 70,18	R\$ 3.263,27	R\$ 87,18	R\$ 4.050,45	R\$ 4.050,45	R\$ 4.050,45	46,50	11/09/2024	11/09/2024
10.5	m²	93,00	R\$ 9,02	R\$ 838,86	R\$ 7,47	R\$ 694,71	R\$ 694,71	R\$ 694,71	93,00	11/09/2024	11/09/2024
10.6	m²	93,00	R\$ 10,56	R\$ 981,48	R\$ 17,04	R\$ 1.578,96	R\$ 1.578,96	R\$ 1.578,96	93,00	11/09/2024	11/09/2024
10.7	m²	12,70	R\$ 242,86	R\$ 3.084,32	R\$ 301,51	R\$ 3.825,83	R\$ 3.825,83	R\$ 3.825,83	12,70	11/09/2024	11/09/2024
10.8	m²	98,56	R\$ 17,01	R\$ 1.676,52	R\$ 21,16	R\$ 2.085,68	R\$ 2.085,68	R\$ 2.085,68	98,56	11/09/2024	11/09/2024
10.9	m²	15,24	R\$ 84,86	R\$ 1.293,83	R\$ 105,36	R\$ 1.609,19	R\$ 1.609,19	R\$ 1.609,19	15,24	11/09/2024	11/09/2024
11.0	m²	63,58	R\$ 3,48	R\$ 221,26	R\$ 4,37	R\$ 275,63	R\$ 275,63	R\$ 275,63	63,58	11/09/2024	11/09/2024
11.1	UN	10,00	R\$ 151,19	R\$ 1.511,90	R\$ 940,17	R\$ 2.452,07	R\$ 2.452,07	R\$ 2.452,07	10,00	11/09/2024	11/09/2024
11.2	UN	4,00	R\$ 1.029,16	R\$ 4.116,64	R\$ 1.771,19	R\$ 5.887,83	R\$ 5.887,83	R\$ 5.887,83	4,00	11/09/2024	11/09/2024
11.3	UN	16,00	R\$ 234,89	R\$ 3.758,24	R\$ 289,15	R\$ 4.647,39	R\$ 4.647,39	R\$ 4.647,39	16,00	11/09/2024	11/09/2024
11.4	UN	1,00	R\$ 2.877,16	R\$ 2.877,16	R\$ 3.179,12	R\$ 6.056,51	R\$ 6.056,51	R\$ 6.056,51	1,00	11/09/2024	11/09/2024
11.5	UN	196,00	R\$ 10,09	R\$ 1.977,84	R\$ 17,15	R\$ 3.354,99	R\$ 3.354,99	R\$ 3.354,99	196,00	11/09/2024	11/09/2024
12.1	UN	1,00	R\$ 6.063,19	R\$ 6.063,19	R\$ 5.787,83	R\$ 11.851,02	R\$ 11.851,02	R\$ 11.851,02	1,00	11/09/2024	11/09/2024
12.2	UN	1,00	R\$ 7.960,81	R\$ 7.960,81	R\$ 9.540,81	R\$ 17.501,62	R\$ 17.501,62	R\$ 17.501,62	1,00	11/09/2024	11/09/2024
12.3	UN	3,00	R\$ 493,18	R\$ 1.479,54	R\$ 500,41	R\$ 1.979,95	R\$ 1.979,95	R\$ 1.979,95	3,00	11/09/2024	11/09/2024
12.4	UN	1,00	R\$ 962,82	R\$ 962,82	R\$ 1.120,15	R\$ 2.082,97	R\$ 2.082,97	R\$ 2.082,97	1,00	11/09/2024	11/09/2024
13.1	UN	14,79	R\$ 29,18	R\$ 430,72	R\$ 21,81	R\$ 322,93	R\$ 322,93	R\$ 322,93	14,79	11/09/2024	11/09/2024
13.2	UN	12,00	R\$ 144,50	R\$ 1.734,00	R\$ 179,90	R\$ 2.153,90	R\$ 2.153,90	R\$ 2.153,90	12,00	11/09/2024	11/09/2024
13.3	UN	13,00	R\$ 117,16	R\$ 1.523,08	R\$ 417,50	R\$ 1.940,58	R\$ 1.940,58	R\$ 1.940,58	13,00	11/09/2024	11/09/2024

HE CONSTRUTORA E ESTRUTURAS LTDA  
CNPJ: 27.603.095/0001-94  
Rua Gustavo M. Monteiro dos Santos, nº 89,  
Centro, Camocim de São Felix - PE  
CREA/PE: 1818883724

Aerton Magno N. da Silva  
Eng. Civil  
CREA - 32617PE/1801682453

HE CONSTRUTORA E ESTRUTURAS LTDA  
Gleice Kelly da Oliveira Lima  
Eng. Civil  
CREA/PE: 1818883724



**PREFEITURA MUNICIPAL DE CAMOCIM DE SÃO FÉLIX**  
SECRETARIA DE INFRAESTRUTURA



CONTRATAÇÃO: HE CONSTRUTORA E ESTRUTURAS LTDA CNPJ: 27.609.095/0001-94		DATA DA ORDEM DE SERVIÇO: 07/06/2024		RECURSO DE EMENDA: 202439130007 - ANO DE FERRERA		LOCAL: MUNICÍPIO DE CAMOCIM DE SÃO FÉLIX - PE		VIGÊNCIA DA MEDIÇÃO: 05/09/2024 *		DATA: 11/09/2024		
OBJETO: CONSTRUÇÃO DE UMA PRAÇA AS MARFINS DA PE 105, NA ENTRADA DA CIDADE DE CAMOCIM DE SÃO FÉLIX - PE		PROCESSO LICITATÓRIO: 047/2024		CONTRATO: 247/2024		VALOR DO CONTRATO REPROGRAMADO: R\$ 887.169,39		VALOR DA MEDIÇÃO: R\$		VALOR DA MEDIÇÃO: R\$ 63.004,22		
PLANO DE MEDIÇÃO		QUANTIDADES MEDIADAS		VALORES MEDIADOS (R\$)		VALORES MEDIADOS (R\$)		SALDO A MEDIR		SALDO A MEDIR		
CODIGO	DESCRIÇÃO	UNIDADE	QUANTIDADE	PREÇO UNITÁRIO COM IPI	VALORES TOTAIS	ACUMULADO ANTERIOR	ACUMULADO TOTAL	PERÍODO	ACUMULADO TOTAL	QUANTIDADE	VALORES	%
13.4	PLANTA PATRIARCA (COM PRIMA TUBARIA LARGA) M=1,20M	un	1,00	412,41	412,41	R\$	R\$	R\$	R\$	3,00	R\$ 452,41	100,00%
13.5	JARDIM LINDO (COM PLANTAS)	un	100,00	21,40	2.140,00	R\$	R\$	R\$	R\$	100,00	R\$ 9.148,00	100,00%
13.6	PLANTAS SAMPANHAS (COM PLANTAS)	un	200,00	5,18	1.036,00	R\$	R\$	R\$	R\$	200,00	R\$ 12.778,00	100,00%
13.7	PLANTAS DE BORDO DE CARRILHÃO (COM PLANTAS)	un	200,00	5,18	1.036,00	R\$	R\$	R\$	R\$	200,00	R\$ 12.778,00	100,00%
13.8	PLANTAS DE BORDO DE CARRILHÃO (COM PLANTAS)	un	200,00	5,18	1.036,00	R\$	R\$	R\$	R\$	200,00	R\$ 12.778,00	100,00%
13.9	PLANTAS DE BORDO DE CARRILHÃO (COM PLANTAS)	un	200,00	5,18	1.036,00	R\$	R\$	R\$	R\$	200,00	R\$ 12.778,00	100,00%
14.1	PLANTAS DE BORDO DE CARRILHÃO (COM PLANTAS)	un	200,00	5,18	1.036,00	R\$	R\$	R\$	R\$	200,00	R\$ 12.778,00	100,00%
VALOR CONTRATADO REPROGRAMADO: R\$ 887.169,39						VALOR ACUMULADO: R\$ 343.143,07						
VALOR DO CONTRATO REPROGRAMADO: R\$						VALOR DO CONTRATO REPROGRAMADO: R\$						
VALOR DA MEDIÇÃO: R\$						VALOR DA MEDIÇÃO: R\$						

**Aerton Magro N. da Silva**  
 Engenheiro Civil  
 CREA - 32617PE / 1801682453

HE CONSTRUTORA E ESTRUTURAS LTDA  
 Gleyce Kelly da Oliveira Lima  
 Engenheira Civil  
 CREA/PE: 1818883724

HE CONSTRUTORA E ESTRUTURAS LTDA  
 CNPJ: 27.609.095/0001-94  
 Gustavo Monteiro dos Santos, nº 893  
 Rua Camocim de São Félix, 105



**CAMOCIM**  
DE SÃO FÉLIX

**PREFEITURA MUNICIPAL DE CAMOCIM DE SÃO FÉLIX - PE**

MEMÓRIA DE CÁLCULO - 3º BOLETIM DE MEDIÇÃO

OBRA:	CONSTRUÇÃO DE UMA PRAÇA ÀS MARGENS DA PE-103, NA ENTRADA DA CIDADE DE CAMOCIM DE SÃO FÉLIX - PE			
LOCAL:	MUNICÍPIO DE CAMOCIM DE SÃO FÉLIX - PE			
ITEM	DESCRIÇÃO	UND	QUANT.	MEMÓRIA DE CÁLCULO
1.0	ADMINISTRAÇÃO LOCAL			
1.1	ADMINISTRAÇÃO LOCAL	UND	0,10	0,1
4.0	PISO / PAVIMENTAÇÃO			
4.6	INTERTRAVADO			
4.6.1	EXECUÇÃO DE PASSEIO EM PISO INTERTRAVADO, COM BLOCO RETANGULAR COR NATURAL DE 20 X 10 CM, ESPESSURA 6 CM. AF 10/2022	m²	500,00	ÁREA DE INTERTRAVADO: 500,00 M²
4.7	GUIA (MEIO-FIO)			
4.7.1	ASSENTAMENTO DE GUIA (MEIO-FIO) EM TRECHO RÉTO, CONFECCIONADA EM CONCRETO PRÉ-FABRICADO, DIMENSÕES 100X15X13X30 CM (COMPRIMENTO X BASE INFERIOR X BASE SUPERIOR X ALTURA). AF 01/2024	M	260,90	MEIO-FIO DO PASSEIO DE CONCRETO: 260,90 M
4.7.2	ASSENTAMENTO DE GUIA (MEIO-FIO) EM TRECHO CURVO, CONFECCIONADA EM CONCRETO PRÉ-FABRICADO, DIMENSÕES 39X6,5X6,5X19 CM (COMPRIMENTO X BASE INFERIOR X BASE SUPERIOR X ALTURA), PARA DELIMITAÇÃO DE JARDINS, PRAÇAS OU PASSEIOS. AF 01/2024	M	240,00	MEIO-FIO DAS ÁREAS INTERNAS DA PRAÇA (CONTORNOS DAS ÁREAS COM GRAMA): 240,00 M

Aerton Magno N. da Silva  
Eng. Civil  
CREA - 32617/PE / 1801682453

HE CONSTRUTORA E ESTRUTURAS LTDA  
Gleice Kelly de Oliveira Lins  
Eng. Civil  
CREA/PE: 1818883724

HE CONSTRUTORA E ESTRUTURAS LTDA  
CNPJ: 27.603.095/0001-94  
Rua Gustavo Monteiro dos Santos, nº 893  
Centro, Camocim de São Félix - PE

PREFEITURA DE CAMOCIM DE SÃO FÉLIX  
3º BOLETIM DE MEDIÇÃO

OBRA: CONSTRUÇÃO DE UMA PRAÇA ÀS MARGENS DA PE-103, NA ENTRADA DA CIDADE DE CAMOCIM DE SÃO FÉLIX - PE

LOCAL: MUNICÍPIO DE CAMOCIM DE SÃO FÉLIX - PE

RELATÓRIO FOTOGRÁFICO

Foto 01



Foto 02



Foto 03



Foto 04



Foto 05



Foto 06

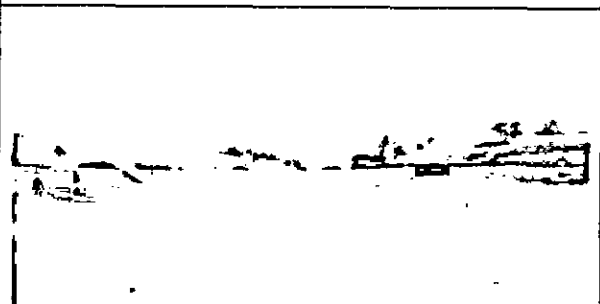

Foto 07

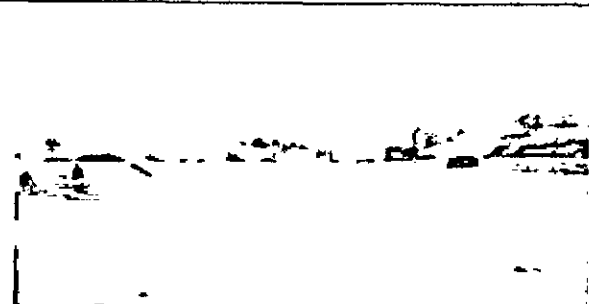

Foto 08

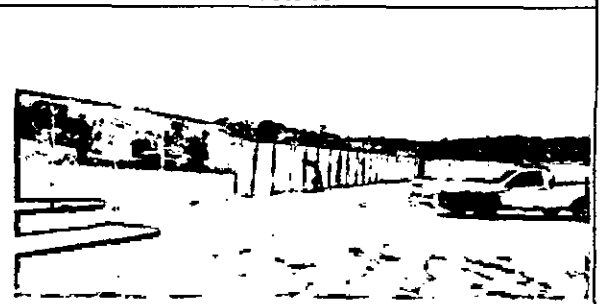

Aerton Magno N. da Silva  
Eng. Civil  
CREA - 32617PE / 1801682453

HE CONSTRUTORA E ESTRUTURAS LTDA  
Gleice Kelly de Oliveira Lins  
Eng(a). Civil  
CREA/PE: 1818883724

HE CONSTRUTORA E ESTRUTURAS LTDA  
CNPJ: 27.603.095/0001-94  
Rua Gustavo Monteiro dos Santos, n° 893  
Centro, Camocim de São Félix - PE

PREFEITURA DE CAMOCIM DE SÃO FÉLIX  
3º BOLETIM DE MEDIÇÃO

OBRA: CONSTRUÇÃO DE UMA PRAÇA ÀS MARGENS DA PE-103, NA ENTRADA DA CIDADE DE CAMOCIM DE SÃO FÉLIX - PE

LOCAL: MUNICÍPIO DE CAMOCIM DE SÃO FÉLIX - PE

RELATÓRIO FOTOGRÁFICO

Foto 09



Foto 10



Foto 11



Foto 12



Foto 13

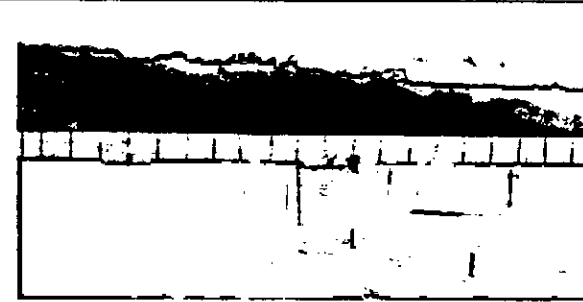

Foto 14



Aerton Magno N. da Silva  
Eng(a) Civil  
CREA - 32617PE / 1801682453

HE CONSTRUTORA E ESTRUTURAS LTDA  
Gleice Kelly de Oliveira Lima  
Eng(a) Civil  
CREA/PE: 1818883724

HE CONSTRUTORA E ESTRUTURAS LTDA  
CNPJ: 27.603.095/0001-94  
Rua Gustavo Monteiro dos Santos, nº 893  
Centro, Camocim de São Félix - PE



H E CONSTRUTORA E ESTRUTURAS EIRELI  
Rua Gustavo Monteiro dos Santos, 893 - Centro - Camocim de São Félix  
CEP: 55.665-000  
CNPJ: 27.603.095/0001-94

**RELATÓRIO DIÁRIO DE OBRA (RDO)**

**PERÍODO: 05/09/2024**

**OBRA:** CONSTRUÇÃO DE UMA PRAÇA ÀS MARGENS DA PE-103, NA ENTRADA DA CIDADE DE CAMOCIM DE SÃO FÉLIX - PE  
**LOCAL:** MUNICÍPIO DE CAMOCIM DE SÃO FÉLIX - PE

MÃO DE OBRA INDIRETA		MÃO DE OBRA DIRETA		EQUIPAMENTOS	
FUNÇÃO / CARGO	QTDE	FUNÇÃO / CARGO	QTDE	DESCRIÇÃO	QTDE
ENGENHEIRO	1	AJUDANTE GERAL			
ENCARREGADO	1	PEDREIRO			

**TAREFAS REALIZADAS**

1.	ASSENTAMENTO DE MEIO-FIO;
2.	ASSENTAMENTO DE INTERTRAVADO.
3.	
4.	
5.	
6.	
7.	
8.	
9.	
10.	
11.	
12.	
13.	
14.	
15.	

**OCORRÊNCIAS**

1.	
2.	
3.	
4.	
5.	

**ASSINATURAS**

HE CONSTRUTORA E ESTRUTURAS LTDA  
Gleice Kelly de Oliveira Lins  
Eng(a) Civil  
CREA/PE: 1818883724

HE CONSTRUTORA E ESTRUTURAS LTDA  
CNPJ: 27.603.095/0001-94  
Rua Gustavo Monteiro dos Santos, nº 893  
Centro, Camocim de São Félix - PE

Aerton Magno N. da Silva  
Eng(a) Civil  
CREA - 32617PE / 1801682453

RESPONSÁVEL TÉCNICO

CONTRATADA

CONTRATANTE



**RELATÓRIO DIÁRIO DE OBRA (RDO)**

**PERÍODO: 06/09/2024**

**OBRA:** CONSTRUÇÃO DE UMA PRAÇA ÀS MARGENS DA PE-103, NA ENTRADA DA CIDADE DE CAMOCIM DE SÃO FÉLIX - PE  
**LOCAL:** MUNICÍPIO DE CAMOCIM DE SÃO FÉLIX - PE

MÃO DE OBRA INDIRETA		MÃO DE OBRA DIRETA		EQUIPAMENTOS	
FUNÇÃO / CARGO	QTDE	FUNÇÃO / CARGO	QTDE	DESCRIÇÃO	QTDE
ENGENHEIRO	1	AJUDANTE GERAL			
ENCARREGADO	1	PEDREIRO			

**TAREFAS REALIZADAS**

1.	ASSENTAMENTO DE MEIO-FIO;
2.	ASSENTAMENTO DE INTERTRAVADO.
3.	
4.	
5.	
6.	
7.	
8.	
9.	
10.	
11.	
12.	
13.	
14.	
15.	

**OCORRÊNCIAS**

1.	
2.	
3.	
4.	
5.	

**ASSINATURAS**

HE CONSTRUTORA E ESTRUTURAS LTDA  
Gleice Kelly de Oliveira Lins  
Eng(a) Civil  
CREA/PE: 1818883724

HE CONSTRUTORA E ESTRUTURAS LTDA  
CNPJ: 27.603.095/0001-94  
Rua Gustavo Monteiro dos Santos, nº 893  
Centro, Camocim de São Félix - PE

Aerton Magno N. da Silva  
Eng. Civil  
CREA - 32617PE / 1801682453

RESPONSÁVEL TÉCNICO

CONTRATADA

CONTRATANTE



H E CONSTRUTORA E ESTRUTURAS EIRELI  
Rua Gustavo Monteiro dos Santos, 893 - Centro - Camocim de São Félix  
CEP: 55.665-000  
CNPJ: 27.603.095/0001-94

**RELATÓRIO DIÁRIO DE OBRA (RDO)**

**PERÍODO: 09/09/2024**

**OBRA:** CONSTRUÇÃO DE UMA PRAÇA ÀS MARGENS DA PE-103, NA ENTRADA DA CIDADE DE CAMOCIM DE SÃO FÉLIX - PE

**LOCAL:** MUNICÍPIO DE CAMOCIM DE SÃO FÉLIX - PE

MÃO DE OBRA INDIRETA		MÃO DE OBRA DIRETA		EQUIPAMENTOS	
FUNÇÃO / CARGO	QTDE	FUNÇÃO / CARGO	QTDE	DESCRIÇÃO	QTDE
ENGENHEIRO	1	AJUDANTE GERAL			
ENCARREGADO	1	PEDREIRO			

**TAREFAS REALIZADAS**

1.	ASSENTAMENTO DE MEIO-FIO;
2.	ASSENTAMENTO DE INTERTRAVADO.
3.	
4.	
5.	
6.	
7.	
8.	
9.	
10.	
11.	
12.	
13.	
14.	
15.	

**OCORRÊNCIAS**

1.	
2.	
3.	
4.	
5.	

**ASSINATURAS**

HE CONSTRUTORA E ESTRUTURAS LTDA  
Gleice Kelly de Oliveira Lima  
Eng(a) Civil  
CREA/PE: 1818883724

HE CONSTRUTORA E ESTRUTURAS LTDA  
CNPJ: 27.603.095/0001-94  
Rua Gustavo Monteiro dos Santos, nº 893  
Centro, Camocim de São Félix - PE

Aerton Magno N. da Silva  
Eng(a) Civil  
CREA - 32617PE / 1801682453

RESPONSÁVEL TÉCNICO

CONTRATADA

CONTRATANTE



H E CONSTRUTORA E ESTRUTURAS EIRELI  
Rua Gustavo Monteiro dos Santos, 893 - Centro - Camocim de São Félix  
CEP: 55.665-000  
CNPJ: 27.603.095/0001-94

**RELATÓRIO DIÁRIO DE OBRA (RDO)**

**PERÍODO: 10/09/2024**

**OBRA:** CONSTRUÇÃO DE UMA PRAÇA ÀS MARGENS DA PE-103, NA ENTRADA DA CIDADE DE CAMOCIM DE SÃO FÉLIX - PE

**LOCAL:** MUNICÍPIO DE CAMOCIM DE SÃO FÉLIX - PE

MÃO DE OBRA INDIRETA		MÃO DE OBRA DIRETA		EQUIPAMENTOS	
FUNÇÃO / CARGO	QTDE	FUNÇÃO / CARGO	QTDE	DESCRIÇÃO	QTDE
ENGENHEIRO	1	AJUDANTE GERAL			
ENCARREGADO	1	PEDREIRO			

**TAREFAS REALIZADAS**

1.	ASSENTAMENTO DE MEIO-FIO;
2.	ASSENTAMENTO DE INTERTRAVADO.
3.	
4.	
5.	
6.	
7.	
8.	
9.	
10.	
11.	
12.	
13.	
14.	
15.	

**OCORRÊNCIAS**

1.	
2.	
3.	
4.	
5.	

**ASSINATURAS**

HE CONSTRUTORA E ESTRUTURAS LTDA  
Gleice Kelly de Oliveira Lima  
Eng(a) Civil  
CREA/PE: 1818883724

HE CONSTRUTORA E ESTRUTURAS LTDA  
CNPJ: 27.603.095/0001-94  
Rua Gustavo Monteiro dos Santos, nº 893  
Centro, Camocim de São Félix - PE

Aerton Magno N. da Silva  
Eng(a) Civil  
CREA - 32617PE / 1801682453

RESPONSÁVEL TÉCNICO

CONTRATADA

CONTRATANTE





H E CONSTRUTORA E ESTRUTURAS EIRELI  
Rua Gustavo Monteiro dos Santos, 893 - Centro - Camocim de São Félix  
CEP: 55.665-000  
CNPJ: 27.603.095/0001-94

## RELATÓRIO DIÁRIO DE OBRA (RDO)

PERÍODO: 11/09/2024

OBRA: CONSTRUÇÃO DE UMA PRAÇA ÀS MARGENS DA PE-103, NA ENTRADA DA CIDADE DE CAMOCIM DE SÃO FÉLIX - PE

LOCAL: MUNICÍPIO DE CAMOCIM DE SÃO FÉLIX - PE

MÃO DE OBRA INDIRETA		MÃO DE OBRA DIRETA		EQUIPAMENTOS	
FUNÇÃO / CARGO	QTDE	FUNÇÃO / CARGO	QTDE	DESCRIÇÃO	QTDE
ENGENHEIRO	1	AJUDANTE GERAL			
ENCARREGADO	1	PEDREIRO			

### TAREFAS REALIZADAS

1.	ASSENTAMENTO DE MEIO-FIO;
2.	ASSENTAMENTO DE INTERTRAVADO.
3.	
4.	
5.	
6.	
7.	
8.	
9.	
10.	
11.	
12.	
13.	
14.	
15.	

### OCORRÊNCIAS

1.	
2.	
3.	
4.	
5.	

### ASSINATURAS

HE CONSTRUTORA E ESTRUTURAS LTDA  
Gleice Kelly de Oliveira Lins  
Eng. Civil  
CREA/PE: 1818883724

HE CONSTRUTORA E ESTRUTURAS LTDA  
CNPJ: 27.603.095/0001-94  
Rua Gustavo Monteiro dos Santos, nº 893  
Centro, Camocim de São Félix - PE

Aerton Magno N. da Silva  
Eng. Civil  
CREA - 32617PE / 1801682453

RESPONSÁVEL TÉCNICO

CONTRATADA

CONTRATANTE



**RELATÓRIO DIÁRIO DE OBRA (RDO)**

**PERÍODO: 05/09/2024**

**OBRA: CONSTRUÇÃO DE UMA PRAÇA ÀS MARGENS DA PE-103, NA ENTRADA DA CIDADE DE CAMOCIM DE SÃO FÉLIX - PE**

**LOCAL: MUNICÍPIO DE CAMOCIM DE SÃO FÉLIX - PE**

MÃO DE OBRA INDIRETA		MÃO DE OBRA DIRETA		EQUIPAMENTOS	
FUNÇÃO / CARGO	QTDE	FUNÇÃO / CARGO	QTDE	DESCRIÇÃO	QTDE
ENGENHEIRO	1	AJUDANTE GERAL			
ENCARREGADO	1	PEDREIRO			

**TAREFAS REALIZADAS**

1.	ASSENTAMENTO DE MEIO-FIO;
2.	ASSENTAMENTO DE INTERTRAVADO.
3.	
4.	
5.	
6.	
7.	
8.	
9.	
10.	
11.	
12.	
13.	
14.	
15.	

**OCORRÊNCIAS**

1.	
2.	
3.	
4.	
5.	

**ASSINATURAS**

HE CONSTRUTORA E ESTRUTURAS LTDA  
Gleice Kelly de Oliveira Lins  
Eng. Civil  
CREA/PE/1818883724

HE CONSTRUTORA E ESTRUTURAS LTDA  
CNPJ: 27.603.095/0001-94  
Rua Gustavo Monteiro dos Santos, nº 893  
Centro, Camocim de São Félix - PE  
CONTRATADA

Aerton Magno N. da Silva  
Eng. Civil  
CREA - 32617PE / 1801682453

RESPONSÁVEL TÉCNICO

CONTRATANTE



H E CONSTRUTORA E ESTRUTURAS EIRELI  
Rua Gustavo Monteiro dos Santos, 893 - Centro - Camocim de São Félix  
CEP: 55.665-000  
CNPJ: 27.603.095/0001-94

**RELATÓRIO DIÁRIO DE OBRA (RDO)**

**PERÍODO: 06/09/2024**

**OBRA:** CONSTRUÇÃO DE UMA PRAÇA ÀS MARGENS DA PE-103, NA ENTRADA DA CIDADE DE CAMOCIM DE SÃO FÉLIX - PE

**LOCAL:** MUNICÍPIO DE CAMOCIM DE SÃO FÉLIX - PE

MÃO DE OBRA INDIRETA		MÃO DE OBRA DIRETA		EQUIPAMENTOS	
FUNÇÃO / CARGO	QTDE	FUNÇÃO / CARGO	QTDE	DESCRIÇÃO	QTDE
ENGENHEIRO	1	AJUDANTE GERAL			
ENCARREGADO	1	PEDREIRO			

**TAREFAS REALIZADAS**

1.	ASSENTAMENTO DE MEIO-FIO;
2.	ASSENTAMENTO DE INTERTRAVADO.
3.	
4.	
5.	
6.	
7.	
8.	
9.	
10.	
11.	
12.	
13.	
14.	
15.	

**OCORRÊNCIAS**

1.	
2.	
3.	
4.	
5.	

**ASSINATURAS**

HE CONSTRUTORA E ESTRUTURAS LTDA  
Gleice Kelly de Oliveira Lins  
Eng(a) Civil  
CREA/PE: 1618883724

HE CONSTRUTORA E ESTRUTURAS LTDA  
CNPJ: 27.603.095/0001-94  
Rua Gustavo Monteiro dos Santos, nº 893  
Centro, Camocim de São Félix - PE

Aerton Magno N. da Silva  
Eng(a) Civil  
CREA - 32617PE / 1801682453

RESPONSÁVEL TÉCNICO

CONTRATADA

CONTRATANTE



H E CONSTRUTORA E ESTRUTURAS EIRELI  
Rua Gustavo Monteiro dos Santos, 893 - Centro - Camocim de São Félix  
CEP: 55.665-000  
CNPJ: 27.603.095/0001-94

**RELATÓRIO DIÁRIO DE OBRA (RDO)**

**PERÍODO: 09/09/2024**

**OBRA:** CONSTRUÇÃO DE UMA PRAÇA ÀS MARGENS DA PE-103, NA ENTRADA DA CIDADE DE CAMOCIM DE SÃO FÉLIX - PE

**LOCAL:** MUNICÍPIO DE CAMOCIM DE SÃO FÉLIX - PE

MÃO DE OBRA INDIRETA		MÃO DE OBRA DIRETA		EQUIPAMENTOS	
FUNÇÃO / CARGO	QTDE	FUNÇÃO / CARGO	QTDE	DESCRIÇÃO	QTDE
ENGENHEIRO	1	AJUDANTE GERAL			
ENCARREGADO	1	PEDREIRO			

**TAREFAS REALIZADAS**

1.	ASSENTAMENTO DE MEIO-FIO;
2.	ASSENTAMENTO DE INTERTRAVADO.
3.	
4.	
5.	
6.	
7.	
8.	
9.	
10.	
11.	
12.	
13.	
14.	
15.	

**OCORRÊNCIAS**

1.	
2.	
3.	
4.	
5.	

**ASSINATURAS**

HE CONSTRUTORA E ESTRUTURAS LTDA  
Gleice Kelly de Oliveira Lins  
Eng(a) Civil  
CREA/PE: 1818883724

HE CONSTRUTORA E ESTRUTURAS LTDA  
CNPJ: 27.603.095/0001-94  
Rua Gustavo Monteiro dos Santos, nº 893  
Centro, Camocim de São Félix - PE

Aerton Magno N. da Silva  
Engº Civil  
CREA - 32617PE / 1801682453

RESPONSÁVEL TÉCNICO

CONTRATADA

CONTRATANTE



**RELATÓRIO DIÁRIO DE OBRA (RDO)**

**PERÍODO: 10/09/2024**

**OBRA:** CONSTRUÇÃO DE UMA PRAÇA ÀS MARGENS DA PE-103, NA ENTRADA DA CIDADE DE CAMOCIM DE SÃO FÉLIX - PE

**LOCAL:** MUNICÍPIO DE CAMOCIM DE SÃO FÉLIX - PE

MÃO DE OBRA INDIRETA		MÃO DE OBRA DIRETA		EQUIPAMENTOS	
FUNÇÃO / CARGO	QTDE	FUNÇÃO / CARGO	QTDE	DESCRIÇÃO	QTDE
ENGENHEIRO	1	AJUDANTE GERAL			
ENCARREGADO	1	PEDREIRO			

**TAREFAS REALIZADAS**

1.	ASSENTAMENTO DE MEIO-FIO;
2.	ASSENTAMENTO DE INTERTRAVADO.
3.	
4.	
5.	
6.	
7.	
8.	
9.	
10.	
11.	
12.	
13.	
14.	
15.	

**OCORRÊNCIAS**

1.	
2.	
3.	
4.	
5.	

**ASSINATURAS**

HE CONSTRUTORA E ESTRUTURAS LTDA  
Gleice Kelly de Oliveira Lins  
Engenheira Civil  
CREA/PE: 1818883724

HE CONSTRUTORA E ESTRUTURAS LTDA  
CNPJ: 27.603.095/0001-94  
Rua Gustavo Monteiro dos Santos, nº 893  
Centro, Camocim de São Félix - PE

Aerton Magno N. da Silva  
Engenheiro Civil  
CREA - 32617/PE / 1801682453

RESPONSÁVEL TÉCNICO

CONTRATADA

CONTRATANTE



**RELATÓRIO DIÁRIO DE OBRA (RDO)**

**PERÍODO: 11/09/2024**

**OBRA: CONSTRUÇÃO DE UMA PRAÇA ÀS MARGENS DA PE-103, NA ENTRADA DA CIDADE DE CAMOCIM DE SÃO FÉLIX - PE**

**LOCAL: MUNICÍPIO DE CAMOCIM DE SÃO FÉLIX - PE**

MÃO DE OBRA INDIRETA		MÃO DE OBRA DIRETA		EQUIPAMENTOS	
FUNÇÃO / CARGO	QTDE	FUNÇÃO / CARGO	QTDE	DESCRIÇÃO	QTDE
ENGENHEIRO	1	AJUDANTE GERAL			
ENCARREGADO	1	PEDREIRO			

**TAREFAS REALIZADAS**

1.	ASSENTAMENTO DE MEIO-FIO;
2.	ASSENTAMENTO DE INTERTRAVADO.
3.	
4.	
5.	
6.	
7.	
8.	
9.	
10.	
11.	
12.	
13.	
14.	
15.	

**OCORRÊNCIAS**

1.	
2.	
3.	
4.	
5.	

**ASSINATURAS**

HE CONSTRUTORA E ESTRUTURAS LTDA  
Gleice Kelly de Oliveira Lins  
Eng(a). Civil  
CREA/PE: 1818883724

HE CONSTRUTORA E ESTRUTURAS LTDA  
CNPJ: 27.603.095/0001-94  
Rua Gustavo Monteiro dos Santos, nº 893  
Centro, Camocim de São Félix - PE

Aerton Magno N. da Silva  
Eng. Civil  
CREA - 32617PE / 1801682453

RESPONSÁVEL TÉCNICO

CONTRATADA

CONTRATANTE

**PREFEITURA MUNICIPAL DE CAMOCIM DE SÃO FÉLIX**  
**SECRETARIA DE INFRAESTRUTURA**

3º BOLETIM DE MEDIÇÃO

CÓDIGO	DESCRIÇÃO	UNIDADE	QUANTIDADE	PREÇO UNITÁRIO	PREÇO UNITÁRIO COM B.C.	VALORES TOTAIS	QUANTIDADES MEDIDAS		ACRÉDITO ANTERIOR	ACRÉDITO ANTERIOR	VALORES DA MEDIÇÃO	ACRÉDITO TOTAL	VALORES DA MEDIÇÃO	DATA DA MEDIÇÃO
							ACRÉDITO	DEBITO						
RECURSO DE EMENDA - 2024/3130007 - ANDRÉ FERREIRA														
LOCAL: MUNICÍPIO DE CAMOCIM DE SÃO FÉLIX - PE														
CONTRATO Nº 002/2024														
COMOBRANÇA ELÉTRONICA														
PROCESSO LICITATÓRIO Nº 04/2026														
PERÍODO DO CONTRATO: 12 MESES														
VALOR DO CONTRATO REPROGRAMADO: R\$ 881.692,33														
VALOR DA MEDIÇÃO: R\$ 51.084,22														
DATA: 11/09/2024														
1.0	ADMINISTRAÇÃO LOCAL	UNO	1,00	RS 26.296,50	RS 13.720,09	RS 13.720,09	0,32	0,10	RS 1.063,07	RS 3.321,09	RS 33.972,80	0,18	RS 59.260,13	38,00%
1.1	ADMINISTRAÇÃO LOCAL	UNO	1,00	RS 711,06	RS 762,05	RS 762,05	6,00	0,00	RS 1.972,30	RS -	RS 1.972,50	0,00	RS -	0,00%
2.0	PLACA DE CIMA	M²	640,00	RS 60,44	RS 38,92	RS 34.880,00	640,00	0,00	RS 34.380,79	RS -	RS 34.380,79	0,00	RS -	0,00%
2.1	FORTECIPIENTO E INSTALAÇÃO DE PLACA DE CIMA COM CORDÃO DE ALUMÍNIO E ESTRUTURA DE MADEIRA DE MADEIRA AL. 01/2022. PL. SERVIÇOS PRELIMINARES E CANTIER DE OBRA.	UN	1,00	RS 9.281,99	RS 11.901,67	RS 11.901,67	1,00	0,00	RS 11.901,67	RS -	RS 11.901,67	0,00	RS -	0,00%
2.2	PLACA DE CIMA COM TUBO METÁLICO AL. 01/2024	UN	1,00	RS 4.272,70	RS 5.533,30	RS 5.533,30	1,00	0,00	RS 5.533,30	RS -	RS 5.533,30	0,00	RS -	0,00%
2.3	INSTALAÇÃO DE MANTA PROTETORA PARA SUPORTE DE CIMA	UN	1,00	RS 392,76	RS 615,26	RS 615,26	1,00	0,00	RS 615,26	RS -	RS 615,26	0,00	RS -	0,00%
2.4	ALUMÍNIO	UN	1,00	RS 1.028,58	RS 1.136,68	RS 1.136,68	1,00	0,00	RS 1.136,68	RS -	RS 1.136,68	0,00	RS -	0,00%
2.5	INSTALAÇÃO DE TUBO METÁLICO AL. 01/2022. PL. SERVIÇOS PRELIMINARES E CANTIER DE OBRA.	UN	1,00	RS 1.120,21	RS 1.432,09	RS 1.432,09	1,00	0,00	RS 1.432,09	RS -	RS 1.432,09	0,00	RS -	0,00%
2.6	INSTALAÇÃO DE TUBO METÁLICO AL. 01/2022. PL. SERVIÇOS PRELIMINARES E CANTIER DE OBRA.	M	4731,56	RS 0,56	RS 2.640,88	RS 2.640,88	4329,56	0,00	RS 2.849,88	RS -	RS 2.849,88	0,00	RS -	0,00%
4.0	PRELIMINARES E CANTIER DE OBRA	M	84,00	RS 6,81	RS 6,90	RS 7.991,00	839,00	0,00	RS 7.293,00	RS -	RS 7.991,00	0,00	RS -	0,00%
4.1	PRELIMINARES E CANTIER DE OBRA - EXCLUSÃO DE SERVIÇOS DE CIMENTAÇÃO, ALUMÍNIO, TUBO METÁLICO AL. 01/2022. PL. SERVIÇOS PRELIMINARES E CANTIER DE OBRA.	M	1176,00	RS 44,41	RS 1.131,75	RS 64.832,88	1176,00	0,00	RS 64.832,88	RS -	RS 64.832,88	0,00	RS -	0,00%
4.1.1	PRELIMINARES E CANTIER DE OBRA - EXCLUSÃO DE SERVIÇOS DE CIMENTAÇÃO, ALUMÍNIO, TUBO METÁLICO AL. 01/2022. PL. SERVIÇOS PRELIMINARES E CANTIER DE OBRA.	M	532,00	RS 1,78	RS 2,21	RS 7.786,00	352,00	0,00	RS 7.786,00	RS -	RS 7.786,00	0,00	RS -	0,00%
4.1.2	PRELIMINARES E CANTIER DE OBRA - EXCLUSÃO DE SERVIÇOS DE CIMENTAÇÃO, ALUMÍNIO, TUBO METÁLICO AL. 01/2022. PL. SERVIÇOS PRELIMINARES E CANTIER DE OBRA.	M	100,00	RS 19,41	RS 196,70	RS 19.670,00	100,00	0,00	RS 19.670,00	RS -	RS 19.670,00	0,00	RS -	0,00%
4.1.3	PRELIMINARES E CANTIER DE OBRA - EXCLUSÃO DE SERVIÇOS DE CIMENTAÇÃO, ALUMÍNIO, TUBO METÁLICO AL. 01/2022. PL. SERVIÇOS PRELIMINARES E CANTIER DE OBRA.	M	50,00	RS 20,98	RS 232,01	RS 17.000,50	50,00	0,00	RS 17.000,50	RS -	RS 17.000,50	0,00	RS -	0,00%
4.1.4	PRELIMINARES E CANTIER DE OBRA - EXCLUSÃO DE SERVIÇOS DE CIMENTAÇÃO, ALUMÍNIO, TUBO METÁLICO AL. 01/2022. PL. SERVIÇOS PRELIMINARES E CANTIER DE OBRA.	M	50,00	RS 17,37	RS 155,60	RS 7.780,00	50,00	0,00	RS 7.780,00	RS -	RS 7.780,00	0,00	RS -	0,00%
4.2	PRELIMINARES E CANTIER DE OBRA	M	10,16	RS 90,31	RS 731,69	RS 22.214,10	0,00	0,00	RS -	RS -	RS 22.214,10	30,36	RS 22.214,10	100,00%
4.3	PRELIMINARES E CANTIER DE OBRA	M	11,99	RS 90,11	RS 711,69	RS 9.504,65	0,00	0,00	RS -	RS -	RS 9.504,65	22,89	RS 9.504,65	100,00%
4.4	PRELIMINARES E CANTIER DE OBRA	M	111,10	RS 69,81	RS 66,70	RS 9.803,77	0,00	0,00	RS -	RS -	RS 9.803,77	113,10	RS 9.803,77	100,00%
4.5	PRELIMINARES E CANTIER DE OBRA	M	234,74	RS 68,81	RS 66,70	RS 20.153,89	0,00	0,00	RS -	RS -	RS 20.153,89	234,74	RS 20.153,89	100,00%
4.5.1	PRELIMINARES E CANTIER DE OBRA	M	341,00	RS 37,01	RS 7.134	RS 7.208,74	0,00	0,00	RS -	RS -	RS 7.208,74	341,00	RS 7.208,74	100,00%
4.5.2	PRELIMINARES E CANTIER DE OBRA	M	234,74	RS 146	RS 4.11	RS 1.058,76	0,00	0,00	RS -	RS -	RS 1.058,76	234,74	RS 1.058,76	100,00%
4.6	PRELIMINARES E CANTIER DE OBRA	M	337,49	RS 53,68	RS 69,31	RS 71.094,28	500,00	0,00	RS -	RS -	RS 34.565,00	337,49	RS 38.539,28	52,21%
4.7	PRELIMINARES E CANTIER DE OBRA	M	260,90	RS 40,01	RS 49,70	RS 37.966,71	260,90	0,00	RS -	RS -	RS 12.966,71	0,00	RS -	0,00%
4.7.1	PRELIMINARES E CANTIER DE OBRA	M	260,90	RS 40,01	RS 49,70	RS 37.966,71	260,90	0,00	RS -	RS -	RS 12.966,71	0,00	RS -	0,00%
4.7.2	PRELIMINARES E CANTIER DE OBRA	M	697,70	RS 41,05	RS 60,06	RS 154.579,90	240,00	0,00	RS -	RS -	RS 12.230,80	437,70	RS 23.324,39	65,60%

**HE CONSTRUTORA E ESTRUTURAS LTDA**  
CNPJ: 27.603.095/0001-94  
Rua Gustavo Monteiro dos Santos, nº 893  
Centro, Camocim de São Félix - PE

**HE CONSTRUTORA E ESTRUTURAS LTDA**  
Gleice Kelly de Oliveira Brito  
Engenheira Civil  
CREA/PE: 1818883724

**Aerton Magno N. da Silva**  
Engenheiro Civil  
CREA - 32617PE / 1801682453





# PREFEITURA MUNICIPAL DE CAMOCIM DE SÃO FELIX

## SECRETARIA DE INFRAESTRUTURA

3º BOLETIM DE MEDIÇÃO



CÓDIGO	UNIDADE	QUANTIDADE	PREÇO UNITÁRIO	PREÇO UNITÁRIO CORRIGIDO	VALORES TOTAIS	QUANTIDADES MEDIDAS			VALORES ANTERIOR	VALORES MEDIDOS (R\$)	ADICIONADO TOTAL	QUANTIDADE	VALORES	%		
						ADICIONADO ANTERIOR	PERÍODO	TOTAL							PERÍODO	VALORES
<b>PLANO DE CORTAÇÃO</b>																
CARGA DE CÔRTE PP COROMAST 1 x 6 x 60 M, 7 1/2 x 60 M.			400,00	R\$ 13,51	R\$ 5.400,00	19,75	R\$ 7.500,00	0,00	R\$ -	R\$ -	R\$ 7.500,00	400,00	R\$ 7.500,00	100,00%		
CARGA DE ATERRAMENTO			5,3	R\$ 100,00	R\$ 530,00	5,3	R\$ 100,00	0,00	R\$ -	R\$ -	R\$ 100,00	5,3	R\$ 100,00	100,00%		
CARGA DE TERMO (CARGA DE FERRAGEM EM ALUMÍNIO COM			10,00	R\$ 194,81	R\$ 1.948,10	14,34	R\$ 134,00	0,00	R\$ -	R\$ -	R\$ 1.948,10	10,00	R\$ 1.948,10	100,00%		
CARGA DE TERMO (CARGA DE FERRAGEM EM ALUMÍNIO COM			10,00	R\$ 194,81	R\$ 1.948,10	14,34	R\$ 134,00	0,00	R\$ -	R\$ -	R\$ 1.948,10	10,00	R\$ 1.948,10	100,00%		
CARGA DE TERMO (CARGA DE FERRAGEM EM ALUMÍNIO COM			10,00	R\$ 194,81	R\$ 1.948,10	14,34	R\$ 134,00	0,00	R\$ -	R\$ -	R\$ 1.948,10	10,00	R\$ 1.948,10	100,00%		
CARGA DE TERMO (CARGA DE FERRAGEM EM ALUMÍNIO COM			10,00	R\$ 194,81	R\$ 1.948,10	14,34	R\$ 134,00	0,00	R\$ -	R\$ -	R\$ 1.948,10	10,00	R\$ 1.948,10	100,00%		
CARGA DE TERMO (CARGA DE FERRAGEM EM ALUMÍNIO COM			10,00	R\$ 194,81	R\$ 1.948,10	14,34	R\$ 134,00	0,00	R\$ -	R\$ -	R\$ 1.948,10	10,00	R\$ 1.948,10	100,00%		
CARGA DE TERMO (CARGA DE FERRAGEM EM ALUMÍNIO COM			10,00	R\$ 194,81	R\$ 1.948,10	14,34	R\$ 134,00	0,00	R\$ -	R\$ -	R\$ 1.948,10	10,00	R\$ 1.948,10	100,00%		

RECURSO DE EMENDA: 2024-39330002 - ANDRÉ FERRIRA  
 LOCAL: MUNICÍPIO DE CAMOCIM DE SÃO FELIX - PE  
 CONTRATO: 247/2024  
 VALOR DO CONTRATO REPROGRAMADO: R\$ 887.149,39  
 PERÍODO DA MEDIÇÃO: 11/09/2024  
 DATA: 11/09/2024  
 VALOR DA MEDIÇÃO: R\$ 61.094,22

HE CONSTRUTORA E ESTRUTURAS LTDA  
 CNPJ: 27.603.095/0001-94  
 Rua Gustavo Monteiro dos Santos, nº 893  
 Centro, Camocim de São Felix - PE  
 CRE: 32617/PE - 1818883724  
 Aerton Magno N. da Silva  
 Eng Civil  
 CREA - 32617/PE / 1818883724

HE CONSTRUTORA E ESTRUTURAS LTDA  
 CNPJ: 27.603.095/0001-94  
 Rua Gustavo Monteiro dos Santos, nº 893  
 Centro, Camocim de São Felix - PE  
 CRE: 32617/PE - 1818883724

**PREFEITURA MUNICIPAL DE CAMOCIM DE SÃO FÉLIX**  
SECRETARIA DE INFRAESTRUTURA



CÓDIGO	DESCRIÇÃO	UNIDADE	QUANTIDADE	PREÇO UNITÁRIO	PREÇO UNITÁRIO COM ICM	VALORES TOTAIS	ACUMULADO		VALORES TOTAIS	ACUMULADO TERCIAIS	ACUMULADO TOTAL	QUANTIDADE	VALORES	%
							ANTERIOR	PERÍODO						
13.4	PLANTA PAI-BRASIL (SALPINA + HORRIZALIA) 100 BOM	M²	1,00	431,43	431,43	431,43	RS	RS	431,43	RS	431,43	3,00	RS	100,00%
13.5	JURAMENTO DE FIDELIDADE	M²	100,00	9,149	9,149	9,149	RS	RS	9,149	RS	9,149	100,00	RS	100,00%
13.6	PLANTA SANITÁRIA (SUA) 100 BOM	M²	200,00	5,240	5,240	10,480	RS	RS	10,480	RS	10,480	200,00	RS	100,00%
13.7	JURAMENTO DE FIDELIDADE	M²	200,00	11,370	11,370	22,740	RS	RS	22,740	RS	22,740	200,00	RS	100,00%
14.0	ANEXO 1	M²	1,00	17.824,07	17.824,07	17.824,07	RS	RS	17.824,07	RS	17.824,07	4133,56	RS	100,00%
14.1	ANEXO 2	M²	1,00	544.076,32	544.076,32	544.076,32	RS	RS	544.076,32	RS	544.076,32	4133,56	RS	61,31%
<b>CONTRATADA</b> HE CONSTRUTORA E ESTRUTURAS LTDA											<b>VALOR CONTRATADO REPROGRAMADO</b> RS 887.169,39 <b>VALOR ACUMULADO</b> RS 343.143,07 <b>SALDO DO CONTRATO REPROGRAMADO</b> RS 544.026,32 <b>VALOR DA MEDIÇÃO</b> RS 83.084,22			

RECURSO DE EMENDA: 202439130002 - ANDRÉ FERREIRA  
LOCAL: MUNICÍPIO DE CAMOCIM DE SÃO FÉLIX - PE  
CONCORRÊNCIA ELETRÔNICA: 09/27/2024  
CONTRATO: 267/2024  
VALOR DO CONTRATO REPROGRAMADO: R\$ 887.169,39  
VALOR DA MEDIÇÃO: R\$ 83.084,22

PERÍODO DA MEDIÇÃO: 05/09/2024 a 11/09/2024  
DATA: 11/09/2024  
VIGÊNCIA DO CONTRATO: 12 MESES

AGÊNCIA DO CONTRATO: 05/09/2024  
VALOR DA MEDIÇÃO: R\$ 83.084,22

PROCESSO LICITATÓRIO: 08/7/2024  
CONCORRÊNCIA ELETRÔNICA: 09/27/2024

DATA DA ORDEM DE SERVIÇO: 07/08/2024  
LOCAL: MUNICÍPIO DE CAMOCIM DE SÃO FÉLIX - PE

OBJETO: CONSTRUÇÃO DE UMA PRAÇA AS MARGENS DA PE-183, NA ENTRADA DA CIDADE DE CAMOCIM DE SÃO FÉLIX - PE

PLANOJA CONTRATUAL

HE CONSTRUTORA E ESTRUTURAS LTDA  
Gleice Kelly de Oliveira Brito  
Engenheira Civil  
CREA/PE: 1818883724

HE CONSTRUTORA E ESTRUTURAS LTDA  
Gleice Kelly de Oliveira Brito  
Engenheira Civil  
CREA/PE: 1818883724

HE CONSTRUTORA E ESTRUTURAS LTDA  
Gleice Kelly de Oliveira Brito  
Engenheira Civil  
CREA/PE: 1818883724

HE CONSTRUTORA E ESTRUTURAS LTDA  
Gleice Kelly de Oliveira Brito  
Engenheira Civil  
CREA/PE: 1818883724

HE CONSTRUTORA E ESTRUTURAS LTDA  
Gleice Kelly de Oliveira Brito  
Engenheira Civil  
CREA/PE: 1818883724

HE CONSTRUTORA E ESTRUTURAS LTDA  
Gleice Kelly de Oliveira Brito  
Engenheira Civil  
CREA/PE: 1818883724

**Aerton Magno N. da Silva**  
Engenheiro Civil  
CREA - 32617PE / 1801682453

ENGENHEIRO FISCAL  
AERTON MAGNO NEPONÇENO DA SILVA  
ENGENHEIRO CIVIL - CREA PE 1801682453

HE CONSTRUTORA E ESTRUTURAS LTDA  
Gleice Kelly de Oliveira Brito  
Engenheira Civil  
CREA/PE: 1818883724

HE CONSTRUTORA E ESTRUTURAS LTDA  
Gleice Kelly de Oliveira Brito  
Engenheira Civil  
CREA/PE: 1818883724



**CAMOCIM**  
DE SÃO FÉLIX

**PREFEITURA MUNICIPAL DE CAMOCIM DE SÃO FÉLIX - PE**

**MEMÓRIA DE CÁLCULO - 3º BOLETIM DE MEDIÇÃO**

OBRA:	CONSTRUÇÃO DE UMA PRAÇA ÀS MARGENS DA PE-103, NA ENTRADA DA CIDADE DE CAMOCIM DE SÃO FÉLIX - PE			
LOCAL:	MUNICÍPIO DE CAMOCIM DE SÃO FÉLIX - PE			
ITEM	DESCRIÇÃO	UND	QUANT.	MEMÓRIA DE CÁLCULO
1.0	ADMINISTRAÇÃO LOCAL			
1.1	ADMINISTRAÇÃO LOCAL	UND	0,10	0,1
4.0	PISO / PAVIMENTAÇÃO			
4.6	INTERTRAVADO			
4.6.1	EXECUÇÃO DE PASSEIO EM PISO INTERTRAVADO, COM BLOCO RETANGULAR COR NATURAL DE 20 X 10 CM, ESPESURA 6 CM. AF 10/2022	m²	500,00	ÁREA DE INTERTRAVADO: 500,00 M²
4.7	GUIA (MEIO-FIO)			
4.7.1	ASSENTAMENTO DE GUIA (MEIO-FIO) EM TRECHO RETO, CONFECCIONADA EM CONCRETO PRÉ-FABRICADO, DIMENSÕES 100X15X13X30 CM (COMPRIMENTO X BASE INFERIOR X BASE SUPERIOR X ALTURA). AF 01/2024	M	260,90	MEIO-FIO DO PASSEIO DE CONCRETO: 260,90 M
4.7.2	ASSENTAMENTO DE GUIA (MEIO-FIO) EM TRECHO CURVO, CONFECCIONADA EM CONCRETO PRÉ-FABRICADO, DIMENSÕES 39X6,5X6,5X19 CM (COMPRIMENTO X BASE INFERIOR X BASE SUPERIOR X ALTURA), PARA DELIMITAÇÃO DE JARDINS, PRAÇAS OU PASSEIOS. AF 01/2024	M	240,00	MEIO-FIO DAS ÁREAS INTERNAS DA PRAÇA (CONTORNOS DAS ÁREAS COM GRAMA): 240,00 M

**Aerton Magno N. da Silva**  
Eng. Civil  
CREA - 32617/PE / 1801682453

HE CONSTRUTORA E ESTRUTURAS LTDA  
Gleice Kelly de Oliveira Lins  
Eng(a). Civil  
CREA/PE: 1818883724

HE CONSTRUTORA E ESTRUTURAS LTDA  
CNPJ: 27.803.095/0001-94  
Rua Gustavo Monteiro dos Santos, nº 893  
Centro, Camocim de São Félix - PE

PREFEITURA DE CAMOCIM DE SÃO FÉLIX  
3º BOLETIM DE MEDIÇÃO

OBRA: CONSTRUÇÃO DE UMA PRAÇA ÀS MARGENS DA PE-103, NA ENTRADA DA CIDADE DE CAMOCIM DE SÃO FÉLIX - PE

LOCAL: MUNICÍPIO DE CAMOCIM DE SÃO FÉLIX - PE

RELATÓRIO FOTOGRÁFICO

Foto 01



Foto 02



Foto 03



Foto 04



Foto 05



Foto 06

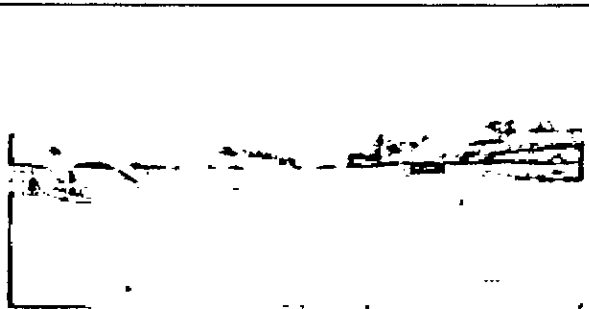

Foto 07

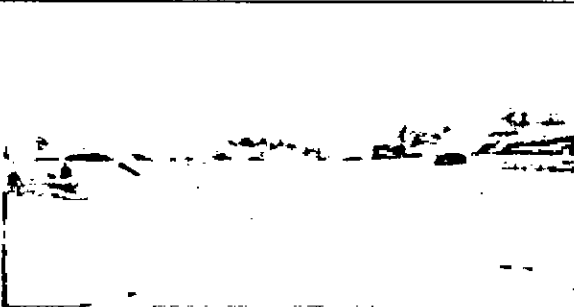

Foto 08



Aerton Magno N. da Silva  
Eng. Civil  
CREA - 326179/PE - 1502682453

HE CONSTRUTORA E ESTRUTURAS LTDA  
Gleice Kelly de Oliveira Lima  
Eng. Civil  
CREA/PE: 1818883724

HE CONSTRUTORA E ESTRUTURAS LTDA  
CNPJ: 27.603.095/0001-94  
Rua Gustavo Monteiro dos Santos, nº 890  
Centro, Camocim de São Félix - PE

PREFEITURA DE CAMOCIM DE SÃO FÉLIX  
3º BOLETIM DE MEDIÇÃO

OBRA: CONSTRUÇÃO DE UMA PRAÇA ÀS MARGENS DA PE-103, NA ENTRADA DA CIDADE DE CAMOCIM DE SÃO FÉLIX - PE

LOCAL: MUNICÍPIO DE CAMOCIM DE SÃO FÉLIX - PE

RELATÓRIO FOTOGRÁFICO

Foto 09



Foto 10



Foto 11

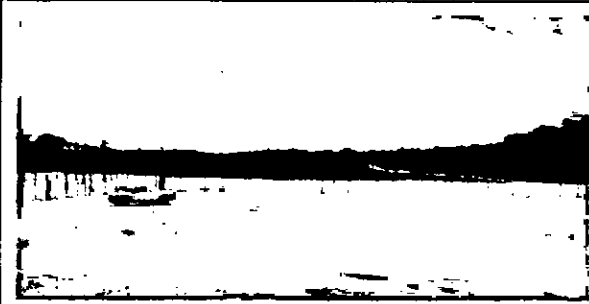

Foto 12



Foto 13

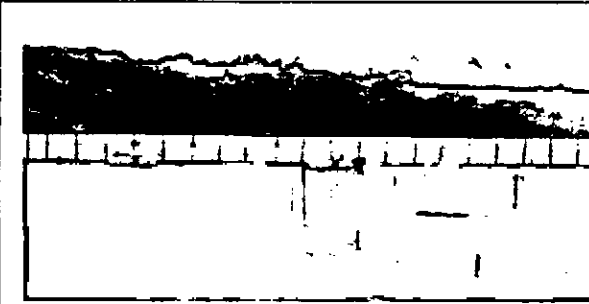

Foto 14



Aerton Magno N. da Silva  
Eng.º Civil  
CREA - 32617PE / 1801682453

HE CONSTRUTORA E ESTRUTURAS LTDA  
Gleice Kelly de Oliveira Lima  
Eng.º Civil  
CREA/PE: 1818883724

HE CONSTRUTORA E ESTRUTURAS LTDA  
CNPJ: 27.803.095/0001-94  
Rua Gustavo Monteiro dos Santos, nº 893  
Centro, Camocim de São Félix - PE



**RELATÓRIO DIÁRIO DE OBRA (RDO)**

**PERÍODO: 05/09/2024**

**OBRA: CONSTRUÇÃO DE UMA PRAÇA ÀS MARGENS DA PE-103, NA ENTRADA DA CIDADE DE CAMOCIM DE SÃO FÉLIX - PE**

**LOCAL: MUNICÍPIO DE CAMOCIM DE SÃO FÉLIX - PE**

MÃO DE OBRA INDIRETA		MÃO DE OBRA DIRETA		EQUIPAMENTOS	
FUNÇÃO / CARGO	QTDE	FUNÇÃO / CARGO	QTDE	DESCRIÇÃO	QTDE
ENGENHEIRO	1	AJUDANTE GERAL			
ENCARREGADO	1	PEDREIRO			

**TAREFAS REALIZADAS**

1.	ASSENTAMENTO DE MEIO-FIO;
2.	ASSENTAMENTO DE INTERTRAVADO.
3.	
4.	
5.	
6.	
7.	
8.	
9.	
10.	
11.	
12.	
13.	
14.	
15.	

**OCORRÊNCIAS**

1.	
2.	
3.	
4.	
5.	

**ASSINATURAS**

HE CONSTRUTORA E ESTRUTURAS LTDA  
Gleice Kelly de Oliveira Lins  
Eng(a). Civil  
CREA/PE: 1818883724

HE CONSTRUTORA E ESTRUTURAS LTDA  
CNPJ: 27.603.095/0001-94  
Rua Gustavo Monteiro dos Santos, nº 893  
Centro, Camocim de São Félix - PE

Aerton Magno N. da Silva  
Eng. Civil  
CREA - 32617PE / 1801682453

RESPONSÁVEL TÉCNICO

CONTRATADA

CONTRATANTE



**RELATÓRIO DIÁRIO DE OBRA (RDO)**

**PERÍODO: 06/09/2024**

**OBRA: CONSTRUÇÃO DE UMA PRAÇA ÀS MARGENS DA PE-103, NA ENTRADA DA CIDADE DE CAMOCIM DE SÃO FÉLIX - PE**

**LOCAL: MUNICÍPIO DE CAMOCIM DE SÃO FÉLIX - PE**

MÃO DE OBRA INDIRETA		MÃO DE OBRA DIRETA		EQUIPAMENTOS	
FUNÇÃO / CARGO	QTDE	FUNÇÃO / CARGO	QTDE	DESCRIÇÃO	QTDE
ENGENHEIRO	1	AJUDANTE GERAL			
ENCARREGADO	1	PEDREIRO			

**TAREFAS REALIZADAS**

1.	ASSENTAMENTO DE MEIO-FIO;
2.	ASSENTAMENTO DE INTERTRAVADO.
3.	
4.	
5.	
6.	
7.	
8.	
9.	
10.	
11.	
12.	
13.	
14.	
15.	

**OCORRÊNCIAS**

1.	
2.	
3.	
4.	
5.	

**ASSINATURAS**

HE CONSTRUTORA E ESTRUTURAS LTDA  
Gleice Kelly de Oliveira Lins  
Eng(a) Civil  
CREA/PE: 1818883724

RESPONSÁVEL TÉCNICO

HE CONSTRUTORA E ESTRUTURAS LTDA  
CNPJ: 27.603.095/0001-94  
Rua Gustavo Monteiro dos Santos, nº 893  
Centro, Camocim de São Félix - PE

CONTRATADA

Aerton Magno N. da Silva  
Eng(a) Civil  
CREA - 32617PE / 1801682453

CONTRATANTE



H E CONSTRUTORA E ESTRUTURAS EIRELI  
Rua Gustavo Monteiro dos Santos, 893 - Centro - Camocim de São Félix  
CEP: 55.665-000  
CNPJ: 27.603.095/0001-94

### RELATÓRIO DIÁRIO DE OBRA (RDO)

PERÍODO: 09/09/2024

OBRA: CONSTRUÇÃO DE UMA PRAÇA ÀS MARGENS DA PE-103, NA ENTRADA DA CIDADE DE CAMOCIM DE SÃO FÉLIX - PE

LOCAL: MUNICÍPIO DE CAMOCIM DE SÃO FÉLIX - PE

MÃO DE OBRA INDIRETA		MÃO DE OBRA DIRETA		EQUIPAMENTOS	
FUNÇÃO / CARGO	QTDE	FUNÇÃO / CARGO	QTDE	DESCRIÇÃO	QTDE
ENGENHEIRO	1	AJUDANTE GERAL			
ENCARREGADO	1	PEDREIRO			

### TAREFAS REALIZADAS

1.	ASSENTAMENTO DE MEIO-FIO;
2.	ASSENTAMENTO DE INTERTRAVADO.
3.	
4.	
5.	
6.	
7.	
8.	
9.	
10.	
11.	
12.	
13.	
14.	
15.	

### OCORRÊNCIAS

1.	
2.	
3.	
4.	
5.	

### ASSINATURAS

HE CONSTRUTORA E ESTRUTURAS LTDA  
Gleice Kelly de Oliveira Lins  
Eng(a). Civil  
CREA/PE: 1818883724

HE CONSTRUTORA E ESTRUTURAS LTDA  
CNPJ: 27.603.095/0001-94  
Rua Gustavo Monteiro dos Santos, nº 893  
Centro, Camocim de São Félix - PE

Aerton Magno N. da Silva  
Eng(a) Civil  
CREA - 32617PE / 1801682453

RESPONSÁVEL TÉCNICO

CONTRATADA

CONTRATANTE





**RELATÓRIO DIÁRIO DE OBRA (RDO)**

**PERÍODO: 10/09/2024**

**OBRA: CONSTRUÇÃO DE UMA PRAÇA ÀS MARGENS DA PE-103, NA ENTRADA DA CIDADE DE CAMOCIM DE SÃO FÉLIX - PE**

**LOCAL: MUNICÍPIO DE CAMOCIM DE SÃO FÉLIX - PE**

MÃO DE OBRA INDIRETA		MÃO DE OBRA DIRETA		EQUIPAMENTOS	
FUNÇÃO / CARGO	QTDE	FUNÇÃO / CARGO	QTDE	DESCRIÇÃO	QTDE
ENGENHEIRO	1	AJUDANTE GERAL			
ENCARREGADO	1	PEDREIRO			

**TAREFAS REALIZADAS**

1.	ASSENTAMENTO DE MEIO-FIO;
2.	ASSENTAMENTO DE INTERTRAVADO.
3.	
4.	
5.	
6.	
7.	
8.	
9.	
10.	
11.	
12.	
13.	
14.	
15.	

**OCORRÊNCIAS**

1.	
2.	
3.	
4.	
5.	

**ASSINATURAS**

HE CONSTRUTORA E ESTRUTURAS LTDA  
Gleice Kelly de Oliveira Lins  
Eng(a). Civil  
CREA/PE: 1818883724

HE CONSTRUTORA E ESTRUTURAS LTDA  
CNPJ: 27.603.095/0001-94  
Rua Gustavo Monteiro dos Santos, nº 893  
Centro, Camocim de São Félix - PE

Aerton Magno N. da Silva  
Eng(a) Civil  
CREA - 32617PE / 1801682453

RESPONSÁVEL TÉCNICO

CONTRATADA

CONTRATANTE



**RELATÓRIO DIÁRIO DE OBRA (RDO)**

**PERÍODO: 11/09/2024**

**OBRA:** CONSTRUÇÃO DE UMA PRAÇA ÀS MARGENS DA PE-103, NA ENTRADA DA CIDADE DE CAMOCIM DE SÃO FÉLIX - PE

**LOCAL:** MUNICÍPIO DE CAMOCIM DE SÃO FÉLIX - PE

MÃO DE OBRA INDIRETA		MÃO DE OBRA DIRETA		EQUIPAMENTOS	
FUNÇÃO / CARGO	QTDE	FUNÇÃO / CARGO	QTDE	DESCRIÇÃO	QTDE
ENGENHEIRO	1	AJUDANTE GERAL			
ENCARREGADO	1	PEDREIRO			

**TAREFAS REALIZADAS**

1.	ASSENTAMENTO DE MEIO-FIO;
2.	ASSENTAMENTO DE INTERTRAVADO.
3.	
4.	
5.	
6.	
7.	
8.	
9.	
10.	
11.	
12.	
13.	
14.	
15.	

**OCORRÊNCIAS**

1.	
2.	
3.	
4.	
5.	

**ASSINATURAS**

HE CONSTRUTORA E ESTRUTURAS LTDA  
Gleice Kelly de Oliveira Lima  
Eng. Civil  
CREA/PE-1818883724

HE CONSTRUTORA E ESTRUTURAS LTDA  
CNPJ: 27.603.095/0001-94  
Rua Gustavo Monteiro dos Santos, nº 893  
Centro, Camocim de São Félix - PE

Aerton Magno N. da Silva  
Eng. Civil  
CREA - 32617PE / 1801682453

RESPONSÁVEL TÉCNICO

CONTRATADA

CONTRATANTE



Anotação de Responsabilidade Técnica - ART  
Lei nº 6.496, de 7 de dezembro de 1977

**CREA-PE**

**ART OBRA / SERVIÇO**  
**Nº PE20241186266**

Conselho Regional de Engenharia e Agronomia de Pernambuco

INICIAL

1. Responsável Técnico

**GLEICE KELLY DE OLIVEIRA LINS**

Título profissional: ENGENHEIRA CIVIL

RNP: 1818883724

Registro: 1818883724PE

Empresa contratada: H E CONSTRUTORA E ESTRUTURAS LTDA

Registro : 0000607410-PE

2. Dados do Contrato

Contratante: PREFEITURA MUNICIPAL DE CAMOCIM DE SÃO FELIX

CPF/CNPJ: 10.766.129/0001-69

PRAÇA SÃO FELIX

Nº: 20

Complemento:

Bairro: CENTRO

Cidade: CAMOCIM DE SÃO FÉLIX

UF: PE

CEP: 55665000

Contrato: 247/2024

Celebrado em:

Valor: R\$ 770.000,00

Tipo de contratante: Pessoa Jurídica de Direito Público

Ação Institucional: Outros

3. Dados da Obra/Serviço

RODOVIA PE 103

Nº: S/N

Complemento:

Bairro: CENTRO

Cidade: CAMOCIM DE SÃO FÉLIX

UF: PE

CEP: 55665000

Data de Início: 07/08/2024

Previsão de término: 05/12/2024

Coordenadas Geográficas: 0, 0

Finalidade:

Código: Não Especificado

Proprietário: PREFEITURA MUNICIPAL DE CAMOCIM DE SÃO FELIX

CPF/CNPJ: 10.766.129/0001-69

4. Atividade Técnica

16 - Execução

Quantidade

Unidade

49 - Execução de obra > CONSTRUÇÃO CIVIL > EDIFICAÇÕES > DE EDIFICAÇÃO > #1.1.1.4 - EM  
MATERIAIS MISTDS

1.479,60

m2

Após a conclusão das atividades técnicas o profissional deve proceder a baixa desta ART

5. Observações

construção de 01 (uma) Praça nas margens da PE 103, na entrada da cidade de Camocim de São Félix ? PE.

6. Declarações

- Declaro que estou cumprindo as regras de acessibilidade previstas nas normas técnicas da ABNT, na legislação específica e no decreto n. 5296/2004.

- Cláusula Compromissória: Qualquer conflito ou litígio originado do presente contrato, bem como sua interpretação ou execução, será resolvido por arbitragem, de acordo com a Lei no. 9.307, de 23 de setembro de 1996, por meio do Centro de Mediação e Arbitragem - CMA vinculado ao Crea-PE, nos termos do respectivo regulamento de arbitragem que, expressamente, as partes declaram concordar.

7. Entidade de Classe

NÃO OPTANTE

8. Assinaturas

Declaro serem verdadeiras as informações acima

GLEICE KELLY DE OLIVEIRA LINS - CPF: 104.895.894-88

Local

data

PREFEITURA MUNICIPAL DE CAMOCIM DE SÃO FELIX - CNPJ:  
10.766.129/0001-69

9. Informações

\* Conforme Art. 4º da Resolução 1025/2009: O registro da ART efetiva-se após o seu cadastro no sistema eletrônico do CREA e o recolhimento do valor correspondente

10. Valor

Valor da ART: R\$ 262,55

Registrada em: 13/08/2024

Valor pago: R\$ 262,55

Nosso Número: 8306708287

A autenticidade desta ART pode ser verificada em: <http://crea-pe.stac.com.br/publico>, com a chave: D2zc6  
Impresso em: 14/08/2024 às 13:12:44 por: . ip. 138.219.240.205





# CADASTRO NACIONAL DE OBRAS - CNO

## COMPROVANTE DE INSCRIÇÃO DE OBRA



### Informações da obra

Número de inscrição da obra  
90.020.42151/71

Nome da obra  
CONSTRUÇÃO DE 01 (UMA) PRAÇA NAS MARGENS DA PE 103 EM CAMOCIM DE SÃO FÉLIX

Data do cadastramento  
13/08/2024 11:28

Origem do cadastramento  
e-CAC

Tipo Zona	ART	RRT	CIB	Cadastro Imobiliário
Zona Urbana				00000

Data do início da obra	CNAE
07/08/2024	4213800 Obras de urbanização ruas, praças e calçadas

### Situação da obra

Situação	Data
Ativa	07/08/2024

### Endereço

Pais	Município	UF	CEP
BRASIL	CAMOCIM DE SAO FELIX	PE	55.665-000

Bairro	Logradouro	Número
CENTRO	RODOVIA PE 103	S/N

### Responsável

Nome	CPF/CNPJ	Vínculo
H E CONSTRUTORA E ESTRUTURAS LTDA	27.603.095/0001-94	Incorporador de Construção Civil

Data de início da responsabilidade	Data de término da responsabilidade
07/08/2024	

### Áreas Principais

Categoria	Destinação	Tipo de Obra	Área
Obra Nova	Residencial multifamiliar	Mista	6,00 m <sup>2</sup>

### Área Resultante

Área Resultante da Obra  
6,00 m<sup>2</sup>



**CERTIDÃO DE REGISTRO E QUITAÇÃO**  
**PESSOA JURÍDICA**  
 Lei Federal Nº 5194 de 24 de Dezembro de 1966

**CREA-PE**

**Nº 2220602143/2024**

Emissão: 17/05/2024

Validade: 31/03/2025

Chave: 3029a

**Conselho Regional de Engenharia e Agronomia de Pernambuco**

CERTIFICAMOS que a Empresa mencionada encontra-se registrada neste Conselho, nos Termos da Lei 5.194/66, conforme os dados impressos nesta certidão. CERTIFICAMOS, ainda, que até a presente data, a referida pessoa jurídica e seu(s) responsável(is) técnico(s) estão quites com suas anuidades e demais obrigações junto ao Conselho Regional de Engenharia e Agronomia de Pernambuco - CREA-PE, estando habilitada a exercer suas atividades, circunscrita à(s) atribuição(ões) de seu(s) responsável(veis) técnico(s).

**Interessado(a)**

Empresa: H E CONSTRUTORA E ESTRUTURAS LTDA

CNPJ: 27.603.095/0001-94

Registro: 0000607410

Categoria: Matriz

Capital Social: R\$ 1.500.000,00

Data do Capital: 17/06/2022

Faixa: 5

Objetivo Social: CONSTRUÇÃO DE EDIFÍCIOS; OBRAS DE URBANIZAÇÃO - RUAS, PRAÇAS E CALÇADAS; MONTAGEM DE ESTRUTURAS METÁLICAS; OBRAS DE MONTAGEM INDUSTRIAL; PREPARAÇÃO DE CANTEIRO E LIMPEZA DE TERRENO; INSTALAÇÃO E MANUTENÇÃO ELÉTRICA; INSTALAÇÕES HIDRÁULICAS, SANITÁRIAS E DE GÁS; IMPERMEABILIZAÇÃO EM OBRAS DE ENGENHARIA CIVIL; SERVIÇOS DE PINTURA DE EDIFÍCIOS EM GERAL; OBRAS DE ALVENARIA; SELEÇÃO E AGENCIAMENTO DE MÃO DE OBRA; COLETA E REMOÇÃO DE ENTULHO; RETIRADA DE ENTULHOS APÓS O TÉRMINO DAS OBRAS; COLETA ENTULHOS E REFUGOS DE OBRAS E DEMOLIÇÕES; GESTÃO DE ESTAÇÕES DE TRANSFERÊNCIA DE LIXO; OPERAÇÃO DE LIMPEZA URBANA; ESTAÇÕES DE TRANSFERÊNCIA DE RESÍDUOS NÃO PERIGOSOS, RESPONSÁVEIS PELO ARMAZENAMENTO TEMPORÁRIO E A TRANSFERÊNCIA DEFINITIVA DE RESÍDUOS NÃO PERIGOSOS PARA OS ATERROS SANITÁRIOS OU LIXÕES; SERVIÇO DE COLETA E TRANSPORTE DE LIXO URBANO; COLETA DE MATERIAIS RECUPERÁVEIS; SERVIÇOS DE REMOÇÃO DE LIXO URBANO; COLETA DE RESÍDUOS EM PEQUENAS LIXEIRAS PÚBLICAS; COLETA DE RESÍDUOS NÃO PERIGOSOS DE ORIGEM DOMÉSTICAS ATRAVÉS DE LIXEIRAS, VEÍCULOS OU CAÇAMBAS; COLETA DE RESÍDUOS NÃO PERIGOSOS DE ORIGEM INDUSTRIAL ATRAVÉS DE LIXEIRAS, VEÍCULOS OU CAÇAMBAS E COLETA DE RESÍDUOS NÃO PERIGOSOS DE ORIGEM URBANA ATRAVÉS DE LIXEIRAS, VEÍCULOS OU CAÇAMBAS; SERVIÇOS DE COLETA DE PILHAS OU BATERIAS USADAS; RESÍDUOS BIOLÓGICOS, RESÍDUOS NUCLEARES, RESÍDUOS TÓXICOS; SERVIÇO DE COLETA, ACONDICIONAMENTO E TRANSPORTE DE ESTAÇÕES DE TRANSFERÊNCIA DE RESÍDUOS PERIGOSOS, RESPONSÁVEIS PELO ARMAZENAMENTO TEMPORÁRIO E A TRANSFERÊNCIA DEFINITIVA DE RESÍDUOS PERIGOSOS PARA OS LOCAIS DEFINITIVOS; OPERAÇÃO DE LIXO HOSPITALAR; COLETA DE LIXOS HOSPITALARES, ÓLEO USADO DE ESTALEIROS E POSTOS DE COMBUSTÍVEIS, IDENTIFICAÇÃO, TRATAMENTO E A ROTULAGEM DE RESÍDUOS PERIGOSOS PARA FINS DE TRANSPORTES; COLETA DE RESÍDUOS PERIGOSOS QUALQUER ESTADO FÍSICO SÓLIDO, LÍQUIDO, PASTOSO, GRANULADO; COLETA DE RESÍDUOS QUE CONTENHAM SUBSTÂNCIAS OU FORMULAÇÕES CANCERÍGENAS; COLETA DE RESÍDUOS QUE CONTENHAM SUBSTÂNCIA OU FORMULAÇÕES CORROSIVAS; COLETA DE RESÍDUOS QUE CONTENHAM SUBSTÂNCIAS OU FORMULAÇÕES EXPLOSIVAS; COLETA DE RESÍDUOS QUE CONTENHAM SUBSTÂNCIAS OU FORMULAÇÕES INFECCIOSAS; COLETA DE RESÍDUOS QUE CONTENHAM SUBSTÂNCIAS OU FORMULAÇÕES INFLAMÁVEIS; COLETA DE RESÍDUOS QUE CONTENHAM SUBSTÂNCIAS OU FORMULAÇÕES IRRITANTES; COLETA DE RESÍDUOS QUE CONTENHAM SUBSTÂNCIAS OU FORMULAÇÕES OXIDANTES; E COLETA DE RESÍDUOS QUE CONTENHAM SUBSTÂNCIAS OU FORMULAÇÕES TÓXICAS; CONSTRUÇÃO DE RODOVIAS E FERROVIAS; CONSTRUÇÃO DE BARRAGENS E REPRESAS PARA GERAÇÃO DE ENERGIA ELÉTRICA; CONSTRUÇÃO DE INSTALAÇÕES ESPORTIVAS E RECREATIVAS; OBRAS DE TERRAPLENAGEM; INSTALAÇÃO DE PORTAS, JANELAS, TETOS, DIVISÓRIAS E ARMÁRIOS EMBUTIDOS DE QUALQUER MATERIAL; CONSTRUÇÃO DE ALICERCES, BLOCOS DE FUNDAÇÃO E BALDRAMES; LOCAÇÃO DE BATE ESTACAS COM OPERADOR; PERFURAÇÃO, CONSTRUÇÃO PARA EDIFICAÇÕES E ESTRUTURAS; LOCAÇÃO DE EQUIPAMENTOS DE PERFURAÇÃO PERFURATRIZES PARA EXECUÇÃO DE FUNDAÇÕES COM OPERADOR; OBRAS DE CRAVAÇÃO DE ESTACAS RAIZ, TRADO, TIPO FRANKI, PRÉ MOLDADOS, STRAUSS, CRAVAÇÃO DE ESTACAS PARA FUNDAÇÕES STRAUSS, FRANKI, SIMPLEX, METÁLICAS, PRÉ MOLDADAS, RAIZ, MEGA, PRENSADA, MOLDADAS, IN LOCO, ESTAQUEAMENTO, FUNDAÇÃO POR ESTACAS; SERVIÇOS DE ESTAQUEAMENTO OU GRAVAÇÃO DE ESTACAS; EXECUÇÃO DE FUNDAÇÃO; FUNDAÇÕES POR TUBULÃO TUBULÕES; CONSTRUÇÃO DE FUNDAÇÕES CONTÍNUAS; EXECUÇÃO DE FUNDAÇÕES DIVERSAS PARA EDIFÍCIOS E OUTRAS OBRAS DE ENGENHARIA; CONSTRUÇÃO DE FUNDAÇÕES EM ESTACAS ESCAVADAS; CONSTRUÇÃO DE FUNDAÇÕES EM ESTACAS HÉLICE CONTÍNUAS; CONSTRUÇÃO DE FUNDAÇÕES EM ESTACAS RAIZ; CONSTRUÇÃO DE FUNDAÇÕES EM SAPATAS COMBINADAS; CONSTRUÇÃO DE FUNDAÇÕES INDIRETAS OU PROFUNDAS; CONSTRUÇÃO DE FUNDAÇÕES ISOLADAS; EXECUÇÃO DE FUNDAÇÕES PARA EDIFICAÇÕES E OUTRAS OBRAS DE ENGENHARIA CIVIL EM CONSTRUÇÃO; CONSTRUÇÃO DE FUNDAÇÕES PROFUNDAS; CONSTRUÇÃO DE FUNDAÇÕES RASAS OU DIRETAS; CONSTRUÇÃO DE FUNDAÇÕES TIPO SAPATAS; REFORÇO DE FUNDAÇÕES; CONSTRUÇÃO DE JET GROUTING; PERFURAÇÕES E EXECUÇÃO DE FUNDAÇÕES DESTINADAS A CONSTRUÇÃO CIVIL; LIMPEZA EM PRÉDIOS E EM DOMICÍLIOS; IMUNIZAÇÃO E CONTROLE DE PRAGAS URBANAS; ATIVIDADES DE LIMPEZA NÃO ESPECIFICADAS ANTERIORMENTE (LIMPEZA EM RUAS E CALÇADAS); SERVIÇO DE PULVERIZAÇÃO E CONTROLE DE PRAGAS AGRÍCOLAS.

Restrições Relativas ao Objetivo Social: AS ATIVIDADES DA EMPRESA FICAM RESTRITAS AS ATRIBUIÇÕES DO SEU QUADRO TÉCNICO.

Endereço Matriz: RUA GUSTAVO MONTEIRO DOS SANTOS, 893, CENTRO, CAMOCIM DE SÃO FÉLIX, PE, 55665000

Tipo de Registro: Registro Definitivo de Empresa

Data Inicial: 22/12/2017

Data Final: Indefinido

Registro Regional: 000060914DDPE

**Descrição**

CERTIDÃO DE REGISTRO E QUITAÇÃO PESSOA JURÍDICA

**Informações / Notas**

- A capacidade técnico-profissional da empresa é comprovada pelo conjunto dos acervos técnicos dos profissionais constantes de seu quadro técnico.
- Esta certidão perderá a validade, caso ocorra qualquer alteração posterior dos elementos cadastrais nela contidos





CERTIDÃO DE REGISTRO E QUITAÇÃO  
PESSOA JURÍDICA  
Lei Federal Nº 5194 de 24 de Dezembro de 1966

**CREA-PE**

Nº 2220602143/2024

Emissão: 17/05/2024

Validade: 31/03/2025

Chave: 3029a

Conselho Regional de Engenharia e Agronomia de Pernambuco

Última Anuidade Paga

Ano: 2024 (1/1)

Autos de Infração

Nada consta

Responsáveis Técnicos

Profissional: GLEICE KELLY DE OLIVEIRA LINS

Registro: 1818883724

CPF: 104.\*\*\*.\*\*\*-99

Data Início: 03/06/2020

Data Fim: Indefinido

Data Fim de Contrato: Indefinido

Títulos do Profissional:

ENGENHEIRA CIVIL

Atribuição: Artigo 7º da resolução 218/73 do Confea, circunscritas ao âmbito da respectiva modalidade.

Tipo de Responsabilidade: RESPONSAVEL TÉCNICO

Profissional: JOAO CARLOS ANDRADE DE MOURA

Registro: 0211900818

CPF: 083.\*\*\*.\*\*\*-76

Data Início: 30/08/2022

Data Fim: Indefinido

Data Fim de Contrato: Indefinido

Títulos do Profissional:

ENGENHEIRO ELETRICISTA

Atribuição: ARTS. 8º E 9º DA RESOLUÇÃO Nº 218/73 DO CONFEA, RESSALVANDO O DISPOSTO NO ART. 25 DA MESMA RESOLUÇÃO.

Tipo de Responsabilidade: RESPONSVEL TÉCNICO



Situação: Geral Relação do Pagamento Mensal Mês/Ano: 08/2024

TOMADOR: 086 - REF E AMP UNID MISTA N SENHORA BOM PARTO

CNPJ/CEI: 900162613378

Funcionário: 64 - ALISON ALVES DOS SANTOS		Adm: 25/01/2022		Função: PINTOR	
<b>Vencimentos</b>	<b>Referência</b>	<b>Valor</b>	<b>Descontos</b>	<b>Referência</b>	<b>Valor</b>
00001 SALARID NORMAL		2.158,20	00080 DESCONTO INSS		173,05
Salário Base:	2.158,20	Base de INSS Funcionário:	2.158,20	Base de INSS Suspensa:	0,00
Base Bruta de IRRF:	2.158,20	Base INSS Empresa:	2.158,20	Horas Semanais:	44
Dedução de IRRF (01 depend.):	173,05	Base Terceiros:	2.158,20	Base de FGTS:	2.158,20
Base Líquida de IRRF:	1.985,15	Base RAT:	2.158,20	Valor do FGTS:	172,65
Total de Vencimentos:	2.158,20	Total de Descontos:	173,05	Líquido a Receber:	1.985,15

Funcionário: 80 - CICERO TEIXEIRA DA SILVA		Adm: 01/11/2022		Função: SERVENTE DE OBRA	
<b>Vencimentos</b>	<b>Referência</b>	<b>Valor</b>	<b>Descontos</b>	<b>Referência</b>	<b>Valor</b>
00001 SALARIO NORMAL		1.623,60	00080 DESCONTO INSS		124,94
Salário Base:	1.623,60	Base de INSS Funcionário:	1.623,60	Base de INSS Suspensa:	0,00
Base Bruta de IRRF:	1.623,60	Base INSS Empresa:	1.623,60	Horas Semanais:	44
Dedução de IRRF (00 depend.):	124,94	Base Terceiros:	1.623,60	Base de FGTS:	1.623,60
Base Líquida de IRRF:	1.498,66	Base RAT:	1.623,60	Valor do FGTS:	129,88
Total de Vencimentos:	1.623,60	Total de Descontos:	124,94	Líquido a Receber:	1.498,66

Funcionário: 29 - JOSIVALDO LUIZ DA SILVA		Adm: 28/04/2021		Função: ELETRICISTA	
<b>Vencimentos</b>	<b>Referência</b>	<b>Valor</b>	<b>Descontos</b>	<b>Referência</b>	<b>Valor</b>
00001 SALARIO NORMAL		2.158,20	00080 DESCONTO INSS		173,05
Salário Base:	2.158,20	Base de INSS Funcionário:	2.158,20	Base de INSS Suspensa:	0,00
Base Bruta de IRRF:	2.158,20	Base INSS Empresa:	2.158,20	Horas Semanais:	44
Dedução de IRRF (00 depend.):	173,05	Base Terceiros:	2.158,20	Base de FGTS:	2.158,20
Base Líquida de IRRF:	1.985,15	Base RAT:	2.158,20	Valor do FGTS:	172,65
Total de Vencimentos:	2.158,20	Total de Descontos:	173,05	Líquido a Receber:	1.985,15

TOTALIZAÇÃO DA FOLHA - TOTAL DOS FUNCIONÁRIOS					
<b>Vencimentos</b>	<b>Referência</b>	<b>Valor</b>	<b>Descontos</b>	<b>Referência</b>	<b>Valor</b>
00001 SALARIO NORMAL	0,00	5.940,00	00080 DESCONTO INSS	0,00	471,04
<b>Total de Vencimentos</b>	<b>5.940,00</b>	<b>Total de Descontos</b>	<b>471,04</b>	<b>Total Líquido</b>	<b>5.468,96</b>

BASES DE CÁLCULO			
BASE DE INSS - FUNCIONÁRIO	5.940,00	BASE DE CÁLCULO DE IRRF	5.940,00
BASE INSS EMPRESA	5.940,00	BASE INSS SUSPENSA	0,00
BASE DE CÁLCULO DE FGTS	5.940,00		

TRIBUTOS			
VALOR DE INSS - FUNCIONÁRIOS	471,04	VALOR DO FGTS	475,18
VALOR DE INSS - FPAS	1.188,00	VALOR DE IRRF	0,00
VALOR DE INSS - RAT	113,44		
VALOR DE INSS - TERCEIROS	344,49		
DUÇÃO - SALÁRIO FAMÍLIA	0,00		
DEDUÇÃO - SALÁRIO MATERNIDADE	0,00		

DEMONSTRATIVO FGTS RESCISÓRIO			
VALDR FGTS SEM 13º	0,00	BASE FGTS SEM 13º	0,00
VALOR FGTS DO 13º	0,00	BASE FGTS DO 13º	0,00
VALOR FGTS MÊS	0,00	BASE FGTS MÊS	0,00
VALDR FGTS MÊS ANTERIOR	0,00	BASE FGTS MÊS ANTERIOR	0,00
		MULTA RESCISÓRIA	0,00

TOTAL DE FUNCIONÁRIOS		
	ATIVOS	003
	AFASTADOS	000
	DEMITIDOS	000





Situação: Geral

Relação do Pagamento Mensal

Mês/Ano: 08/2024

TOTAL TOMADOR: 086 - REF E AMP UNID MISTA N SENHORA BOM PARTO

CNPJ/CEI: 900162613378

BASES DE CÁLCULO FUNCIONÁRIOS			
BASE DE INSS - FUNCIONÁRIO	5.940,00	BASE DE CÁLCULO DE IRRF	5.940,00
BASE INSS EMPRESA	5.940,00	BASE INSS SUSPENSA	0,00
BASE TERCEIROS	5.940,00		
BASE RAT	5.940,00		
		BASE DE CÁLCULO DE FGTS	5.940,00

BASES DE CÁLCULO DIRETORES			
BASE DE INSS	6.433,57	BASE DE CÁLCULO DE IRRF	6.433,57
BASE DE CÁLCULO DE FGTS	0,00	DEDUÇÃO DE IRRF	707,69
		BASE INSS SUSPENSA	0,00

BASES DE CÁLCULO AUTONOMOS			
BASE DE INSS - AUTÔNOMO	0,00	BASE DE CÁLCULO DE IRRF	0,00

TRIBUTOS			
VALOR DE INSS - DESCONTADO	471,04	VALOR DO FGTS	475,18
VALOR DE INSS - FPAS	1.188,00	VALOR DE IRRF - FUNCIONÁRIOS	0,00
VALOR DE INSS - RAT	113,44	VALOR DE IRRF - DIRETORES	678,62
VALOR DE PIS	0,00	VALOR DE IRRF - AUTÔNOMOS	0,00
DEDUÇÃO - SALÁRIO MATERNIDADE	0,00	DEDUÇÃO - SALÁRIO FAMÍLIA	0,00
		VALOR DE INSS - TERCEIROS	344,49

TOTAIS			
NÚMERO DE FUNCIONÁRIOS DEDITIDOS	000	TOTAL DE VENCIMENTOS	12.373,57
NÚMERO DE FUNCIONÁRIOS ATIVOS	003	TOTAL DE DESCONTOS	1.857,35
NÚMERO DE FUNCIONÁRIOS AFASTADOS	000	TOTAL LÍQUIDO	10.516,22
NÚMERO DE DIRETORES	001		
NÚMERO DE AUTÔNOMOS	000		

Situação: Geral Relação do Pagamento Mensal Mês/Ano: 08/2024

TOMADOR: 088 - AMPL ESCOL MUN GENTE INOC DIST BATATEIRA CNPJ/CEI: 900174779971

Funcionário: 65 - ADRIANO MANOEL DA SILVA SANTOS			Adm: 25/01/2022		Função: PINTOR	
Vencimentos	Referência	Valor	Descontos	Referência	Valor	
00001 SALARIO NORMAL		2.158,20	00080 DESCONTO INSS		173,05	
Salário Base:	2.158,20	Base de INSS Funcionário:	2.158,20	Base de INSS Suspensa:	0,00	
Base Bruta de IRRF:	2.158,20	Base INSS Empresa:	2.158,20	Horas Semanais:	44	
Dedução de IRRF (00 depend.):	173,05	Base Terceiros:	2.158,20	Base de FGTS:	2.158,20	
Base Líquida de IRRF:	1.985,15	Base RAT:	2.158,20	Valor do FGTS:	172,65	
Total de Vencimentos:	2.158,20	Total de Descontos:	173,05	Líquido a Receber:	1.985,15	

Funcionário: 82 - ALISSON CESAR SILVA			Adm: 01/02/2024		Função: SERVENTE DE OBRA	
Vencimentos	Referência	Valor	Descontos	Referência	Valor	
00001 SALARIO NORMAL		1.623,60	00080 DESCONTO INSS		124,94	
Salário Base:	1.623,60	Base de INSS Funcionário:	1.623,60	Base de INSS Suspensa:	0,00	
Base Bruta de IRRF:	1.623,60	Base INSS Empresa:	1.623,60	Horas Semanais:	44	
Dedução de IRRF (00 depend.):	124,94	Base Terceiros:	1.623,60	Base de FGTS:	1.623,60	
Base Líquida de IRRF:	1.498,66	Base RAT:	1.623,60	Valor do FGTS:	129,88	
Total de Vencimentos:	1.623,60	Total de Descontos:	124,94	Líquido a Receber:	1.498,66	

Funcionário: 85 - FERNANDO CAMPOS DA SILVA			Adm: 01/03/2024		Função: PEDREIRO	
Vencimentos	Referência	Valor	Descontos	Referência	Valor	
00001 SALARIO NORMAL		2.158,20	00080 DESCONTO INSS		173,05	
Salário Base:	2.158,20	Base de INSS Funcionário:	2.158,20	Base de INSS Suspensa:	0,00	
Base Bruta de IRRF:	2.158,20	Base INSS Empresa:	2.158,20	Horas Semanais:	44	
Dedução de IRRF (01 depend.):	173,05	Base Terceiros:	2.158,20	Base de FGTS:	2.158,20	
Base Líquida de IRRF:	1.985,15	Base RAT:	2.158,20	Valor do FGTS:	172,65	
Total de Vencimentos:	2.158,20	Total de Descontos:	173,05	Líquido a Receber:	1.985,15	

Funcionário: 84 - GILSON ESTACIO SILVA DOS SANTOS			Adm: 01/03/2024		Função: SERVENTE DE OBRA	
Vencimentos	Referência	Valor	Descontos	Referência	Valor	
00001 SALARIO NORMAL		1.623,60	00080 DESCONTO INSS		124,94	
00020 SALARIO FAMILIA		124,08				
Salário Base:	1.623,60	Base de INSS Funcionário:	1.623,60	Base de INSS Suspensa:	0,00	
Base Bruta de IRRF:	1.623,60	Base INSS Empresa:	1.623,60	Horas Semanais:	44	
Dedução de IRRF (02 depend.):	124,94	Base Terceiros:	1.623,60	Base de FGTS:	1.623,60	
Base Líquida de IRRF:	1.498,66	Base RAT:	1.623,60	Valor do FGTS:	129,88	
Total de Vencimentos:	1.747,68	Total de Descontos:	124,94	Líquido a Receber:	1.622,74	

**TOTALIZAÇÃO DA FOLHA - TOTAL DOS FUNCIONÁRIOS**

Vencimentos	Referência	Valor	Descontos	Referência	Valor	
00001 SALARIO NORMAL	0,00	7.563,60	00080 DESCONTO INSS	0,00	595,98	
00020 SALARIO FAMILIA	0,00	124,08				
<b>Total de Vencimentos</b>	<b>7.687,68</b>	<b>Total de Descontos</b>	<b>595,98</b>	<b>Total Líquido</b>	<b>7.091,70</b>	

**BASES DE CÁLCULO**

BASE DE INSS - FUNCIONÁRIO	7.563,60	BASE DE CÁLCULO DE IRRF	7.563,60
BASE INSS EMPRESA	7.563,60	BASE INSS SUSPENSA	0,00
BASE DE CÁLCULO DE FGTS	7.563,60		

**TRIBUTOS**

VALOR DE INSS - FUNCIONÁRIOS	595,98	VALOR DO FGTS	605,06
VALOR DE INSS - FPAS	1.512,72	VALOR DE IRRF	0,00
VALOR DE INSS - RAT	194,51		
VALOR DE INSS - TERCEIROS	438,62		
DEDUÇÃO - SALÁRIO FAMILIA	124,08		
DEDUÇÃO - SALÁRIO MATERNIDADE	0,00		

**DEMONSTRATIVO FGTS RESCISÓRIO**

VALOR FGTS SEM 13º	0,00	BASE FGTS SEM 13º	0,00
VALOR FGTS DO 13º	0,00	BASE FGTS DO 13º	0,00
VALOR FGTS MÊS	0,00	BASE FGTS MÊS	0,00
VALOR FGTS MÊS ANTERIOR	0,00	BASE FGTS MÊS ANTERIOR	0,00
		MULTA RESCISÓRIA	0,00

Situação: Geral	Relação do Pagamento Mensal	Mês/Ano: 08/2024
<b>TOTAL DE FUNCIONÁRIOS</b>		
	ATIVOS	004
	AFASTADOS	000
	DEMITIDOS	000

Situação: Geral Relação do Pagamento Mensal Mês/Ano: 08/2024

TOTAL TOMADOR: 088 - AMPL ESCOL MUN GENTE INOC DIST BATATEIRA CNPJ/CEI: 900174779971

BASES DE CÁLCULO FUNCIONÁRIOS			
BASE DE INSS - FUNCIONÁRIO	7.563,60	BASE DE CÁLCULO DE IRRF	7.563,60
BASE INSS EMPRESA	7.563,60	BASE INSS SUSPENSA	0,00
BASE TERCEIROS	7.563,60		
BASE RAT	7.563,60	BASE DE CÁLCULO DE FGTS	7.563,60

BASES DE CÁLCULO DIRETORES			
BASE DE INSS	0,00	BASE DE CÁLCULO DE IRRF	0,00
BASE DE CÁLCULO DE FGTS	0,00	DEDUÇÃO DE IRRF	0,00
		BASE INSS SUSPENSA	0,00

BASES DE CÁLCULO AUTÔNOMOS			
BASE DE INSS - AUTÔNOMO	0,00	BASE DE CÁLCULO DE IRRF	0,00

TRIBUTOS			
VALOR DE INSS - DESCONTADO	595,98	VALOR DO FGTS	605,06
VALOR DE INSS - FPAS	1.512,72	VALOR DE IRRF - FUNCIONÁRIOS	0,00
VALOR DE INSS - RAT	194,51	VALOR DE IRRF - DIRETORES	0,00
VALOR DE PIS	0,00	VALOR DE IRRF - AUTÔNOMOS	0,00
DEDUÇÃO - SALÁRIO MATERNIDADE	0,00	DEDUÇÃO - SALÁRIO FAMÍLIA	124,08
		VALOR DE INSS - TERCEIROS	438,62

TOTAIS			
NÚMERO DE FUNCIONÁRIOS DEMITIDOS	000	TOTAL DE VENCIMENTOS	7.687,68
NÚMERO DE FUNCIONÁRIOS ATIVOS	004	TOTAL DE DESCONTOS	595,98
NÚMERO DE FUNCIONÁRIOS AFASTADOS	000	TOTAL LÍQUIDO	7.091,70
NÚMERO DE DIRETORES	000		
NÚMERO DE AUTÔNOMOS	000		

Situação: Geral Relação do Pagamento Mensal Mês/Ano: 08/2024

TOMADOR: 092 - REFOR AMPLIA CRECHE MUN PROF JOSE L LIMA

CNPJ/CEI: 900193865470

Funcionário: 28 - CARLOS ANDRE ALVES DA SILVA		Adm: 28/04/2021		Função: PEDREIRO	
Vencimentos	Referência	Valor	Descontos	Referência	Valor
00001 SALARIO NORMAL		2.158,20	00080 DESCONTO INSS		173,05
Salário Base:	2.158,20	Base de INSS Funcionário:	2.158,20	Base de INSS Suspensa:	0,00
Base Bruta de IRRF:	2.158,20	Base INSS Empresa:	2.158,20	Horas Semanais:	44
Dedução de IRRF (02 depend.):	173,05	Base Terceiros:	2.158,20	Base de FGTS:	2.158,20
Base Líquida de IRRF:	1.985,15	Base RAT:	2.158,20	Valor do FGTS:	172,65
Total de Vencimentos:	2.158,20	Total de Descontos:	173,05	Líquido a Receber:	1.985,15

Funcionário: 88 - EDSON CAUE DA SILVA		Adm: 25/06/2024		Função: SERVENTE DE OBRA	
Vencimentos	Referência	Valor	Descontos	Referência	Valor
00001 SALARIO NORMAL		1.623,60	00080 DESCONTO INSS		124,94
Salário Base:	1.623,60	Base de INSS Funcionário:	1.623,60	Base de INSS Suspensa:	0,00
Base Bruta de IRRF:	1.623,60	Base INSS Empresa:	1.623,60	Horas Semanais:	11
Dedução de IRRF (00 depend.):	124,94	Base Terceiros:	1.623,60	Base de FGTS:	1.623,60
Base Líquida de IRRF:	1.498,66	Base RAT:	1.623,60	Valor do FGTS:	129,88
Total de Vencimentos:	1.623,60	Total de Descontos:	124,94	Líquido a Receber:	1.498,66

Funcionário: 2 - JOSE LUCILDO DE LIMA		Adm: 14/05/2018		Função: ENCARREGADO	
Vencimentos	Referência	Valor	Descontos	Referência	Valor
00001 SALARIO NORMAL		2.346,80	00080 DESCONTO INSS		190,03
Salário Base:	2.346,80	Base de INSS Funcionário:	2.346,80	Base de INSS Suspensa:	0,00
Base Bruta de IRRF:	2.346,80	Base INSS Empresa:	2.346,80	Horas Semanais:	44
Dedução de IRRF (02 depend.):	190,03	Base Terceiros:	2.346,80	Base de FGTS:	2.346,80
Base Líquida de IRRF:	2.156,77	Base RAT:	2.346,80	Valor do FGTS:	187,74
Total de Vencimentos:	2.346,80	Total de Descontos:	190,03	Líquido a Receber:	2.156,77

Funcionário: 89 - MAGNO DE VASCONCELOS VIEIRA		Adm: 25/06/2024		Função: PEDREIRO	
Vencimentos	Referência	Valor	Descontos	Referência	Valor
00001 SALARIO NORMAL		2.158,20	00080 DESCONTO INSS		173,05
Salário Base:	2.158,20	Base de INSS Funcionário:	2.158,20	Base de INSS Suspensa:	0,00
Base Bruta de IRRF:	2.158,20	Base INSS Empresa:	2.158,20	Horas Semanais:	44
Dedução de IRRF (00 depend.):	173,05	Base Terceiros:	2.158,20	Base de FGTS:	2.158,20
Base Líquida de IRRF:	1.985,15	Base RAT:	2.158,20	Valor do FGTS:	172,65
Total de Vencimentos:	2.158,20	Total de Descontos:	173,05	Líquido a Receber:	1.985,15

TOTALIZAÇÃO DA FOLHA - TOTAL DOS FUNCIONÁRIOS

Vencimentos	Referência	Valor	Descontos	Referência	Valor
00001 SALARIO NORMAL	0,00	8.286,80	00080 DESCONTO INSS	0,00	661,07
<b>Total de Vencimentos</b>	<b>8.286,80</b>	<b>Total de Descontos</b>	<b>661,07</b>	<b>Total Líquido</b>	<b>7.625,73</b>

BASES DE CÁLCULO

BASE DE INSS - FUNCIONÁRIO	8.286,80	BASE DE CÁLCULO DE IRRF	8.286,80
BASE INSS EMPRESA	8.286,80	BASE INSS SUSPENSA	0,00
BASE DE CÁLCULO DE FGTS	8.286,80		

TRIBUTOS

VALOR DE INSS - FUNCIONÁRIOS	661,07	VALOR DO FGTS	662,92
VALOR DE INSS - FPAS	1.657,36	VALOR DE IRRF	0,00
VALOR DE INSS - RAT	181,01		
VALOR DE INSS - TERCEIROS	480,58		
DEDUÇÃO - SALÁRIO FAMÍLIA	0,00		
DEDUÇÃO - SALÁRIO MATERNIDADE	0,00		

DEMONSTRATIVO FGTS RESCISÓRIO

VALOR FGTS SEM 13º	0,00	BASE FGTS SEM 13º	0,00
VALOR FGTS DO 13º	0,00	BASE FGTS DO 13º	0,00
VALOR FGTS MÊS	0,00	BASE FGTS MÊS	0,00
VALOR FGTS MÊS ANTERIOR	0,00	BASE FGTS MÊS ANTERIOR	0,00
		MULTA RESCISÓRIA	0,00

Situação: Geral	Relação do Pagamento Mensal	Mês/Ano: 08/2024
<b>TOTAL DE FUNCIONARIOS</b>		
	ATIVOS	004
	AFASTADOS	000
	DEMITIDOS	000

Situação: Geral Relação do Pagamento Mensal Mês/Ano: 08/2024

TOTAL TOMADOR: 092 - REFOR AMPLIA CRECHE MUN PROF JOSE L LIMA CNPJ/CEI: 900193865470

BASES DE CÁLCULO FUNCIONÁRIOS			
BASE DE INSS - FUNCIONÁRIO	8.286,80	BASE DE CÁLCULO DE IRRF	8.286,80
BASE INSS EMPRESA	8.286,80	BASE INSS SUSPENSA	0,00
BASE TERCEIROS	8.286,80		
BASE RAT	8.286,80		
		BASE DE CÁLCULO DE FGTS	8.286,80

BASES DE CÁLCULO DIRETORES			
BASE DE INSS	0,00	BASE DE CÁLCULO DE IRRF	0,00
BASE DE CÁLCULO DE FGTS	0,00	DEDUÇÃO DE IRRF	0,00
		BASE INSS SUSPENSA	0,00

BASES DE CÁLCULO AUTÔNOMOS			
BASE DE INSS - AUTÔNOMO	0,00	BASE DE CÁLCULO DE IRRF	0,00

TRIBUTOS			
VALOR DE INSS - DESCONTADO	661,07	VALOR DO FGTS	662,92
VALOR DE INSS - FPAS	1.657,36	VALOR DE IRRF - FUNCIONÁRIOS	0,00
VALOR DE INSS - RAT	181,01	VALOR DE IRRF - DIRETORES	0,00
VALOR DE PIS	0,00	VALOR DE IRRF - AUTÔNOMOS	0,00
DEDUÇÃO - SALÁRIO MATERNIDADE	0,00	DEDUÇÃO - SALÁRIO FAMÍLIA	0,00
		VALOR DE INSS - TERCEIROS	480,58

TOTAIS			
NÚMERO DE FUNCIONÁRIOS DEMITIDOS	000	TOTAL DE VENCIMENTOS	8.286,80
NÚMERO DE FUNCIONÁRIOS ATIVOS	004	TOTAL DE DESCONTOS	661,07
NÚMERO DE FUNCIONÁRIOS AFASTADOS	000	TOTAL LÍQUIDO	7.625,73
NÚMERO DE DIRETORES	000		
NÚMERO DE AUTÔNOMOS	000		

Situação: Geral

Relação do Pagamento Mensal

Mês/Ano: 08/2024

TOMADOR: 093 - REFOR BANHEIRO PUBLICO NO MUN LAGOA DOS

CNPJ/CEI: 900201782770

Funcionário: 90 - HELENO JOSE DOS SANTOS			Adm: 25/06/2024		Função: PEDREIRO	
<b>Vencimentos</b>	<b>Referência</b>	<b>Valor</b>	<b>Descontos</b>	<b>Referência</b>	<b>Valor</b>	
00001 SALARIO NORMAL		2.158,20	00080 DESCONTO INSS		173,05	
Salário Base:	2.158,20		Base de INSS Funcionário:	2.158,20		Base de INSS Suspensa:
Base Bruta de IRRF:	2.158,20		Base INSS Empresa:	2.158,20		Horas Semanais:
Dedução de IRRF (00 depend.):	173,05		Base Terceiros:	2.158,20		Base de FGTS:
Base Líquida de IRRF:	1.985,15		Base RAT:	2.158,20		Valor do FGTS:
Total de Vencimentos:	2.158,20		Total de Descontos:	173,05		Líquido a Receber:
						0,00
						44
						2.158,20
						172,65
						1.985,15

Funcionário: 87 - JOSE EDIO DA SILVA			Adm: 25/06/2024		Função: SERVENTE DE OBRA	
<b>Vencimentos</b>	<b>Referência</b>	<b>Valor</b>	<b>Descontos</b>	<b>Referência</b>	<b>Valor</b>	
00001 SALARIO NORMAL		1.623,60	00080 DESCONTO INSS		124,94	
Salário Base:	1.623,60		Base de INSS Funcionário:	1.623,60		Base de INSS Suspensa:
Base Bruta de IRRF:	1.623,60		Base INSS Empresa:	1.623,60		Horas Semanais:
Dedução de IRRF (00 depend.):	124,94		Base Terceiros:	1.623,60		Base de FGTS:
Base Líquida de IRRF:	1.498,66		Base RAT:	1.623,60		Valor do FGTS:
Total de Vencimentos:	1.623,60		Total de Descontos:	124,94		Líquido a Receber:
						0,00
						44
						1.623,60
						129,88
						1.498,66

Funcionário: 86 - SIVONALDO MANOEL DOS SANTOS			Adm: 01/03/2024		Função: SERVENTE DE OBRA	
<b>Vencimentos</b>	<b>Referência</b>	<b>Valor</b>	<b>Descontos</b>	<b>Referência</b>	<b>Valor</b>	
00001 SALARIO NORMAL		1.623,60	00080 DESCONTO INSS		124,94	
00020 SALARIO FAMILIA		124,08				
Salário Base:	1.623,60		Base de INSS Funcionário:	1.623,60		Base de INSS Suspensa:
Base Bruta de IRRF:	1.623,60		Base INSS Empresa:	1.623,60		Horas Semanais:
Dedução de IRRF (02 depend.):	124,94		Base Terceiros:	1.623,60		Base de FGTS:
Base Líquida de IRRF:	1.498,66		Base RAT:	1.623,60		Valor do FGTS:
Total de Vencimentos:	1.747,68		Total de Descontos:	124,94		Líquido a Receber:
						0,00
						44
						1.623,60
						129,88
						1.622,74

TOTALIZAÇÃO DA FOLHA - TOTAL DOS FUNCIONÁRIOS					
Vencimentos	Referência	Valor	Descontos	Referência	Valor
00001 SALARIO NORMAL	0,00	5.405,40	00080 DESCONTO INSS	0,00	422,93
00020 SALARIO FAMILIA	0,00	124,08			
<b>Total de Vencimentos</b>	<b>5.529,48</b>		<b>Total de Descontos</b>	<b>422,93</b>	
				<b>Total Líquido</b>	<b>5.106,55</b>

BASES DE CÁLCULO				
BASE DE INSS - FUNCIONÁRIO		5.405,40	BASE DE CÁLCULO DE IRRF	5.405,40
BASE INSS EMPRESA		5.405,40	BASE INSS SUSPENSA	0,00
BASE DE CÁLCULO DE FGTS		5.405,40		

TRIBUTOS				
VALOR DE INSS - FUNCIONÁRIOS		422,93	VALOR DO FGTS	432,41
VALOR DE INSS - FPAS		1.081,08	VALOR DE IRRF	0,00
VALOR DE INSS - RAT		162,14		
VALOR DE INSS - TERCEIROS		313,45		
DEDUÇÃO - SALÁRIO FAMILIA		124,08		
DEDUÇÃO - SALÁRIO MATERNIDADE		0,00		

DEMONSTRATIVO FGTS RESCISÓRIO				
VALOR FGTS SEM 13º		0,00	BASE FGTS SEM 13º	0,00
VALOR FGTS DO 13º		0,00	BASE FGTS DO 13º	0,00
VALOR FGTS MÊS		0,00	BASE FGTS MÊS	0,00
VALOR FGTS MÊS ANTERIOR		0,00	BASE FGTS MÊS ANTERIOR	0,00
			MULTA RESCISÓRIA	0,00

TOTAL DE FUNCIONÁRIOS	
ATIVOS	003
AFASTADOS	000
DEMITIDOS	000



Situação: Geral Relação do Pagamento Mensal Mês/Ano: 08/2024

TOTAL TOMADDR: 093 - REFOR BANHEIRO PUBLICO NO MUN LAGOA DOS CNPJ/CEI: 900201782770

BASES DE CÁLCULO FUNCIONÁRIOS			
BASE DE INSS - FUNCIONÁRIO	5.405,40	BASE DE CÁLCULO DE IRRF	5.405,40
BASE INSS EMPRESA	5.405,40	BASE INSS SUSPENSA	0,00
BASE TERCEIROS	5.405,40		
BASE RAT	5.405,40	BASE DE CÁLCULO DE FGTS	5.405,40

BASES DE CÁLCULO DIRETORES			
BASE DE INSS	0,00	BASE DE CÁLCULO DE IRRF	0,00
BASE DE CÁLCULO DE FGTS	0,00	DEDUÇÃO DE IRRF	0,00
		BASE INSS SUSPENSA	0,00

BASES DE CÁLCULO AUTÔNOMOS			
BASE DE INSS - AUTÔNOMO	0,00	BASE DE CÁLCULO DE IRRF	0,00

TRIBUTOS			
VALOR DE INSS - DESCONTADO	422,93	VALOR DO FGTS	432,41
VALOR DE INSS - FPAS	1.081,08	VALOR DE IRRF - FUNCIONÁRIOS	0,00
VALOR DE INSS - RAT	162,14	VALOR DE IRRF - DIRETORES	0,00
VALOR DE PIS	0,00	VALOR DE IRRF - AUTÔNOMOS	0,00
DEDUÇÃO - SALÁRIO MATERNIDADE	0,00	DEDUÇÃO - SALÁRIO FAMÍLIA	124,08
		VALOR DE INSS - TERCEIROS	313,45

TOTAIS			
NÚMERO DE FUNCIONÁRIOS DEMITIDOS	000	TOTAL DE VENCIMENTOS	5.529,48
NÚMERO DE FUNCIONÁRIOS ATIVOS	003	TOTAL DE DESCONTOS	422,93
NÚMERO DE FUNCIONÁRIOS AFASTADOS	000	TOTAL LÍQUIDO	5.106,55
NÚMERO DE DIRETORES	000		
NÚMERO DE AUTÔNOMOS	000		

Situação: Geral Relação do Pagamento Mensal Mês/Ano: 08/2024

TOMADOR: 094 - CONSTRUÇÃO DE UMA NOVA UNIDADE ESCOLAR CNPJ/CEI: 900203440372

Funcionário: 83 - FABIO BEZERRA DA SILVA			Adm: 01/02/2024		Função: SERVENTE DE OBRA	
<b>Vencimentos</b>	<b>Referência</b>	<b>Valor</b>	<b>Descontos</b>	<b>Referência</b>	<b>Valor</b>	
00001 SALARIO NORMAL		1.623,60	00080 DESCONTO INSS		124,94	
00020 SALARIO FAMILIA		62,04				
Salário Base:	1.623,60	Base de INSS Funcionário:	1.623,60	Base de INSS Suspensa:		0,00
Base Bruta de IRRF:	1.623,60	Base INSS Empresa:	1.623,60	Horas Semanais:		44
Dedução de IRRF (01 depend.):	124,94	Base Terceiros:	1.623,60	Base de FGTS:		1.623,60
Base Líquida de IRRF:	1.498,66	Base RAT:	1.623,60	Valor do FGTS:		129,88
Total de Vencimentos:	1.685,64	Total de Descontos:	124,94	Líquido a Receber:		1.560,70

Funcionário: 81 - JOSE CARLOS MARTINS DOS SANTOS			Adm: 26/06/2023		Função: PEDREIRO	
<b>Vencimentos</b>	<b>Referência</b>	<b>Valor</b>	<b>Descontos</b>	<b>Referência</b>	<b>Valor</b>	
00001 SALARIO NORMAL		2.158,20	00080 DESCONTO INSS		173,05	
Salário Base:	2.158,20	Base de INSS Funcionário:	2.158,20	Base de INSS Suspensa:		0,00
Base Bruta de IRRF:	2.158,20	Base INSS Empresa:	2.158,20	Horas Semanais:		44
Dedução de IRRF (00 depend.):	173,05	Base Terceiros:	2.158,20	Base de FGTS:		2.158,20
Base Líquida de IRRF:	1.985,15	Base RAT:	2.158,20	Valor do FGTS:		172,65
Total de Vencimentos:	2.158,20	Total de Descontos:	173,05	Líquido a Receber:		1.985,15

Funcionário: 33 - ROBSON JOAQUIM DA SILVA			Adm: 28/04/2021		Função: ENCARREGADO	
<b>Vencimentos</b>	<b>Referência</b>	<b>Valor</b>	<b>Descontos</b>	<b>Referência</b>	<b>Valor</b>	
00001 SALARIO NORMAL		2.346,80	00080 DESCONTO INSS		190,03	
Salário Base:	2.346,80	Base de INSS Funcionário:	2.346,80	Base de INSS Suspensa:		0,00
Base Bruta de IRRF:	2.346,80	Base INSS Empresa:	2.346,80	Horas Semanais:		44
Dedução de IRRF (00 depend.):	190,03	Base Terceiros:	2.346,80	Base de FGTS:		2.346,80
Base Líquida de IRRF:	2.156,77	Base RAT:	2.346,80	Valor do FGTS:		187,74
Total de Vencimentos:	2.346,80	Total de Descontos:	190,03	Líquido a Receber:		2.156,77

Funcionário: 11 - ROMILDO JOSE DA SILVA			Adm: 25/01/2019		Função: SERVENTE DE OBRA	
<b>Vencimentos</b>	<b>Referência</b>	<b>Valor</b>	<b>Descontos</b>	<b>Referência</b>	<b>Valor</b>	
00001 SALARIO NORMAL		1.623,60	00080 DESCONTO INSS		124,94	
Salário Base:	1.623,60	Base de INSS Funcionário:	1.623,60	Base de INSS Suspensa:		0,00
Base Bruta de IRRF:	1.623,60	Base INSS Empresa:	1.623,60	Horas Semanais:		44
Dedução de IRRF (00 depend.):	124,94	Base Terceiros:	1.623,60	Base de FGTS:		1.623,60
Base Líquida de IRRF:	1.498,66	Base RAT:	1.623,60	Valor do FGTS:		129,88
Total de Vencimentos:	1.623,60	Total de Descontos:	124,94	Líquido a Receber:		1.498,66

TOTALIZAÇÃO DA FOLHA - TOTAL DOS FUNCIONÁRIOS						
<b>Vencimentos</b>	<b>Referência</b>	<b>Valor</b>	<b>Descontos</b>	<b>Referência</b>	<b>Valor</b>	
00001 SALARIO NORMAL	0,00	7.752,20	00080 DESCONTO INSS	0,00	612,96	
00020 SALARIO FAMILIA	0,00	62,04				
<b>Total de Vencimentos</b>	<b>7.814,24</b>	<b>Total de Descontos</b>	<b>612,96</b>	<b>Total Líquido</b>	<b>7.201,28</b>	

BASES DE CÁLCULO			
BASE DE INSS - FUNCIONÁRIO	7.752,20	BASE DE CÁLCULO DE IRRF	7.752,20
BASE INSS EMPRESA	7.752,20	BASE INSS SUSPENSA	0,00
BASE DE CÁLCULO DE FGTS	7.752,20		

TRIBUTOS			
VALOR DE INSS - FUNCIONÁRIOS	612,96	VALOR DO FGTS	620,15
VALOR DE INSS - FPAS	1.550,44	VALOR DE IRRF	0,00
VALOR DE INSS - RAT	172,99		
VALOR DE INSS - TERCEIROS	449,57		
DEDUÇÃO - SALÁRIO FAMÍLIA	62,04		
DEDUÇÃO - SALÁRIO MATERNIDADE	0,00		

DEMONSTRATIVO FGTS RESCISÓRIO			
VALOR FGTS SEM 13º	0,00	BASE FGTS SEM 13º	0,00
VALOR FGTS DO 13º	0,00	BASE FGTS DO 13º	0,00
VALOR FGTS MÊS	0,00	BASE FGTS MÊS	0,00
VALOR FGTS MÊS ANTERIOR	0,00	BASE FGTS MÊS ANTERIOR	0,00
		MULTA RESCISÓRIA	0,00



Situação: Geral

Relação do Pagamento Mensal

Mês/Ano: 08/2024

TOTAL TOMADOR: 094 - CONSTRUÇÃO DE UMA NOVA UNIDADE ESCOLAR

CNPJ/CEI: 900203440372

BASES DE CÁLCULO FUNCIONÁRIOS			
BASE DE INSS - FUNCIONÁRIO	7.752,20	BASE DE CÁLCULO DE IRRF	7.752,20
BASE INSS EMPRESA	7.752,20	BASE INSS SUSPENSA	0,00
BASE TERCEIROS	7.752,20		
BASE RAT	7.752,20	BASE DE CÁLCULO DE FGTS	7.752,20
BASES DE CÁLCULO DIRETORES			
BASE DE INSS	0,00	BASE DE CÁLCULO DE IRRF	0,00
BASE DE CÁLCULO DE FGTS	0,00	DEDUÇÃO DE IRRF	0,00
		BASE INSS SUSPENSA	0,00
BASES DE CÁLCULO AUTÔNOMOS			
BASE DE INSS - AUTÔNOMO	0,00	BASE DE CÁLCULO DE IRRF	0,00
TRIBUTOS			
VALOR DE INSS - DESCONTADO	612,96	VALOR DO FGTS	620,15
VALOR DE INSS - FPAS	1.550,44	VALOR DE IRRF - FUNCIONÁRIOS	0,00
VALDR DE INSS - RAT	172,99	VALOR DE IRRF - DIRETORES	0,00
VALOR DE PIS	0,00	VALOR DE IRRF - AUTÔNOMOS	0,00
DEDUÇÃO - SALÁRIO MATERNIDADE	0,00	DEDUÇÃO - SALÁRIO FAMÍLIA	62,04
		VALOR DE INSS - TERCEIROS	449,57
TOTAIS			
NÚMERO DE FUNCIONÁRIOS DEDITIDOS	000	TOTAL DE VENCIMENTOS	7.814,24
NÚMERO DE FUNCIONÁRIOS ATIVOS	004	TOTAL DE DESCONTOS	612,96
NÚMERO DE FUNCIONÁRIOS AFASTADOS	000	TOTAL LÍQUIDO	7.201,28
NÚMERO DE DIRETORES	000		
NÚMERO DE AUTÔNOMOS	000		





# FGTS

Digital

## GFD - Guia do FGTS Digital

CPF/CNPJ do Empregador 27.603.095	Nome/Razão Social do Empregador H E CONSTRUTORA E ESTRUTURAS LTDA
--------------------------------------	--

Núm. de Pág. 1	Identificador 0124081222991343-4	Tag 27603095 07/2024 MENSAL	Pagar este documento até <b>20/08/2024</b> às 21:59:59 (Brasília)
-------------------	-------------------------------------	--------------------------------	---

Observações	Valor a recolher <b>2.928,46</b>
-------------	-------------------------------------

### Composição do Documento

Competência	Quantidade Trabalhadores	FGTS Mensal	FGTS Rescisório	Indenização Compensatória	Encargos FGTS	Total
07/2024	18	2.928,46	0,00	0,00	0,00	2.928,46
<b>Total Geral:</b>		<b>2.928,46</b>	<b>0,00</b>	<b>0,00</b>	<b>0,00</b>	<b>2.928,46</b>

Data de geração da Guia: 12/08/2024 às 14:46:57 - Página 1/1

O detalhamento da guia pode ser consultado através do endereço <https://fgtsdigital.sistema.gov.br>



MINISTÉRIO DO  
TRABALHO  
E EMPREGO



PIX Copia e Cola:

00070101021220000140.gov.br/bch.pl+254fpjx-qrcodn.caixa.gov.br/qr/v2/cobv/4574d1asc74f48320499c81011244c005204000053039045002005923CAIXA\_ECONOMICA\_FEDERAL/qr/v2/cobv/4574d1asc74f48320499c81011244c005204000053039045002005923CAIXA\_ECONOMICA\_FEDERAL

Payload Location:

qix-qrcode.caixa.gov.br/qr/v2/cobv/4574d1asc74f48320499c81011244c005204000053039045002005923CAIXA\_ECONOMICA\_FEDERAL



Pronto! Seu pagamento foi realizado

Valor pago

**R\$ 2.928,46**

Para

**CAIXA ECONOMICA FEDERAL**

CNPJ

**00.\*\*\*\*\*/\*\*\*\*-04**

Instituição

**CAIXA ECONOMICA FEDERAL**

ID/Transação

**E9040088820240820112625954683108**

Data e hora da transação

**20/08/2024 - 08:26:44**

Instituição iniciadora do pagamento

**BCO SANTANDER (BRASIL) S.A.**

Código de autenticação

**MBJ375D6E86B0C4504008B8**



Transação sujeita a cobrança de tarifa.  
Consulte os valores na tabela de  
serviços nas agências e no site

**[Consultar valores](#)**

## Central de Atendimento Santander

4004 2125 (Capitais e Regiões Metropolitanas)

0500 726-2125 (Demais Localidades)

SAC 0800 765 2222

Outubora 0800 76 0122

**MINISTÉRIO DA FAZENDA**  
**SECRETARIA ESPECIAL DA RECEITA FEDERAL DO BRASIL**  
**Recibo de Entrega da Declaração de Débitos e Créditos Tributários Federais Previdenciários - DCTFWeb**

<b>CNPJ/CPF</b>	27.603.095/0001-94
<b>Nome</b>	H E CONSTRUTORA E ESTRUTURAS LTDA
<b>Período de apuração</b>	07/2024
<b>Declaração Retificadora</b>	Não
<b>Identificação da apuração de débitos</b>	81468625 / Reinf CP 27426887423 / eSocial

**Totalização dos tributos apurados no período**

<b>Tributos</b>	<b>Débitos Apurados</b>	<b>Saldo a Pagar</b>
<b>Contribuição Previdenciária Segurados</b>	R\$ 3.640,27	R\$ 0,00
<b>Contribuição Previdenciária Patronal</b>	R\$ 9.523,73	R\$ 0,00
<b>Contribuição para Outras Entidades e Fundos</b>	R\$ 2.123,19	R\$ 0,00
<b>IRRF</b>	R\$ 678,62	R\$ 678,62
<b>COFINS</b>	R\$ 0,00	R\$ 0,00
<b>PIS</b>	R\$ 0,00	R\$ 0,00
<b>CSRF</b>	R\$ 0,00	R\$ 0,00
<b>COSIRF</b>	R\$ 0,00	R\$ 0,00
<b>TOTAL</b>	R\$ 15.965,81	R\$ 678,62

O presente Recibo de Entrega da DCTFWeb contém a transcrição da Ficha Resumo da referida declaração, que constitui confissão de dívida, de forma irretroatável, dos tributos declarados. Fica o declarante ciente de que os tributos declarados na DCTFWeb e não pagos serão enviados para inscrição em Dívida Ativa da União, conforme o disposto no parágrafo 2º do artigo 5º do Decreto-Lei nº 2.124, de 13 de junho de 1984, combinado com a Portaria MF nº 118, de 28 de junho de 1984, estando o declarante sujeito ainda a:

- 1) Sobre os tributos não pagos ou não recolhidos nos prazos legais incidirão multa e juros de mora, nos termos do art. 61 da Lei nº 9.430, de 27 de dezembro de 1996, combinado com o art. 35 da Lei nº 8.212, de 24 de julho de 1991;
- 2) inclusão no Cadastro Informativo de Créditos não Quitados do Setor Público Federal (CADIN), impedindo operações de crédito com recursos públicos, a concessão de incentivos fiscais e financeiros e a celebração de convênios e similares que envolvam desembolso de recursos públicos e respectivos aditamentos (Lei nº 10.522, de 19 de julho de 2002);
- 3) encaminhamento ao Ministério Público Federal de Representação Fiscal para Fins Penais nos casos que, em tese, tenha ocorrido crime contra a ordem tributária ou contra a previdência social, por deixar de recolher, no prazo legal, valor de tributo ou de contribuição social, descontado ou cobrado, na qualidade de sujeito passivo de obrigação e que deveria recolher aos cofres públicos (Lei nº 8.137, de 27 de dezembro de 1990 e Código Penal).

No caso de falta de apresentação ou de apresentação de declaração com incorreções ou omissões, o contribuinte ficará sujeito às multas previstas no artigo 32-A da Lei nº 8.212, de 1991, e no art. 7º da Lei nº 10.426, de 24 de abril de 2002.

Não surtirão efeitos as retificações de informações prestadas na DCTFWeb que pretendam excluir ou reduzir débitos:

- enviados para inscrição em Dívida Ativa da União, sejam eles saldos a pagar ou valores apurados em procedimento de auditoria interna;
- incluídos em parcelamento deferido;
- que tenham sido objeto de declaração de compensação não passível de retificação ou cancelamento.

Também não surtirão efeitos as retificações de débitos de tributos em relação aos quais o sujeito passivo tenha sido objeto de procedimento fiscal e/ou nos casos em que a apresentação da declaração ocorra após o prazo decadencial.

**Dados do Representante da Pessoa Jurídica**

<b>Nome</b>	JULYANE KASSIA DOS SANTOS LIMA
<b>CPF</b>	062.412.684-65
<b>Telefone</b>	-

**Recibo de Entrega da DCTFWeb**

<b>DCTFWeb recebida via Internet pelo Agente Receptor SERPRO em</b>	13/08/2024 10:51:01
<b>Nº do recibo de entrega</b>	0000050000255423486



CNPJ <b>27.603.095/0001-94</b>	Razão Social <b>H E CONSTRUTORA E ESTRUTURAS LTDA</b>		
Período de Apuração <b>Julho/2024</b>	Data de Vencimento <b>20/08/2024</b>	Número do Documento <b>07.16.24229.6057850-9</b>	Pagar este documento até <b>20/08/2024</b>
Observações <b>Nº Recibo Declaração: 50000255423486</b>			Valor Total do Documento <b>678,62</b>

### Composição do Documento de Arrecadação

Código	Denominação	Principal	Multa	Juros	Total
0561	IRRF - RD TRB ASSAL PAÍS/AUS NO EXT A SERV PA	678,62			678,62
07	IRRF - RD TRB ASSAL PAÍS/AUS NO EXT A SERV PAÍS				
PA:07/2024 vencimento:20/08/2024					
<b>Totais</b>		<b>678,62</b>			<b>678,62</b>

SENA (Versão:5.2.0) Página: 1/1 16/08/2024 09:01:53

85890000006 9 78620385242 9 33071624229 0 60578509007 9

AUTENTICAÇÃO MECÂNICA

### Documento de Arrecadação de Receitas Federais

85890000006 9	78620385242 9	33071624229 0	60578509007 9
---------------	---------------	---------------	---------------



CNPJ: 27.603.095/0001-94  
Número: 07.16.24229.6057850-9  
Pagar até: 20/08/2024  
Valor: 678,62

Pague com o PIX





 Pronto! Seu pagamento foi realizado

Valor pago

**R\$ 678,62**

Para

**RECEITA FEDERAL**

CNPJ

**00.\*\*\*\*\*/\*\*\*\*-87**

instituição

**ITAU UNIBANCO S.A.**

iD/Transação

**E9040088820240820112725954704831**

Data e hora da transação

**20/08/2024 - 08:27:22**

Instituição iniciadora do pagamento

**BCO SANTANDER (BRASIL) S.A.**

Código de autenticação

**MBJ3702B57C6FD96A4491A1**



Transação sujeita a cobrança de tarifa.  
Consulte os valores na tabela de  
serviços nas agências e no site

[Consultar valores](#)

**Central de Atendimento Santander**

4004-2125 (Capitais e Regiões Metropolitanas)

0300-026-2125 (Demais Localidades)

SAC 0800-742-2222

Operadora OBR00-210-0122

 <b>REPÚBLICA FEDERATIVA DO BRASIL</b> <b>CADASTRO NACIONAL DA PESSOA JURÍDICA</b>		
NÚMERO DE INSCRIÇÃO 27.603.095/0001-94 MATRIZ	<b>COMPROVANTE DE INSCRIÇÃO E DE SITUAÇÃO            CADASTRAL</b>	DATA DE ABERTURA 26/04/2017
NOME EMPRESARIAL H E CONSTRUTORA E ESTRUTURAS LTDA		
TÍTULO DO ESTABELECIMENTO (NOME DE FANTASIA) *****		PORTE DEMAIS
CÓDIGO E DESCRIÇÃO DA ATIVIDADE ECONÔMICA PRINCIPAL 41.20-4-00 - Construção de edifícios		
CÓDIGO E DESCRIÇÃO DAS ATIVIDADES ECONÔMICAS SECUNDÁRIAS 01.61-0-01 - Serviço de pulverização e controle de pragas agrícolas 01.61-0-99 - Atividades de apoio à agricultura não especificadas anteriormente 38.11-4-00 - Coleta de resíduos não-perigosos 38.12-2-00 - Coleta de resíduos perigosos 42.11-1-01 - Construção de rodovias e ferrovias 42.13-8-00 - Obras de urbanização - ruas, praças e calçadas 42.21-9-01 - Construção de barragens e represas para geração de energia elétrica 42.92-8-01 - Montagem de estruturas metálicas 42.92-8-02 - Obras de montagem industrial 42.99-5-01 - Construção de instalações esportivas e recreativas 42.99-5-99 - Outras obras de engenharia civil não especificadas anteriormente 43.11-8-02 - Preparação de canteiro e limpeza de terreno 43.13-4-00 - Obras de terraplenagem 43.19-3-00 - Serviços de preparação do terreno não especificados anteriormente 43.21-5-00 - Instalação e manutenção elétrica 43.22-3-01 - Instalações hidráulicas, sanitárias e de gás 43.30-4-01 - Impermeabilização em obras de engenharia civil 43.30-4-02 - Instalação de portas, janelas, tetos, divisórias e armários embutidos de qualquer material 43.30-4-04 - Serviços de pintura de edifícios em geral 43.91-6-00 - Obras de fundações		
CÓDIGO E DESCRIÇÃO DA NATUREZA JURÍDICA 206-2 - Sociedade Empresária Limitada		
LOQRADOURO R GUSTAVO MONTEIRO DOS SANTOS	NÚMERO 893	COMPLEMENTO *****
CEP 55.665-000	BAIRRO/DISTRITO CENTRO	MUNICÍPIO CAMOCIM DE SAO FELIX
		UF PE
ENDEREÇO ELETRÔNICO ANDREHVPONTES@BOL.COM.BR		TELEFONE (81) 9930-0436
ENTE FEDERATIVO RESPONSÁVEL (EFR) *****		
SITUAÇÃO CADASTRAL ATIVA	DATA DA SITUAÇÃO CADASTRAL 26/04/2017	
MOTIVO DE SITUAÇÃO CADASTRAL		
SITUAÇÃO ESPECIAL *****		DATA DA SITUAÇÃO ESPECIAL *****

Aprovado pela Instrução Normativa RFB nº 2.119, de 06 de dezembro de 2022.

Emitido no dia 18/07/2024 às 09:51:33 (data e hora de Brasília).

Página: 1/2



# REPÚBLICA FEDERATIVA DO BRASIL

## CADASTRO NACIONAL DA PESSOA JURÍDICA

NÚMERO DE INSCRIÇÃO 27.603.095/0001-94 MATRIZ	<b>COMPROVANTE DE INSCRIÇÃO E DE SITUAÇÃO CADASTRAL</b>	DATA DE ABERTURA 26/04/2017
---	---	--------------------------------

NOME EMPRESARIAL H E CONSTRUTORA E ESTRUTURAS LTDA
---

CÓDIGO E DESCRIÇÃO DAS ATIVIDADES ECONÔMICAS SECUNDÁRIAS 43.99-1-03 - Obras de alvenaria 49.23-0-02 - Serviço de transporte de passageiros - locação de automóveis com motorista 49.24-8-00 - Transporte escolar 71.12-0-00 - Serviços de engenharia 77.32-2-01 - Aluguel de máquinas e equipamentos para construção sem operador, exceto andaimes 77.32-2-02 - Aluguel de andaimes 77.39-0-03 - Aluguel de palcos, coberturas e outras estruturas de uso temporário, exceto andaimes 77.39-0-99 - Aluguel de outras máquinas e equipamentos comerciais e industriais não especificados anteriormente, sem operador 78.10-8-00 - Seleção e agenciamento de mão-de-obra 81.21-4-00 - Limpeza em prédios e em domicílios 81.22-2-00 - Imunização e controle de pragas urbanas 81.29-0-00 - Atividades de limpeza não especificadas anteriormente 96.03-3-01 - Gestão e manutenção de cemitérios
--

CÓDIGO E DESCRIÇÃO DA NATUREZA JURÍDICA 206-2 - Sociedade Empresária Limitada
--

LOGRADUO R GUSTAVO MONTEIRO DOS SANTOS	NÚMERO 893	COMPLEMENTO *****
---	---------------	----------------------

CEP 55.665-000	BAIRRO/DISTRITO CENTRO	MUNICÍPIO CAMOCIM DE SAO FELIX	UF PE
-------------------	---------------------------	-----------------------------------	----------

ENDEREÇO ELETRÔNICO ANDREHVPONTES@BOL.COM.BR	TELEFONE (81) 9930-0436
---	----------------------------

ENTE FEDERATIVO RESPONSÁVEL (EFR) *****
--

SITUAÇÃO CADASTRAL ATIVA	DATA DA SITUAÇÃO CADASTRAL 26/04/2017
-----------------------------	--

MOTIVO DE SITUAÇÃO CADASTRAL
------------------------------

SITUAÇÃO ESPECIAL *****	DATA DA SITUAÇÃO ESPECIAL *****
----------------------------	------------------------------------

Aprovado pela Instrução Normativa RFB nº 2.119, de 06 de dezembro de 2022.

Emitido no dia **18/07/2024** às **09:51:33** (data e hora de Brasília).

Página: **2/2**



**MINISTÉRIO DA FAZENDA**  
Secretaria da Receita Federal do Brasil  
Procuradoria-Geral da Fazenda Nacional

**CERTIDÃO POSITIVA COM EFEITOS DE NEGATIVA DE DÉBITOS RELATIVOS AOS TRIBUTOS  
FEDERAIS E À DÍVIDA ATIVA DA UNIÃO**

Nome: H E CONSTRUTORA E ESTRUTURAS LTDA  
CNPJ: 27.603.095/0001-94

Ressalvado o direito de a Fazenda Nacional cobrar e inscrever quaisquer dívidas de responsabilidade do sujeito passivo acima identificado que vierem a ser apuradas, é certificado que:

1. constam débitos administrados pela Secretaria da Receita Federal do Brasil (RFB) com exigibilidade suspensa nos termos do art. 151 da Lei nº 5.172, de 25 de outubro de 1966 - Código Tributário Nacional (CTN), ou objeto de decisão judicial que determina sua desconsideração para fins de certificação da regularidade fiscal, ou ainda não vencidos; e
2. constam nos sistemas da Procuradoria-Geral da Fazenda Nacional (PGFN) débitos inscritos em Dívida Ativa da União (DAU) com exigibilidade suspensa nos termos do art. 151 do CTN, ou garantidos mediante bens ou direitos, ou com embargos da Fazenda Pública em processos de execução fiscal, ou objeto de decisão judicial que determina sua desconsideração para fins de certificação da regularidade fiscal.

Conforme disposto nos arts. 205 e 206 do CTN, este documento tem os mesmos efeitos da certidão negativa.

Esta certidão é válida para o estabelecimento matriz e suas filiais e, no caso de ente federativo, para todos os órgãos e fundos públicos da administração direta a ele vinculados. Refere-se à situação do sujeito passivo no âmbito da RFB e da PGFN e abrange inclusive as contribuições sociais previstas nas alíneas 'a' a 'd' do parágrafo único do art. 11 da Lei nº 8.212, de 24 de julho de 1991.

A aceitação desta certidão está condicionada à verificação de sua autenticidade na Internet, nos endereços <<http://rfb.gov.br>> ou <<http://www.pgfn.gov.br>>.

Certidão emitida gratuitamente com base na Portaria Conjunta RFB/PGFN nº 1.751, de 2/10/2014.

Emitida às 14:24:57 do dia 09/05/2024 <hora e data de Brasília>.

Válida até 05/11/2024.

Código de controle da certidão: **BF89.F14B.1943.6193**

Qualquer rasura ou emenda invalidará este documento.





## CERTIDÃO DE REGULARIDADE FISCAL

Número da Certidão: 2024.000007734028-17

Data de Emissão: 29/08/2024

## DADOS DO REQUERENTE

CNPJ: 27.603.095/0001-94

Certificamos, observadas as disposições da legislação vigente e de acordo com os registros existentes neste órgão, que o requerente acima identificado está em situação **REGULAR** perante a Fazenda Pública Estadual. A referida identificação não pertence a contribuinte com inscrição ativa no Cadastro de Contribuintes do Estado de Pernambuco.

A presente certidão não compreende débitos cuja exigibilidade esteja suspensa, nem exclui o direito da Fazenda Pública Estadual, a qualquer tempo, cobrar valores a ela porventura devidos pelo referido requerente.

Esta certidão é válida até **26/11/2024** devendo ser confirmada sua autenticidade através do serviço "ARE VIRTUAL" na página [www.sefaz.pe.gov.br](http://www.sefaz.pe.gov.br).

**Inválida para licitação no que se refere ao fornecimento de mercadorias ou prestação de serviços de transporte interestadual e intermunicipal ou comunicação não compreendidos na competência tributária dos municípios se o requerente supracitado estiver localizado em Pernambuco.**

OBSERVAÇÕES: NÃO INFORMADO



POPEP JUDICIÁRIO  
JUSTIÇA DO TRABALHO

## **CERTIDÃO NEGATIVA DE DÉBITOS TRABALHISTAS**

Nome: H E CONSTRUTORA E ESTRUTURAS LTDA (MATRIZ E FILIAIS)  
CNPJ: 27.603.095/0001-94  
Certidão n°: 60645596/2024  
Expedição: 04/09/2024, às 08:36:08  
Validade: 03/03/2025 - 180 (cento e oitenta) dias, contados da data de sua expedição.

Certifica-se que H E CONSTRUTORA E ESTRUTURAS LTDA (MATRIZ E FILIAIS), inscrito(a) no CNPJ sob o n° 27.603.095/0001-94, NÃO CONSTA como inadimplente no Banco Nacional de Devedores Trabalhistas. Certidão emitida com base nos arts. 642-A e 883-A da Consolidação das Leis do Trabalho, acrescentados pelas Leis ns.º 12.440/2011 e 13.467/2017, e no Ato 01/2022 da CGJT, de 21 de janeiro de 2022. Os dados constantes desta Certidão são de responsabilidade dos Tribunais do Trabalho.

No caso de pessoa jurídica, a Certidão atesta a empresa em relação a todos os seus estabelecimentos, agências ou filiais.

A aceitação desta certidão condiciona-se à verificação de sua autenticidade no portal do Tribunal Superior do Trabalho na Internet (<http://www.tst.jus.br>).

Certidão emitida gratuitamente.

### **INFORMAÇÃO IMPORTANTE**

Do Banco Nacional de Devedores Trabalhistas constam os dados necessários à identificação das pessoas naturais e jurídicas inadimplentes perante a Justiça do Trabalho quanto às obrigações estabelecidas em sentença condenatória transitada em julgado ou em acordos judiciais trabalhistas, inclusive no concernente aos recolhimentos previdenciários, a honorários, a custas, a emolumentos ou a recolhimentos determinados em lei; ou decorrentes de execução de acordos firmados perante o Ministério Público do Trabalho, Comissão de Conciliação Prévia ou demais títulos que, por disposição legal, contiver força executiva.





### Certificado de Regularidade do FGTS - CRF

**Inscrição:** 27.603.095/0001-94  
**Razão Social:** H E CONSTRUTORA E ESTRUTURAS LTDA  
**Endereço:** RUA GUSTAVO MONTEIRO DOS SANTOS 893 / CENTRO / CAMOCIM DE  
SAO FELIX / PE / 55665-000

A Caixa Econômica Federal, no uso da atribuição que lhe confere o Art. 7, da Lei 8.036, de 11 de maio de 1990, certifica que, nesta data, a empresa acima identificada encontra-se em situação regular perante o Fundo de Garantia do Tempo de Serviço - FGTS.

O presente Certificado não servirá de prova contra cobrança de quaisquer débitos referentes a contribuições e/ou encargos devidos, decorrentes das obrigações com o FGTS.

**Validade:** 28/08/2024 a 26/09/2024

**Certificação Número:** 2024082809164924267994

Informação obtida em 04/09/2024 08:33:02

A utilização deste Certificado para os fins previstos em Lei esta condicionada a verificação de autenticidade no site da Caixa:  
**[www.caixa.gov.br](http://www.caixa.gov.br)**

**Comprovante de transferência eletrônica disponível**

Gerenciador Financeiro CAIXA

<b>Tipo de TED:</b>	TED para terceiros
<b>Conta origem:</b>	2192 / 006 / 00672008-0
<b>Tipo de conta:</b>	01 - Conta Corrente
<b>Tipo de pessoa:</b>	JURÍDICA
<b>Nome:</b>	CAMOCIM DE SAO FELIX GABINETE PR
<b>CPF/CNPJ:</b>	10.766.129/0001-69

<b>Banco:</b>	001 - BCO DO BRASIL S.A. 00000000 - 00000000
<b>Tipo de conta:</b>	01 - Conta Corrente
<b>Conta destino:</b>	1710 / 00000016210-8
<b>Tipo de pessoa:</b>	JURÍDICA
<b>Nome:</b>	H E CONTRUCAO
<b>CPF/CNPJ:</b>	27.603.095/0001-94
<b>Valor:</b>	R\$ 58.289,82
<b>Valor da tarifa:</b>	R\$ 12,00
<b>Finalidade:</b>	10 - Crédito em Conta
<b>Identificação da operação:</b>	81 PAGAMENTO FORNECEDOR
<b>Histórico:</b>	

<b>Data de débito:</b>	13/09/2024
<b>Data / Hora da operação:</b>	13/09/2024 12:08:55

<b>Código da operação:</b>	00120431
<b>Chave de segurança:</b>	0C9E0AHZU09MP8LH

DEBITO REALIZADO COM SUCESSO. A PREVISAO DO CREDITO NA CONTA DESTINO E DE 60 MINUTOS.

Operação realizada com sucesso conforme as informações fornecidas pelo cliente.

Autorizo a CAIXA a debitar o valor da tarifa vigente de TED na data agendada.

SAC CAIXA: 0800 726 0101

Pessoas com deficiência auditiva: 0800 726 2492

Ouvidoria: 0800 725 7474

Alô CAIXA: 0800 104 0104



# PREFEITURA MUNICIPAL DE CAMOCIM DE SÃO FÉLIX

Praça São Felix, Nº 20 - Centro - Camocim de São Félix/PE

10766129/0001-69

Exercício: 2024

## ORDEM DE PAGAMENTO

ORDEM DE PAGAMENTO 05183

DATA: 13/09/2024 VENCIMENTO:12/09/2024 PAGTO: 13/09/2024

Credor.: H E CONSTRUTORA E ESTRUTURAS LTD. CNPJ: 27.603.095/0001-94 Cod: 9814

Endereço: RUA GUSTAVO MONTEIRO DOS SANTOS,

Cidade.: CAMOCIM DE SAO FELIX

CEP: 55665-000

### Discriminação. . . :

VALOR SUBEMPENHO NESTA DATA PARA PAGAMENTO DA NF 755 REFERENTA AO 3º BM PA  
RCIAL. AO CONTRATO 247/2024. CONFORME PL 047/2024, CONCORRENCIA ELETRONI  
CA 002/2024, PARA CONSTRUÇÃO DE UMA PRAÇA NAS MARGENS DA PE 103 NA ENTRADA DA  
CIDADE DE CAMOCIM DE SAO FELIX/PE. RESOLUÇÃO DO CÂMARA DE EMENDAS PARLAMENTARES  
Valor **63.084,22**

(sessenta e três mil e oitenta e quatro reais e vinte e dois centavos) \* \* \* \* \*  
\* \* \* \* \*  
\* \* \* \* \*

Despesa Bruta: . . . . . **RR\$ 63.084,22**

EMF/SUB	N.	LOCAL	FUNCIONAL	NATUREZA	VALOR	ANULAÇÃO	DESCONTO	LÍQUIDO
1441	/ 1	GL 020901	15.451.0150.1027.0000	4.4.90.51.00	RR\$ 63.084,22	RR\$ 0,00	RR\$ 4.794,40	RR\$ 58.289,82
TOTAL . . . . .					RR\$ 63.084,22	RR\$ 0,00	RR\$ 4.794,40	RR\$ 58.289,82

Despesa Líquida: . . . . . **RR\$ 58.289,82**

ORDEM DE PAGAMENTO

PAGUE-SE \_\_\_/\_\_\_/\_\_\_

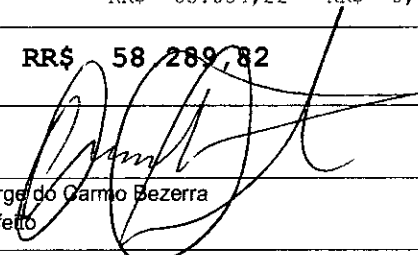
  
George do Carmo Bezerra  
Prefeito

Pagamento efetuado com o(s) seguinte(s) Recurso(s) :

Banco	Conta	Cheque	Valor R\$
104	672008-0	transf	RR\$ 58.289,82
TOTAL . . . . .			RR\$ 58.289,82

Despesa paga em 13/09/2024 Com os recursos acima discriminados

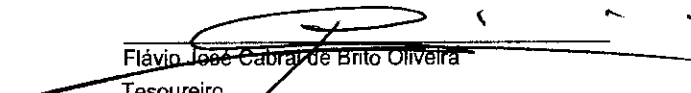
  
Flávio José Cabral de Brito Oliveira  
Tesoureiro

RECIBO: Recebi(emos) o valor constante deste(s) Empenho(s)

\_\_\_/\_\_\_/\_\_\_

Ass: \_\_\_\_\_

Nome: \_\_\_\_\_

CGC/CPF: \_\_\_\_\_



PREFEITURA MUNICIPAL DE CAMOCIM DE SÃO FÉLIX

Praça São Felix, Nº 20 - Centro - Camocim de São Félix/PE

CNPJ:10766129/0001-69

Nota de Empenho

0500

Dados do Fornecedor

Código 7	Nome do Fornecedor INSTITUTO NACIONAL DO SEGURO SOCIAL		
Endereço AV RUI BARBOSA	250	55012-080	Cidade CARUARU
U.F. PE			
C.N.P./J.C.P.F. 29.979.036/0194-02			

Especificação do Material ou Serviço

Descrição do Empenho VALOR REFERENTE AO REPASSE EM FAVOR DO INSS, CORRESPONDENTE A RETENÇÃO DO INSS PRESTADOR DE SERVIÇOS PESSOA JURIDICA - EFD-REINF DA NF Nº 755 CNPJ 27.603.095/0001-94. HE CONSTRUTORA E ESTRUTURAS LTDA. CONFORME EMPENHO 1441/1 DARF EM ANEXO	Valor Bruto R\$ :  <b>2.775,71</b>
--	--

Código 99 99 95 11	Classificação da Despesa Empenhada EXTRA ORÇAMENTARIA INSS PRESTADOR DE SERVIÇOS PESSOA JURIDICA - EFD-REINF
Ficha: 9221	

Fonte de Recurso		Código de Aplicação	
0	Recursos não Destinados a Contrapartida	001	Ordinario
01	RECURSOS PRÓPRIOS	001	Recursos Proprios do Municipio
00	Recursos Ordinarios		
0	Recursos não Destinados a Contrapartida		

Dados do Empenho

Tipo de Empenho EX - Extra	Data da Emissão 12/09/2024	Vencimento 12/09/2024	Saldo Anterior:	-198.101,34
Licitação (modalidade) DISPENSA	Nº da Licitação	Processo	Valor do Empenho:	2.775,71
Requisição	Documento		Saldo na Atual:	-200.877,05

Descontos:	Valor Líquido R\$: <b>2.775,71</b>
------------	---------------------------------------

VALOR A SER PAGO R\$ **2.775,71**  
*dois mil, setecentos e setenta e cinco reais e setenta e um centavos* \*\*\*\*\*

Deduzido da dotação própria Data: 12/09/2024	Atesto/Liquidação que conferi e recebi o(s) material(ais) e serviço(s)
Departamento de Contabilidade	Anderson Luis Lemos de Melo Sec. de Infra Estrutura Matricula: 25840 Responsável
Pague-se: Data: _____	Ord. de Crédito Nº: _____
George do Carmo Bezerra CPF: 031.411.334-76 Prefeito	Flavio José Cabral de Brito Oliveira CPF: 027.947.324-98 Tesoureiro

Cheque Nº: 707.804  
 Conta: 23.809-0  
 Data: 18/10/2024

**Recibo**  
 Recebi(emos) a importancia de R\$ 2.775,71  
*dois mil, setecentos e setenta e cinco reais e setenta e um centavos* \*\*\*\*\*  
 Correspondente ao Crédito discriminado nesta Nota de Empenho e/ou Ordem de Pagamento.  
 Documento de identificação: RG nº. \_\_\_\_\_ Órgão Emissor: \_\_\_\_\_  
 Em: \_\_\_\_/\_\_\_\_/\_\_\_\_ Assinatura: \_\_\_\_\_



# Receita Federal

## Documento de Arrecadação de Receitas Federais

CNPJ  
**10.766.129/0001-69**

Razão Social  
**MUNICIPIO DE CAMOCIM DE SAO FELIX**

Período de Apuração  
**Setembro/2024**

Data de Vencimento  
**18/10/2024**

Número do Documento  
**07.16.24291.5636961-8**

Pagar este documento até

**18/10/2024**

Observações  
**Nº Recibo Declaração: 50000272332000**

Valor Total do Documento

**2.775,71**

### Composição do Documento de Arrecadação

Código	Denominação	Principal	Multa	Juros	Total
1162	CP PATRONAL - RETENÇÃO LEI 9.711/98	2.775,71			2.775,71
	01 CP PATRONAL - RETENÇÃO LEI 9.711/98				
	PA:09/2024 Vencimento:18/10/2024				
	CNO:90.020.42151/71 CNPJ Prestador:27.603.095/0001-94				
	<b>Totais</b>	<b>2.775,71</b>			<b>2.775,71</b>

### Documento de Arrecadação de Receitas Federais

85800000027 5 75710385242 3 92071624291 7 56369618258 0



CNPJ: 10.766.129/0001-69  
Número: 07.16.24291.5636961-8  
Pagar até: 18/10/2024  
Valor: 2.775,71

Pague com o PIX



SISBB - SISTEMA DE INFORMACDES BANCO DO BRASIL  
18/10/2024 - AUTOATENDIMENTO - 13.19.17  
1710801710 SEGUNDA VIA 0081

COMPROVANTE DE PAGAMENTO

CLIENTE: PM CSF; TRIBS MUNS

AGENCIA: 1710-8 CONTA: 23.809-0

=====

Convenio RFB-DARF CODIGO DE BARRAS

Agente Arrecadador: CNC 001 Banco do Brasil S.A.

Codigo de Barras 8580000027-5 75710385242-3

92071624291-7 56369618258-0

Data do pagamento 18/10/2024

Numero do Documento 07.16.24291.S636961-8

Valor Total 2.775,71

-----

Modelo aprovado pelo Ato Declaratorio Executivo  
Conjunto nº 01 de 31 de outubro de 2011

-----

DOCUMENTO: 101804

AUTENTICACAO SISBB: 3.DCD.F27.F13.943.596



PREFEITURA MUNICIPAL DE CAMOCIM DE SÃO FÉLIX

Praça São Felix, Nº 20 - Centro - Camocim de São Félix/PE
10766129/0001-69 Exercício: 2024

ORDEM DE PAGAMENTO

ORDEM DE PAGAMENTO 05941

DATA: 18/10/2024 VENCTO:12/09/2024 PAGTO: 18/10/2024

Credor.: INSTITUTO NACIONAL DO SEGURO SOC CNPJ: 29.979.036/0194-02 Cod: 7

Endereço: AV RUI BARBOSA

Cidade.: CARUARU

CEP: 55012-080

Discriminação..:

VALOR REFERENTE AO REPASSE EM FAVOR DO INSS, CORRESPONDENTE A RETENÇÃO DO I NSS PRESTADOR DE SERVIÇOS PESSOA JURIDICA - EFD-REINF DA NF Nº 755 CNPJ 27 .603.095/0001-94. HE CONSTRUTORA E ESTRUTURAS LTDA. CONFORME EMPENHO 1441/1

Valor 2.775,71

(dois mil, setecentos e setenta e cinco reais e setenta e um centavos) \* \* \* \* \*

Despesa Bruta: . . . . . RR\$ 2.775,71

Table with 8 columns: EMP/SUB N., LOCAL FUNCIONAL, NATUREZA, VALOR, ANULAÇÃO, DESCONTO, LÍQUIDO. Row 1: 500 / 1 EX 999511, RR\$ 2.775,71, RR\$ 0,00, RR\$ 0,00, RR\$ 2.775,71. Row 2: TOTAL . . . . . RR\$ 2.775,71, RR\$ 0,00, RR\$ 0,00, RR\$ 2.775,71

Despesa Líquida: . . . . . RR\$ 2.775,71

ORDEM DE PAGAMENTO

PAGUE-SE \_\_/\_\_/\_\_

George do Carmo Bezerra
Prefeito

Pagamento efetuado com o(s) seguinte(s) Recurso(s):

Table with 4 columns: Banco, Conta, Cheque, Valor R\$. Row 1: 001, 23.809-0, 101804, RR\$ 2.775,71. Row 2: TOTAL . . . . . RR\$ 2.775,71

Despesa paga em 18/10/2024 Com os recursos acima discriminados

Flávio José Cabral de Brito Oliveira
Tesoureiro

RECIBO: Recebi(emos) o valor constante deste(s) Empenho(s)

Ass: \_\_\_\_\_ Nome: \_\_\_\_\_
CGC/CPF: \_\_\_\_\_



**PREFEITURA MUNICIPAL DE CAMOCIM DE SÃO FÉLIX**  
 Praça São Felix, Nº 20 - Centro - Camocim de São Félix/PE  
 CNPJ: 10766129/0001-69

**NOTA DE LIQUIDAÇÃO**

1441 / 2

NOTA DE LIQUIDAÇÃO Nº	2	TIPO:	GL	FICHA:	1260	DATA:	23/10/2024	REQUISIÇÃO Nº:	
LICITAÇÃO: DISPENSA				DOCUMENTO:			VENCIMENTO: 23/10/2024		
NOME:	H E CONSTRUTORA E ESTRUTURAS LTDA			27.603.095/0001-94			CÓDIGO: 9814		
ENDEREÇO:	RUA GUSTAVO MONTEIRO DOS SANTOS, 893			55665-000			CAMOCIM DE SAO FELIX		
DESCRIÇÃO DO MATERIAL E/OU SERVIÇO								VALOR TOTAL	
VALOR SUBEMPENHO NESTA DATA PARA PAGAMENTO DA NF 791 REFERENTA AO 4º BM PARCIAL. AO CONTRATO 247/2024. CONFORME PL 047/2024. CONCORRENCIA ELETRONICA 002/2024. PARA CONSTRUÇÃO DE UMA PRAÇA NAS MARGENS DA PE 103 NA ENTRADA DA CIDADE DE CAMOCIM DE SAO FELIX/PE. RECURSOS DO REPASSE DA EMENDA PARLAMENTAR DE Nº 202439130007, C/C 672.008-0 CEF E DEMAIS CLAUSULAS DO CDNTRATO.								164.704,57	
CÓDIGO		CLASSIFICAÇÃO DA DESPESA EMPENHADA							
02		PREFEITURA MUNICIPAL							
02 09 01		DEPARTAMENTO DE SERVIÇOS DE OBRAS PÚBLICAS							
4.4.90.51.99		OUTRAS OBRAS E INSTALAÇÕES							
15.451.0150.1027.0000		CONSTRUÇÃO, AMPLIAÇÃO E OU/ REFORMA DE PRAÇAS, PARQUES E JARDINS							
Fonte de Recurso					Código de Aplicação				
0	Recursos não Destinados a Contrapartida				110	GERAL			
05	TRANSFERÊNCIAS E CONVÊNIOS FEDERAIS-VINCULADOS				003	EMENDAS			
80	Recursos de Convênio								
0	Recursos não Destinados a Contrapartida								
VALOR DO EMPENHO		LIQUIDADO ATÉ A DATA		VALOR DESTA LIQUIDAÇÃO		SALDO A LIQUIDAR			
500.000,00		227.788,79		164.704,57		272.211,21			
Descontos:								Valor Líquido R\$:	
IRRF- OUTROS RENDIMENTOS-PRINCIPAL						1.976,45			
ISSQN - PRINCIPAL						3.294,09			
INSS PRESTADOR DE SERVIÇOS PESSOA JURIDICA - EFD-REINF						7.247,00		152.187,03	
VALOR A SER PAGO R\$				152.187,03		cento e sessenta e quatro mil, setecentos e quatro reais e cinquenta e sete centavos *****			
LIQUIDAÇÃO AUTORIZADO EM		23/10/2024							
A DESPESA REFERENTE A ESTA LIQUIDAÇÃO, FOI DEVIDAMENTE PROCESSADA, ENCONTRANDO-SE EM ORDEM PARA PAGAMENTO.									
DATA				Anderson Luis Lemos de Melo Sec. de Infra Estrutura Matrícula: 25840					
LIQUIDADO				ORDEM DE PAGAMENTO. PAGUE-SE:					
DATA				Jorge do Espírito Bezerra CPF: 081.411.334/76 Prefeito					
DESPESA PAGA EM				RECIBO					
RECEBI(EMDS) O VALOR CONSTANTE DESTA SUBEMPENHO.									
BANCO	CONTA	CHEQUE	VALOR						
704	672.008-0	TRASF.	152.187,03						
Flávio José Cabral de Brito Oliveira CPF: 027.947.324-98 Tesoureiro				NOME: CNPJ/CPF:					



672008-0

**Contrato nº 247/2024**  
**Processo licitatório nº 047/2024**  
**Concorrência eletrônica nº 002/2024**

**CONSTRUÇÃO DE 01 (UMA) PRAÇA NAS MARGENS DE PE 103 NA  
ENTRADA DA CIDADE DE CAMOCIM DE SÃO FELIX**

**EMENDA PARLAMENTAR Nº202439130007**

# **NOTAS FISCAIS CERTIDÕES**

**Contrato nº 247/2024**  
**Processo licitatório nº 047/2024**  
**Concorrência eletrônica nº 002/2024**

**CONSTRUÇÃO DE 01 (UMA) PRAÇA NAS MARGENS DE PE 103 NA  
ENTRADA DA CIDADE DE CAMOCIM DE SÃO FELIX**

**EMENDA PARLAMENTAR Nº202439130007**

## **4º BOLETIM DE MEDIÇÃO**

**Em anexo:**

- 1. Nota Fiscal**
- 2. Boletim de Medição**
- 3. Memória de Cálculo**
- 4. Composição de Custo**
- 5. Diário de Obra**
- 6. ART E CNO**
- 7. Crea da Empresa**
- 8. Relação de Folha de Pagamento com Alocação em CNO**
- 9. FGTS com Comprovante de Pagamento**
- 10. Previdenciário DCTFWeb, (Recibo)**
- 11. Certidões fiscais**

**PREFEITURA DE CAMOCIM DE SÃO FELIX****SECRETARIA DE ADMINISTRAÇÃO E FINANÇAS****NFSe Nota Fiscal de Serviços Eletrônica**Praça São Félix N° 26 - Centro, CEP 55665-000 - Camocim de São Félix - PE  
TEL.: (81)3743-1156 CNPJ: 10.766.129/0001-69

Número da Nota:

00000791

Competência:

OUT/2024

Data e Hora Emissão:

23/10/2024 09:13:28

Código de Verificação:

L4LV-J5UK7

**INFORMAÇÕES FISCAIS**

Exigibilidade do ISS:

**EXIGÍVEL**

Regime de Tributação:

**NORMAL**

Município de Incidência do ISS:

**CAMOCIM DE SÃO FÉLIX - PE**

Local da Prestação:

**CAMOCIM DE SÃO FÉLIX - PE**

Número do RPS:

Série do RPS:

Tipo do RPS:

Emissão do RPS:

ISS Retido:

**SIM****PRESTADOR DE SERVIÇOS**

CPF/CNPJ:

**27.603.095/0001-94**

Inscrição Municipal:

**1670**

Nome/Razão Social:

**H E CONSTRUTORA E ESTRUTURAS LTDA**

Endereço:

**GUSTAVO MONTEIRO DOS SANTOS ,NOVO. 893 CASA**

Município:

**CAMOCIM DE SÃO FÉLIX**UF: **PE**CEP: **0**

E-mail:

TEL:

**TOMADOR DE SERVIÇOS**

CPF/CNPJ:

**10.766.129/0001-69**Inscrição Municipal: **341**Inscrição Estadual: **---**

Nome/Razão Social:

**PREFEITURA MUNICIPAL DE CAMOCIM DE SÃO FÉLIX**

Endereço:

**SAO FELIX, 0020 PREFEITURA CENTRO**

Município:

**CAMOCIM DE SÃO FÉLIX**UF: **PE**CEP: **0**

E-mail:

**DISCRIMINAÇÃO DOS SERVIÇOS**

ITEM 04 - CONSTRUCAO DE UMA NOVA PRACA AS MARGENS DA PE-103 #OTD:1 - V.UND.:R\$164.704,57 - TOTAL:R\$164.704,57

DESCRITIVO DO SERVIÇO ( RECURSO DE EMENDA - 202439130007- ANDRE FERREIRA), SERVIÇOS DE CONSTRUCAO DE 01 (UMA) PRACA NAS MARGENS DA PE-103, LOCALIZADA NA ENTRADA DA CIDADE, NO MUNICÍPIO DE CAMOCIM DE SÃO FELIX, DE ACORDO COM O CONTRATO N 247/2024, PROCESSO LICITATORIO N 047/2024, CONCORRENCIA ELETRONICA N 002/2024, CONFORME O BOLETIM DE MEDIÇÃO EM ANEXO.

OBS:

MÃO DE OBRA 40% 65.881,83  
MATERIAL, 60% 99.822,74  
INSS 7.247,00  
ISS 3.294,09  
IRPJ 1.976,45DADOS BANCARIOS:  
AG: 1710-8  
CC: 16210-6  
BANCO DO BRASIL**VALOR TOTAL DA NOTA = R\$ 164.704,57**

Atividade Prestada:

**500283 - CONSTRUCAO CIVIL EM OERAL (6,00 UFM)TRANSP. DE ESTUDANTE, LOCAÇÃO DE M**

Código CNAE:

**4120400****702 - Execução, por administração, empreitada ou subempreitada, de obras de construção civil, hidráulica ou elétrica e de outras obras**

Valor Líquido (R\$)	Valor das Deduções (R\$)	Base de Cálculo (R\$)	Alíquota (%)	Valor do ISS (R\$)
150.539,98	0,00	164.704,57	3,00%	4.941,14
COFINS (R\$)	INSS (R\$)	PIS (R\$)	CSLL (R\$)	IRRF (R\$)
0,00	7.247,00	0,00	0,00	1.976,45
Outras Retenções (R\$)				
0,00				

**OUTRAS INFORMAÇÕES**

- Esta NFS-e foi emitida com respaldo no decreto de Nº13/2012.

- O ISS desta NFS-e será RETIDO pelo Tomador de Serviço.

- Data de vencimento do ISS desta NFS-e: 15/11/2024.

<https://www.tributosmunicipais.com.br/NFE-CamocimSaoFelix/notaFiscalAction.do?operacao=verificarAutenticidade>

51416861819307

<https://www.tributosmunicipais.com.br/NFE-CamocimSaoFelix/notaFiscalAction.do?operacao=verificarAutenticidade> acesse o site para verificar a

## CÁLCULO DE RETENÇÕES

VALOR TOTAL DA NOTA (R\$)	<b>R\$ 164.704,57</b>
IRRJ (1,2%)	R\$ 1.976,45
ISS (5%)	R\$ 3.294,09
INSS	R\$ 7.247,00
<b>LÍQUIDO</b>	<b>R\$ 152.187,03</b>

Material	R\$ 98.822,74
Mão de Obra	R\$ 65.881,83

**PREFEITURA MUNICIPAL DE CAMOCIM DE SÃO FÉLIX**  
SECRETARIA DE INFRAESTRUTURA

EMENDA PARLAMENTAR Nº 2024393X0007 - DEPUTADO ANDRÉ FERREIRA  
LOCAL: MUNICÍPIO DE CAMOCIM DE SÃO FÉLIX - PE

CÓDIGO	UNIDADE	QUANTIDADE	PREÇO UNITÁRIO	VALORES TOTAIS	QUANTIDADES MEDIDAS		ACUMULADO ANTERIOR	PERÍODO	ADICIONADO TOTAL	ADICIONADO TOTAL	VALOR DO CONTRATO REPROGRAMADO: R\$ 882.165,39	VALORES MEDIDOS (R\$)	%	PERÍODO DA MEDIÇÃO: 12/09/2024 *	DATA: 15/10/2024
					ACQUIRADO ANTERIOR	PERÍODO									
1.0	ADMINISTRAÇÃO LOCAL	1,00	R\$ 26.256,00	R\$ 26.256,00	0,42	0,13	R\$ 13.932,21	R\$ 4.953,14	R\$ 18.915,93	R\$ 14.203,04					164.704,57
1.1	ADMINISTRAÇÃO LOCAL	5,00	R\$ 211,00	R\$ 1.055,00	6,00	6,00	R\$ 1.372,30	R\$ -	R\$ 2.397,50	R\$ -					0,00%
1.2	PLACA DE CORTA	640,00	R\$ 58,44	R\$ 37.361,60	640,00	640,00	R\$ 34.150,79	R\$ -	R\$ 54.300,79	R\$ -					0,00%
1.3	FORNECIMENTO E INSTALAÇÃO DE PLACA DE CORTA COM CHAPA GALVANIZADA E DISTRIBUIÇÃO DE ENERGIA ELÉTRICA	1,00	R\$ 9.263,95	R\$ 9.263,95	3,00	3,00	R\$ 11.501,67	R\$ -	R\$ 11.501,67	R\$ -					0,00%
1.4	FORNECIMENTO E INSTALAÇÃO DE PLACA DE CORTA COM CHAPA GALVANIZADA E DISTRIBUIÇÃO DE ENERGIA ELÉTRICA	1,00	R\$ 4.272,70	R\$ 4.272,70	1,00	1,00	R\$ 3.393,10	R\$ -	R\$ 3.533,30	R\$ -					0,00%
1.5	FORNECIMENTO E INSTALAÇÃO DE PLACA DE CORTA COM CHAPA GALVANIZADA E DISTRIBUIÇÃO DE ENERGIA ELÉTRICA	1,00	R\$ 97,78	R\$ 97,78	2,00	2,00	R\$ 653,26	R\$ -	R\$ 633,26	R\$ -					0,00%
1.6	FORNECIMENTO E INSTALAÇÃO DE PLACA DE CORTA COM CHAPA GALVANIZADA E DISTRIBUIÇÃO DE ENERGIA ELÉTRICA	1,00	R\$ 1.028,58	R\$ 1.028,58	1,00	1,00	R\$ 1.116,68	R\$ -	R\$ 1.116,68	R\$ -					0,00%
1.7	FORNECIMENTO E INSTALAÇÃO DE PLACA DE CORTA COM CHAPA GALVANIZADA E DISTRIBUIÇÃO DE ENERGIA ELÉTRICA	1,00	R\$ 1.130,27	R\$ 1.130,27	2,00	2,00	R\$ 1.431,09	R\$ -	R\$ 1.431,09	R\$ -					0,00%
1.8	FORNECIMENTO E INSTALAÇÃO DE PLACA DE CORTA COM CHAPA GALVANIZADA E DISTRIBUIÇÃO DE ENERGIA ELÉTRICA	4.231,56	R\$ 5,54	R\$ 23.442,82	4.233,56	4.233,56	R\$ 2.849,88	R\$ -	R\$ 7.849,88	R\$ -					0,00%
4.1	PREPARAÇÃO DE TERRA	498,80	R\$ 0,45	R\$ 224,16	2.191,00	2.191,00	R\$ 816,00	R\$ -	R\$ 7.293,00	R\$ -					0,00%
4.1.1	PREPARAÇÃO DE TERRA	117,60	R\$ 44,41	R\$ 5.216,56	127,60	127,60	R\$ 64.832,88	R\$ -	R\$ 64.832,88	R\$ -					0,00%
4.1.2	PREPARAÇÃO DE TERRA	631,20	R\$ 1,78	R\$ 1.124,88	332,40	332,40	R\$ 77.968,80	R\$ -	R\$ 77.968,80	R\$ -					0,00%
4.1.3	PREPARAÇÃO DE TERRA	100,00	R\$ 1,84	R\$ 184,00	100,00	100,00	R\$ 19.670,00	R\$ -	R\$ 19.670,00	R\$ -					0,00%
4.1.4	PREPARAÇÃO DE TERRA	50,00	R\$ 202,98	R\$ 10.149,00	50,00	50,00	R\$ 12.600,50	R\$ -	R\$ 12.600,50	R\$ -					0,00%
4.1.5	PREPARAÇÃO DE TERRA	50,00	R\$ 125,33	R\$ 6.266,50	50,00	50,00	R\$ 7.780,00	R\$ -	R\$ 7.780,00	R\$ -					0,00%
4.1.6	PREPARAÇÃO DE TERRA	30,16	R\$ 58,12	R\$ 1.753,10	30,16	30,16	R\$ 7.370,21	R\$ -	R\$ 7.370,21	R\$ -					33,17%
4.1.7	PREPARAÇÃO DE TERRA	113,10	R\$ 8,93	R\$ 1.010,27	113,10	113,10	R\$ 9.803,77	R\$ -	R\$ 9.803,77	R\$ -					100,00%
4.1.8	PREPARAÇÃO DE TERRA	714,76	R\$ 69,81	R\$ 49.895,76	714,76	714,76	R\$ 20.111,69	R\$ -	R\$ 20.111,69	R\$ -					100,00%
4.1.9	PREPARAÇÃO DE TERRA	341,00	R\$ 17,01	R\$ 5.799,40	341,00	341,00	R\$ 7.208,74	R\$ -	R\$ 7.208,74	R\$ -					100,00%
4.1.10	PREPARAÇÃO DE TERRA	234,76	R\$ 1,44	R\$ 338,26	234,76	234,76	R\$ 1.954,76	R\$ -	R\$ 1.954,76	R\$ -					100,00%
4.2	PREPARAÇÃO DE TERRA	103,49	R\$ 53,66	R\$ 5.553,16	500,00	500,00	R\$ 34.563,23	R\$ 38.319,23	R\$ 73.104,28	R\$ -					0,00%
4.2.1	PREPARAÇÃO DE TERRA	240,99	R\$ 40,01	R\$ 9.681,99	760,90	760,90	R\$ 12.966,73	R\$ -	R\$ 12.966,73	R\$ -					0,00%
4.2.2	PREPARAÇÃO DE TERRA	69,70	R\$ 41,05	R\$ 2.861,35	240,00	240,00	R\$ 12.210,40	R\$ 23.324,39	R\$ 35.534,79	R\$ -					0,00%

**Aerton Magno N. da Silva**  
 Eng. Civil  
 CREA - 32617PE / 1801682453

**HE CONSTRUTORA E ESTRUTURAS LTDA**  
 Gliceia Kelly de Oliveira Lima  
 Eng(a). Civil  
 CREA/PE: 1818883724

**HE CONSTRUTORA E ESTRUTURAS LTDA**  
 CNPJ: 27.603.096/0001-94  
 Rua Gustavo Monteiro dos Santos, nº 893  
 Centro, Camocim de São Félix - PE

**PREFEITURA MUNICIPAL DE CAMOCIM DE SÃO FÉLIX**  
SECRETARIA DE INFRAESTRUTURA



41 BOLETIM DE MEDIÇÃO

15/09/2024

CÓDIGO	PLANTAL CONTRATUAL		PREÇO UNITÁRIO	PREÇO UNITÁRIO COM ICM	VALORES TOTAIS	ACUMULADO ANTERIOR	PERÍODO	QUANTIDADES MEDIDAS	ACUMULADO ANTERIOR	PERÍODO	ACUMULADO TOTAL	VALORES	%
	UNIDADE	QUANTIDADE											
4.1.1	m²	217,81	R\$ 17,03	R\$ 23,18	R\$ 4.604,30	0,00	0,00	0,00	R\$ -	R\$ -	R\$ 4.604,30	100,00%	
4.1.2	m²	2,00	R\$ 103,15	R\$ 130,55	R\$ 761,14	0,00	0,00	0,00	R\$ -	R\$ -	R\$ 761,14	100,00%	
4.1.3	m²	54,10	R\$ 0,95	R\$ 1,17	R\$ 633,08	0,00	0,00	0,00	R\$ -	R\$ -	R\$ 633,08	100,00%	
4.1.4	m²	531,88	R\$ 66,03	R\$ 81,95	R\$ 42.090,31	0,00	0,00	0,00	R\$ -	R\$ -	R\$ 42.090,31	100,00%	
4.1.5	m	18,83	R\$ 4,023	R\$ 49,70	R\$ 916,84	0,00	0,00	0,00	R\$ -	R\$ -	R\$ 916,84	100,00%	
4.1.6	m²	5,66	R\$ 17,03	R\$ 23,18	R\$ 119,63	0,00	0,00	0,00	R\$ -	R\$ -	R\$ 119,63	100,00%	
4.1.7	m³	1,69	R\$ 589,17	R\$ 731,49	R\$ 1.236,55	0,00	0,00	0,00	R\$ -	R\$ -	R\$ 1.236,55	100,00%	
4.1.8	UNO	2,00	R\$ 4.015,21	R\$ 9.976,51	R\$ 19.953,02	0,00	0,00	0,00	R\$ -	R\$ -	R\$ 19.953,02	100,00%	
4.1.9	m²	67,00	R\$ 126,53	R\$ 112,26	R\$ 8.463,42	0,00	0,00	0,00	R\$ -	R\$ -	R\$ 8.463,42	100,00%	
4.1.10	un	1,00	R\$ 2.942,35	R\$ 3.410,28	R\$ 3.410,08	0,00	0,00	0,00	R\$ -	R\$ -	R\$ 3.410,08	100,00%	
4.1.11	un	1,00	R\$ 1.441,26	R\$ 1.791,27	R\$ 1.791,27	0,00	0,00	0,00	R\$ -	R\$ -	R\$ 1.791,27	100,00%	
4.1.12	un	1,00	R\$ 1.497,23	R\$ 1.187,28	R\$ 2.187,28	0,00	0,00	0,00	R\$ -	R\$ -	R\$ 2.187,28	100,00%	
4.1.13	un	1,00	R\$ 8.410,65	R\$ 10.467,47	R\$ 10.467,47	0,00	0,00	0,00	R\$ -	R\$ -	R\$ 10.467,47	100,00%	
4.1.14	un	2,00	R\$ 602,19	R\$ 741,07	R\$ 1.493,34	0,00	0,00	0,00	R\$ -	R\$ -	R\$ 1.493,34	100,00%	
4.1.15	un	2,00	R\$ 1.901,00	R\$ 1.360,74	R\$ 4.120,96	0,00	0,00	0,00	R\$ -	R\$ -	R\$ 4.120,96	100,00%	
4.1.16	un	2,00	R\$ 1.891,20	R\$ 2.186,75	R\$ 4.373,50	0,00	0,00	0,00	R\$ -	R\$ -	R\$ 4.373,50	100,00%	
4.1.17	un	2,00	R\$ 2.981,19	R\$ 3.105,01	R\$ 6.186,14	0,00	0,00	0,00	R\$ -	R\$ -	R\$ 6.186,14	100,00%	
4.1.18	m²	58,00	R\$ 701,86	R\$ 251,11	R\$ 14.480,18	0,00	0,00	0,00	R\$ -	R\$ -	R\$ 14.480,18	100,00%	
4.1.19	m²	316,57	R\$ 13,16	R\$ 16,71	R\$ 3.987,86	0,00	0,00	0,00	R\$ -	R\$ -	R\$ 3.987,86	100,00%	
4.1.20	un	1,00	R\$ 151,82	R\$ 444,16	R\$ 444,25	0,00	0,00	0,00	R\$ -	R\$ -	R\$ 444,25	100,00%	
4.1.21	un	10,00	R\$ 10,85	R\$ 51,90	R\$ 133,90	0,00	0,00	0,00	R\$ -	R\$ -	R\$ 133,90	100,00%	
4.1.22	un	8,00	R\$ 31,69	R\$ 46,96	R\$ 533,28	0,00	0,00	0,00	R\$ -	R\$ -	R\$ 533,28	100,00%	
4.1.23	m	130,00	R\$ 12,13	R\$ 11,84	R\$ 3.460,00	0,00	0,00	0,00	R\$ -	R\$ -	R\$ 3.460,00	0,00%	
4.1.24	m	300,00	R\$ 3,01	R\$ 3,74	R\$ 748,00	0,00	0,00	0,00	R\$ -	R\$ -	R\$ 748,00	0,00%	
4.1.25	m	300,00	R\$ 3,01	R\$ 10,01	R\$ 1.001,00	0,00	0,00	0,00	R\$ -	R\$ -	R\$ 1.001,00	0,00%	

CONTRATOS: HE CONSTRUTORA E ESTRUTURAS LTDA  
CNPJ: 27.603.095/0001-94

DATA DA ORDEM DE SERVIÇO: 07/08/2024

PROCESSO LICITATÓRIO: 0477024

COINSCRIÇÃO ELETRÔNICA: 09/27/2024

VALOR DO CONTRATO: R\$ 14.770,24

PERÍODO DA MEDIÇÃO: 12/09/2024

DATA: 15/09/2024

HE CONSTRUTORA E ESTRUTURAS LTDA  
CNPJ: 27.603.095/0001-94  
Rua Gustavo Monteiro dos Santos, nº 893  
Fonro, Camoim de São Félix - PE

HE CONSTRUTORA E ESTRUTURAS LTDA  
Cleyce Kelly de Oliveira Lous  
Engenheira Civil  
CREA-PE: 1818883724

Aerton Magno N. da Silva  
Engenheiro Civil  
CREA - 37617PE / 1801682453



**PREFEITURA MUNICIPAL DE CAMOCIM DE SÃO FÉLIX**  
SECRETARIA DE INFRAESTRUTURA

4º BOLETIM DE MEDIÇÃO

EMITIDA PARALELA Nº 28.343/3.0007 - 01/PRATADO ANDRÉ FERREIRA

CÓDIGO	UNIDADE	DESCRIÇÃO	QUANTIDADE	PREÇO UNITÁRIO	PREÇO UNITÁRIO	VALORES TOTAIS	CONCORRÊNCIA ELETRÔNICA 09/2/2024		ACUMULADO ANTERIOR	ACUMULADO TOTAL	VALORES INSCRITOS (R\$)	VALOR DO CONTRATO REPROGRAMADO: R\$ 877.169,93	PERÍODO DE MEDIÇÃO: 12 MESES	DATA: 15/10/2024	VIGÊNCIA DO CONTRATO: 12 MESES	VALOR DA MEDIÇÃO: R\$ 154.704,57
							ACUMULADO ANTERIOR	ACUMULADO TOTAL								
9.2.4	M	CAPO DE CORTA Nº 02000117 14,60 MM DIAM. 1,507*0,97	400,00	R\$ 13,01	R\$ 5.204,00	R\$ 5.204,00	400,00	R\$ 7.900,00	R\$ 7.900,00	R\$ 7.900,00	R\$ 7.900,00	R\$ 7.900,00	0,00	0,00	0,00%	0,00%
9.3	UN	CAIXA DE TRAMANDA	10,00	R\$ 181,81	R\$ 1.818,10	R\$ 1.818,10	30,00	R\$ 14.314,00	R\$ 14.314,00	R\$ 18.314,00	R\$ 18.314,00	R\$ 18.314,00	0,00	0,00	0,00%	0,00%
9.3.1	UN	TRONCO DE TUBO DE 100MM DIAM. X 1,507*0,97	23,00	R\$ 96,25	R\$ 2.213,75	R\$ 2.213,75	23,00	R\$ 2.213,75	R\$ 2.213,75	R\$ 2.748,50	R\$ 2.748,50	R\$ 2.748,50	0,00	0,00	0,00%	0,00%
9.3.2	UN	TRONCO DE TUBO DE 100MM DIAM. X 1,507*0,97	11,00	R\$ 1.899,75	R\$ 20.897,25	R\$ 20.897,25	11,00	R\$ 46.181,65	R\$ 46.181,65	R\$ 46.181,65	R\$ 46.181,65	R\$ 46.181,65	0,00	0,00	0,00%	0,00%
9.4	UN	POST DE CONCRETO EM ALGUEIRO PROF. 0,70 X 0,70 X 0,70 M. COM 3 ANOS DE GARANTIA	10,00	R\$ 492,47	R\$ 4.924,70	R\$ 4.924,70	10,00	R\$ 6.111,80	R\$ 6.111,80	R\$ 6.111,80	R\$ 6.111,80	R\$ 6.111,80	0,00	0,00	0,00%	0,00%
9.4.1	UN	POST DE CONCRETO EM ALGUEIRO PROF. 0,70 X 0,70 X 0,70 M. COM 3 ANOS DE GARANTIA	5,00	R\$ 84,36	R\$ 421,80	R\$ 421,80	5,00	R\$ 314,90	R\$ 314,90	R\$ 314,90	R\$ 314,90	R\$ 314,90	0,00	0,00	0,00%	0,00%
9.4.2	UN	POST DE CONCRETO EM ALGUEIRO PROF. 0,70 X 0,70 X 0,70 M. COM 3 ANOS DE GARANTIA	5,00	R\$ 492,47	R\$ 2.462,35	R\$ 2.462,35	5,00	R\$ 5.796,90	R\$ 5.796,90	R\$ 5.796,90	R\$ 5.796,90	R\$ 5.796,90	0,00	0,00	0,00%	0,00%
9.5	UN	ALUMINUM DE 100MM DIAM. X 1,507*0,97	8,37	R\$ 74,21	R\$ 619,34	R\$ 619,34	8,37	R\$ 771,17	R\$ 771,17	R\$ 771,17	R\$ 771,17	R\$ 771,17	0,37	0,37	100,00%	100,00%
10	m²	REVESTIMENTO DE PAVIMENTO EM CIMENTO PORTLAND	2,79	R\$ 23,18	R\$ 64,67	R\$ 64,67	8,00	R\$ 80,74	R\$ 80,74	R\$ 80,74	R\$ 80,74	R\$ 80,74	0,37	0,37	100,00%	100,00%
10.1	m²	REVESTIMENTO DE PAVIMENTO EM CIMENTO PORTLAND	27,90	R\$ 109,50	R\$ 3.053,00	R\$ 3.053,00	8,00	R\$ 80,74	R\$ 80,74	R\$ 80,74	R\$ 80,74	R\$ 80,74	0,37	0,37	100,00%	100,00%
10.2	m²	REVESTIMENTO DE PAVIMENTO EM CIMENTO PORTLAND	46,90	R\$ 70,16	R\$ 3.310,50	R\$ 3.310,50	8,00	R\$ 80,74	R\$ 80,74	R\$ 80,74	R\$ 80,74	R\$ 80,74	0,37	0,37	100,00%	100,00%
10.3	m²	REVESTIMENTO DE PAVIMENTO EM CIMENTO PORTLAND	91,80	R\$ 6,02	R\$ 550,42	R\$ 550,42	8,00	R\$ 80,74	R\$ 80,74	R\$ 80,74	R\$ 80,74	R\$ 80,74	0,37	0,37	100,00%	100,00%
10.4	m²	REVESTIMENTO DE PAVIMENTO EM CIMENTO PORTLAND	91,80	R\$ 10,56	R\$ 970,77	R\$ 970,77	8,00	R\$ 80,74	R\$ 80,74	R\$ 80,74	R\$ 80,74	R\$ 80,74	0,37	0,37	100,00%	100,00%
10.5	m²	REVESTIMENTO DE PAVIMENTO EM CIMENTO PORTLAND	91,80	R\$ 242,86	R\$ 22.274,55	R\$ 22.274,55	8,00	R\$ 80,74	R\$ 80,74	R\$ 80,74	R\$ 80,74	R\$ 80,74	0,37	0,37	100,00%	100,00%
10.6	m²	REVESTIMENTO DE PAVIMENTO EM CIMENTO PORTLAND	96,58	R\$ 12,01	R\$ 1.159,56	R\$ 1.159,56	8,00	R\$ 80,74	R\$ 80,74	R\$ 80,74	R\$ 80,74	R\$ 80,74	0,37	0,37	100,00%	100,00%
10.7	m²	REVESTIMENTO DE PAVIMENTO EM CIMENTO PORTLAND	16,62	R\$ 19,36	R\$ 321,86	R\$ 321,86	8,00	R\$ 80,74	R\$ 80,74	R\$ 80,74	R\$ 80,74	R\$ 80,74	0,37	0,37	100,00%	100,00%
10.8	m²	REVESTIMENTO DE PAVIMENTO EM CIMENTO PORTLAND	91,80	R\$ 1,48	R\$ 1.356,24	R\$ 1.356,24	8,00	R\$ 80,74	R\$ 80,74	R\$ 80,74	R\$ 80,74	R\$ 80,74	0,37	0,37	100,00%	100,00%
10.9	m²	REVESTIMENTO DE PAVIMENTO EM CIMENTO PORTLAND	10,00	R\$ 73,17	R\$ 731,70	R\$ 731,70	8,00	R\$ 80,74	R\$ 80,74	R\$ 80,74	R\$ 80,74	R\$ 80,74	0,37	0,37	100,00%	100,00%
11	UN	REVESTIMENTO DE PAVIMENTO EM CIMENTO PORTLAND	4,00	R\$ 1.043,16	R\$ 4.172,64	R\$ 4.172,64	0,00	R\$ 0,00	R\$ 0,00	R\$ 4.172,64	R\$ 4.172,64	R\$ 4.172,64	0,00	0,00	100,00%	100,00%
11.1	UN	REVESTIMENTO DE PAVIMENTO EM CIMENTO PORTLAND	10,00	R\$ 712,89	R\$ 7.128,90	R\$ 7.128,90	0,00	R\$ 0,00	R\$ 0,00	R\$ 7.128,90	R\$ 7.128,90	R\$ 7.128,90	0,00	0,00	100,00%	100,00%
11.2	UN	REVESTIMENTO DE PAVIMENTO EM CIMENTO PORTLAND	1,00	R\$ 7.077,76	R\$ 7.077,76	R\$ 7.077,76	0,00	R\$ 0,00	R\$ 0,00	R\$ 7.077,76	R\$ 7.077,76	R\$ 7.077,76	0,00	0,00	100,00%	100,00%
11.3	UN	REVESTIMENTO DE PAVIMENTO EM CIMENTO PORTLAND	1,00	R\$ 20,89	R\$ 20,89	R\$ 20,89	0,00	R\$ 0,00	R\$ 0,00	R\$ 20,89	R\$ 20,89	R\$ 20,89	0,00	0,00	100,00%	100,00%
12	UN	REVESTIMENTO DE PAVIMENTO EM CIMENTO PORTLAND	1,00	R\$ 4.641,39	R\$ 4.641,39	R\$ 4.641,39	0,00	R\$ 0,00	R\$ 0,00	R\$ 4.641,39	R\$ 4.641,39	R\$ 4.641,39	0,00	0,00	100,00%	100,00%
12.1	UN	REVESTIMENTO DE PAVIMENTO EM CIMENTO PORTLAND	1,00	R\$ 7.077,76	R\$ 7.077,76	R\$ 7.077,76	0,00	R\$ 0,00	R\$ 0,00	R\$ 7.077,76	R\$ 7.077,76	R\$ 7.077,76	0,00	0,00	100,00%	100,00%
12.2	UN	REVESTIMENTO DE PAVIMENTO EM CIMENTO PORTLAND	1,00	R\$ 401,16	R\$ 401,16	R\$ 401,16	0,00	R\$ 0,00	R\$ 0,00	R\$ 401,16	R\$ 401,16	R\$ 401,16	0,00	0,00	100,00%	100,00%
12.3	UN	REVESTIMENTO DE PAVIMENTO EM CIMENTO PORTLAND	1,00	R\$ 942,67	R\$ 942,67	R\$ 942,67	0,00	R\$ 0,00	R\$ 0,00	R\$ 942,67	R\$ 942,67	R\$ 942,67	0,00	0,00	100,00%	100,00%
13	m²	REVESTIMENTO DE PAVIMENTO EM CIMENTO PORTLAND	14,72	R\$ 19,18	R\$ 281,46	R\$ 281,46	8,00	R\$ 80,74	R\$ 80,74	R\$ 281,46	R\$ 281,46	R\$ 281,46	0,00	0,00	100,00%	100,00%
13.1	UN	REVESTIMENTO DE PAVIMENTO EM CIMENTO PORTLAND	12,00	R\$ 142,50	R\$ 1.710,00	R\$ 1.710,00	0,00	R\$ 0,00	R\$ 0,00	R\$ 1.710,00	R\$ 1.710,00	R\$ 1.710,00	0,00	0,00	100,00%	100,00%
13.2	UN	REVESTIMENTO DE PAVIMENTO EM CIMENTO PORTLAND	2,72	R\$ 102,75	R\$ 279,50	R\$ 279,50	0,00	R\$ 0,00	R\$ 0,00	R\$ 279,50	R\$ 279,50	R\$ 279,50	0,00	0,00	100,00%	100,00%

HE-CONSTRUTORA E ESTRUTURAS LTDA  
CNPJ: 27.603.095/0001-94  
Eng(a). Civil  
Rua Gustavo Monteiro dos Santos, nº 893  
Centro, Capim de São Félix - PE  
CREA/PE: 1818883724

Aerton Magno N. da Silva  
Eng(a) Civil  
CREA - 32617/PE / 1801682453

**PREFEITURA MUNICIPAL DE CAMOCIM DE SÃO FELIX**  
**SECRETARIA DE INFRAESTRUTURA**

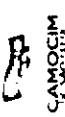

EMENSA PARLAMENTAR Nº 2-7431/2007 DEPUTADO ANDRÉ FERREIRA		LOCAL: MUNICÍPIO DE CAMOCIM DE SÃO FELIX - PE		VIGÊNCIA DO CONTRATO: 12 MESES		PERÍODO DA MEDIÇÃO: 12/09/2014		DATA: 15/10/2014	
CONTRATADA: HE CONSTRUTORA E ESTRUTURAS LTDA		CNPJ: 27.603.095/0001-94		VALOR DO CONTRATO REPROGRAMADO		VALOR DA MEDIÇÃO		R\$ 164.704,57	
OBJETO: CONSTRUÇÃO DE UMA PRAÇA AS MARGENS DA R. 183, NA ENTRADA DA CIDADE DE CAMOCIM DE SÃO FELIX - PE		PROCESSO LICITATÓRIO: 08/7674		COMPRÉENHA ELETRÔNICA		CONTRATO: 24/7214			
PLANEJA CONTRATUAL		QUANTIDADE UNIDADES		ACUMULADO ANTERIOR		PERÍODO		ACUMULADO TOTAL	
CODIGO	DESCRIÇÃO	UNIDADE	QUANTIDADE	PREÇO UNITÁRIO	PREÇO UNITÁRIO	VALORES TOTAIS	PERÍODO	ACUMULADO	%
1.1.1	PLANTA PROJETADA "MARGEM DA RUA 183, 184, 185, 186, 187, 188, 189, 190, 191, 192, 193, 194, 195, 196, 197, 198, 199, 200, 201, 202, 203, 204, 205, 206, 207, 208, 209, 210, 211, 212, 213, 214, 215, 216, 217, 218, 219, 220, 221, 222, 223, 224, 225, 226, 227, 228, 229, 230, 231, 232, 233, 234, 235, 236, 237, 238, 239, 240, 241, 242, 243, 244, 245, 246, 247, 248, 249, 250, 251, 252, 253, 254, 255, 256, 257, 258, 259, 260, 261, 262, 263, 264, 265, 266, 267, 268, 269, 270, 271, 272, 273, 274, 275, 276, 277, 278, 279, 280, 281, 282, 283, 284, 285, 286, 287, 288, 289, 290, 291, 292, 293, 294, 295, 296, 297, 298, 299, 300, 301, 302, 303, 304, 305, 306, 307, 308, 309, 310, 311, 312, 313, 314, 315, 316, 317, 318, 319, 320, 321, 322, 323, 324, 325, 326, 327, 328, 329, 330, 331, 332, 333, 334, 335, 336, 337, 338, 339, 340, 341, 342, 343, 344, 345, 346, 347, 348, 349, 350, 351, 352, 353, 354, 355, 356, 357, 358, 359, 360, 361, 362, 363, 364, 365, 366, 367, 368, 369, 370, 371, 372, 373, 374, 375, 376, 377, 378, 379, 380, 381, 382, 383, 384, 385, 386, 387, 388, 389, 390, 391, 392, 393, 394, 395, 396, 397, 398, 399, 400, 401, 402, 403, 404, 405, 406, 407, 408, 409, 410, 411, 412, 413, 414, 415, 416, 417, 418, 419, 420, 421, 422, 423, 424, 425, 426, 427, 428, 429, 430, 431, 432, 433, 434, 435, 436, 437, 438, 439, 440, 441, 442, 443, 444, 445, 446, 447, 448, 449, 450, 451, 452, 453, 454, 455, 456, 457, 458, 459, 460, 461, 462, 463, 464, 465, 466, 467, 468, 469, 470, 471, 472, 473, 474, 475, 476, 477, 478, 479, 480, 481, 482, 483, 484, 485, 486, 487, 488, 489, 490, 491, 492, 493, 494, 495, 496, 497, 498, 499, 500, 501, 502, 503, 504, 505, 506, 507, 508, 509, 510, 511, 512, 513, 514, 515, 516, 517, 518, 519, 520, 521, 522, 523, 524, 525, 526, 527, 528, 529, 530, 531, 532, 533, 534, 535, 536, 537, 538, 539, 540, 541, 542, 543, 544, 545, 546, 547, 548, 549, 550, 551, 552, 553, 554, 555, 556, 557, 558, 559, 560, 561, 562, 563, 564, 565, 566, 567, 568, 569, 570, 571, 572, 573, 574, 575, 576, 577, 578, 579, 580, 581, 582, 583, 584, 585, 586, 587, 588, 589, 590, 591, 592, 593, 594, 595, 596, 597, 598, 599, 600, 601, 602, 603, 604, 605, 606, 607, 608, 609, 610, 611, 612, 613, 614, 615, 616, 617, 618, 619, 620, 621, 622, 623, 624, 625, 626, 627, 628, 629, 630, 631, 632, 633, 634, 635, 636, 637, 638, 639, 640, 641, 642, 643, 644, 645, 646, 647, 648, 649, 650, 651, 652, 653, 654, 655, 656, 657, 658, 659, 660, 661, 662, 663, 664, 665, 666, 667, 668, 669, 670, 671, 672, 673, 674, 675, 676, 677, 678, 679, 680, 681, 682, 683, 684, 685, 686, 687, 688, 689, 690, 691, 692, 693, 694, 695, 696, 697, 698, 699, 700, 701, 702, 703, 704, 705, 706, 707, 708, 709, 710, 711, 712, 713, 714, 715, 716, 717, 718, 719, 720, 721, 722, 723, 724, 725, 726, 727, 728, 729, 730, 731, 732, 733, 734, 735, 736, 737, 738, 739, 740, 741, 742, 743, 744, 745, 746, 747, 748, 749, 750, 751, 752, 753, 754, 755, 756, 757, 758, 759, 760, 761, 762, 763, 764, 765, 766, 767, 768, 769, 770, 771, 772, 773, 774, 775, 776, 777, 778, 779, 780, 781, 782, 783, 784, 785, 786, 787, 788, 789, 790, 791, 792, 793, 794, 795, 796, 797, 798, 799, 800, 801, 802, 803, 804, 805, 806, 807, 808, 809, 810, 811, 812, 813, 814, 815, 816, 817, 818, 819, 820, 821, 822, 823, 824, 825, 826, 827, 828, 829, 830, 831, 832, 833, 834, 835, 836, 837, 838, 839, 840, 841, 842, 843, 844, 845, 846, 847, 848, 849, 850, 851, 852, 853, 854, 855, 856, 857, 858, 859, 860, 861, 862, 863, 864, 865, 866, 867, 868, 869, 870, 871, 872, 873, 874, 875, 876, 877, 878, 879, 880, 881, 882, 883, 884, 885, 886, 887, 888, 889, 890, 891, 892, 893, 894, 895, 896, 897, 898, 899, 900, 901, 902, 903, 904, 905, 906, 907, 908, 909, 910, 911, 912, 913, 914, 915, 916, 917, 918, 919, 920, 921, 922, 923, 924, 925, 926, 927, 928, 929, 930, 931, 932, 933, 934, 935, 936, 937, 938, 939, 940, 941, 942, 943, 944, 945, 946, 947, 948, 949, 950, 951, 952, 953, 954, 955, 956, 957, 958, 959, 960, 961, 962, 963, 964, 965, 966, 967, 968, 969, 970, 971, 972, 973, 974, 975, 976, 977, 978, 979, 980, 981, 982, 983, 984, 985, 986, 987, 988, 989, 990, 991, 992, 993, 994, 995, 996, 997, 998, 999, 1000	RS	451,41	100,00%					
1.1.2	...	RS	1.149,70	100,00%					
1.1.3	...	RS	32.218,00	100,00%					
1.1.4	...	RS	42.218,00	100,00%					
1.1.5	...	RS	15.324,07	100,00%					
1.1.6	...	RS	379.321,74	47,76%					
<b>EMITENTE FISCAL</b>		<b>CONTRATADA</b>		<b>VALOR CONTRATADO REPROGRAMADO</b>		<b>RS 887.169,59</b>			
AERTON MAGALHÃES DA SILVA		HE CONSTRUTORA E ESTRUTURAS LTDA		<b>VALOR ACUMULADO</b>		<b>RS 507.847,65</b>			
Nº 12.123.456-7		CNPJ: 27.603.095/0001-94		<b>SALDO DO CONTRATO REPROGRAMADO</b>		<b>RS 379.321,74</b>			
CREA: 1801682453		CREA/PE: 1818883774		<b>VALOR DA MEDIÇÃO</b>		<b>RS 164.704,57</b>			

Aerton Magalhães N. da Silva  
 Eng. Civil  
 CREA - 3261/PE / 1801682453

HE CONSTRUTORA E ESTRUTURAS LTDA  
 Gleyce Kelly de Oliveira Lima  
 Eng. Civil  
 CREA/PE 1818883774

HE CONSTRUTORA E ESTRUTURAS LTDA  
 CNPJ 27.603.095/0001-94  
 Rua G. C. ...





## PREFEITURA MUNICIPAL DE CAMOCIM DE SÃO FÉLIX - PE

## MEMÓRIA DE CÁLCULO - 4º BOLETIM DE MEDIÇÃO

ITEM	DESCRIÇÃO	UND	QUANT.	MEMÓRIA DE CÁLCULO
OBRA:	CONSTRUÇÃO DE UMA PRAÇA AS MARGENS DA PE-103, NA ENTRADA DA CIDADE DE CAMOCIM DE SÃO FÉLIX - PE			
LOCAL:	MUNICÍPIO DE CAMOCIM DE SÃO FÉLIX - PE			
1.0	ADMINISTRAÇÃO LOCAL			
1.1	ADMINISTRAÇÃO LOCAL	UND	0,15	0,15
4.0	PISO / PAVIMENTAÇÃO			
4.2	PASSEIO DE CONCRETO			
4.2.1	EXECUÇÃO DE PASSEIO (CALÇADA) OU PISO DE CONCRETO COM CONCRETO MOLDADO IN LOCO, FEITO EM OBRA, ACABAMENTO CONVENCIONAL, NÃO ARMADO. AF. 08/2022.	m²	30,36	PASSEIO/CALÇADA DE CONCRETO (338,17,00*0,08) = 20,29 M²
4.6	INTERTRAVADO			
4.6.1	EXECUÇÃO DE PASSEIO EM PISO INTERTRAVADO, COM BLOCO RETANGULAR COR NATURAL DE 20 X 10 CM. ESPESURA 8 CM. AF. 10/2022.	m²	557,49	ÁREA DE INTERTRAVADO 557,49 M²
4.7	OLIA (MEIO-FIO)			
4.7.2	ASSENTAMENTO DE GUIA (MEIO-FIO) EM TRECHO CURVO, CONFECCIONADA EM CONCRETO PRÉ-FABRICADO, DIMENSÕES 39X6,5X6,5X19 CM (COMPRIMENTO X BASE INFERIOR X BASE SUPERIOR X ALTURA), PARA DELIMITAÇÃO DE JARDINS, PRACAS OU PASSEIOS. AF. 01/2024.	M	457,70	MEIO-FIO DAS ÁREAS INTERNAS DA PRAÇA (CONTORNOS DAS ÁREAS COM GRAMA) 457,70 M
9.0	INSTALAÇÕES ELÉTRICAS			
9.2	ELETRODUTOS E CABOS			
9.2.1	ELETRODUTO RÍGIDO ROSCÁVEL, PVC, DN 32 MM (1"), PARA CIRCUITOS TERMINAIS, INSTALADO EM LAJE - FORNECIMENTO E INSTALAÇÃO. AF. 03/2023.	M	250,00	250,00 M
9.2.2	CABO DE COBRE FLEXÍVEL ISOLADO, 2,5 MM², ANTI-CHAMA 450/750 V, PARA CIRCUITOS TERMINAIS - FORNECIMENTO E INSTALAÇÃO. AF. 03/2023.	M	200,00	200,00 M
9.2.3	ELETRODUTO RÍGIDO ROSCÁVEL, PVC, DN 25 MM (3/4"), PARA CIRCUITOS TERMINAIS, INSTALADO EM LAJE - FORNECIMENTO E INSTALAÇÃO. AF. 03/2023.	M	100,00	100,00 m
9.2.4	CABO DE COBRE PP COROPLAST 3 X 6,0 MM², 450/750V - FORNECIMENTO E INSTALAÇÃO.	M	400,00	400,00 M
9.3	CAIXAS E ATERRAMENTO			
9.3.1	CAIXA ENTERRADA ELÉTRICA RETANGULAR, EM ALVENARIA COM TUBOS CERÂMICOS MACIÇOS, FUNDO COM BRITA, DIMENSÕES INTERNAS 0,6X0,6X0,8 M. AF. 12/2020.	UN	30,00	30,00 UND
9.3.2	HASTE DE ATERRAMENTO, DIÂMETRO 5/8", COM 3 METROS - FORNECIMENTO E INSTALAÇÃO. AF. 08/2023.	UN	23,00	23,00 UND
9.4	POSTES E REFLETORES			
9.4.1	CONJUNTO DE ILUMINAÇÃO C/04 PÉTALAS E LÂMPADAS DE LED 120W, MONTADA EM POSTE DE AÇO GALVANIZADO CIRCULAR, CHUMBADOR DE AÇO E FIACÃO - H= 8 M.	UND	12,00	12,00 UND
9.4.2	POSTE DECORATIVO EM ALUMÍNIO PRETO COM 2 GLOBOS LETOSOS, INCLUSIVE LÂMPADAS FLUORESCENTES COMPACTAS 23W.	UND	10,00	10,00 UNO
9.4.3	REFLETOR SLIM LED 100W DE POTÊNCIA, BRANCO FRIO, 8500K, AUTOVOLT, MARCA G.LIGHT OU SIMILAR.	un	5,00	5,00 UND

Aerton Magno N. da Silva  
Eng. Civil  
CREA - 32617PE / 1801682453

HE CONSTRUTORA E ESTRUTURAS LTDA  
Gleice Kelly da Oliveira Lins  
Eng. Civil  
CREA/PE: 1818883724

HE CONSTRUTORA E ESTRUTURAS LTDA  
CNPJ: 07.005.095/0001-94  
Rua Gustavo Monteiro dos Santos, nº 803  
Centro, Camocim de São Félix - PE

PREFEITURA DE CAMOCIM DE SÃO FÉLIX  
4º BOLETIM DE MEDIÇÃO

OBRA: CONSTRUÇÃO DE UMA PRAÇA ÀS MARGENS DA PE-103, NA ENTRADA DA CIDADE DE CAMOCIM DE SÃO FÉLIX - PE

LOCAL: MUNICÍPIO DE CAMOCIM DE SÃO FÉLIX - PE

RELATÓRIO FOTOGRÁFICO

Foto 01



Foto 02



Foto 03



Foto 04

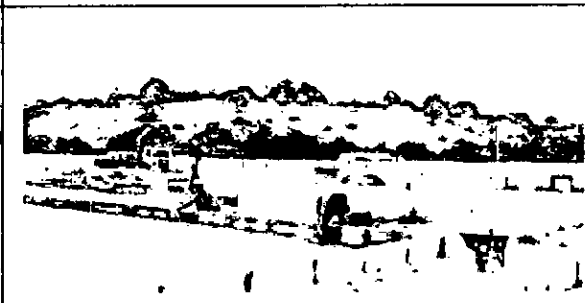

Foto 05

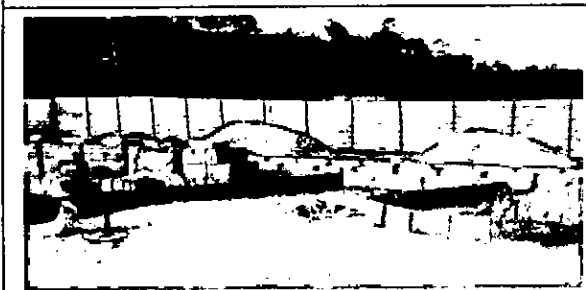

Foto 06



Foto 07



Foto 08

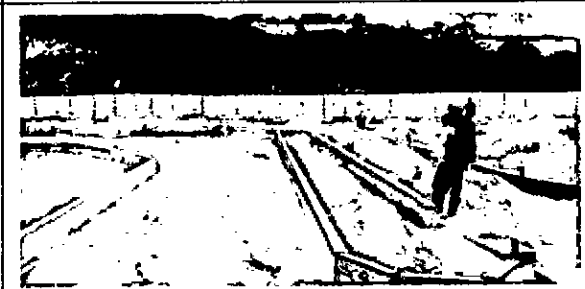
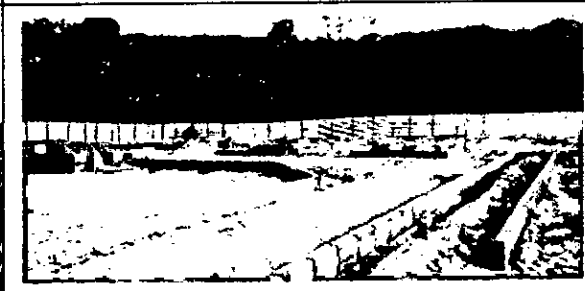

Aerton Magno N. da Silva  
Eng. Civil  
CREA - 32617PE / 1801682453

HE CONSTRUTORA E ESTRUTURAS LTDA  
Gleice Kelly de Oliveira Lins  
Eng(a). Civil  
CREA/PE: 1818883724

HE CONSTRUTORA E ESTRUTURAS LTDA  
CNPJ: 095/0001-94  
Rua Gustavo Monteiro dos Santos, nº 800  
Centro, Camocim de São Félix - PE

PREFEITURA DE CAMOCIM DE SÃO FÉLIX  
4º BOLETIM DE MEDIÇÃO

OBRA: CONSTRUÇÃO DE UMA PRAÇA ÀS MARGENS DA PE-103, NA ENTRADA DA CIDADE DE CAMOCIM DE SÃO FÉLIX - PE

LOCAL: MUNICÍPIO DE CAMOCIM DE SÃO FÉLIX - PE

RELATÓRIO FOTOGRÁFICO

Foto 09



Foto 10



Foto 11



Foto 12



Foto 13



Foto 14



Foto 15

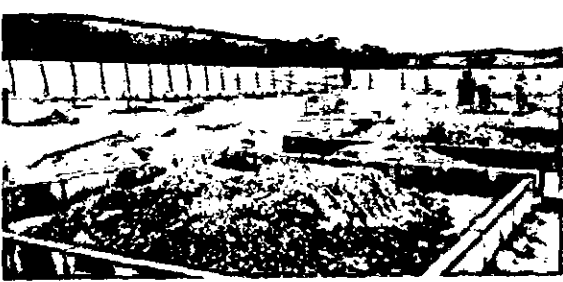

Foto 16



Aerton Magno N. da Silva  
Eng. Civil  
CREA - 32617PE / 1801682453

HE CONSTRUTORA E ESTRUTURAS LTDA  
Gleice Kelly de Oliveira Lins  
Eng(a) Civil  
CREA/PE: 1818883724

HE CONSTRUTORA E ESTRUTURAS LTDA  
08.095/0001-94  
Gustavo Monteiro dos Santos, nº 97  
Centro, Camocim de São Félix - PE

PREFEITURA DE CAMOCIM DE SÃO FÉLIX  
4º BOLETIM DE MEDIÇÃO

OBRA: CONSTRUÇÃO DE UMA PRAÇA ÀS MARGENS DA PE-103, NA ENTRADA DA CIDADE DE CAMOCIM DE SÃO FÉLIX - PE

LOCAL: MUNICÍPIO DE CAMOCIM DE SÃO FÉLIX - PE

RELATÓRIO FOTOGRÁFICO

Foto 17



Foto 18



Foto 19



Foto 20



Foto 21

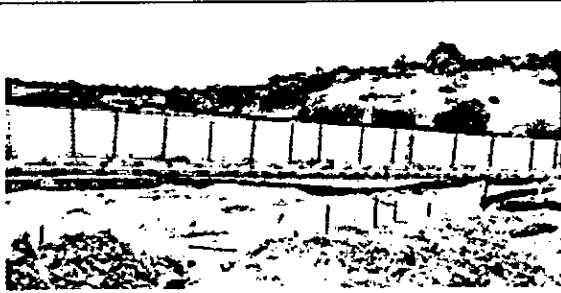

Foto 22



Foto 23



Foto 24



Aerton Magno N. da Silva  
Eng. Civil  
CREA - 32619PE / 1801682453

HE CONSTRUTORA E ESTRUTURAS LTDA  
Gleice Kelly de Oliveira Lins  
Eng(a) Civil  
CREA/PE: 1818883724

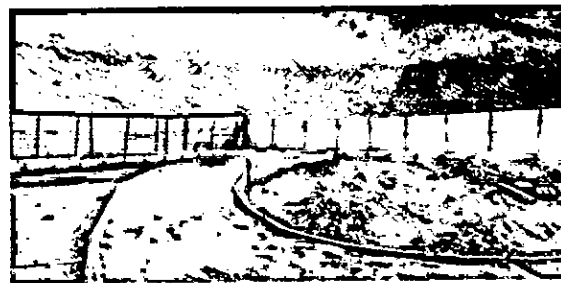
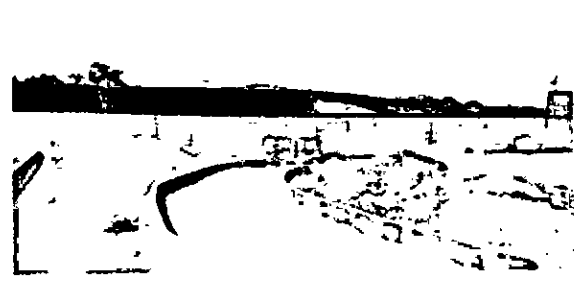
HE CONSTRUTORA E ESTRUTURAS LTDA  
13.095/0001-94  
Rua Gustavo Monteiro dos Santos, nº 26  
Centro, Camocim de São Félix - PE

PREFEITURA DE CAMOCIM DE SÃO FÉLIX  
4º BOLETIM DE MEDIÇÃO

OBRA: CONSTRUÇÃO DE UMA PRAÇA ÀS MARGENS DA PE-103, NA ENTRADA DA CIDADE DE CAMOCIM DE SÃO FÉLIX - PE

LOCAL: MUNICÍPIO DE CAMOCIM DE SÃO FÉLIX - PE

RELATÓRIO FOTOGRÁFICO

Foto 25



Foto 26



Foto 27

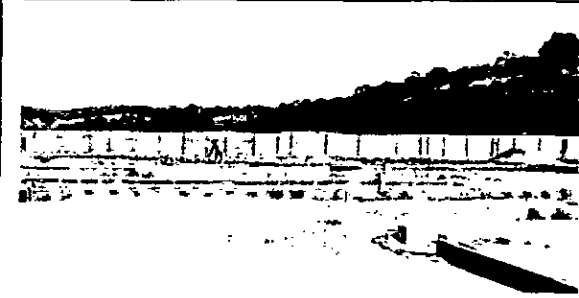

Foto 28

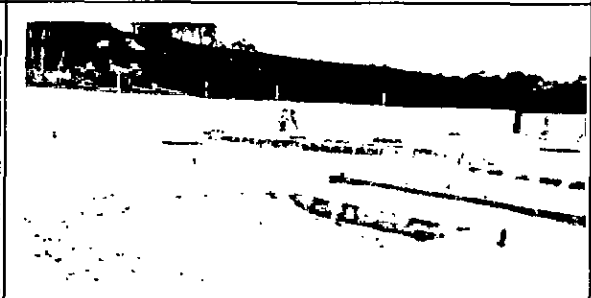

Foto 29



Foto 30

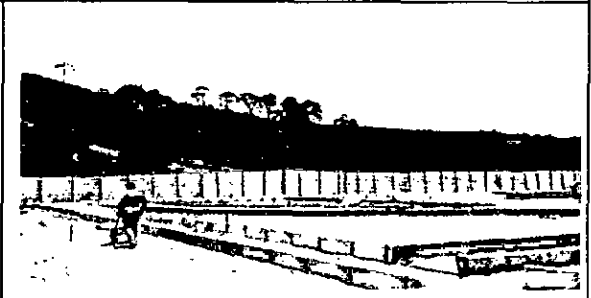

Foto 31



Foto 32

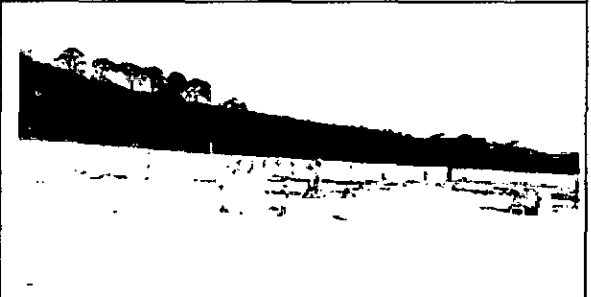

Aerton Magno N. da Silva  
Eng.º Civil  
CREA - 32617PE / 1801682453

HE CONSTRUTORA E ESTRUTURAS LTDA  
Gleice Kelly da Oliveira Lima  
Eng.º(a) Civil  
CREA/PE: 1818883724

HE CONSTRUTORA E ESTRUTURAS LTDA  
CNPJ: 07.008.095/0001-94  
Rua Gustavo Monteiro dos Santos, nº 800  
Centro, Camocim de São Félix - PE

PREFEITURA DE CAMOCIM DE SÃO FÉLIX  
4º BOLETIM DE MEDIÇÃO

OBRA: CONSTRUÇÃO DE UMA PRAÇA ÀS MARGENS DA PE-103, NA ENTRADA DA CIDADE DE CAMOCIM DE SÃO FÉLIX - PE

LOCAL: MUNICÍPIO DE CAMOCIM DE SÃO FÉLIX - PE

RELATÓRIO FOTOGRÁFICO

Foto 33



Foto 34



Foto 35



Foto 36



Foto 37

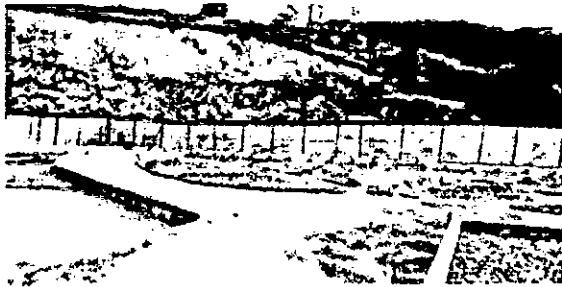

Foto 38



Foto 39

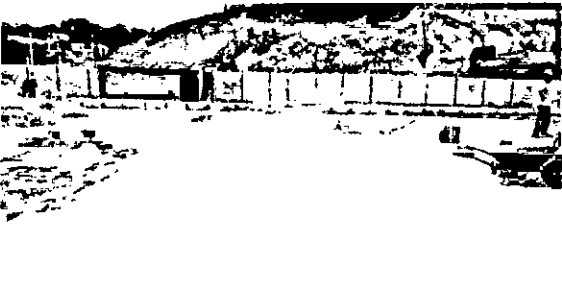

Foto 40

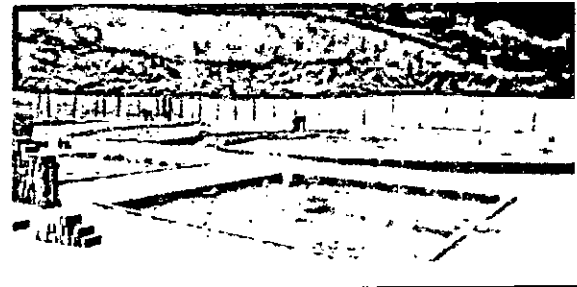

Aerton Magno N. da Silva  
Eng.º Civil  
CREA - 32617PE / 1801682453

HE CONSTRUTORA E ESTRUTURAS LTDA  
Gleice Kelly de Oliveira Lins  
Eng.ª Civil  
CREA/PE: 1818883724

HE CONSTRUTORA E ESTRUTURAS LTDA  
CNPJ: 07.095/0001-54  
Rua Gustavo Monteiro dos Santos, nº 893  
Centro, Camocim de São Félix - PE

PREFEITURA DE CAMOCIM DE SÃO FÉLIX  
4º BOLETIM DE MEDIÇÃO

OBRA: CONSTRUÇÃO DE UMA PRAÇA ÀS MARGENS DA PE-103, NA ENTRADA DA CIDADE DE CAMOCIM DE SÃO FÉLIX - PE

LOCAL: MUNICÍPIO DE CAMOCIM DE SÃO FÉLIX - PE

RELATÓRIO FOTOGRÁFICO

Foto 41



Foto 42



Foto 43



Foto 44

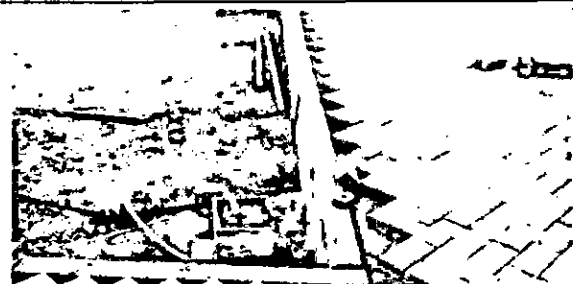

Foto 45

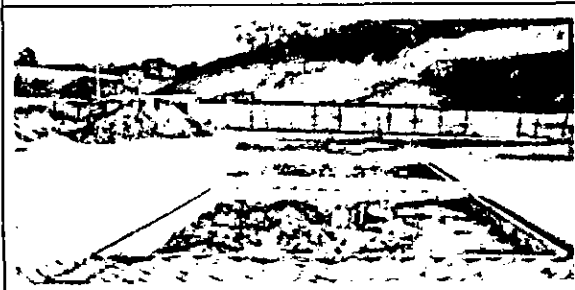

Foto 46

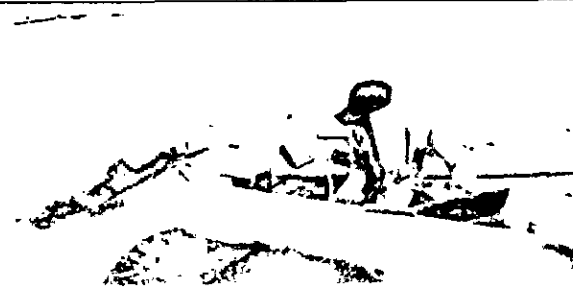

Foto 47



Foto 48

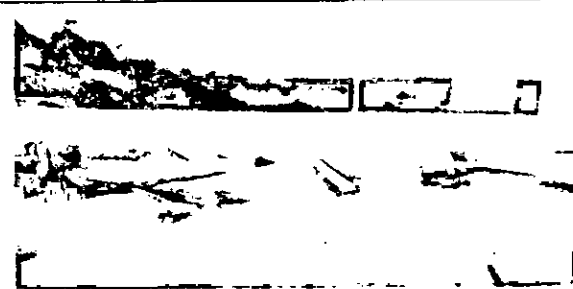
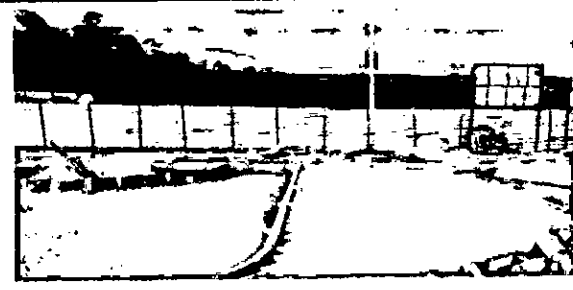

Aerton Magno N. da Silva  
Eng.º Civil  
CREA - 32617PE / 1801682453

HE CONSTRUTORA E ESTRUTURAS LTDA  
Gleice Kelly de Oliveira Lins  
Eng.ª Civil  
CREA/PE: 1818883724

HE CONSTRUTORA E ESTRUTURAS LTDA  
CNPJ: 095/0001-94  
Rua Gustavo Monteiro dos Santos, nº 00  
Centro, Camocim de São Félix - PE

PREFEITURA DE CAMOCIM DE SÃO FÉLIX  
4º BOLETIM DE MEDIÇÃO

OBRA: CONSTRUÇÃO DE UMA PRAÇA ÀS MARGENS DA PE-103, NA ENTRADA DA CIDADE DE CAMOCIM DE SÃO FÉLIX - PE

LOCAL: MUNICÍPIO DE CAMOCIM DE SÃO FÉLIX - PE

RELATÓRIO FOTOGRÁFICO

Foto 49



Foto 50



Foto 51



Foto 52



Foto 53

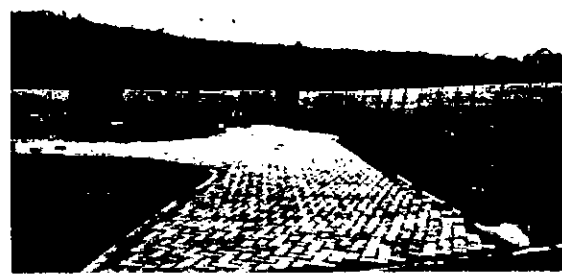

Foto 54



Foto 55



Foto 56



Aerton Magno N. da Silva  
Eng.º Civil  
CREA - 32617PE / 1801682453

HE CONSTRUTORA E ESTRUTURAS LTDA  
Gleice Kelly de Oliveira Lins  
Eng.ª Civil  
CREA/PE: 1818883724

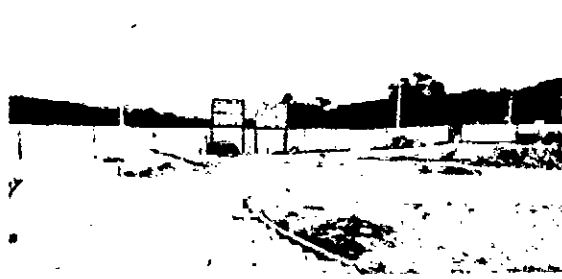
HE CONSTRUTORA E ESTRUTURAS LTDA  
03.095/0001-94  
Rua Gustavo Monteiro dos Santos, nº 08  
Centro, Camocim de São Félix - PE



PREFEITURA DE CAMOCIM DE SÃO FÉLIX  
4º BOLETIM DE MEDIÇÃO

OBRA: CONSTRUÇÃO DE LIMA PRAÇA ÀS MARGENS DA PE-103, NA ENTRADA DA CIDADE DE CAMOCIM DE SÃO FÉLIX - PE

LOCAL: MUNICÍPIO DE CAMOCIM DE SÃO FÉLIX - PE

RELATÓRIO FOTOGRÁFICO

Foto 57



Foto 58



Foto 59

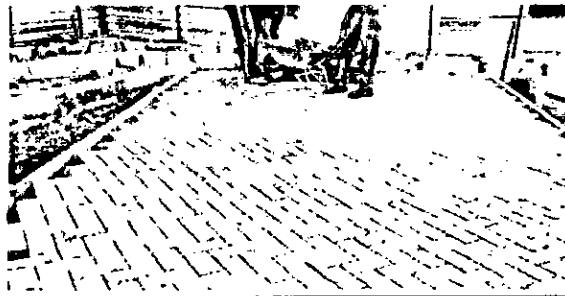

Foto 60

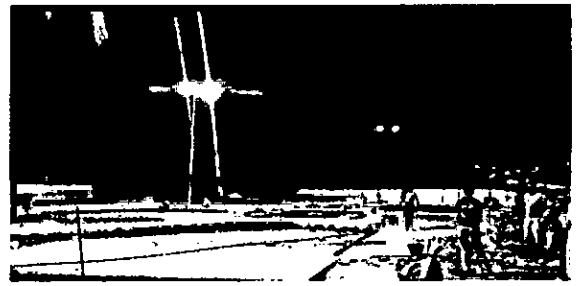

Aerton Magno N. da Silva  
Eng. Civil  
CREA - 32617/PE / 1801682453

HE CONSTRUTORA E ESTRUTURAS LTOA  
Gleice Kelly de Oliveira Lins  
Eng(a). Civil  
CREA/PE: 1818883724

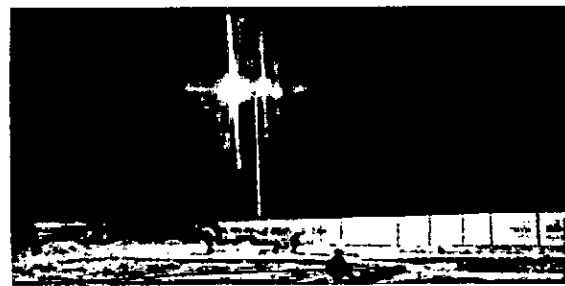
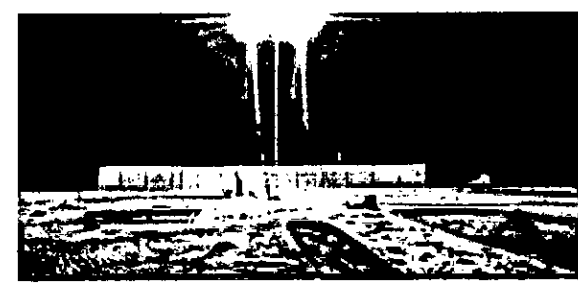
HE CONSTRUTORA E ESTRUTURAS LTDA  
CNPJ: 08.095/0001-94  
Rua Gustavo Monteiro dos Santos, nº 81  
Centro, Camocim de São Félix - PE



**PREFEITURA MUNICIPAL DE CAMOCIM DE SÃO FÉLIX**  
SECRETARIA DE INFRAESTRUTURA

44 BOLETIM DE LICITAÇÃO  
EMPRESA PARLAMENTAR Nº 302439130007 - DEPUTADO ANDRÉ FERREIRA  
LOCAL: MUNICÍPIO DE CAMOCIM DE SÃO FÉLIX - PE

Código	Descrição	Unidade	Quantidade	Preço Unitário	Preço Unitário Corrigido	VALORES TOTAIS			QUANTIDADES REVISADAS			ACRÉSCIMOS ANTERIORES	VALOR DO CONTRATO REPROGRAMADO: R\$ 81.150,39	VALORES	%				
						PREÇO UNITÁRIO			ACRÉSCIMOS ANTERIORES							PERÍODO	ACRÉSCIMOS TOTAIS	QUANTIDADE	%
						QUANTIDADE	PREÇO UNITÁRIO	PREÇO UNITÁRIO CORRIGIDO	QUANTIDADE ANTERIOR	ACRÉSCIMOS ANTERIORES	PERÍODO								
<b>PLANEJA CONTABIL</b> CONTRATAÇÃO DE INFRAESTRUTURA LTDA CNPJ: 27.603.095/0001-94 OBJETO: CONTRATOÇÃO DE UMA PRAÇA AS MARQUESEAS DA PE-155, NA ENTRADA DA CIDADE DE CAMOCIM DE SÃO FÉLIX - PE DATA DA ORDEM DE SERVIÇO: 07/08/2024 PROCESSO LICITATORIO: 047/2024 COMERCIALIZAÇÃO ELETRÔNICA: 082/2024 CONTRATO: 247/2024 VIGÊNCIA DO CONTRATO: 12 MESES PERÍODO DA MEDIÇÃO: 13/03/2024 VALOR DA MEDIÇÃO: R\$ 14.785,04 OAB: 15/10/2024																			
4.1	ADMINISTRAÇÃO LOCAL	UNID	1,00	R\$ 78.750,00	R\$ 11.270,99	R\$ 11.270,99	0,42	0,13	8,37	R\$ 13.932,81	R\$ 2.983,14	R\$ 14.915,95	8,43	R\$ 14.785,04	45,00%				
4.2	PLAÇA DE OBRAS	m²	6,09	R\$ 733,06	R\$ 784,04	R\$ 1.511,70	8,80		8,00	R\$ 1.375,50		R\$ 1.375,50	8,00	R\$ 1.375,50	0,00%				
4.3	ORÇAMENTO DE PREÇOS DE OBRAS	m²	640,00	R\$ 28,88	R\$ 48,92	R\$ 34.180,80	840,00		640,00	R\$ 54.180,79		R\$ 54.180,79	8,00	R\$ 54.180,79	0,00%				
4.4	GERENCIAMENTO DE OBRAS DE OBRAS DE CONCRETO	m²	1,00	R\$ 9.785,00	R\$ 11.901,67	R\$ 11.901,67	1,80		3,00	R\$ 31.501,67		R\$ 31.501,67	0,80	R\$ 31.501,67	8,00%				
4.5	CONCRETO	m³	1,00	R\$ 4.472,00	R\$ 5.551,90	R\$ 5.551,90	1,00		1,00	R\$ 5.551,90		R\$ 5.551,90	0,00	R\$ 5.551,90	8,00%				
4.6	CONCRETO ARMADO	m³	1,00	R\$ 5.272,00	R\$ 6.552,80	R\$ 6.552,80	1,00		1,00	R\$ 6.552,80		R\$ 6.552,80	0,00	R\$ 6.552,80	8,00%				
4.7	CONCRETO ALVADO	m³	1,00	R\$ 1.078,00	R\$ 1.316,68	R\$ 1.316,68	1,80		1,80	R\$ 1.316,68		R\$ 1.316,68	0,80	R\$ 1.316,68	0,00%				
4.8	CONCRETO ALVADO	m³	1,00	R\$ 1.521,00	R\$ 1.813,09	R\$ 1.813,09	1,80		1,80	R\$ 1.813,09		R\$ 1.813,09	0,80	R\$ 1.813,09	0,00%				
4.9	CONCRETO ALVADO	m³	4.511,54	R\$ 0,41	R\$ 1.849,88	R\$ 1.849,88	4.531,56		4.531,56	R\$ 1.849,88		R\$ 1.849,88	0,00	R\$ 1.849,88	0,00%				
4.10	CONCRETO ALVADO	m³	8,80	R\$ 6,81	R\$ 4,50	R\$ 7.391,00	358,80		438,80	R\$ 7.391,00		R\$ 7.391,00	8,00	R\$ 7.391,00	0,00%				
4.11	CONCRETO ALVADO	m³	1.170,00	R\$ 44,41	R\$ 53,11	R\$ 64.871,83	1.170,00		1.170,00	R\$ 64.871,83		R\$ 64.871,83	0,00	R\$ 64.871,83	0,00%				
4.12	CONCRETO ALVADO	m³	1.800,00	R\$ 1,78	R\$ 2,21	R\$ 7.068,80	1.800,00		1.800,00	R\$ 7.068,80		R\$ 7.068,80	8,80	R\$ 7.068,80	0,00%				
4.13	CONCRETO ALVADO	m³	109,00	R\$ 158,41	R\$ 176,70	R\$ 19.670,70	180,00		100,80	R\$ 19.670,70		R\$ 19.670,70	8,00	R\$ 19.670,70	0,00%				
4.14	CONCRETO ALVADO	m³	50,00	R\$ 202,98	R\$ 232,03	R\$ 31.600,50	50,00		50,00	R\$ 31.600,50		R\$ 31.600,50	0,80	R\$ 31.600,50	0,00%				
4.15	CONCRETO ALVADO	m³	50,00	R\$ 373,11	R\$ 455,00	R\$ 7.800,00	50,00		50,00	R\$ 7.800,00		R\$ 7.800,00	0,80	R\$ 7.800,00	0,00%				
4.16	CONCRETO ALVADO	m³	10,16	R\$ 949,10	R\$ 1.141,00	R\$ 27.714,16	8,80		28,89	R\$ 27.714,16		R\$ 27.714,16	18,07	R\$ 27.714,16	55,17%				
4.17	CONCRETO ALVADO	m³	12,70	R\$ 509,30	R\$ 712,00	R\$ 4.964,40	8,80		8,00	R\$ 4.964,40		R\$ 4.964,40	12,99	R\$ 4.964,40	100,00%				
4.18	CONCRETO ALVADO	m³	113,10	R\$ 49,41	R\$ 66,70	R\$ 9.805,77	8,80		0,00	R\$ 9.805,77		R\$ 9.805,77	113,20	R\$ 9.805,77	100,00%				
4.19	CONCRETO ALVADO	m³	234,76	R\$ 64,61	R\$ 86,70	R\$ 70.151,68	8,80		8,00	R\$ 70.151,68		R\$ 70.151,68	254,74	R\$ 70.151,68	100,00%				
4.20	CONCRETO ALVADO	m³	341,00	R\$ 12,01	R\$ 21,15	R\$ 2.308,32	8,80		8,80	R\$ 2.308,32		R\$ 2.308,32	341,00	R\$ 2.308,32	100,00%				
4.21	CONCRETO ALVADO	m	234,76	R\$ 1,64	R\$ 4,31	R\$ 1.096,76	0,00		8,80	R\$ 1.096,76		R\$ 1.096,76	234,76	R\$ 1.096,76	100,00%				
4.22	CONCRETO ALVADO	m³	303,24	R\$ 55,08	R\$ 69,11	R\$ 71.094,24	500,80		1.837,49	R\$ 34.363,80	R\$ 50.339,28	R\$ 71.104,28	0,00	R\$ 71.104,28	8,00%				
4.23	CONCRETO ALVADO	m	240,00	R\$ 40,01	R\$ 47,70	R\$ 17.286,11	240,00		160,90	R\$ 12.966,73		R\$ 12.966,73	0,00	R\$ 12.966,73	8,00%				
4.24	CONCRETO ALVADO	m	691,70	R\$ 41,05	R\$ 50,96	R\$ 35.539,79	240,00		437,78	R\$ 12.230,40	R\$ 73.324,38	R\$ 35.539,79	0,00	R\$ 35.539,79	8,00%				

**HE CONSTRUTORA E ESTRUTURAS LTDA**  
CNPJ: 27.603.095/0001-94  
Rua Gustavo Monteiro dos Santos, nº 893  
Centro, Capricim de São Félix - PE

**HE CONSTRUTORA E ESTRUTURAS LTDA**  
Glauce Kelly de Albuquerque Lima  
Eng(a) Civil  
CREA/PE: 1818883724

**Aerton Magno N. da Silva**  
Eng(a) Civil  
CREA - 32617PE / 1801682453

**PREFEITURA MUNICIPAL DE CAMOCIM DE SÃO FÉLIX**  
SECRETARIA DE INFRAESTRUTURA

4º BOLETIM DE MEDIÇÃO

MEMÓRIA PARLAMENTAR Nº 228439180097 - DEPUTADO ANGELO FERREIRA

CÓDIGO	UNIDADE	DESCRIÇÃO	PREÇO UNITÁRIO		QUANTIDADE	VALORES TOTAIS	AGILIZADO		ADICIONADO	ACRÉDITO ANTERIOR	ACRÉDITO TOTAL	QUANTIDADE	VALORES	%
			COM BOMBA	SEM BOMBA			PREÇO	QUANTIDADE						
CONTRATAÇÃO DE CONSTRUTORA E ESTRUTURAS LTDA CNPJ: 27.603.095/0001-94 OBJETO: OBTENÇÃO DE UMA PRAÇA MARGENS DA PR-100, NA ENTRADA DA CIDADE DE CAMOCIM DE SÃO FÉLIX - PE DATA DA ORDEM DE SERVIÇO: 07/08/2024 LOCAL: MUNICÍPIO DE CAMOCIM DE SÃO FÉLIX - PE PROCESSO LICITATÓRIO: 08772626 CONTRATO: 2477924 PERÍODO DO CONTRATO: 12 MESES VALOR DO CONTRATO REPROGRAMADO: R\$ 87.165,33 VALORES MEDIDOS (R\$) DATA: 15/10/2024 R\$ 164.704,57														
4.2.1	m²	PRELIMINAR DE PROJETO COM TINTA ACRÍLICA, APLICAÇÃO MANUAIS, 7	17,00	71,14	4,654,50	0,00	0,00	0,00	0,00	4,654,50	217,81	RS	6.604,50	100,00%
4.2.2	m²	PRELIMINAR DE PROJETO COM TINTA ACRÍLICA, APLICAÇÃO MANUAIS, 7	165,15	318,53	261,10	0,00	0,00	0,00	0,00	261,10	2,00	RS	261,18	100,00%
4.2.3	m²	PRELIMINAR DE PROJETO COM TINTA ACRÍLICA, APLICAÇÃO MANUAIS, 7	6,91	1,17	611,09	0,00	0,00	0,00	0,00	611,09	541,18	RS	633,08	100,00%
4.2.4	m²	PRELIMINAR DE PROJETO COM TINTA ACRÍLICA, APLICAÇÃO MANUAIS, 7	64,00	81,95	42.019,51	8,00	0,00	0,00	0,00	42.019,51	512,88	RS	42.038,51	100,00%
4.2.5	m²	PRELIMINAR DE PROJETO COM TINTA ACRÍLICA, APLICAÇÃO MANUAIS, 7	40,00	49,70	916,84	0,00	0,00	0,00	0,00	916,84	16,85	RS	936,84	100,00%
4.2.6	m²	PRELIMINAR DE PROJETO COM TINTA ACRÍLICA, APLICAÇÃO MANUAIS, 7	17,00	21,19	199,65	0,00	0,00	0,00	0,00	199,65	5,66	RS	179,65	100,00%
4.2.7	m²	PRELIMINAR DE PROJETO COM TINTA ACRÍLICA, APLICAÇÃO MANUAIS, 7	589,38	711,69	1.149,33	8,00	0,00	0,00	0,00	1.149,33	1,69	RS	1.236,55	100,00%
4.2.8	m²	PRELIMINAR DE PROJETO COM TINTA ACRÍLICA, APLICAÇÃO MANUAIS, 7	8.013,71	9.976,33	19.951,00	0,00	0,00	0,00	0,00	19.951,00	2,00	RS	19.953,02	100,00%
4.2.9	m²	PRELIMINAR DE PROJETO COM TINTA ACRÍLICA, APLICAÇÃO MANUAIS, 7	106,31	132,26	8.851,62	0,00	0,00	0,00	0,00	8.851,62	67,08	RS	8.861,62	100,00%
4.2.10	m²	PRELIMINAR DE PROJETO COM TINTA ACRÍLICA, APLICAÇÃO MANUAIS, 7	2.742,25	1.410,98	1.410,98	8,00	0,00	0,00	0,00	1.410,98	1,00	RS	1.418,98	100,00%
4.2.11	m²	PRELIMINAR DE PROJETO COM TINTA ACRÍLICA, APLICAÇÃO MANUAIS, 7	1.447,39	1.791,77	1.791,77	8,00	0,00	0,00	0,00	1.791,77	1,00	RS	1.797,77	100,00%
4.2.12	m²	PRELIMINAR DE PROJETO COM TINTA ACRÍLICA, APLICAÇÃO MANUAIS, 7	1.692,21	2.107,28	2.107,28	0,00	0,00	0,00	0,00	2.107,28	3,08	RS	2.118,28	100,00%
4.2.13	m²	PRELIMINAR DE PROJETO COM TINTA ACRÍLICA, APLICAÇÃO MANUAIS, 7	8.410,63	10.467,67	10.467,67	0,00	0,00	0,00	0,00	10.467,67	1,00	RS	30.487,47	100,00%
4.2.14	m²	PRELIMINAR DE PROJETO COM TINTA ACRÍLICA, APLICAÇÃO MANUAIS, 7	642,19	717,67	1.479,34	0,00	0,00	0,00	0,00	1.479,34	2,00	RS	1.485,34	100,00%
4.2.15	m²	PRELIMINAR DE PROJETO COM TINTA ACRÍLICA, APLICAÇÃO MANUAIS, 7	1.911,00	2.169,24	4.210,16	8,00	0,00	0,00	0,00	4.210,16	2,00	RS	4.238,56	100,00%
4.2.16	m²	PRELIMINAR DE PROJETO COM TINTA ACRÍLICA, APLICAÇÃO MANUAIS, 7	1.841,08	2.296,75	4.531,90	8,00	0,00	0,00	0,00	4.531,90	2,00	RS	4.545,90	100,00%
4.2.17	m²	PRELIMINAR DE PROJETO COM TINTA ACRÍLICA, APLICAÇÃO MANUAIS, 7	2.981,89	3.610,65	6.410,10	0,00	0,00	0,00	0,00	6.410,10	2,00	RS	6.428,10	100,00%
4.2.18	m²	PRELIMINAR DE PROJETO COM TINTA ACRÍLICA, APLICAÇÃO MANUAIS, 7	20,00	231,11	14.480,19	0,00	0,00	0,00	0,00	14.480,19	58,00	RS	14.660,18	100,00%
4.2.19	m²	PRELIMINAR DE PROJETO COM TINTA ACRÍLICA, APLICAÇÃO MANUAIS, 7	10,00	131,90	131,90	0,00	0,00	0,00	0,00	131,90	10,00	RS	135,90	100,00%
4.2.20	m²	PRELIMINAR DE PROJETO COM TINTA ACRÍLICA, APLICAÇÃO MANUAIS, 7	51,69	66,96	333,24	8,00	0,00	0,00	0,00	333,24	6,00	RS	333,28	100,00%
4.2.21	m	PRELIMINAR DE PROJETO COM TINTA ACRÍLICA, APLICAÇÃO MANUAIS, 7	11,15	11,84	1.469,00	0,00	0,00	0,00	0,00	1.469,00	8,00	RS	1.469,00	100,00%
4.2.22	m	PRELIMINAR DE PROJETO COM TINTA ACRÍLICA, APLICAÇÃO MANUAIS, 7	10,00	1,71	748,00	0,00	0,00	0,00	0,00	748,00	8,00	RS	748,00	100,00%
4.2.23	m	PRELIMINAR DE PROJETO COM TINTA ACRÍLICA, APLICAÇÃO MANUAIS, 7	6,07	10,01	1.091,00	0,00	0,00	0,00	0,00	1.091,00	8,00	RS	1.091,00	100,00%

HE CONSTRUTORA E ESTRUTURAS LTDA  
Gleice Kelly da Oliveira Lima  
Eng(a) Civil  
CREA/PE: 1818883724

HE CONSTRUTORA E ESTRUTURAS LTDA  
Gleice Kelly da Oliveira Lima  
Eng(a) Civil  
CREA/PE: 1818883724

Aerton Magno N. da Silva  
Eng(a) Civil  
CREA - 32617PE / 1801682453

HE CONSTRUTORA E ESTRUTURAS LTDA  
CNPJ: 27.603.095/0001-94  
Rua Gustavo Monteiro dos Santos, n. 80  
Centro, Camocim de São Félix - PE

**PREFEITURA MUNICIPAL DE CAMOCIM DE SÃO FÉLIX**  
SECRETARIA DE INFRAESTRUTURA

4º BOLETIM DE MEDIÇÃO

EMPRESA PARLAMENTAR Nº 202453 EMO007 - DEPUTADO DO ARIQUE FERREIRA  
LOCAL: MUNICÍPIO DE CAMOCIM DE SÃO FÉLIX - PE

CÓDIGO	UNIDADE	QUANTIDADE	PREÇO UNITÁRIO	PREÇO UNITÁRIO COM IPI	VALORES TOTAIS	QUANTIDADE DE MEDIÇÃO		VALORES TOTAIS	VALOR DO CONTRATO REPROGRAMADO	PERÍODO DA MEDIÇÃO: 12 MESES	VALOR DA MEDIÇÃO: 15/10/2024	DATA DA ÚLTIMA MEDIÇÃO: 07/06/2024	DACA: 15/10/2024
						ACRÉSCIMADO ANTERIOR	ACRÉSCIMADO TOTAL						
8.1	M	400,00	15,20	19,15	7.900,00	0,00	400,00	7.900,00	RS 7.900,00	RS 7.900,00	0,00		100,00%
8.2	M	10,00	184,41	477,80	14.138,00	0,00	10,00	14.138,00	RS 14.138,00	RS 14.138,00	0,00		100,00%
9.1.1	UN	21,00	76,25	119,50	2.748,50	0,00	21,00	2.748,50	RS 2.748,50	RS 2.748,50	0,00		100,00%
8.3	UN	17,00	1.099,71	1.848,81	46.181,68	0,00	17,00	46.181,68	RS 46.181,68	RS 46.181,68	0,00		100,00%
9.4.2	UN	10,00	497,47	611,39	6.113,90	0,00	10,00	6.113,90	RS 6.113,90	RS 6.113,90	0,00		100,00%
4.4.1	UN	5,00	84,56	104,98	519,90	0,00	3,00	324,90	RS 324,90	RS 519,90	0,00		100,00%
10.1	m²	8,37	79,21	93,13	771,32	0,00	0,00	0,00	RS -	RS -	8,37		100,00%
10.2	m²	2,79	21,18	24,28	68,23	0,00	0,00	0,00	RS -	RS -	2,79		100,00%
10.3	m²	27,99	108,06	116,07	3.266,33	0,00	0,00	0,00	RS -	RS -	27,99		100,00%
10.4	m²	46,50	70,38	87,38	4.061,37	0,00	0,00	0,00	RS -	RS -	46,50		100,00%
10.5	m²	93,00	6,02	7,37	694,71	0,00	0,00	0,00	RS -	RS -	93,00		100,00%
10.6	m²	93,00	10,56	12,74	1.196,27	0,00	0,00	0,00	RS -	RS -	93,00		100,00%
10.7	m²	17,10	242,86	301,33	5.162,81	0,00	0,00	0,00	RS -	RS -	17,10		100,00%
10.8	m²	98,98	17,01	21,14	2.091,98	0,00	0,00	0,00	RS -	RS -	98,98		100,00%
10.9	m²	16,62	84,86	103,16	1.716,28	0,00	0,00	0,00	RS -	RS -	16,62		100,00%
10.10	m²	31,36	1,48	4,12	130,21	0,00	0,00	0,00	RS -	RS -	31,36		100,00%
11.1	UN	10,00	752,98	940,37	9.403,70	0,00	0,00	0,00	RS -	RS -	10,00		100,00%
11.2	UN	4,00	1.074,16	1.271,59	5.086,76	0,00	0,00	0,00	RS -	RS -	4,00		100,00%
11.3	UN	16,00	737,89	789,15	4.629,48	0,00	0,00	0,00	RS -	RS -	16,00		100,00%
11.4	UN	1,00	7.077,48	7.979,32	7.979,32	0,00	0,00	0,00	RS -	RS -	1,00		100,00%
11.5	UN	0,00	10,00	17,15	0,00	0,00	0,00	0,00	RS -	RS -	0,00		100,00%
12.1	UN	1,00	5.943,90	5.787,41	5.787,41	0,00	0,00	0,00	RS -	RS -	1,00		100,00%
12.2	UN	1,00	7.969,08	9.560,81	9.560,81	0,00	0,00	0,00	RS -	RS -	1,00		100,00%
12.3	UN	1,00	603,18	500,81	1.501,49	0,00	0,00	0,00	RS -	RS -	1,00		100,00%
12.4	UN	1,00	947,40	1.170,13	1.170,13	0,00	0,00	0,00	RS -	RS -	1,00		100,00%
13.1	m³	14,760	19,38	21,81	313,27	0,00	0,00	0,00	RS -	RS -	14,760		100,00%
13.2	UN	12,00	144,00	179,20	2.150,40	0,00	0,00	0,00	RS -	RS -	12,00		100,00%
13.3	UN	11,80	112,24	133,50	1.575,30	0,00	0,00	0,00	RS -	RS -	11,80		100,00%

HE CONSTRUTORA E ESTRUTURAS LTDA  
CNPJ: 27.603.095/0001-94  
Gustavo Monteiro dos Santos, nº 89  
Centro, Camocim de São Félix - PE

HE CONSTRUTORA E ESTRUTURAS LTDA  
Gleice Kelly da Queiroz Lima  
Eng(a), Civil  
CREA/PE: 1818883724

Aerton Magno N. da Silva  
Eng(a), Civil  
CREA - 32617PE / 1801682453

**PREFEITURA MUNICIPAL DE CAMOCIM DE SÃO FÉLIX**  
**SECRETARIA DE INFRAESTRUTURA**

41 BOLETIM DE MEDIÇÃO

EMENDA PARLAMENTAR Nº 02045/2024 - DEPUTADO ANDRÉ FERREIRA  
 LOCAL: MUNICÍPIO DE CAMOCIM DE SÃO FÉLIX - PE

CÓDIGO	DESCRIÇÃO	UNIDADE	QUANTIDADE	PREÇO UNITÁRIO	PREÇO UNITÁRIO	PREÇO UNITÁRIO	VALORES TOTAIS		ACUMULADO ANTERIOR	ACUMULADO ATUAL	ACRÉSCIMO	VALOR DO CONTRATO REPROGRAMADO	VALOR DO CONTRATO REPROGRAMADO	VALOR DA MEDIÇÃO	DATA DA MEDIÇÃO	DATA: 15/10/2024	
							PREÇO UNITÁRIO	VALORES TOTAIS									
1.1.4	PLANTA - PAVILÃO (CALÇADÃO, GRUPO E LAMPA ELÉTRICA)	m²	1,00	111,47	RS	111,47	RS	452,43	RS	3,00	RS	330,00	RS	164.704,57	15/10/2024	15/10/2024	
1.1.5	REDE DE DRENAGEM (COM TUBOS DE 150MM DE DIÂMETRO)	m	100,00	12,00	RS	1.200,00	RS	3.180,00	RS	100,00	RS	1.200,00	RS	164.704,57	15/10/2024	15/10/2024	
1.1.6	REDE DE ABASTECIMENTO DE ÁGUA (COM TUBOS DE 100MM DE DIÂMETRO)	m	200,00	31,00	RS	6.200,00	RS	12.710,00	RS	200,00	RS	6.200,00	RS	164.704,57	15/10/2024	15/10/2024	
1.1.7	FORNECIMENTO E PLANTIO DE HERBÁCEAS (CAMPANULAS) (MANTENIMENTO)	m	200,00	11,00	RS	2.200,00	RS	22.710,00	RS	200,00	RS	2.200,00	RS	164.704,57	15/10/2024	15/10/2024	
1.1.8	REDE DE DRENAGEM (COM TUBOS DE 150MM DE DIÂMETRO)	m	472,16	2,80	RS	1.322,08	RS	11.874,07	RS	472,16	RS	1.322,08	RS	164.704,57	15/10/2024	15/10/2024	
1.1.9	REDE DE DRENAGEM (COM TUBOS DE 150MM DE DIÂMETRO)	m	472,16	2,80	RS	1.322,08	RS	11.874,07	RS	472,16	RS	1.322,08	RS	164.704,57	15/10/2024	15/10/2024	
<b>CONTRATADA</b> HE CONSTRUTORA E ESTRUTURAS LTDA													RS	507.847,65	RS	579.321,74	47,88%
<b>ENGENHEIRO FISCAL</b> AERTON MAGNO DE POVALUNCO DA SILVA ENGENHEIRO CIVIL - CREA PE 1801682453													RS	887.169,39	RS	507.847,65	57,23%
<b>ENGENHEIRO DE MEDIÇÃO</b> GLEICE KELLY DE OLIVEIRA LINS ENGENHEIRA CIVIL - CREA/PE: 1818883724													RS	379.321,74	RS	164.704,57	43,43%

**HE CONSTRUTORA E ESTRUTURAS LTDA**  
 Gleice Kelly de Oliveira Lins  
 Eng.ª Civil  
 CREA/PE: 1818883724

**HE CONSTRUTORA E ESTRUTURAS LTDA**  
 CNPJ: 27.603.095/0001-94  
 R. Gustavo Monteiro dos Santos, nº 893  
 Centro, Camocim de São Félix - PE

**Aerton Magno N. da Silva**  
 Eng. Civil  
 CREA - 32617PE / 1801682453



PREFEITURA MUNICIPAL DE CAMOCIM DE SÃO FÉLIX - PE

MEMÓRIA DE CÁLCULO - 4º BOLETIM DE MEDIÇÃO

OBRA:	CONSTRUÇÃO DE UMA PRAÇA ÀS MARGENS DA PE-103 NA ENTRADA DA CIDADE DE CAMOCIM DE SÃO FÉLIX - PE			
LOCAL:	MUNICÍPIO DE CAMOCIM DE SÃO FÉLIX - PE			
ITEM	DESCRIÇÃO	UND	QUANT.	MEMÓRIA DE CÁLCULO
1.0	ADMINISTRAÇÃO LOCAL			
1.1	ADMINISTRAÇÃO LOCAL	UND	0,15	0,15
4.0	PISO / PAVIMENTAÇÃO			
4.2	PASSEIO DE CONCRETO			
4.2.1	EXECUÇÃO DE PASSEIO (CALÇADA) OU PISO DE CONCRETO COM CONCRETO MOLDADO IN LOCO, FEITO EM OBRA, ACABAMENTO CONVENCIONAL, NÃO ARMADO. AF. 08/2022	m²	30,36	PASSEIO/CALÇADA DE CONCRETO (338,17,00*0,06) = 20,29 M²
4.6	INTERTRAVADO			
4.6.1	EXECUÇÃO DE PASSEIO EM PISO INTERTRAVADO, COM BLOCO RETANGULAR COR NATURAL DE 20 X 10 CM, ESPESSURA 6 CM. AF. 10/2022	m²	557,49	ÁREA DE INTERTRAVADO 557,49 M²
4.7	GUIA (MEIO-FIO)			
4.7.2	ASSENTAMENTO DE GUIA (MEIO-FIO) EM TRECHO CURVO, CONFECIONADA EM CONCRETO PRÉ-FABRICADO, DIMENSÕES 38X6,5X6,5X18 CM (COMPRIMENTO X BASE INFERIOR X BASE SUPERIOR X ALTURA), PARA DELIMITAÇÃO DE JARDINS, PRAÇAS OU PASSEIOS. AF. 01/2024	M	457,70	MEIO-FIO DAS ÁREAS INTERNAS DA PRAÇA (CONTORNOS DAS ÁREAS COM GRAMA) 457,70 M
9.0	INSTALAÇÕES ELÉTRICAS			
9.2	ELETRODUTOS E CABOS			
9.2.1	ELETRODUTO RÍGIDO ROSCAVEL, PVC, DN 32 MM (1"), PARA CIRCUITOS TERMINAIS, INSTALADO EM LAJE - FORNECIMENTO E INSTALAÇÃO. AF. 03/2023	M	250,00	250,00 M
9.2.2	CABO DE COBRE FLEXÍVEL ISOLADO, 2,5 MM², ANTI-CHAMA 450/750 V, PARA CIRCUITOS TERMINAIS - FORNECIMENTO E INSTALAÇÃO. AF. 03/2023	M	200,00	200,00 M
9.2.3	ELETRODUTO RÍGIDO ROSCAVEL, PVC, DN 25 MM (3/4"), PARA CIRCUITOS TERMINAIS, INSTALADO EM LAJE - FORNECIMENTO E INSTALAÇÃO. AF. 03/2023	M	100,00	100,00 m
9.2.4	CABO DE COBRE PP CORDPLAST 3 X 6,0 MM², 450/750V - FORNECIMENTO E INSTALAÇÃO	M	400,00	400,00 M
9.3	CAIXAS E ATERRAMENTO			
9.3.1	CAIXA ENTERRADA ELÉTRICA RETANGULAR, EM ALVENARIA COM TIJOLOS CERÂMICOS MACIÇOS, FUNDO COM BRITA, DIMENSÕES INTERIAS: 0,6X0,6X0,8 M. AF. 12/2020	UN	30,00	30,00 UNO
9.3.2	HASTE DE ATERRAMENTO, DIÂMETRO 5/8", COM 3 METROS - FORNECIMENTO E INSTALAÇÃO. AF. 08/2023	UN	23,00	23,00 UNO
9.4	POSTES E REFLETORES			
9.4.1	CONJUNTO DE ILUMINAÇÃO C/ 04 PETALAS E LÂMPADAS DE LED 120W, MONTADA EM POSTE DE AÇO GALVANIZADO CIRCULAR, CHUMBADOR DE AÇO E FIACAÇÃO - H=8,1M	UND	12,00	12,00 UND
9.4.2	POSTE DECORATIVO EM ALUMÍNIO PRETO COM 2 GLOBOS LEITOSOS, INCLUSIVE LÂMPADAS FLUORESCENTES COMPACTAS 23W	UND	10,00	10,00 UNO
9.4.3	REFLETOR SLIM LED 100W DE POTÊNCIA, BRANCO FRIO, 6500K AUTOVOLT, MARCA G-LIGHT OU SIMILAR	un	5,00	5,00 UND

Aerton Magno N. da Silva  
Eng. Civil  
CREA - 32617PE / 1801682453

HE CONSTRUTORA E ESTRUTURAS LTDA  
Gleice Kelly de Oliveira Lins  
Eng. Civil  
CREA/PE: 1818883724

HE CONSTRUTORA E ESTRUTURAS LTDA  
CNPJ: 27.007.095/0001-94  
Rua Gustavo Monteiro dos Santos, nº 893  
Centro, Camocim de São Félix - PE

PREFEITURA DE CAMOCIM DE SÃO FÉLIX  
4º BOLETIM DE MEDIÇÃO

OBRA: CONSTRUÇÃO DE UMA PRAÇA ÀS MARGENS DA PE-103, NA ENTRADA DA CIDADE DE CAMOCIM DE SÃO FÉLIX - PE

LOCAL: MUNICÍPIO DE CAMOCIM DE SÃO FÉLIX - PE

RELATÓRIO FOTOGRÁFICO

Foto 01



Foto 02



Foto 03



Foto 04

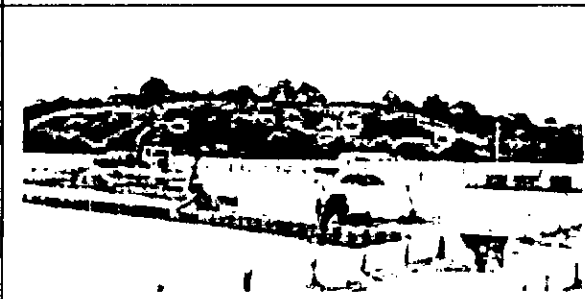

Foto 05



Foto 06



Foto 07



Foto 08

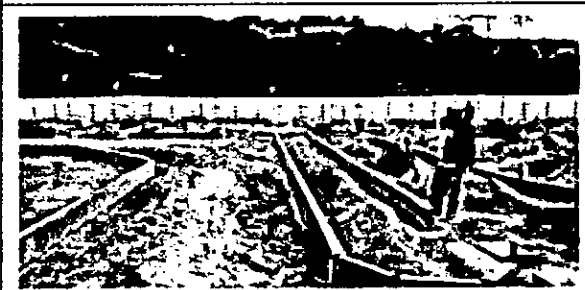
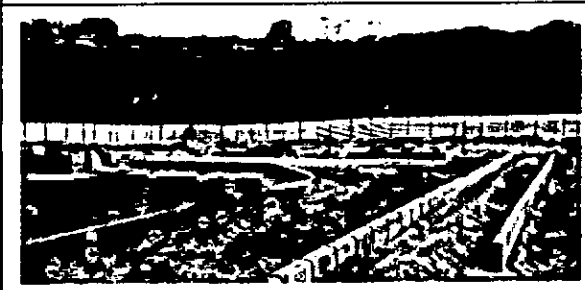

Aerton Magno N. da Silva  
Eng.º Civil  
CREA - 32617DE/1801682453

HE CONSTRUTORA E ESTRUTURAS LTDA  
Gleice Kelly de Oliveira Lins  
Eng(a). Civil  
CREA/PE: 1818883724

HE CONSTRUTORA E ESTRUTURAS LTDA  
CNPJ nº 13.095/0001-94  
Rua Gustavo Monteiro dos Santos, nº 903  
Centro, Camocim de São Félix - PE

PREFEITURA DE CAMOCIM DE SÃO FÉLIX  
4º BOLETIM DE MEDIÇÃO

OBRA: CONSTRUÇÃO DE UMA PRAÇA ÀS MARGENS DA PE-103, NA ENTRADA DA CIDADE DE CAMOCIM DE SÃO FÉLIX - PE

LOCAL: MUNICÍPIO DE CAMOCIM DE SÃO FÉLIX - PE

RELATÓRIO FOTOGRÁFICO

Foto 09



Foto 10



Foto 11



Foto 12



Foto 13



Foto 14



Foto 15



Foto 16



Aerton Magno N. da Silva  
Eng. Civil  
CREA - 326179E / 1801682453

HE CONSTRUTORA E ESTRUTURAS LTDA  
Gleice Kelly de Oliveira Lins  
Eng(a). Civil  
CREA/PE: 1818883724

HE CONSTRUTORA E ESTRUTURAS LTDA  
123.095/0001-94  
Gustavo Monteiro dos Santos, nº 800  
Centro, Camocim de São Félix - PE



PREFEITURA DE CAMOCIM DE SÃO FÉLIX  
4º BOLETIM DE MEDIÇÃO

OBRA: CONSTRUÇÃO DE UMA PRAÇA ÀS MARGENS DA PE-103, NA ENTRADA DA CIDADE DE CAMOCIM DE SÃO FÉLIX - PE

LOCAL: MUNICÍPIO DE CAMOCIM DE SÃO FÉLIX - PE

RELATÓRIO FOTOGRÁFICO

Foto 17



Foto 18



Foto 19



Foto 20



Foto 21

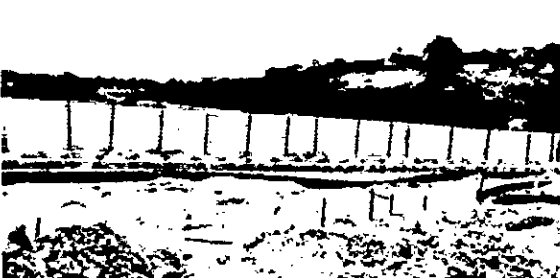

Foto 22



Foto 23



Foto 24

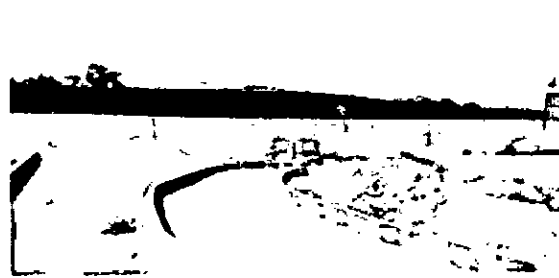

Aerton Magno N. da Silva  
Eng. Civil  
CREA - 326179E / 1801682453

HE CONSTRUTORA E ESTRUTURAS LTDA  
Gleice Kelly de Oliveira Lins  
Eng(a). Civil  
CREA/PE: 1818883724

HE CONSTRUTORA E ESTRUTURAS LTDA  
05.095/0001-94  
João Gustavo Monteiro dos Santos, nº 802  
Centro, Camocim de São Félix - PE

PREFEITURA DE CAMOCIM DE SÃO FÉLIX  
4º BOLETIM DE MEDIÇÃO

OBRA: CONSTRUÇÃO DE UMA PRAÇA ÀS MARGENS DA PE-103, NA ENTRADA DA CIDADE DE CAMOCIM DE SÃO FÉLIX - PE

LOCAL: MUNICÍPIO DE CAMOCIM DE SÃO FÉLIX - PE

RELATÓRIO FOTOGRÁFICO

Foto 25



Foto 26



Foto 27

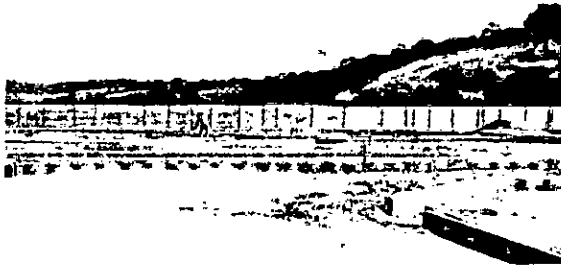

Foto 28



Foto 29



Foto 30



Foto 31

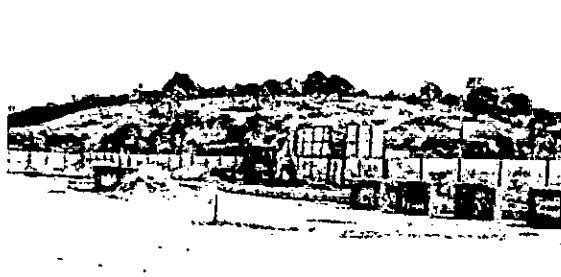

Foto 32



Aerton Magno N. da Silva  
Eng.º Civil  
CREA - 32617PE/1801682453

HE CONSTRUTORA E ESTRUTURAS LTDA  
Gleice Kelly de Oliveira Lins  
Eng(a). Civil  
CREA/PE: 1818883724

HE CONSTRUTORA E ESTRUTURAS LTDA  
03.095/0001-94  
Gustavo Monteiro dos Santos, nº 802  
Centro, Camocim de São Félix - PE

PREFEITURA DE CAMOCIM DE SÃO FÉLIX  
4º BOLETIM DE MEDIÇÃO

OBRA: CONSTRUÇÃO DE UMA PRAÇA ÀS MARGENS DA PE-103, NA ENTRADA DA CIDADE DE CAMOCIM DE SÃO FÉLIX - PE

LOCAL: MUNICÍPIO DE CAMOCIM DE SÃO FÉLIX - PE

RELATÓRIO FOTOGRÁFICO

Foto 33



Foto 34



Foto 35



Foto 36



Foto 37

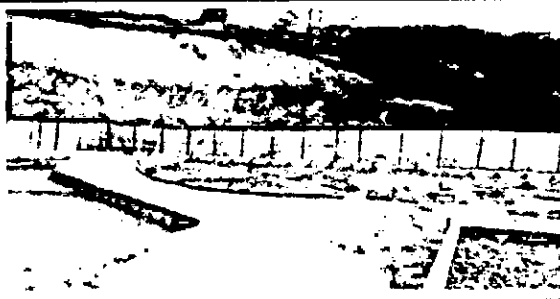

Foto 38



Foto 39



Foto 40

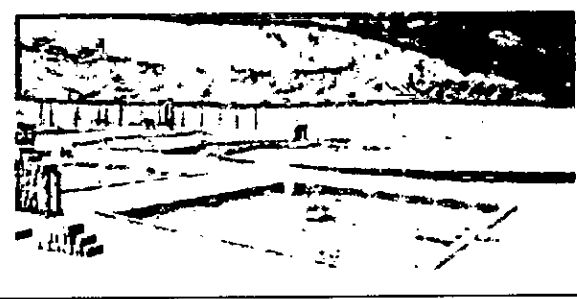

Aerton Magno N. da Silva  
Eng. Civil  
CREA - 3261742 / 1801682453

HE CONSTRUTORA E ESTRUTURAS LTDA  
Gleice Kelly de Oliveira Lima  
Eng(a) Civil  
CREA/PE: 1818883724

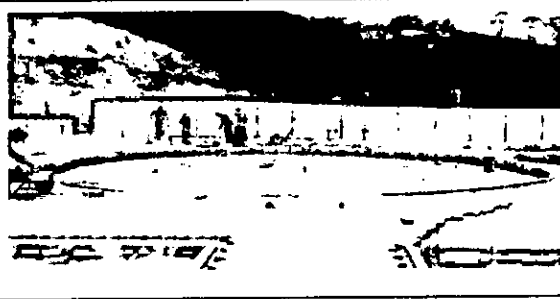
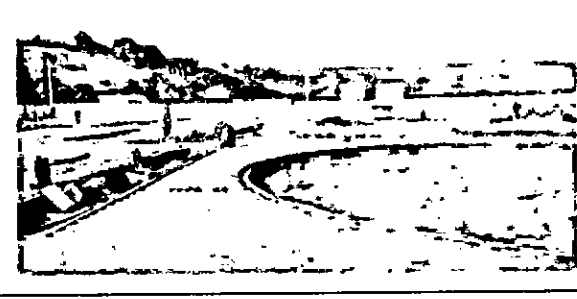
HE CONSTRUTORA E ESTRUTURAS LTDA  
13.095/0001-94  
João Gustavo Monteiro dos Santos, nº 80º  
Centro, Camocim de São Félix - PE

PREFEITURA DE CAMOCIM DE SÃO FÉLIX  
4º BOLETIM DE MEDIÇÃO

OBRA: CONSTRUÇÃO DE UMA PRAÇA ÀS MARGENS DA PE-103, NA ENTRADA DA CIDADE DE CAMOCIM DE SÃO FÉLIX - PE

LOCAL: MUNICÍPIO DE CAMOCIM DE SÃO FÉLIX - PE

RELATÓRIO FOTOGRÁFICO

Foto 41



Foto 42



Foto 43



Foto 44

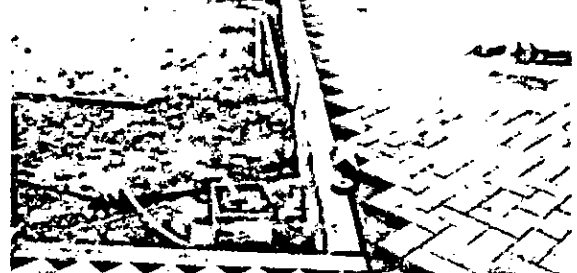

Foto 45

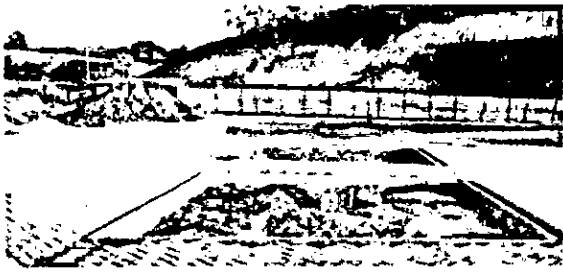

Foto 46



Foto 47



Foto 48

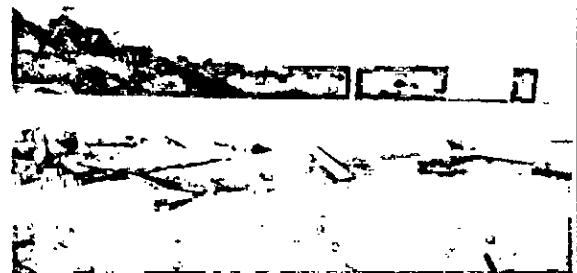
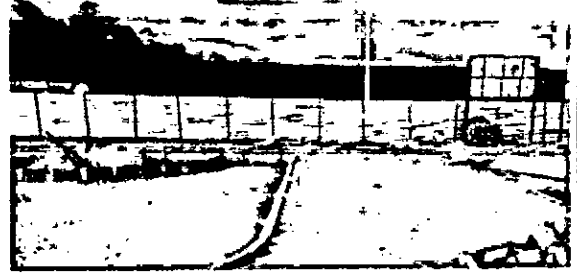

Aerton Magno N. da Silva  
Eng.º Civil  
CREA - 32617R/1801682453

HE CONSTRUTORA E ESTRUTURAS LTDA  
Gleice Kelly de Oliveira Lins  
Eng.ª Civil  
CREA/PE: 1818883724

HE CONSTRUTORA E ESTRUTURAS LTDA  
13.095/0001-54  
Rua Gustavo Monteiro dos Santos, nº 802  
Centro, Camocim de São Félix - PE

PREFEITURA DE CAMOCIM DE SÃO FÉLIX  
4º BOLETIM DE MEDIÇÃO

OBRA: CONSTRUÇÃO DE UMA PRAÇA ÀS MARGENS DA PE-103, NA ENTRADA DA CIDADE DE CAMOCIM DE SÃO FÉLIX - PE

LOCAL: MUNICÍPIO DE CAMOCIM DE SÃO FÉLIX - PE

RELATÓRIO FOTOGRÁFICO

Foto 49



Foto 50



Foto 51



Foto 52



Foto 53



Foto 54



Foto 55



Foto 56



Aerton Magro N. da Silva  
Eng.º Civil  
CREA - 32617PE / 1801682453

HE CONSTRUTORA E ESTRUTURAS LTDA  
Gleice Kelly de Oliveira Lins  
Eng.º Civil  
CREA/PE: 1918883724

HE CONSTRUTORA E ESTRUTURAS LTDA  
3.095/0001-94  
Gustavo Monteiro dos Santos, nº 00  
Centro, Camocim de São Félix - PE

PREFEITURA DE CAMOCIM DE SÃO FÉLIX  
4º BOLETIM DE MEDIÇÃO

OBRA: CONSTRUÇÃO DE UMA PRAÇA ÀS MARGENS DA PE-103, NA ENTRADA DA CIDADE DE CAMOCIM DE SÃO FÉLIX - PE

LOCAL: MUNICÍPIO DE CAMOCIM DE SÃO FÉLIX - PE

RELATÓRIO FOTOGRÁFICO

Foto 57



Foto 58



Foto 59

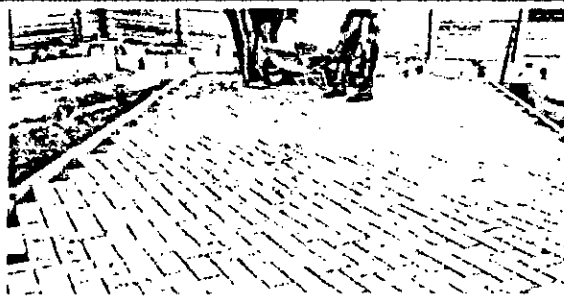

Foto 60

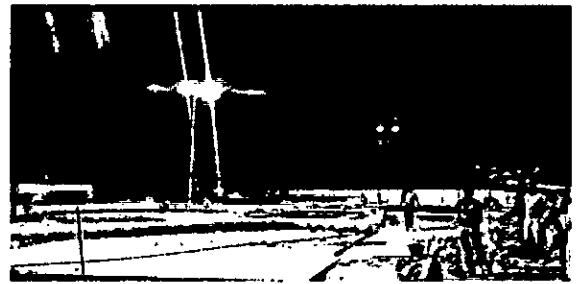

Aerton Magno N. da Silva  
Eng(a) Civil  
CREA - 32617PE / 1801682453

HE CONSTRUTORA E ESTRUTURAS LTDA  
Gleice Kelly de Oliveira Lins  
Eng(a) Civil  
CREA/PE: 1818883724

HE CONSTRUTORA E ESTRUTURAS LTDA  
CNPJ: 09.095.0001-54  
Rua Gustavo Monteiro dos Santos, nº 807  
Centro, Camocim de São Félix - PE



Anotação de Responsabilidade Técnica - ART  
Lei nº 6.496, de 7 de dezembro de 1977

**CREA-PE**

**ART OBRA / SERVIÇO**  
Nº PE20241186266

**Conselho Regional de Engenharia e Agronomia de Pernambuco**

INICIAL

**1. Responsável Técnico**

**GLEICE KELLY DE OLIVEIRA LINS**

Título profissional: **ENGENHEIRA CIVIL**

RNP: **1818883724**

Registro: **1818883724PE**

Empresa contratada: **H E CONSTRUTORA E ESTRUTURAS LTDA**

Registro : **0000607410-PE**

**2. Dados do Contrato**

Contratante: **PREFEITURA MUNICIPAL DE CAMOCIM DE SÃO FELIX**

CPF/CNPJ: **10.766.129/0001-69**

**PRAÇA SÃO FELIX**

Nº: **20**

Complemento:

Bairro: **CENTRO**

Cidade: **CAMOCIM DE SÃO FÉLIX**

UF: **PE**

CEP: **55665000**

Contrato: **247/2024**

Celebrado em:

Valor: **R\$ 770.000,00**

Tipo de contratante: **Pessoa Jurídica de Direito Público**

Ação Institucional: **Outros**

**3. Dados da Obra/Serviço**

**RODDVIA PE 103**

Nº: **S/N**

Complemento:

Bairro: **CENTRO**

Cidade: **CAMOCIM DE SÃO FÉLIX**

UF: **PE**

CEP: **55665000**

Data de Início: **07/08/2024**

Previsão de término: **05/12/2024**

Coordenadas Geográficas: **0, 0**

Finalidade:

Código: **Não Especificado**

Proprietário: **PREFEITURA MUNICIPAL DE CAMOCIM DE SÃO FELIX**

CPF/CNPJ: **10.766.129/0001-69**

**4. Atividade Técnica**

16 - Execução

Quantidade

Unidade

49 - Execução de obra > CONSTRUÇÃO CIVIL > EDIFICAÇÕES > DE EDIFICAÇÃO > #1.1.1.4 - EM  
MATERIAIS MISTOS

1.479,60

m2

Após a conclusão das atividades técnicas o profissional deve proceder a baixa desta ART

**5. Observações**

construção de 01 (uma) Praça nas margens da PE 103, na entrada da cidade de Camocim de São Félix ? PE.

**6. Declarações**

- Declaro que estou cumprindo as regras de acessibilidade previstas nas normas técnicas da ABNT, na legislação específica e no decreto n. 5296/2004.

- Cláusula Compromissória: Qualquer conflito ou litígio originado do presente contrato, bem como sua interpretação ou execução, será resolvido por arbitragem, de acordo com a Lei no. 9.307, de 23 de setembro de 1996, por meio do Centro de Mediação e Arbitragem - CMA vinculado ao Crea-PE, nos termos do respectivo regulamento de arbitragem que, expressamente, as partes declaram concordar.

**7. Entidade de Classe**

**NÃO OPTANTE**

**8. Assinaturas**

Declaro serem verdadeiras as informações acima

GLEICE KELLY DE OLIVEIRA LINS - CPF: 10.896.094-99

\_\_\_\_\_ de \_\_\_\_\_ de \_\_\_\_\_

Local

data

PREFEITURA MUNICIPAL DE CAMOCIM DE SÃO FELIX - CNPJ:  
10.766.129/0001-69

**9. Informações**

\* Conforme Art. 4º da Resolução 1025/2009: O registro da ART efetiva-se após o seu cadastro no sistema eletrônico do CREA e o recolhimento do valor correspondente

**10. Valor**

Valor da ART: **R\$ 262,55**

Registrada em: **13/08/2024**

Valor pago: **R\$ 262,55**

Nosso Número: **8306708287 \***

A autenticidade desta ART pode ser verificada em: <http://crea-pe.sitac.com.br/publico>, com a chave: D22c6  
impresso em: 14/08/2024 às 13:12:44 por: . ip: 138.219.240.205

www.creape.org.br  
Tel: (81) 3423-4383

creape@creape.org.br  
Fax: (81) 3423-4383





# CADASTRO NACIONAL DE OBRAS - CNO

## COMPROVANTE DE INSCRIÇÃO DE OBRA



### Informações da obra

Número de inscrição da obra  
90.020.42151/71

Nome da obra  
CONSTRUÇÃO DE 01 (UMA) PRAÇA NAS MARGENS DA PE 103 EM CAMDCIM DE SÃO FÉLIX

Data do cadastramento  
13/08/2024 11:28

Origem do cadastramento  
e-CAC

Tipo Zona	ART	RRT	CIB	Cadastro Imobiliário
Zona Urbana				00000

Data do início da obra	CNAE
07/08/2024	4213800 Obras de urbanização ruas, praças e calçadas

### Situação da obra

Situação	Data
Ativa	07/08/2024

### Endereço

País	Município	UF	CEP
BRASIL	CAMOCIM DE SAO FELIX	PE	55.665-000

Bairro	Logradouro	Número
CENTRO	RODDVIA PE 103	S/N

### Responsável

Nome	CPF/CNPJ	Vínculo
H E CONSTRUTORA E ESTRUTURAS LTDA	27.603.095/0001-94	Incorporador de Construção Civil

Data da início da responsabilidade	Data de término da responsabilidade
07/08/2024	

### Áreas Principais

Categoria	Destinação	Tipo de Obra	Área
Obra Nova	Residencial multifamiliar	Mista	6,00 m²

### Área Resultante

Área Resultante da Obra  
6,00 m²



**Comprovante de transferência eletrônica disponível**

Gerenciador Financeiro CAIXA

<b>Tipo de TED:</b>	TED para terceiros
<b>Conta origem:</b>	2192 / 006 / 00672008-0
<b>Tipo de conta:</b>	01 - Conta Corrente
<b>Tipo de pessoa:</b>	JURÍDICA
<b>Nome:</b>	CAMOCIM DE SAO FELIX GABINETE PR
<b>CPF/CNPJ:</b>	10.766.129/0001-69

<b>Banco:</b>	001 - BCO DO BRASIL S.A. 0000000 - 00000000
<b>Tipo de conta:</b>	01 - Conta Corrente
<b>Conta destino:</b>	1710 / 00000016210-8
<b>Tipo de pessoa:</b>	JURÍDICA
<b>Nome:</b>	H E CONTRUTORA
<b>CPF/CNPJ:</b>	27.603.095/0001-94
<b>Valor:</b>	R\$ 152.187,03
<b>Valor da tarifa:</b>	R\$ 12,00
<b>Finalidade:</b>	10 - Crédito em Conta
<b>Identificação da operação:</b>	51 PAGAMENTO FORNECEDOR
<b>Histórico:</b>	

<b>Data de débito:</b>	24/10/2024
<b>Data / Hora da operação:</b>	24/10/2024 15:38:49

<b>Código da operação:</b>	00117160
<b>Chave de segurança:</b>	7LSLXAHWK2W6T602

DEBITO REALIZADO COM SUCESSO. A PREVISAO DO CREDITO NA CONTA DESTINO E DE 60 MINUTOS.

Operação realizada com sucesso conforme as informações fornecidas pelo cliente.

Autorizo a CAIXA a debitar o valor da tarifa vigente de TED na data agendada.

SAC CAIXA: 0800 726 0101

Pessoas com deficiência auditiva: 0800 726 2492

Ouvidoria: 0800 725 7474

Alô CAIXA: 0800 104 0104



PREFEITURA MUNICIPAL DE CAMOCIM DE SÃO FÉLIX

Praça São Felix, Nº 20 - Centro - Camocim de São Félix/PE

10766129/0001-69

Exercício: 2024

ORDEM DE PAGAMENTO

ORDEM DE PAGAMENTO 06001

DATA: 24/10/2024 VENCTO:23/10/2024 PAGTO: 24/10/2024

Credor.: H E CONSTRUTORA E ESTRUTURAS LTD. CNPJ: 27.603.095/0001-94 Cod: 9814
Endereço: RUA GUSTAVO MONTEIRO DOS SANTOS,
Cidade.: CAMOCIM DE SAO FELIX CEP: 55665-000

Discriminação..:

VALOR SUBEMPENHO NESTA DATA PARA PAGAMENTO DA NF 791 REFERENTA AO 4º BM PA
RCIAL. AO CONTRATO 247/2024. CONFORME PL 047/2024, CONCORRENCIA ELETRONI
CA 002/2024, PARA CONSTRUÇÃO DE UMA PRAÇA NAS MARGENS DA PE 103 NA ENTRADA DA
Valor 164.704,57

(cento e sessenta e quatro mil, setecentos e quatro reais e cinquenta e sete centa
vos) \* \* \* \* \*

Despesa Bruta: . . . . . RR\$ 164.704,57

Table with 9 columns: EMP/SUB N., LOCAL, FUNCIONAL, NATUREZA, VALOR, ANULAÇÃO, DESCONTO, LÍQUIDO. Row 1: 1441 / 2 GL 020901 15.451.0150.1027.0000 4.4.90.51.00 RR\$ 164.704,57 RR\$ 0,00 RR\$ 12.517,54 RR\$ 152.187,03. TOTAL: RR\$ 164.704,57 RR\$ 0,00 RR\$ 12.517,54 RR\$ 152.187,03

Despesa Líquida: . . . . . RR\$ 152.187,03

ORDEM DE PAGAMENTO

PAGUE-SE \_\_/\_\_/\_\_

George do Carmo Bezerra
Prefeito

Pagamento efetuado com o(s) seguinte(s) Recurso(s):

Table with 4 columns: Banco, Conta, Cheque, Valor R\$. Row 1: 104 | 672008-0 | transf | RR\$ 152.187,03. TOTAL: RR\$ 152.187,03

Despesa paga em 24/10/2024 Com os recursos acima discriminados

Flavio José Cabral de Brito Oliveira
Tesoureiro

RECIBO: Recebi(emos) o valor constante deste(s) Empenho(s)

Ass: \_\_\_\_\_ Nome: \_\_\_\_\_
CGC/CPF: \_\_\_\_\_



**PREFEITURA MUNICIPAL DE CAMOCIM DE SÃO FÉLIX**

Praça São Felix, Nº 20 - Centro - Camocim de São Félix/PE

CNPJ:10766129/0001-69

**Nota de Empenho**  
**0590**

**Dados do Fornecedor**

Código 7	Nome do Fornecedor <b>INSTITUTO NACIONAL DO SEGURO SOCIAL</b>		
Endereço <b>AV RUI BARBOSA</b>	<b>250</b>	<b>55012-080</b>	Cidade <b>CARUARU</b>
U.F. <b>PE</b>			
C.N.P./J.C.P.F. <b>29.979.036/0194-02</b>			

**Especificação do Material ou Serviço**

<b>Descrição do Empenho</b> VALOR REFERENTE AO REPASSE EM FAVOR DO INSS, CORRESPONDENTE A RETENÇÃO DO INSS PRESTADOR DE SERVIÇOS PESSOA JURIDICA - EFD-REINF DA NF Nº 791 CNPJ 27.603.095/0001-94. HE CONSTRUTORA E ESTRUTURAS LTDA. CONFORME EMPENHO 1441/2 DARF EM ANEXO	<b>Valor Bruto R\$ :</b>  <b>7.247,00</b>
---	---

Código 99 95 11	Classificação da Despesa Empenhada EXTRA ORÇAMENTARIA INSS PRESTADOR DE SERVIÇOS PESSOA JURIDICA - EFD-REINF
--------------------	--

Ficha: 9221

Fonte de Recurso		Código de Aplicação	
0	Recursos não Destinados a Contrapartida	001	Ordinário
01	RECURSOS PRÓPRIOS	001	Recursos Proprios do Municipio
00	Recursos Ordinarios		
0	Recursos não Destinados a Contrapartida		

**Dados do Empenho**

Tipo de Empenho <b>EX - Extra</b>	Data da Emissão <b>23/10/2024</b>	Vencimento <b>20/11/2024</b>	Saldo Anterior:	<b>-399.684,23</b>
Licitação (modalidade) <b>DISPENSA</b>	Nº da Licitação	Processo	Valor do Empenho:	<b>7.247,00</b>
Requisição	Documento		Saldo na Atual:	<b>-406.931,23</b>

Descontos:	Valor Líquido R\$:
	<b>7.247,00</b>

**VALOR A SER PAGO R\$ 7.247,00**  
**sete mil, duzentos e quarenta e sete reais** \*\*\*\*\*

Deduzido da dotação própria Data: 23/10/2024	Atesto/Liquidação que conferi e recebi o(s) material(ais)/serviço(s)
Departamento de Contabilidade	Anderson Luis Lemos de Melo Sec. de Infra Estrutura Matrícula: 25846 Responsavel
Pague-se: Data: _____	Ord. de Crédito Nº: _____
George do Carmo Bezerra CPF: 031.411.334-76 Prefeito	Flavio Jose Cabral de Brito Oliveira CPF: 027.947.324-98 Tesoureiro

Cheque Nº: **777.404**  
 Conta: **23.809-0**  
 Data: **24/11/2024**

**Recibo**  
 Recebi(emos) a importancia de R\$ **7.247,00**  
**sete mil, duzentos e quarenta e sete reais** \*\*\*\*\*  
 Correspondente ao Crédito discriminado nesta Nota de Empenho e/ou Ordem de Pagamento.  
 Documento de identificação: RG nº. \_\_\_\_\_ Órgão Emissor: \_\_\_\_\_  
 Em: \_\_\_\_/\_\_\_\_/\_\_\_\_ Assinatura: \_\_\_\_\_

CNPJ: **10.766.129/0001-69** Município: **MUNICÍPIO DE CAMOCIM DE SAO FELIX**  
 Data: **Outubro/2024** Data de emissão: **19/11/2024** Valor: **07.16.24319.8113769-1**

Nº Recibo Declaração: 50000280636902

### Composição do Documento de Arrecadação

Código	Descrição	Principal	Multa	Juros	Total
1162	CP PATRONAL - RETENÇÃO LEI 9.711/98	7.247,00			7.247,00
	CP PATRONAL - RETENÇÃO LEI 9.711/98				
	PA 19/2024 - vencimento 19/11/2024				
	CNPJ 98.820.42151-71 CNPJ Prestador 27.603.09576101-94				
<b>Totais</b>		<b>7.247,00</b>			<b>7.247,00</b>

SENDER (Versão 5.2.0)

Página: 1/1

14/11/2024 10:52:53

8585000072 0 47000385243 8 24071624319 0 81137691119 7

AUTENTICAÇÃO MECÂNICA

### Documento de Arrecadação de Receitas Federais

8585000072 0 47000385243 8 24071624319 0 81137691119 7



CNPJ: 10.766.129/0001-69  
 Numero: 07.16.24319.8113769-1  
 Pagar até: 19/11/2024  
 Valor: 7.247,00

Pague com o PIX



SISBB - SISTEMA DE INFORMACOES BANCO DO BRASIL  
14/11/2024 - AUTOATENDIMENTO - 13.38.51  
1710801710 SEGUNDA VIA 0001

COMPROVANTE DE PAGAMENTO

CLIENTE: PM CSF; TRIBS MUNS

AGENCIA: 1710-8 CONTA: 23.809-0

=====  
Convenio RFB-DARF CODIGO DE BARRAS

Agente Arrecadador: CNC 001 Banco do Brasil S.A.

Codigo de Barras 8585000072-0 47000385243-8

24071624319-0 81137691119-7

Data do pagamento 14/11/2024

Numero do Documento 07.16.24319.8113769-1

Valor Total 7.247,00

-----  
Modelo aprovado pelo Ato Declaratorio Executivo  
Conjunto nº 01 de 31 de outubro de 2011  
-----

DOCUMENTO: 111404

AUTENTICACAO SISBB: E.696.600.8C4.010.046



PREFEITURA MUNICIPAL DE CAMOCIM DE SÃO FÉLIX

Praça São Felix, Nº 20 - Centro - Camocim de São Félix/PE

10766129/0001-69

Exercício: 2024

ORDEM DE PAGAMENTO

ORDEM DE PAGAMENTO 06560

DATA: 14/11/2024 VENCTO:20/11/2024 PAGTO:14/11/2024

Credor.: INSTITUTO NACIONAL DO SEGURO SOC CNPJ: 29.979.036/0194-02 Cod: 7

Endereço: AV RUI BARBOSA

Cidade.: CARUARU

CEP: 55012-080

Discriminação..:

VALOR REFERENTE AO REPASSE EM FAVOR DO INSS, CORRESPONDENTE A RETENÇÃO DO I NSS PRESTADOR DE SERVIÇOS PESSOA JURIDICA - EFD-REINF DA NF Nº 791 CNPJ 27 .603.095/0001-94. HE CONSTRUTORA E ESTRUTURAS LTDA. CONFORME EMPENHO 1441/2

Valor 7.247,00

(sete mil, duzentos e quarenta e sete reais) \* \* \* \* \*

Despesa Bruta: . . . . . RR\$ 7.247,00

Table with columns: EMP/SUB N., LOCAL FUNCIONAL, NATUREZA, VALOR, ANULAÇÃO, DESCONTO, LÍQUIDO. Row 1: 590 / 1 EX 999511 RR\$ 7.247,00 RR\$ 0,00 RR\$ 0,00 RR\$ 7.247,00. Row 2: TOTAL . . . . . RR\$ 7.247,00 RR\$ 0,00 RR\$ 0,00 RR\$ 7.247,00

Despesa Líquida: . . . . . RR\$ 7.247,00

ORDEM DE PAGAMENTO

PAGUE-SE \_\_/\_\_/\_\_

Handwritten signature of George do Carmo Bezerra, Prefeito

Pagamento efetuado com o(s) seguinte(s) Recurso(s):

Table with columns: Banco, Conta, Cheque, Valor R\$. Row 1: 001 | 23.809-0 | 111404 | RR\$ 7.247,00. Row 2: TOTAL. . . RR\$ 7.247,00

Despesa paga em 14/11/2024 Com os recursos acima discriminados

Handwritten signature of Flávia José Cabral de Brito Oliveira, Tesoureiro

RECIBO: Recebi(emos) o valor constante deste(s) Empenho(s)

Ass: \_\_\_\_\_ Nome: \_\_\_\_\_ CGC/CPF: \_\_\_\_\_



**PREFEITURA MUNICIPAL DE CAMOCIM DE SÃO FÉLIX**  
Praça São Felix, Nº 20 - Centro - Camocim de São Félix/PE  
CNPJ: 10766129/0001-69

NOTA DE LIQUIDAÇÃO

1441 / 3

NOTA DE LIQUIDAÇÃO Nº	3	TIPD:	GL	FICHA:	1260	DATA:	30/10/2024	REQUISIÇÃO Nº:	
LICITAÇÃO: DISPENSA				DOCUMENTO:			VENCIMENTO: 30/10/2024		
NOME:	H E CONSTRUTORA E ESTRUTURAS LTDA		27.603.095/0001-94		CÓDIGO: 9814				
ENDEREÇO:	RUA GUSTAVO MONTEIRO DOS SANTOS, 893		55665-000		CAMOCIM DE SAO FELIX				
DESCRIÇÃO DO MATERIAL E/OU SERVIÇO								VALOR TDIAL	
VALOR SUBEMPENHO NESTA DATA PARA PAGAMENTO DA NF 797 REFERENTE AO 5º BM PARCIAL. AO CONTRATO 247/2024, CONFORME PL 047/2024, CONCORRÊNCIA ELETRONICA 002/2024, PARA CONSTRUÇÃO DE UMA PRAÇA NAS MARGENS DA PE 103 NA ENTRADA DA CIDADE DE CAMOCIM DE SAO FELIX/PE. RECURSOS DO REPASSE DA EMENDA PARLAMENTAR DE Nº 202339130001, E DEMAIS CLAUSULAS DO CONTRATO.								226.012,58	
CÓDIGO		CLASSIFICAÇÃO DA DESPESA EMPENHADA							
02		PREFEITURA MUNICIPAL							
02 09 01		DEPARTAMENTO DE SERVIÇOS DE OBRAS PÚBLICAS							
4.4.90.51.99		OUTRAS OBRAS E INSTALAÇÕES							
15.451.0150.1027.0000		CONSTRUÇÃO, AMPLIAÇÃO E OU/ REFORMA DE PRAÇAS, PARQUES E JARDINS							
Fonte de Recurso				Código de Aplicação					
0	Recursos não Destinados a Contrapartida			110	GERAL				
05	TRANSFERÊNCIAS E CONVÊNIO FEDERAIS-VINCULADOS			003	EMENDAS				
80	Recursos de Convênio								
0	Recursos não Destinados a Contrapartida								
VALOR DO EMPENHO		LIQUIDADO ATÉ A DATA		VALOR DESTA LIQUIDAÇÃO		SALDO A LIQUIDAR			
500.000,00		453.801,37		226.012,58		46.198,63			
Descontos:								Valor Líquido R\$:	
IRRF- OUTROS RENDIMENTOS-PRINCIPAL						2.712,15		208.835,63	
ISSQN - PRINCIPAL						4.520,25			
INSS PRESTADOR DE SERVIÇOS PESSOA JURIDICA - EFD-REINF						9.944,55			
VALOR A SER PAGO R\$				208.835,63		duzentos e vinte e seis mil e doze reais e cinquenta e oito centavos .....			
LIQUIDAÇÃO AUTORIZADO EM 30/10/2024									
A DESPESA REFERENTE A ESTA LIQUIDAÇÃO, FOI DEVIDAMENTE PROCESSADA, ENCONTRANDO-SE EM ORDEM PARA PAGAMENTO.									
LIQUIDADO					ORDEN DE PAGAMENTO				
DATA					Município de Camocim de São Félix - PE				
Departamento de Contabilidade					Matrícula: 25848				
DATA					George do Carmo Bezerra				
					CPF: 031.411.334-75				
					Prefeito				
DESPESA PAGA EM				RECIBO					
BANCO	CDNTA	CHEQUE	VALOR	RECEBI(EMOS) O VALOR CONSTANTE DESTA SUBEMPENHO.					
104	672.004-8	TRANSF.	208.835,63						
Flávio José Cabral de Brito Oliveira				NOME:					
CPF: 027.947.324-98				CNPJ/CPF:					
Tesoureiro									

672.004-8

**Contrato nº 247/2024**  
**Processo licitatório nº 047/2024**  
**Concorrência eletrônica nº 002/2024**

**CONSTRUÇÃO DE 01 (UMA) PRAÇA NAS MARGENS DE PE 103 NA  
ENTRADA DA CIDADE DE CAMOCIM DE SÃO FELIX**

**EMENDA PARLAMENTAR Nº202339130001**

# **NOTAS FISCAIS CERTIDÕES**

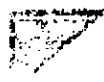

**HE CONSTRUTORA E ESTRUTURAS LTDA**  
Rua Gustavo Monteiro dos Santos, 893 - Centro - Camocim de São Félix - PE - 55665-000  
E-mails: heconstrutoralicitacoes@gmail.com / heconstrutora.cf@gmail.com  
**CNPJ: 27.803.096/0001-94**

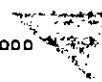



**Contrato nº 247/2024**  
**Processo licitatório nº 047/2024**  
**Concorrência eletrônica nº 002/2024**

**CONSTRUÇÃO DE 01 (UMA) PRAÇA NAS MARGENS DE PE 103 NA  
ENTRADA DA CIDADE DE CAMOCIM DE SÃO FELIX**

**EMENDA PARLAMENTAR Nº202339130001**

## **5º BOLETIM DE MEDIÇÃO**

**Em anexo:**

- 1. Nota Fiscal**
- 2. Boletim de Medição**
- 3. Memória de Cálculo**
- 4. Composição de Custo**
- 5. Diário de Obra**
- 6. ART E CNO**
- 7. Crea da Empresa**
- 8. Relação de Folha de Pagamento com Alocação em CNO**
- 9. FGTS com Comprovante de Pagamento**
- 10. Previdenciário DCTFWeb, (Recibo)**
- 11. Certidões fiscais**



**PREFEITURA DE CAMOCIM DE SÃO FELIX****SECRETARIA DE ADMINISTRAÇÃO E FINANÇAS****NFSe Nota Fiscal de Serviços Eletrônica**Praça São Félix N° 26 - Centro, CEP 55665-000 - Camocim de São Félix - PE  
TEL.: (81)3743-1156 CNPJ: 10.766.129/0001-69

Número da Nota:

00000797

Competência:

OUT/2024

Data e Hora Emissão:

30/10/2024 13:33:47

Código de Verificação:

PK2B-4BJ8L

**INFORMAÇÕES FISCAIS**

Exigibilidade do ISS:

**EXIGÍVEL**

Regime de Tributação:

**NORMAL**

Município de Incidência do ISS:

**CAMOCIM DE SÃO FÉLIX - PE**

Local da Prestação:

**CAMOCIM DE SÃO FÉLIX - PE**

Número do RPS:

Série do RPS:

Tipo do RPS:

Emissão do RPS:

ISS Retido:

**SIM****PRESTADOR DE SERVIÇOS**

CPF/CNPJ:

27.603.095/0001-94

Inscrição Municipal:

1670

Nome/Razão Social:

**H E CONSTRUTORA E ESTRUTURAS LTDA**

Endereço:

**GUSTAVO MONTEIRO DOS SANTOS ,NOVO. 893 CASA**

Município:

**CAMOCIM DE SÃO FÉLIX**

UF: PE

CEP: 0

E-mail:

TEL:

**TOMADOR DE SERVIÇOS**

CPF/CNPJ:

10.766.129/0001-69

Inscrição Municipal:

341

Inscrição Estadual:

—

Nome/Razão Social:

**PREFEITURA MUNICIPAL DE CAMOCIM DE SÃO FÉLIX**

Endereço:

**SAO FELIX, 0020 PREFEITURA CENTRO**

Município:

**CAMOCIM DE SÃO FÉLIX**

UF: PE

CEP: 0

E-mail:

**DISCRIMINAÇÃO DOS SERVIÇOS**

1.8M 05 - CONSTRUÇÃO DE UMA NOVA PRACA AS MARGENS DA PE-103 #OTD.1 - V.Und.:R\$226.012,58 - TOTAL:R\$226.012,58

PRETE ( RECURSO DE LICITAÇÃO - 202339130001- ANDRE FERREIRA), SERVIÇOS DE CONSTRUÇÃO DE 01 (UMA) PRACA NAS MARGENS DA PE-103, LOCALIZADA NA ENTRADA DA CIDADE, NO MUNICÍPIO DE CAMOCIM DE SÃO FÉLIX, DE ACORDO COM O CONTRATO N 247/2024, PROCESSO LICITATORIO N 047/2024, CONCORRÊNCIA ELETRÔNICA N 002/2024, CONFORME OS BOLETIM DE MEDIÇÃO EM ANEXO.

DBS:

MAO DE OBRA 40% 90.405,03

MATERIAL 60% 135.607,55

INSS 9.944,55

ISS 4.520,25

IRPJ 2.712,15

DADOS BANCARIOS:

AG: 1710-8

CC: 16210-8

BANCO DO BRASIL

**VALOR TOTAL DA NOTA = R\$ 226.012,58**

Atividade Prestada:

**500283 - CONSTRUÇÃO CIVIL EM GERAL (6,00 UFM) TRANSP. DE ESTUDANTE, LOCAÇÃO DE M**

Código CNAE:

4120400

**702 - 702 - Execução, por administração, empreitada ou subempreitada, de obras de construção civil, hidráulica ou elétrica e de outras**

Valor Líquido (R\$)	Valor das Deduções (R\$)	Base de Cálculo (R\$)	Alíquota (%)	Valor do ISS (R\$)
206.575,50	0,00	226.012,58	3,00%	6.780,38
COFINS (R\$)	INSS (R\$)	PIS (R\$)	CSLL (R\$)	IRRF (R\$)
0,00	9.944,55	0,00	0,00	2.712,15
Outras Retenções (R\$)	0,00			

**OUTRAS INFORMAÇÕES**

- Esta NFS-e foi emitida com respaldo no decreto de Nº13/2012.

- O ISS desta NFS-e será RETIDO pelo Tomador de Serviço.

- Data de vencimento do ISS desta NFS-e: 15/11/2024.

<https://www.tributoamunicipais.com.br/NFE-CamocimSaoFelix/notaFiscalAction.do?operacao=verificarAutenticidade>

71930573636537

<https://www.tributoamunicipais.com.br/NFE-CamocimSaoFelix/notaFiscalAction.do?operacao=verificarAutenticidade> acesse o site para verificar a

## CÁLCULO DE RETENÇÕES

<i>VALOR TOTAL DA NOTA (R\$)</i>	<b>R\$ 226.012,58</b>
IRRJ (1,2%)	R\$ 2.712,15
ISS (5%)	R\$ 4.520,25
INSS	R\$ 9.944,55
<b>LÍQUIDO</b>	<b>R\$ 208.835,63</b>

Material	R\$ 135.607,55
Mão de Obra	R\$ 90.405,03

**PREFEITURA MUNICIPAL DE CAMOCIM DE SÃO FÉLIX**  
SECRETARIA DE INFRAESTRUTURA

5º BOLETIM DE MEDIÇÃO

CONTRATAÇÃO DE CONSTRUÇÃO E ESTRUTURAS LTDA		LOCAL: MUNICÍPIO DE CAMOCIM DE SÃO FÉLIX - PE		PERÍODO DA MEDIÇÃO: 16/10/2024		DATA: 30/10/2024	
CNPJ: 32.440.000/0001-44		PROCESSO LICITATÓRIO: 047/2024		CONDIÇÃO DE PAGAMENTO: 12 MESES		VALOR DO CONTRATO REPROJUNTO: R\$ 881.193,39	
OBJETO: CONSTRUÇÃO DE UMA PRAÇA DE MERCADO NA PÉLOTA, NA ENTRADA DO COMAR DE CAMOCIM DE SÃO FÉLIX - PE		CONDIÇÃO DE PAGAMENTO: 12 MESES		VALOR DO CONTRATO REPROJUNTO: R\$ 881.193,39		VALOR DA MEDIÇÃO: R\$ 216.931,58	
CÓDIGO	UNIDADE	QUANTIDADE	PREÇO UNITÁRIO	PREÇO TOTAL	VALOR DO CONTRATO REPROJUNTO	VALOR DA MEDIÇÃO	%
4.0	ADMINISTRAÇÃO LOCAL	1,00	R\$ 24.256,46	R\$ 24.256,46	R\$ 24.256,46	R\$ 24.256,46	2,75%
4.1	ALVENARIA	1,00	R\$ 11.220,90	R\$ 11.220,90	R\$ 11.220,90	R\$ 11.220,90	1,27%
4.2	ALVENARIA	5,00	R\$ 260,00	R\$ 1.300,00	R\$ 1.300,00	R\$ 1.300,00	0,15%
4.3	ALVENARIA	540,00	R\$ 64,41	R\$ 34.781,40	R\$ 34.781,40	R\$ 34.781,40	3,95%
4.4	ALVENARIA	1,00	R\$ 9.283,50	R\$ 9.283,50	R\$ 9.283,50	R\$ 9.283,50	1,06%
4.5	ALVENARIA	1,00	R\$ 4.872,70	R\$ 4.872,70	R\$ 4.872,70	R\$ 4.872,70	0,56%
4.6	ALVENARIA	1,00	R\$ 59,76	R\$ 59,76	R\$ 59,76	R\$ 59,76	0,00%
4.7	ALVENARIA	1,00	R\$ 1.026,39	R\$ 1.026,39	R\$ 1.026,39	R\$ 1.026,39	0,12%
4.8	ALVENARIA	1,00	R\$ 1.194,21	R\$ 1.194,21	R\$ 1.194,21	R\$ 1.194,21	0,14%
4.9	ALVENARIA	47,51	R\$ 0,34	R\$ 16,15	R\$ 16,15	R\$ 16,15	0,00%
4.10	ALVENARIA	1,00	R\$ 8,85	R\$ 8,85	R\$ 8,85	R\$ 8,85	0,00%
4.11	ALVENARIA	117,00	R\$ 44,41	R\$ 5.195,57	R\$ 5.195,57	R\$ 5.195,57	0,60%
4.12	ALVENARIA	114,00	R\$ 1,18	R\$ 134,40	R\$ 134,40	R\$ 134,40	0,02%
4.13	ALVENARIA	100,00	R\$ 158,41	R\$ 15.841,00	R\$ 15.841,00	R\$ 15.841,00	1,81%
4.14	ALVENARIA	18,00	R\$ 202,78	R\$ 3.650,04	R\$ 3.650,04	R\$ 3.650,04	0,42%
4.15	ALVENARIA	30,00	R\$ 17,15	R\$ 514,50	R\$ 514,50	R\$ 514,50	0,06%
4.16	ALVENARIA	18,56	R\$ 199,13	R\$ 3.705,35	R\$ 3.705,35	R\$ 3.705,35	0,43%
4.17	ALVENARIA	1,00	R\$ 111,00	R\$ 111,00	R\$ 111,00	R\$ 111,00	0,01%
4.18	ALVENARIA	1,00	R\$ 49,81	R\$ 49,81	R\$ 49,81	R\$ 49,81	0,00%
4.19	ALVENARIA	0,09	R\$ 69,83	R\$ 6,28	R\$ 6,28	R\$ 6,28	0,00%
4.20	ALVENARIA	472,00	R\$ 17,01	R\$ 8.028,72	R\$ 8.028,72	R\$ 8.028,72	0,92%
4.21	ALVENARIA	236,00	R\$ 1,64	R\$ 387,04	R\$ 387,04	R\$ 387,04	0,04%
4.22	ALVENARIA	30,549	R\$ 5,68	R\$ 173,50	R\$ 173,50	R\$ 173,50	0,02%
4.23	ALVENARIA	208,44	R\$ 40,81	R\$ 8.507,76	R\$ 8.507,76	R\$ 8.507,76	0,98%
4.24	ALVENARIA	1.100,00	R\$ 4,04	R\$ 4.444,00	R\$ 4.444,00	R\$ 4.444,00	0,51%

**Aerton Magno N. da Silva**  
ENR 07/2011  
CREA - 32617PE/1801682453

**HE CONSTRUTORA E ESTRUTURAS LTDA**  
CNPJ: 27.603.095/0001-94  
Rua Gustavo Monteiro dos Santos, nº 8  
Centro, Camocim de São Félix - PE

**PREFEITURA MUNICIPAL DE CAMOCIM DE SÃO FELIX**  
**SECRETARIA DE INFRAESTRUTURA**  
 31 BOLETIM DE MEDIÇÃO

CODIGO	PERIODO	UNIDADE	QUANTIDADE	PREÇO UNITÁRIO	PREÇO UNITÁRIO (R\$)	VALORES TOTAIS	QUANTIDADES MEDIADAS		ACUMULADO INTERIOR	ACUMULADO TOTAL	VALORES	%
							PERIODO	TOTAL				
4.1	00	4.00	1.00	1.00	1.00	1.00	1.00	1.00	1.00	1.00	100.00%	
4.2	00	4.00	1.00	1.00	1.00	1.00	1.00	1.00	1.00	1.00	100.00%	
4.3	00	4.00	1.00	1.00	1.00	1.00	1.00	1.00	1.00	1.00	100.00%	
4.4	00	4.00	1.00	1.00	1.00	1.00	1.00	1.00	1.00	1.00	100.00%	
4.5	00	4.00	1.00	1.00	1.00	1.00	1.00	1.00	1.00	1.00	100.00%	
4.6	00	4.00	1.00	1.00	1.00	1.00	1.00	1.00	1.00	1.00	100.00%	
4.7	00	4.00	1.00	1.00	1.00	1.00	1.00	1.00	1.00	1.00	100.00%	
4.8	00	4.00	1.00	1.00	1.00	1.00	1.00	1.00	1.00	1.00	100.00%	
4.9	00	4.00	1.00	1.00	1.00	1.00	1.00	1.00	1.00	1.00	100.00%	
4.10	00	4.00	1.00	1.00	1.00	1.00	1.00	1.00	1.00	1.00	100.00%	
4.11	00	4.00	1.00	1.00	1.00	1.00	1.00	1.00	1.00	1.00	100.00%	
4.12	00	4.00	1.00	1.00	1.00	1.00	1.00	1.00	1.00	1.00	100.00%	
4.13	00	4.00	1.00	1.00	1.00	1.00	1.00	1.00	1.00	1.00	100.00%	
4.14	00	4.00	1.00	1.00	1.00	1.00	1.00	1.00	1.00	1.00	100.00%	
4.15	00	4.00	1.00	1.00	1.00	1.00	1.00	1.00	1.00	1.00	100.00%	
4.16	00	4.00	1.00	1.00	1.00	1.00	1.00	1.00	1.00	1.00	100.00%	
4.17	00	4.00	1.00	1.00	1.00	1.00	1.00	1.00	1.00	1.00	100.00%	
4.18	00	4.00	1.00	1.00	1.00	1.00	1.00	1.00	1.00	1.00	100.00%	
4.19	00	4.00	1.00	1.00	1.00	1.00	1.00	1.00	1.00	1.00	100.00%	
4.20	00	4.00	1.00	1.00	1.00	1.00	1.00	1.00	1.00	1.00	100.00%	
4.21	00	4.00	1.00	1.00	1.00	1.00	1.00	1.00	1.00	1.00	100.00%	
4.22	00	4.00	1.00	1.00	1.00	1.00	1.00	1.00	1.00	1.00	100.00%	
4.23	00	4.00	1.00	1.00	1.00	1.00	1.00	1.00	1.00	1.00	100.00%	
4.24	00	4.00	1.00	1.00	1.00	1.00	1.00	1.00	1.00	1.00	100.00%	
4.25	00	4.00	1.00	1.00	1.00	1.00	1.00	1.00	1.00	1.00	100.00%	
4.26	00	4.00	1.00	1.00	1.00	1.00	1.00	1.00	1.00	1.00	100.00%	
4.27	00	4.00	1.00	1.00	1.00	1.00	1.00	1.00	1.00	1.00	100.00%	
4.28	00	4.00	1.00	1.00	1.00	1.00	1.00	1.00	1.00	1.00	100.00%	
4.29	00	4.00	1.00	1.00	1.00	1.00	1.00	1.00	1.00	1.00	100.00%	
4.30	00	4.00	1.00	1.00	1.00	1.00	1.00	1.00	1.00	1.00	100.00%	
4.31	00	4.00	1.00	1.00	1.00	1.00	1.00	1.00	1.00	1.00	100.00%	
4.32	00	4.00	1.00	1.00	1.00	1.00	1.00	1.00	1.00	1.00	100.00%	
4.33	00	4.00	1.00	1.00	1.00	1.00	1.00	1.00	1.00	1.00	100.00%	
4.34	00	4.00	1.00	1.00	1.00	1.00	1.00	1.00	1.00	1.00	100.00%	
4.35	00	4.00	1.00	1.00	1.00	1.00	1.00	1.00	1.00	1.00	100.00%	
4.36	00	4.00	1.00	1.00	1.00	1.00	1.00	1.00	1.00	1.00	100.00%	
4.37	00	4.00	1.00	1.00	1.00	1.00	1.00	1.00	1.00	1.00	100.00%	
4.38	00	4.00	1.00	1.00	1.00	1.00	1.00	1.00	1.00	1.00	100.00%	
4.39	00	4.00	1.00	1.00	1.00	1.00	1.00	1.00	1.00	1.00	100.00%	
4.40	00	4.00	1.00	1.00	1.00	1.00	1.00	1.00	1.00	1.00	100.00%	
4.41	00	4.00	1.00	1.00	1.00	1.00	1.00	1.00	1.00	1.00	100.00%	
4.42	00	4.00	1.00	1.00	1.00	1.00	1.00	1.00	1.00	1.00	100.00%	
4.43	00	4.00	1.00	1.00	1.00	1.00	1.00	1.00	1.00	1.00	100.00%	
4.44	00	4.00	1.00	1.00	1.00	1.00	1.00	1.00	1.00	1.00	100.00%	
4.45	00	4.00	1.00	1.00	1.00	1.00	1.00	1.00	1.00	1.00	100.00%	
4.46	00	4.00	1.00	1.00	1.00	1.00	1.00	1.00	1.00	1.00	100.00%	
4.47	00	4.00	1.00	1.00	1.00	1.00	1.00	1.00	1.00	1.00	100.00%	
4.48	00	4.00	1.00	1.00	1.00	1.00	1.00	1.00	1.00	1.00	100.00%	
4.49	00	4.00	1.00	1.00	1.00	1.00	1.00	1.00	1.00	1.00	100.00%	
4.50	00	4.00	1.00	1.00	1.00	1.00	1.00	1.00	1.00	1.00	100.00%	

HE CONSTRUTORA E ESTUDO  
 CPF: 27.03.095/0001-94  
 Justavo Monteiro dos Santos  
 Centro Construtora

Aerton Magalhães da Silva  
 Eng. Civil  
 CREA - 32617PE / 1801682453

+

**PREFEITURA MUNICIPAL DE CAMOCIM DE SÃO FÉLIX**  
**SECRETARIA DE INFRAESTRUTURA**  
 5ª BOLETIM DE MEDIÇÃO

CONTRATADA: HE CONSTRUTORA E ESTRUTURAS S.A.		DATA DA ORDEM DE SERVIÇO: 07/06/2024		LOCAL: MUNICÍPIO DE CAMOCIM DE SÃO FÉLIX - PE		VIGÊNCIA DO CONTRATO: 12 MESES		PERÍODO DA MEDIÇÃO: 16/08/2024 a 30/08/2024		DATA: 30/08/2024	
OBJETO: CONSTRUÇÃO DE UMA PRAÇA AS MARFIM Nº 005, NA ENTRADA DA CIDADE DE CAMOCIM DE SÃO FÉLIX - PE		PROCESSO LICITATÓRIO: 04/7/2024		CONTRATO Nº: 24/7/2024		VALOR DO ORÇAMENTO PROPOSTO: R\$ 1.192.333,33		VALOR DA MEDIÇÃO:		R\$ 216.012,58	
PLANO DE MEDIÇÃO		QUANTIDADES MEDIDAS		ACUMULADO ANTERIOR		ACUMULADO ATUAL		ACUMULADO TOTAL		VALORES	
CODIGO	UNIDADE	QUANTIDADE	PREÇO UNITÁRIO	PREÇO UNITÁRIO COM IPI	VALORES TERCEIROS	PERÍODO	ACUMULADO TOTAL	PERÍODO	ACUMULADO TOTAL	QUANTIDADE	%
8.2.4	M	400,00	R\$ 15,93	R\$ 19,75	7.900,00		400,00	R\$ 7.900,00	R\$ 7.900,00	0,00	0,00%
8.2.5	M	14,00	R\$ 48,41	R\$ 47,70	14.114,00		30,00	R\$ 14.334,00	R\$ 14.334,00	0,00	0,00%
8.2.6	M	21,00	R\$ 86,29	R\$ 119,50	2.748,30		21,00	R\$ 2.748,30	R\$ 2.748,30	0,00	0,00%
8.4.1	UND	11,00	R\$ 1.099,74	R\$ 1.068,04	50.931,11		12,00	R\$ 46.183,88	R\$ 46.183,88	1,00	7,69%
8.4.2	UND	10,00	R\$ 402,42	R\$ 411,34	6.113,80		10,00	R\$ 6.113,80	R\$ 6.113,80	0,00	0,00%
8.4.3	UND	3,00	R\$ 84,36	R\$ 104,98	14.490,00		3,00	R\$ 324,90	R\$ 324,90	0,00	0,00%
8.4.4	M²	8,17	R\$ 18,21	R\$ 22,32	272,32		8,17	R\$ 771,12	R\$ 771,12	0,00	0,00%
8.4.5	M²	2,79	R\$ 31,18	R\$ 38,78	80,29		2,79	R\$ 80,29	R\$ 80,29	0,00	0,00%
8.4.6	M²	11,90	R\$ 109,80	R\$ 136,97	1.708,15		12,00	R\$ 3.796,55	R\$ 3.796,55	0,00	0,00%
8.4.7	M²	40,50	R\$ 70,16	R\$ 87,16	6.081,17		48,50	R\$ 4.063,17	R\$ 4.063,17	0,00	0,00%
8.4.8	M²	91,00	R\$ 6,67	R\$ 7,47	664,71		91,00	R\$ 664,71	R\$ 664,71	0,00	0,00%
8.4.9	M²	91,00	R\$ 10,56	R\$ 11,94	1.078,41		91,00	R\$ 5.318,42	R\$ 5.318,42	0,00	0,00%
8.4.10	M²	12,70	R\$ 282,86	R\$ 350,35	11.218,91		12,70	R\$ 11.218,91	R\$ 11.218,91	0,00	0,00%
8.4.11	M²	11,00	R\$ 11,00	R\$ 11,00	2.089,98		11,00	R\$ 2.089,98	R\$ 2.089,98	0,00	0,00%
8.4.12	M²	18,42	R\$ 84,86	R\$ 103,16	1.642,36		18,42	R\$ 5.458,28	R\$ 5.458,28	0,00	0,00%
8.4.13	M²	31,56	R\$ 3,48	R\$ 4,17	393,33		31,56	R\$ 393,33	R\$ 393,33	0,00	0,00%
8.4.14	M	10,00	R\$ 792,36	R\$ 940,17	9.401,70		10,00	R\$ 6.403,10	R\$ 6.403,10	10,00	100,00%
8.4.15	M	4,00	R\$ 1.048,16	R\$ 1.271,59	5.086,16		4,00	R\$ 5.086,16	R\$ 5.086,16	4,00	100,00%
8.4.16	M	18,00	R\$ 110,89	R\$ 139,19	4.524,80		18,00	R\$ 4.524,80	R\$ 4.524,80	18,00	100,00%
8.4.17	M	1,00	R\$ 2.072,16	R\$ 2.498,12	2.498,12		1,00	R\$ 2.498,12	R\$ 2.498,12	1,00	100,00%
8.4.18	UND	1,48	R\$ 10,07	R\$ 12,13	2.319,00		1,48	R\$ 2.319,00	R\$ 2.319,00	0,00	0,00%
8.4.19	UND	1,00	R\$ 6.043,19	R\$ 7.251,81	7.251,81		1,00	R\$ 7.251,81	R\$ 7.251,81	1,00	100,00%
8.4.20	M	1,41	R\$ 1.794,54	R\$ 2.118,86	1.442,32		1,41	R\$ 1.442,32	R\$ 1.442,32	1,41	100,00%
8.4.21	UND	41,00	R\$ 194,70	R\$ 241,71	9.919,91		41,00	R\$ 9.919,91	R\$ 9.919,91	41,00	100,00%
8.4.22	UND	41,26	R\$ 21,31	R\$ 26,46	1.301,86		41,26	R\$ 1.301,86	R\$ 1.301,86	41,26	100,00%
8.4.23	UND	1,00	R\$ 7.900,40	R\$ 9.560,81	4.960,81		1,00	R\$ 4.960,81	R\$ 4.960,81	1,00	100,00%
8.4.24	UND	1,00	R\$ 402,18	R\$ 500,21	1.502,49		1,00	R\$ 1.502,49	R\$ 1.502,49	1,00	100,00%
8.4.25	UND	1,04	R\$ 802,47	R\$ 1.003,14	1.136,24		1,04	R\$ 1.136,24	R\$ 1.136,24	1,04	100,00%

HE CONSTRUTORA E ESTRUTURAS S.A.  
 CNPJ: 27.603.095/0001-94  
 Justo Monteiro dos Santos, nº 2  
 Centro, Camocim de São Félix - PE

Aerton Magro N. da Silva  
 Engenheiro Civil  
 CREA - 32617PE / 1801682453

**PREFEITURA MUNICIPAL DE CAMOCIM DE SÃO FÉLIX**  
SECRETARIA DE INFRAESTRUTURA  
1º BOLETIM DE MEDIÇÃO

CONTRATADA: HT CONSTRUTORA E ESTRUTURAS LTDA CNPJ: 22.802.095/0001-94		DATA DA ORDEM DE SERVIÇO: 07/06/2024		LOCAL: MUNICÍPIO DE CAMOCIM DE SÃO FÉLIX - PI		PERÍODO DA MEDIÇÃO: 30/07/2024		DATA: 30/07/2024	
OBJETO: CONSTRUÇÃO DE UMA PRAÇA AS MANEIRS DA PR-105 NA ENTRADA DA OBRAS DE CAMOCIM DE SÃO FÉLIX - PI		PROCESSO LICITATÓRIO: 04/72024		CONCURRENCIA TÉCNICA: 08/2/2024		CONTRATO: 1477024		VALOR DO CONTRATO REPROGRAMADO: R\$ 802.168,24	
PLANO DA CONTRATUAL		VALORES TOTAIS		ACUMULADO ANTERIOR		PERÍODO		ACUMULADO TOTAL	
CÓDIGO	DESCRIÇÃO	UNIDADE	QUANTIDADE	PREÇO UNITÁRIO	PREÇO TOTAL	ACUMULADO ANTERIOR	PERÍODO	ACUMULADO TOTAL	VALORES
11.1	ALVENARIA	m²	18,7940	R\$ 187,80	R\$ 3.509,72	R\$ 187,80	R\$ 187,80	R\$ 3.509,72	R\$ 3.509,72
11.2	ALVENARIA DE CIMENTO PORTLAND COM REFORÇO METÁLICO	m²	12,7000	R\$ 139,90	R\$ 1.776,73	R\$ 12,7000	R\$ 12,7000	R\$ 1.776,73	R\$ 1.776,73
11.3	ALVENARIA DE CIMENTO PORTLAND COM REFORÇO METÁLICO	m²	11,0000	R\$ 437,50	R\$ 4.812,50	R\$ 11,0000	R\$ 11,0000	R\$ 4.812,50	R\$ 4.812,50
11.4	ALVENARIA DE CIMENTO PORTLAND COM REFORÇO METÁLICO	m²	1,0000	R\$ 212,40	R\$ 212,40	R\$ 1,0000	R\$ 1,0000	R\$ 212,40	R\$ 212,40
11.5	ALVENARIA DE CIMENTO PORTLAND COM REFORÇO METÁLICO	m²	100,0000	R\$ 21,0000	R\$ 2.100,00	R\$ 100,0000	R\$ 100,0000	R\$ 2.100,00	R\$ 2.100,00
11.6	ALVENARIA DE CIMENTO PORTLAND COM REFORÇO METÁLICO	m²	276,0000	R\$ 33,4600	R\$ 9.234,96	R\$ 276,0000	R\$ 276,0000	R\$ 9.234,96	R\$ 9.234,96
11.7	ALVENARIA DE CIMENTO PORTLAND COM REFORÇO METÁLICO	m²	7,4800	R\$ 33,4600	R\$ 250,38	R\$ 7,4800	R\$ 7,4800	R\$ 250,38	R\$ 250,38
11.8	ALVENARIA DE CIMENTO PORTLAND COM REFORÇO METÁLICO	m²	42,1100	R\$ 27,7000	R\$ 1.166,47	R\$ 42,1100	R\$ 42,1100	R\$ 1.166,47	R\$ 1.166,47
				<b>R\$</b>	<b>R\$ 59.102,85</b>	<b>R\$</b>	<b>R\$ 59.102,85</b>	<b>R\$ 59.102,85</b>	<b>R\$ 59.102,85</b>
				<b>R\$</b>	<b>R\$ 507.847,66</b>	<b>R\$</b>	<b>R\$ 228.012,58</b>	<b>R\$ 735.860,24</b>	<b>R\$ 735.860,24</b>
<b>ENGENHEIRO FISCAL</b>				<b>CONTRATADA</b>		<b>HT CONSTRUTORA E ESTRUTURAS LTDA</b>		<b>VALOR CONTRATADO REPROGRAMADO</b>	
AERTON MAGNO N. DA SILVA								R\$ 918.102,85	
ENGENHEIRO CIVIL - CREA DE 1801682453								R\$ 733.860,24	
								<b>VALOR ACUMULADO</b>	
								R\$ 225.482,41	
								<b>SALDO DO CONTRATO REPROGRAMADO</b>	
								R\$ 228.012,58	
								<b>VALOR DA MEDIÇÃO</b>	
								R\$ 228.012,58	

HT CONSTRUTORA E ESTRUTURAS LTDA  
CNPJ: 22.802.095/0001-94  
Avenida Monteiro dos Santos, nº 893  
Centro, Camocim de São Félix - PI

**f**

Aerton Magno N. da Silva  
Eng. Civil  
CREA - 32617/P/1801682453

ITEM	DESCRIÇÃO	UND	QUANT.	MEMÓRIA DE CÁLCULO
<b>OBRA:</b> CONSTRUÇÃO DE UMA PRAÇA ÀS MARGENS DA PE-103, NA ENTRADA DA CIDADE DE CAMOCIM DE SÃO FÉLIX - PE				
<b>LOCAL:</b> MUNICÍPIO DE CAMOCIM DE SÃO FÉLIX - PE				
1.0	ADMINISTRAÇÃO LOCAL			
1.1	ADMINISTRAÇÃO LOCAL	UNO	0,25	0,25
2.0	PLACA DE OBRA			
2.1	FORNECIMENTO E INSTALAÇÃO DE PLACA DE OBRA COM CHAPA GALVANIZADA E ESTRUTURA DE MADEIRA. AF_03/2022_PS	m²	6,00	(3,00*2,00) = 6,00 M²
3.0	SERVIÇOS PRELIMINARES E CANTEIRO DE OBRA			
3.1	TAPUME COM TELHA METÁLICA. AF_03/2024	m²	453,15	FECHAMENTO COMPLETO DO CANTEIRO DE OBRA: (80,00*2,00)*4 = 640,00 M² ACUMULADO ANTERIOR = 186,85 M² MEDIÇÃO ATUAL = 453,15 M²
3.2	BARRACÃO FECHADO PORTE PEQUENO PARA DEPÓSITO DE CIMENTO E ALMOXARIFADO (S=38,72 M2) COM MATERIAIS NOVOS	un	1,00	1,00 UND
3.3	ESTRUTURA DE MADEIRA PROVISÓRIA PARA SUPORTE DE CAIXA D'ÁGUA ELEVADA DE 1000 LITROS. AF_03/2024_PS	UN	1,00	1,00 UND
3.4	CAIXA D'ÁGUA EM POLIETILENO, 1000 LITROS (INCLUSOS TUBOS, CONEXÕES E TORNEIRA DE BÓIA) - FORNECIMENTO E INSTALAÇÃO. AF_06/2021	UN	1,00	1,00 UND
3.5	INSTALAÇÕES PROVISÓRIAS DE ÁGUA	UN	1,00	1,00 UND
3.6	INSTALAÇÕES PROVISÓRIAS DE LUZ, FORÇA, TELEFONE E LÓGICA	UN	1,00	1,00 UND
3.7	LOCAÇÃO DE PRAÇAS COM PIVETES DE MADEIRA	m²	4.253,56	ÁREA TOTAL DA OBRA = (65,51*64,93) = 4253,56 M²
4.0	PISO / PAVIMENTAÇÃO			
4.1	EXECUÇÃO E COMPACTAÇÃO DE ATERRO			
4.1.1	EXECUÇÃO E COMPACTAÇÃO DE ATERRO COM SOLDO PREDOMINANTEMENTE ARENOSO - EXCLUSIVE SOLDO, ESCAVAÇÃO, CARGA E TRANSPORTE. AF_11/2019	m³	858,00	ATERRO EM TODO O TERRENO (CAMADA DE 0,20 M): (65,00*65,00)*0,20 = 858,00 M³
4.1.2	AREIA PARA ATERRO - POSTO JAZIDA/FORNECEDOR (RETRADO NA JAZIDA, SEM TRANSPORTE)	m³	658,00	AREIA PARA EXECUÇÃO DE ATERRO: (80,00*73,50)*0,20 = 1176,00 M³ ACUMULADO ANTERIOR = 858,00 M³ MEDIÇÃO ATUAL = 318,00 M³
4.1.3	TRANSPORTE COM CAMINHÃO BASCULANTE DE 10 M³, EM VIA URBANA PAVIMENTADA, DMT ATÉ 30 KM (UNIDADE: M³XKM). AF_07/2020	M³XKM	25.740,00	TRANSPORTE DO MATERIAL PARA ATERRO: (1176,00*30,00) = 35280,00 M³XKM ACUMULADO ANTERIOR = 25740,00 M³XKM MEDIÇÃO ATUAL = 9540,00 M³XKM
4.1.4	ESCAVADORA HIDRÁULICA SOBRE ESTEIRAS, CAÇAMBA 0,80 M3, PESO OPERACIONAL 17,8 T, POTÊNCIA LÍQUIDA 110 HP - CHP DIURNO. AF_10/2014	CHP	100,00	100,00 HORAS
4.1.5	MOTONVELADORA POTÊNCIA BÁSICA LÍQUIDA (PRIMEIRA MARCHA) 175 HP, PESO BRUTO 13032 KG, LARGURA DA LÂMINA DE 3,7 M - CHP DIURNO. AF_06/2014	CHP	50,00	50,00 HORAS
4.1.6	ROLO COMPACTADOR VIBRATÓRIO TANDEM AÇO LISO, POTÊNCIA 58 HP, PESO SEM COM LASTRO 6,5 / 9,4 T, LARGURA DE TRABALHO 1,2 M - CHP DIURNO. AF_06/2014	CHP	50,00	50,00 HORAS
4.2	PASSEIO DE CONCRETO			
4.2.1	EXECUÇÃO DE PASSEIO (CALÇADA) OU PISO DE CONCRETO COM CONCRETO MOLDADO IN LOCO, FEITO EM OBRA, ACABAMENTO CONVENCIONAL, NÃO ARMADO. AF_08/2022	m²	10,07	PASSEIO EXTERNO: (252,00*2,00*0,06) + PASSEIO INTERNO: (236,00*2,00*0,06) = 58,56 M² MEDIDO: 20,29 M² MEDIÇÃO ATUAL = 10,07 M² ADITIVO = 28,20 M²
4.3	PISO DE CONCRETO (NÃO ARMADO)			
4.3.1	EXECUÇÃO DE PASSEIO (CALÇADA) OU PISO DE CONCRETO COM CONCRETO MOLDADO IN LOCO, FEITO EM OBRA, ACABAMENTO CONVENCIONAL, NÃO ARMADO. AF_08/2022	m²	12,99	PISOS DE CONCRETO DAS ÁREAS CIRCULARES, DAS ÁREAS DOS PERGOLADOS E DA ÁREA SOB O LETREIRO: (90,42*18,10*1,76*2+29,00*2+49,69)*0,06 = 12,99 M²
4.4	PISO DE CONCRETO ARMADO (ÁREA DA ACADEMIA)			
4.4.1	EXECUÇÃO DE PASSEIO (CALÇADA) OU PISO DE CONCRETO COM CONCRETO MOLDADO IN LOCO, FEITO EM OBRA, ACABAMENTO CONVENCIONAL, ESPESSURA 8 CM, ARMADO. AF_08/2022	m²	113,10	PISO DA ÁREA DA ACADEMIA (CONCRETO ARMADO): 113,10 M²
4.5	PISO DE CONCRETO ARMADO (PISTA DE CORRIDA)			
4.5.1	EXECUÇÃO DE PASSEIO (CALÇADA) OU PISO DE CONCRETO COM CONCRETO MOLDADO IN LOCO, FEITO EM OBRA, ACABAMENTO CONVENCIONAL, ESPESSURA 8 CM, ARMADO. AF_08/2022	m²	234,76	PISO DA PISTA DE CORRIDA (CONCRETO ARMADO): 234,76 M²
4.5.2	PINTURA DE PISO COM TINTA ACRÍLICA, APLICAÇÃO MANUAL, 2 DEMÃS, INCLUSO FUNDO PREPARADOR. AF_05/2021	m²	341,00	PINTURA DO PISO DA PISTA: 341,00 M²
4.5.3	PINTURA DE DEMARCAÇÃO DE VAGA COM TINTA ACRÍLICA, E = 10 CM, APLICAÇÃO MANUAL. AF_05/2021	M	234,76	PINTURA DAS MARCAÇÕES DO PISO DA PISTA: 234,76 M
4.6	INTERTRAVADO			
4.6.1	EXECUÇÃO DE PASSEIO EM PISO INTERTRAVADO, COM BLOCO RETANGULAR COR NATURAL DE 20 X 10 CM, ESPESSURA 6 CM. AF_10/2022	m²	557,49	ÁREA DE INTERTRAVADO: 557,49 M²
4.7	GUIA (MEIO-FIO)			
4.7.1	ASSENTAMENTO DE GUIA (MEIO-FIO) EM TRECHO RETO, CONFECCIONADA EM CONCRETO PRÉ-FABRICADO, DIMENSÕES 100X15X13X30 CM (COMPRIMENTO X BASE INFERIOR X BASE SUPERIOR X ALTURA). AF_01/2024	M	508,54	MEIO-FIO DO PASSEIO DE CONCRETO: 329,44 M

Aerton Magno N. da Silva  
Eng. Civil  
CREA - 32617PE / 1801682453

HE CONSTRUTORA E ESTRUTURAS LTDA  
Glenn Kelly de Oliveira Lima  
Eng(a) Civil  
CREA/PE: 121087.774

HE CONSTRUTORA E ESTRUTURAS LTDA  
CNPJ: 27.602.095/0001-94  
Rua Gustavo Monteiro dos Santos, nº 893  
Centro, Camocim de São Félix - PE





PREFEITURA MUNICIPAL DE CAMOCIM DE SÃO FÉLIX - PE

**CAMOCIM**  
DE SÃO FÉLIX

MEMÓRIA DE CÁLCULO - 5º BOLETIM DE MEDIÇÃO

ITEM	DESCRIÇÃO	UND	QUANT.	MEMÓRIA DE CÁLCULO
<b>OBRA:</b> CONSTRUÇÃO DE UMA PRAÇA ÀS MARGENS DA PE-103, NA ENTRADA DA CIDADE DE CAMOCIM DE SÃO FÉLIX - PE				
<b>LOCAL:</b> MUNICÍPIO DE CAMOCIM DE SÃO FÉLIX - PE				
4.7.3	PINTURA DE PISO COM TINTA ACRÍLICA, APLICAÇÃO MANUAL, 2 DEMÃOS, INCLUSO FUNDO PREPARADOR. AF_05/2021	m²	217,81	PINTURA DOS MEIO-FIOS: (780,00*0,30)+(1100*0,20) = 454,00 M² MEDICÃO ATUAL = 217,81 M² ADITIVO = 236,19 M²
4.8	<b>RAMPA DE ACESSIBILIDADE</b>			
4.8.1	RAMPA DE ACESSIBILIDADE EM CONCRETO MOLDADO IN LOCO, EM CALÇADA NOVA COM LARGURA MENOR À 3,00 M, FCK 25MPA, COM PISO PODOTÁTIL. AF_03/2024	m²	2,00	RAMPA DE ACESSIBILIDADE: (2,00*1,00) = 2,00 M²
4.9	<b>VIA DE ACESSO</b>			
4.9.1	REGULARIZAÇÃO E COMPACTAÇÃO DE SUBLEITO DE SOLO PREDOMINANTEMENTE ARENOSO. AF_11/2019	m²	541,10	ÁREA DA VIA DE ACESSO: 541,10 M²
4.9.2	EXECUÇÃO DE PAVIMENTO EM PARALELEPÍPEDOS, REJUNTAMENTO COM ARGAMASSA TRAÇO 1:3 (CIMENTO E AREIA). AF_05/2020	m²	512,88	ÁREA DO PAVIMENTO DA VIA DE ACESSO: 512,88 M²
4.9.3	ASSENTAMENTO DE GUIA (MEIO-FIO) EM TRECHO RETO, CONFECCIONADA EM CONCRETO PRÉ-FABRICAÇÃO, DIMENSÕES 100X15X13X30 CM (COMPRIMENTO X BASE INFERIOR X BASE SUPERIOR X ALTURA). AF_01/2024	M	18,85	MEIO-FIO DE CONTOURNO DA ÁREA CIRCULAR DA VIA DE ACESSO: 18,85 M
4.9.4	PINTURA DE PISO COM TINTA ACRÍLICA, APLICAÇÃO MANUAL, 2 DEMÃOS, INCLUSO FUNDO PREPARADOR. AF_05/2021	m²	5,66	PINTURA DO MEIO-FIO: 5,66 M²
4.9.5	EXECUÇÃO DE PASSEIO (CALÇADA) OU PISO DE CONCRETO COM CONCRETO MOLDADO IN LOCO, FEITO EM OBRA, ACABAMENTO CONVENCIONAL, NÃO ARMADO. AF_05/2022	m²	1,69	PISO DE CONCRETO DA ÁREA CIRCULAR DA VIA DE ACESSO (NÃO ARMADO): (28,22*0,06) = 1,69 M²
5.0	<b>CISTERNAS</b>			
5.1	CISTERNA ENTERRADA, ALVENARIA EM BLOCO CERÂMICO E ESTRUTURA DE CONCRETO, DIMENSÕES 3,00 X 3,00 X 1,60 M	UND	2,00	2,00 UND
6.0	<b>ÁREA DOS BRINQUEDOS</b>			
6.1	<b>COLCHÃO DE AREIA</b>			
6.1.1	COLCHÃO DE AREIA	m²	67,00	COLCHÃO DE AREIA COM ESPESURA DE 20 CM: (335,00*0,20) = 67,00 M²
6.2	<b>MAQUINÁRIOS</b>			
6.2.1	GANGORRA COM 3 PRANCHAS EM AÇO INDUSTRIAL OU MADEIRA (SERGPARK OU SIMILAR)	un	1,00	1,00 UND
6.2.2	BRINQUEDO - BALANÇO DUPLO, MODELO M117, DA LÚDICO BRINQUEDOS INTELIGENTES OU SIMILAR	un	1,00	1,00 UND
6.2.3	ESCORREGADEIRA EM MADEIRA C/2,50M DE PISTA (SERGPARK OU SIMILAR)	un	1,00	1,00 UND
6.2.4	BRINQUEDO - PLAY AVENTURA, MODELO M-205, DA LÚDICO BRINQUEDOS INTELIGENTES OU SIMILAR - FORNECIMENTO E MONTAGEM	un	1,00	1,00 UND
7.0	<b>EQUIPAMENTOS DA ACADEMIA</b>			
7.1	EQUIPAMENTO DE GINÁSTICA - BARRAS PARALELAS EM TUBO DE FERRO GALV. Ø=1 1/2". SERGPARK OU SIMILAR	un	2,00	2,00 UND
7.2	EQUIPAMENTO DE GINÁSTICA - SURF DUPLO - GALVANIZADO - REV 01	un	2,00	2,00 UND
7.3	EQUIPAMENTO DE GINÁSTICA - CAVALGADA SIMPLES - GALVANIZADO - REV 01	un	2,00	2,00 UND
7.4	EQUIPAMENTO DE GINÁSTICA - PEITORAL C/ PUXADOR, ARTICULAÇÃO SUPERIOR	UND	2,00	2,00 UND
8.0	<b>PERGOLADOS</b>			
8.1	INSTALAÇÃO DE PERGOLADO DE MADEIRA, EM MAÇARANOUBA, ANGELIM OU EQUIVALENTE DA REGIÃO, FIXADO COM CONCRETO SOBRE PISO DE CONCRETO EXISTENTE. AF_11/2021	m²	58,00	(29,00*2) = 58,00 M²
8.2	PINTURA TINTA DE ACABAMENTO (PIGMENTADA) ESMALTE SINTÉTICO BRILHANTE EM MADEIRA, 2 DEMÃOS. AF_01/2021	m²	116,57	ÁREA DE PINTURA DOS PERGOLADOS: 116,57 M²
9.0	<b>INSTALAÇÕES ELÉTRICAS</b>			
9.1	<b>INFRAESTRUTURA</b>			
9.1.1	QUADRO DE DISTRIBUIÇÃO DE ENERGIA EM CHAPA DE AÇO GALVANIZADO, DE SOBREPOR, COM BARRAMENTO TRIFÁSICO, PARA 18 DISJUNTORES DIN 100A - FORNECIMENTO E INSTALAÇÃO. AF_10/2020	UN	1,00	1,00 UND
9.1.2	DISJUNTOR MONOPOLAR TIPO DIN, CORRENTE NOMINAL DE 16A - FORNECIMENTO E INSTALAÇÃO. AF_10/2020	UN	10,00	10,00 UND
9.1.3	DISJUNTOR BIPOLAR TIPO DIN, CORRENTE NOMINAL DE 25A - FORNECIMENTO E INSTALAÇÃO. AF_10/2020	UN	8,00	8,00 UND
9.2	<b>ELETRODUTOS E CABOS</b>			
9.2.1	ELETRODUTO RÍGIDO ROSCÁVEL, PVC, DN 32 MM (1"), PARA CIRCUITOS TERMINAIS, INSTALADO EM LAJE - FORNECIMENTO E INSTALAÇÃO. AF_03/2023	M	250,00	250,00 M
9.2.2	CABO DE COBRE FLEXÍVEL ISOLADO, 2,5 MM², ANTI-CHAMA 450/750 V, PARA CIRCUITOS TERMINAIS - FORNECIMENTO E INSTALAÇÃO. AF_03/2023	M	200,00	200,00 M
9.2.3	ELETRODUTO RÍGIDO ROSCÁVEL, PVC, DN 25 MM (3/4"), PARA CIRCUITOS TERMINAIS, INSTALADO EM LAJE - FORNECIMENTO E INSTALAÇÃO. AF_03/2023	M	100,00	100,00 m
9.2.4	CABO DE COBRE PP CORDPLAST 3 X 6,0 MM², 450/750V - FORNECIMENTO E INSTALAÇÃO	M	400,00	400,00 M
9.3	<b>CAIXAS E ATERRAMENTO</b>			
9.3.1	CAIXA ENTERRADA ELÉTRICA RETANGULAR, EM ALVENARIA COM TIJOLOS CERÂMICOS MACIÇOS, FUNDO COM BRITA, DIMENSÕES INTERNAS: 0,6X0,6X0,6 M. AF_12/2020	UN	30,00	30,00 UND
9.3.2	HASTE DE ATERRAMENTO, DIÂMETRO 5/8", COM 3 METROS - FORNECIMENTO E INSTALAÇÃO. AF_08/2023	UN	23,00	23,00 UND
9.4	<b>POSTES E REFLETORES</b>			

Aerton Magno N. da Silva  
Eng.º Civil  
CREA - 32617PE-7-1801682453

HE CONSTRUTORA E ESTRUTURAS LTDA  
Gleice Kelly da Conceição Lima  
Eng.ª Civil  
CREA/PE. 181577-7/22

HE CONSTRUTORA E ESTRUTURAS LTDA  
CNPJ: 27.603.095/0001-94  
Rua Gustavo Monteiro dos Santos, nº 893  
Centro, Camocim de São Félix - PE



PREFEITURA MUNICIPAL DE CAMOCIM DE SÃO FÉLIX - PE

CAMOCIM  
DE SÃO FÉLIX

MEMÓRIA DE CÁLCULO - 5º BOLETIM DE MEDIÇÃO

ITEM	DESCRIÇÃO	UND	QUANT.	MEMÓRIA DE CÁLCULO
OBRA: CONSTRUÇÃO DE UMA PRAÇA ÀS MARGENS DA PE-103, NA ENTRADA DA CIDADE DE CAMOCIM DE SÃO FÉLIX - PE				
LOCAL: MUNICÍPIO DE CAMOCIM DE SÃO FÉLIX - PE				
9.4.1	CONJUNTO DE ILUMINAÇÃO C/ 04 PÉTALAS E LÂMPADAS DE LED 120W, MONTADA EM POSTE DE AÇO GALVANIZADO CIRCULAR, CHUMBADOR DE AÇO E FIAÇÃO - H= 9M	UND	12,00	12,00 UND
9.4.2	POSTE DECORATIVO EM ALUMÍNIO PRETO COM 2 GLOBOS LEITOSOS, INCLUSIVE LÂMPADAS FLUORESCENTES COMPACTAS 23W	UND	10,00	10,00 UND
9.4.3	REFLETOR SLIM LEO 100W DE POTÊNCIA, BRANCO FRIO, 6500K, AUTOVOLT, MARCA G-LIGHT OU SIMILAR	un	5,00	5,00 UND
10.0	JARDINEIRAS			
10.1	ESCAVAÇÃO MANUAL DE VALA COM PROFUNDIDADE MENOR OU IGUAL A 1,30 M. AF_02/2021	m³	8,37	ESCAVAÇÃO PARA EMBASAMENTO DAS DUAS JARDINEIRAS: $(71,98+21,02) \times 0,30 \times 0,30 = 8,37 \text{ M}^3$
10.2	REATERRO MANUAL DE VALAS, COM COMPACTADOR DE SOLOS DE PERCUSSÃO. AF_08/2023	m³	2,79	REATERRO DA ESCAVAÇÃO DAS DUAS JARDINEIRAS: $(71,98+21,02) \times 0,10 \times 0,30 = 2,79 \text{ M}^3$
10.3	ALVENARIA DE VEDAÇÃO DE BLOCOS CERÂMICOS FURADOS NA HORIZONTAL DE 14X18 CM (ESPESSURA 14 CM, BLOCO DEITADO) E ARGAMASSA DE ASSENTAMENTO COM PREPARO MANUAL. AF_12/2021	m²	27,90	EMBASAMENTO DAS DUAS JARDINEIRAS: $(71,98+21,02) \times 0,30 = 27,90 \text{ M}^2$
10.4	ALVENARIA DE VEDAÇÃO DE BLOCOS CERÂMICOS FURADOS NA HORIZONTAL DE 9X18X18 CM (ESPESSURA 9 CM) E ARGAMASSA DE ASSENTAMENTO COM PREPARO MANUAL. AF_12/2021	m²	46,50	ALVENARIA DE ELEVAÇÃO DAS DUAS JARDINEIRAS: $(71,98+21,02) \times 0,50 = 46,50 \text{ M}^2$
10.5	CHAPISCO APLICADO EM ALVENARIA (SEM PRESENÇA DE VÃOS) E ESTRUTURAS DE CONCRETO DE FACHADA, COM COLHER DE PEDREIRO. ARGAMASSA TRAÇO 1:3 COM PREPARO MANUAL. AF_10/2022	m²	93,00	REVESTIMENTO DAS DUAS JARDINEIRAS: $(71,98+21,02) \times 0,50 \times 2 = 93,00 \text{ M}^2$
10.6	MASSA ÚNICA, EM ARGAMASSA TRAÇO 1:2:8. PREPARO MANUAL, APLICADA MANUALMENTE EM PAREDES INTERNAS DE AMBIENTES COM ÁREA MAIOR QUE 10M², E = 17,5MM, COM TALISCAS. AF_03/2024	m²	93,00	REVESTIMENTO DAS DUAS JARDINEIRAS: $(71,98+21,02) \times 0,50 \times 2 = 93,00 \text{ M}^2$
10.7	TAMPO EM CONCRETO ARMADO, ESP= 8,00 CM	m²	37,20	TAMPO DE CONCRETO ARMADO DAS DUAS JARDINEIRAS COM LARGURA DE 40 CM: $(71,98+21,02) \times 0,40 = 37,20 \text{ M}^2$
10.8	PINTURA DE PISO COM TINTA ACRÍLICA, APLICAÇÃO MANUAL, 2 DEMÃOS, INCLUSO FUNDO PREPARADOR. AF_05/2021	m²	98,58	PINTURA DAS DUAS JARDINEIRAS: $(71,98+21,02) \times 0,50 + (71,98+21,02) \times 0,40 + (71,98+21,02) \times 0,08 \times 2 = 88,58 \text{ M}^2$
10.9	ATERRO MANUAL DE VALAS COM AREIA PARA ATERRO. AF_08/2023	m³	36,62	ATERRO DA ÁREA INTERNA DAS JARDINEIRAS: $(75,00+16,56) \times 0,40 = 36,62 \text{ M}^3$
10.10	APLICAÇÃO DE ADUBO EM SOLO. AF_05/2018	m³	91,56	APLICAÇÃO DE ADUBO NA ÁREA INTERNA DAS DUAS JARDINEIRAS: $(75,00+16,56) = 91,56 \text{ M}^3$
11.0	BANCOS / MEBAS / LIXEIRAS / PISANTE DE MADEIRA / OUTROS			
11.1	BANCO COM ENGOÇO, COMPR=1,50M, LARGURA=30CM, PÉ DE FERRO FUNDIDO E COM 10 RÉGUAS DE MADEIRA, INCLUSIVE PINTURA	un	10,00	10,00 UND
11.2	MESA COM TAMPO 1,00 X 1,00 M EM CONCRETO ARMADO SOBRE TUBO DE CONCRETO ARMADO Ø=0,40 M, E 4 BANCOS EM CONCRETO ARMADO Ø=0,40 M, COM PINTURA ACRÍLICA	UND	4,00	4,00 UND
11.3	LIXEIRA EM FERRA DE VIDRO, COM CAPACIDADE 50L, COM SUORTE (PÓDITE), FIORETI 100, REF. CLP1085 OU SIMILAR	un	16,00	16,00 UND
11.4	MASTRO TRÍPLIO EM TUBO FERRO GALVANIZADO, ALT (ÚTL)= 6M (3,80M X 2" + 2,20M X 1 1/2"), INCLUSIVE BASE DE CONCRETO CICLÓPICO - REV 01	un	1,00	1,00 UND
11.5	PISANTE DE MADEIRA COM EUCALPTO TRATADO	UND	196,00	196,00 UND
12.0	LETREIRO, PLACAS E SINALIZAÇÃO			
12.1	LETREIRO EM ACM			
12.1.1	LETREIRO EM ACM COM NOME DA CIDADE, INCLUSIVE ESTRUTURA DE FIXAÇÃO	UND	1,00	1,00 UND
12.1.2	CONCRETO ARMADO FCK=15MPA FABRICADO NA OBRA, ADENSADO E LANÇADO, PARA USO GERAL, COM FORMAS PLANAS EM COMPENSADO RESINADO 12MM (05 USOS)	M²	1,41	$(5,85 \times 0,50 \times 0,50) = 1,41 \text{ M}^2$
12.1.3	PONTO DE LUZ EM TETO OU PAREDE, COM ELETRODUTO DE PVC FLEXÍVEL SANFONADO EMBUTIDO Ø 3/4"	UND	41,00	41,00 UND
12.1.4	LÂMPADA TUBULAR LEO DE 18/20 W, BASE G13 - FORNECIMENTO E INSTALAÇÃO. AF_02/2020_PS	UND	41,00	41,00 UND
12.2	TOTENS E PLACAS INFORMATIVAS			
12.2.1	TOTEM EM ACM COM BASE DE CONCRETO (TOTEM COM NOME DA PRAÇA)	UND	1,00	TOTEM COM NOME DA PRAÇA: 1,00 UND
12.2.2	TOTEM EM CONCRETO COM TEXTURA ACRÍLICA PARA RECEBIMENTO DE PLACA INFORMATIVA (TOTEM DAS ÁRVORES)	UND	3,00	TOTEM PARA PLACA INFORMATIVA SOBRE AS TRÊS ÁRVORES DO TIPO PAU-BRASIL: 3,00 UND
12.2.3	TOTEM EM GRANITO COM PLACA DE INAUGURAÇÃO	UND	1,00	TOTEM EM GRANITO COM PLACA DE INAUGURAÇÃO: 1,00 UND
13.0	JARDINAGEM			
13.1	PLANTIO DE GRAMA ESMERALDA DO SÃO CARLOS OU CURITIBANA, EM PLACAS. AF_05/2022	m²	1.479,60	ÁREA TOTAL DE GRAMA DA PRAÇA: 1.479,60 M²
13.2	PLANTIO DE ÁRVORE ORNAMENTAL COM ALTURA DE MUDA MAIOR QUE 2,00 M E MENOR OU IGUAL A 4,00 M. AF_05/2018	UN	12,00	ÁRVORES DO TIPO "JACARANDA MIMOS-FOLIA" E "CEDRO-ROSA": $(6 \times 6) = 12,00 \text{ UND}$
13.3	PLANTIO DE PALMEIRA COM ALTURA DE MUDA MENOR OU IGUAL A 2,00 M. AF_05/2018	UN	11,00	ÁRVORES DO TIPO "PALMEIRA LACA": 11,00 UND
13.4	PLANTA - PAU BRASIL (CESALPINIA ECHINATA LAM), H=1,80M, FORNECIMENTO E PLANTIO	un	3,00	ÁRVORES DO TIPO "PAU-BRASIL": 3,00 UND
13.5	PLANTA - SAMAMBAIA C/1,00M, FORNECIMENTO E PLANTIO	un	100,00	ARBUSTOS DO TIPO "SAMAMBAIA": 100,00 UND
13.6	PLANTIO DE ARBUSTO OU CERCA VIVA. AF_05/2018	UN	200,00	ARBUSTOS DO TIPO "LOURO INGLÊS" E "AGNE": $(100+100) = 200,00 \text{ UND}$
13.7	FORNECIMENTO E PLANTIO DE HERBÁCEAS ORNAMENTAIS (JASMIN MANGA)	un	200,00	PLANTAS DO TIPO "LAMBARI" E "LAMBARI ROXO": $(100+100) = 200,00 \text{ UND}$

Aerton Magno N. da Silva  
Eng. Civil  
CREA - 32617/E / 1801682453

HE CONSTRUTORA E ESTRUTURAS LTDA  
Gleire Kelly de Oliveira Lins  
Eng. Civil  
CREA/PE 11.172.720

HE CONSTRUTORA E ESTRUTURAS LTDA  
CNPJ: 27.609.095/0001-94  
R. Gustavo Monteiro dos Santos, nº 893  
Centro, Camocim de São Félix - PE

PREFEITURA DE CAMOCIM DE SÃO FÉLIX  
5º BOLETIM DE MEDIÇÃO

OBRA: CONSTRUÇÃO DE UMA PRAÇA ÀS MARGENS DA PE-103, NA ENTRADA DA CIDADE DE CAMOCIM DE SÃO FÉLIX - PE  
LOCAL: MUNICÍPIO DE CAMOCIM DE SÃO FÉLIX - PE

RELATÓRIO FOTOGRÁFICO

Foto 01



Foto 02



Foto 03

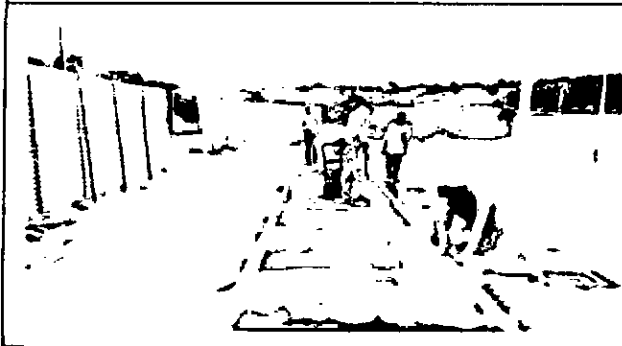

Foto 04



Foto 05



Foto 06



Foto 07



Foto 08



Aerton Magno N. da Silva  
Eng. Civil  
CREA - 32617PE / 1801682453

HE CONSTRUTORA E ESTRUTURAS LTDA  
CNPJ: 27.603.095/0001-94  
Rua Gustavo Monteiro dos Santos, nº 893  
Centro, Camocim de São Félix - PE

PREFEITURA DE CAMOCIM DE SÃO FÉLIX  
5º BOLETIM DE MEDIÇÃO

OBRA: CONSTRUÇÃO DE UMA PRAÇA ÀS MARGENS DA PE-103, NA ENTRADA DA CIDADE DE CAMOCIM DE SÃO FÉLIX - PE  
LOCAL: MUNICÍPIO DE CAMOCIM DE SÃO FÉLIX - PE

RELATÓRIO FOTOGRÁFICO

Foto 09



Foto 10



Foto 11



Foto 12



Foto 13

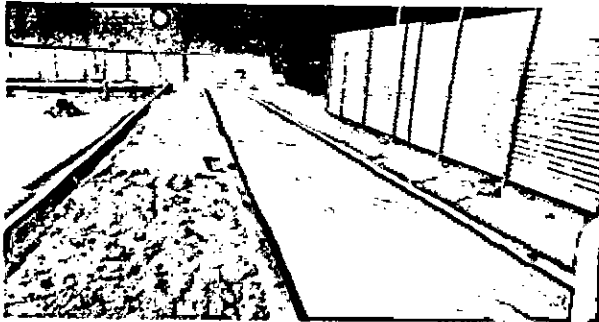

Foto 14

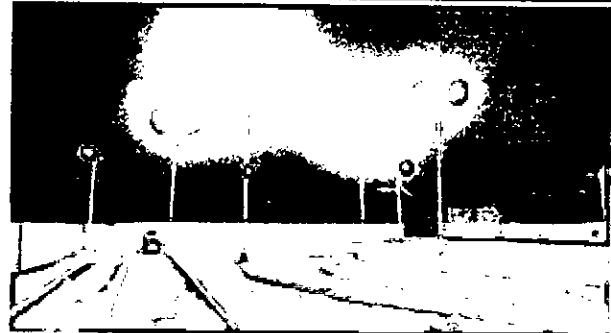

Foto 15

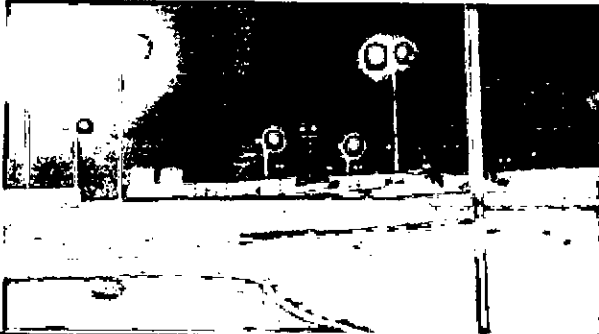

Foto 16

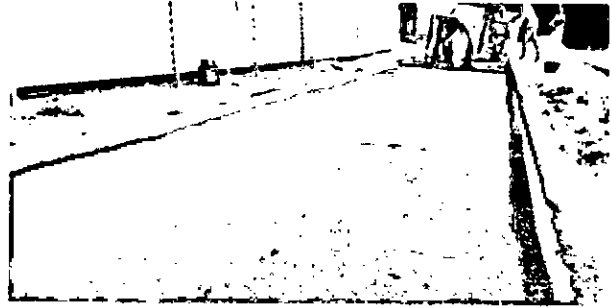

Aerton Magno N. da Silva  
Eng.º Civil  
CREA - 32617/PE/1801682453

HE CONSTRUTORA E ESTRUTURAS LTDA  
CNPJ: 27.603.095/0001-94  
Rua Gustavo Monteiro dos Santos, nº 893  
Centro, Camocim de São Félix - PE

HE CONSTRUTORA E ESTRUTURAS LTDA  
CNPJ: 27.603.095/0001-94  
Rua Gustavo Monteiro dos Santos, nº 893  
Centro, Camocim de São Félix - PE

PREFEITURA DE CAMOCIM DE SÃO FÉLIX  
5º BOLETIM DE MEDIÇÃO

DBRA: CONSTRUÇÃO DE UMA PRAÇA ÀS MARGENS DA PE-103, NA ENTRADA DA CIDADE DE CAMOCIM DE SÃO FÉLIX - PE

LOCAL: MUNICÍPIO DE CAMOCIM DE SÃO FÉLIX - PE

RELATÓRIO FOTOGRÁFICO

Foto 17



Foto 18



Foto 19

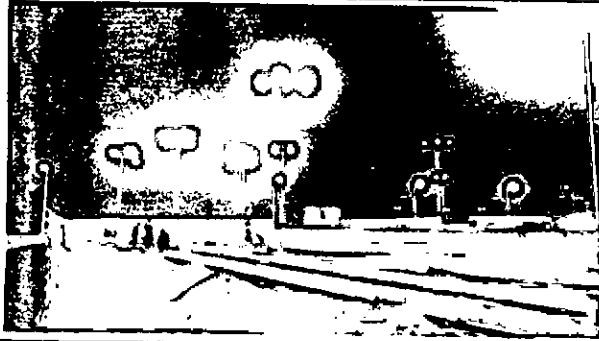

Foto 20

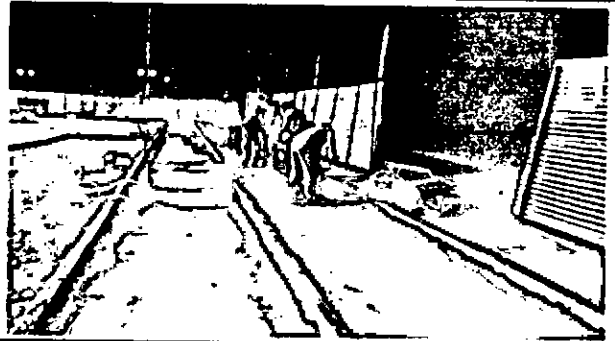

Foto 21



Foto 22

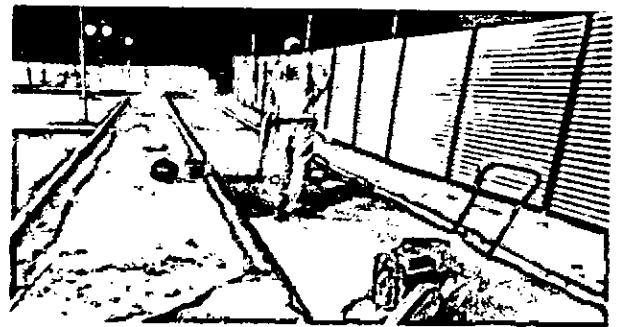

Foto 23

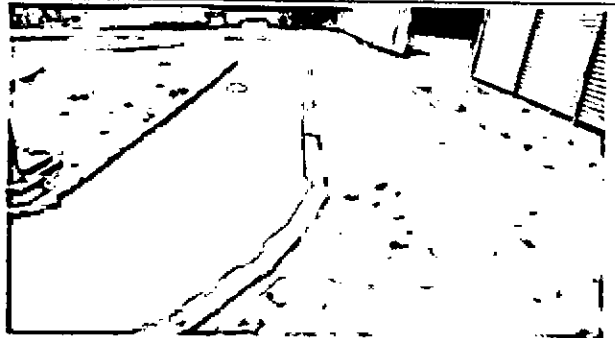

Foto 24

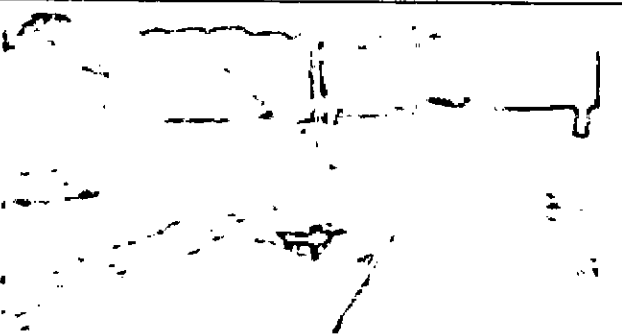

Aerton Magno N. da Silva  
Eng.º CWI  
CREA - 32617PE / 1801682453

HE CONSTRUTORA E ESTRUTURAS LTDA  
CNPJ: 27.603.095/0001-94  
Rua Gustavo Monteiro dos Santos, nº 89-  
Centro, Camocim de São Félix - PE

PREFEITURA DE CAMOCIM DE SÃO FÉLIX  
5º BOLETIM DE MEDIÇÃO

OBRA: CONSTRUÇÃO DE UMA PRAÇA ÀS MARGENS DA PE-103, NA ENTRADA DA CIDADE DE CAMOCIM DE SÃO FÉLIX - PE  
LOCAL: MUNICÍPIO DE CAMOCIM DE SÃO FÉLIX - PE

RELATÓRIO FOTOGRÁFICO

Foto 25



Foto 26



Foto 27



Foto 28



Foto 29

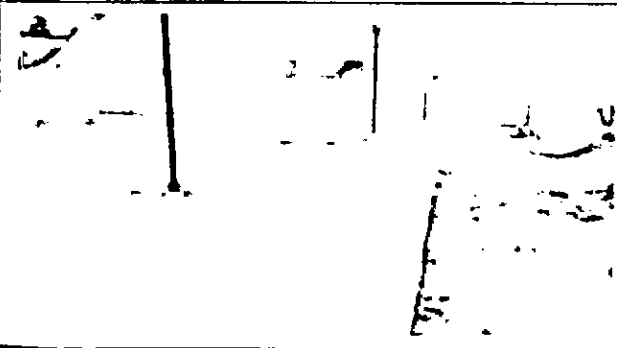

Foto 30



Foto 31

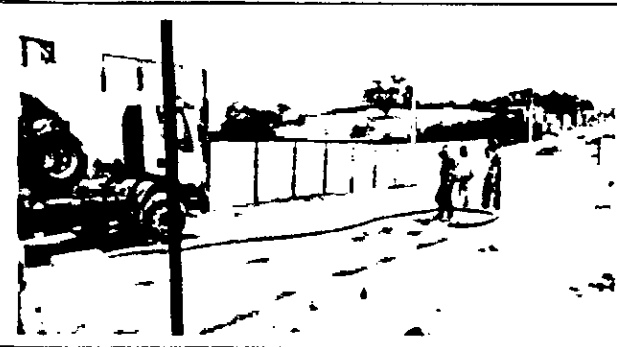

Foto 32

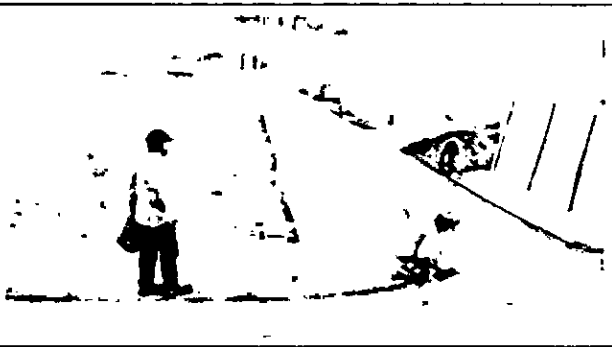

Aerton Magno N. da Silva  
Eng. Civil  
CREA - 32617/PE / 1801682453

HE CONSTRUTORA E ESTRUTURAS LTDA  
CNPJ: 27.803.095/0001-94  
Rua Gustavo Monteiro dos Santos, nº 89  
Centro, Camocim de São Félix - PE

PREFEITURA DE CAMOCIM DE SÃO FÉLIX  
5º BOLETIM DE MEDIÇÃO

OBRA: CONSTRUÇÃO DE UMA PRAÇA ÀS MARGENS DA PE-103, NA ENTRADA DA CIDADE DE CAMOCIM DE SÃO FÉLIX - PE  
LOCAL: MUNICÍPIO DE CAMOCIM DE SÃO FÉLIX - PE

RELATÓRIO FOTOGRÁFICO

Foto 33



Foto 34



Foto 35



Foto 36



Foto 37



Foto 38



Foto 39



Foto 40

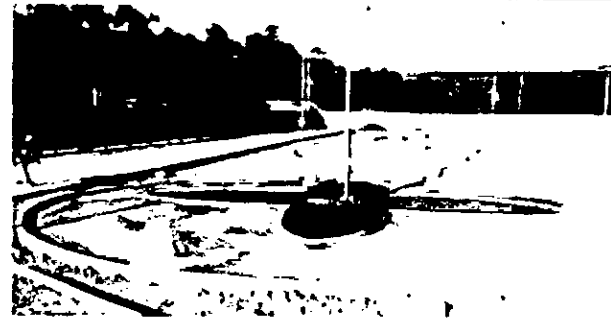
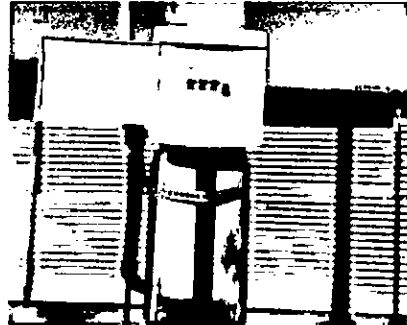

Aerton Magno N. da Silva  
Eng.º Civil  
CREA - 32607/PE / 1801682453

HE CONSTRUTORA E ESTRUTURAS LTDA  
CNPJ: 27.603.095/0001-94  
Rua Gustavo Monteiro dos Santos, nº 85  
Centro, Camocim de São Félix - PE

PREFEITURA DE CAMOCIM DE SÃO FÉLIX  
5º BOLETIM DE MEDIÇÃO

OBRA: CONSTRUÇÃO DE UMA PRAÇA ÀS MARGENS DA PE-103, NA ENTRADA DA CIDADE DE CAMOCIM DE SÃO FÉLIX - PE

LOCAL: MUNICÍPIO DE CAMOCIM DE SÃO FÉLIX - PE

RELATÓRIO FOTOGRÁFICO

Foto 41



Foto 42



Foto 43



Foto 44



Aerton Magno N. da Silva  
Engº Civil  
CREA - 326179E / 1801682453

CONSTRUTORA E ESTRUTURAS LTDA  
CNPJ: 27.603.095/0001-94  
R. Gustavo Monteiro dos Santos, nº 893  
Centro, Camocim de São Félix - PE





**PREFEITURA MUNICIPAL DE CAMOCIM DE SÃO FELIX**  
SECRETARIA DE INFRAESTRUTURA

CONTRATO Nº 002/2024  
LOCAL: MUNICÍPIO DE CAMOCIM DE SÃO FELIX - PE  
PROCESSO LICITATÓRIO: 04/72024  
CONCORRÊNCIA ELETRÔNICA  
002/2024  
CONTRATO: 24/72024  
VALORES DO CONTRATO: R\$ 2.179.100,00  
VALORES DO CONTRATO REPROGRAMADO: R\$ 897.858,38  
VALOR DA MEDIÇÃO: R\$ 236,18  
PERÍODO DA MEDIÇÃO: 16/10/2024 a 30/09/2024  
DATA: 30/10/2024

236.012,58

VALORES A RECEBER

QUANTIDADE QUANTIDADE PREÇO UNITÁRIO PREÇO UNITÁRIO VALORES TOTAIS VALORES TOTAIS

UNIDADE UNIDADE QUANTIDADE QUANTIDADE PREÇO UNITÁRIO PREÇO UNITÁRIO VALORES TOTAIS VALORES TOTAIS

PLANO DE MEDIÇÃO

QUANTIDADE QUANTIDADE PREÇO UNITÁRIO PREÇO UNITÁRIO VALORES TOTAIS VALORES TOTAIS

UNIDADE UNIDADE QUANTIDADE QUANTIDADE PREÇO UNITÁRIO PREÇO UNITÁRIO VALORES TOTAIS VALORES TOTAIS

UNIDADE UNIDADE QUANTIDADE QUANTIDADE PREÇO UNITÁRIO PREÇO UNITÁRIO VALORES TOTAIS VALORES TOTAIS

UNIDADE UNIDADE QUANTIDADE QUANTIDADE PREÇO UNITÁRIO PREÇO UNITÁRIO VALORES TOTAIS VALORES TOTAIS

UNIDADE UNIDADE QUANTIDADE QUANTIDADE PREÇO UNITÁRIO PREÇO UNITÁRIO VALORES TOTAIS VALORES TOTAIS

UNIDADE UNIDADE QUANTIDADE QUANTIDADE PREÇO UNITÁRIO PREÇO UNITÁRIO VALORES TOTAIS VALORES TOTAIS

UNIDADE UNIDADE QUANTIDADE QUANTIDADE PREÇO UNITÁRIO PREÇO UNITÁRIO VALORES TOTAIS VALORES TOTAIS

UNIDADE UNIDADE QUANTIDADE QUANTIDADE PREÇO UNITÁRIO PREÇO UNITÁRIO VALORES TOTAIS VALORES TOTAIS

UNIDADE UNIDADE QUANTIDADE QUANTIDADE PREÇO UNITÁRIO PREÇO UNITÁRIO VALORES TOTAIS VALORES TOTAIS

UNIDADE UNIDADE QUANTIDADE QUANTIDADE PREÇO UNITÁRIO PREÇO UNITÁRIO VALORES TOTAIS VALORES TOTAIS

UNIDADE UNIDADE QUANTIDADE QUANTIDADE PREÇO UNITÁRIO PREÇO UNITÁRIO VALORES TOTAIS VALORES TOTAIS

UNIDADE UNIDADE QUANTIDADE QUANTIDADE PREÇO UNITÁRIO PREÇO UNITÁRIO VALORES TOTAIS VALORES TOTAIS

UNIDADE UNIDADE QUANTIDADE QUANTIDADE PREÇO UNITÁRIO PREÇO UNITÁRIO VALORES TOTAIS VALORES TOTAIS

UNIDADE UNIDADE QUANTIDADE QUANTIDADE PREÇO UNITÁRIO PREÇO UNITÁRIO VALORES TOTAIS VALORES TOTAIS

UNIDADE UNIDADE QUANTIDADE QUANTIDADE PREÇO UNITÁRIO PREÇO UNITÁRIO VALORES TOTAIS VALORES TOTAIS

UNIDADE UNIDADE QUANTIDADE QUANTIDADE PREÇO UNITÁRIO PREÇO UNITÁRIO VALORES TOTAIS VALORES TOTAIS

UNIDADE UNIDADE QUANTIDADE QUANTIDADE PREÇO UNITÁRIO PREÇO UNITÁRIO VALORES TOTAIS VALORES TOTAIS

UNIDADE UNIDADE QUANTIDADE QUANTIDADE PREÇO UNITÁRIO PREÇO UNITÁRIO VALORES TOTAIS VALORES TOTAIS

HE CONSTRUTORA E ESTRUTURAS LTDA  
CNPJ: 27.743.095/0001-94  
Rua Gustavo Monteiro dos Santos, nº 63  
Centro, Camocim de São Felix - PE

Aerton Magno N. da Silva  
Eng. Civil  
CREA - 32607PE / 1801682453

1

**PREFEITURA MUNICIPAL DE CAMOCIM DE SÃO FELIX**  
**SECRETARIA DE INFRAESTRUTURA**

54 BOLETIM DE MENSAGEM



Código	Descrição	Unidade	Quantidade	Preço Unitário	Preço Unitário com IPI	Valor Total	Valor Total com IPI	Quantidades Anterior		Quantidades Atual		Valor Total Anterior	Valor Total Atual	Valor da Medição	Data da Medição
								Período	Acumulado Anterior	Período	Acumulado Atual				
9.1.4	CONCRETO PARA OBRAS DE RECONSTRUÇÃO DE PAVIMENTO	M	400,00	R\$ 13,50	R\$ 5.400,00	7.400,00	7.400,00	400,00	7.800,00	400,00	7.800,00	7.800,00	7.800,00	R\$ 7.800,00	30/10/2024
9.1.5	CONCRETO PARA OBRAS DE RECONSTRUÇÃO DE PAVIMENTO	M	10,00	R\$ 14,50	R\$ 145,00	145,00	145,00	10,00	145,00	10,00	145,00	145,00	145,00	R\$ 145,00	30/10/2024
9.1.6	CONCRETO PARA OBRAS DE RECONSTRUÇÃO DE PAVIMENTO	M	23,00	R\$ 7,40	R\$ 170,20	170,20	170,20	23,00	170,20	23,00	170,20	170,20	170,20	R\$ 170,20	30/10/2024
9.1.7	CONCRETO PARA OBRAS DE RECONSTRUÇÃO DE PAVIMENTO	M	12,00	R\$ 38,00	R\$ 456,00	456,00	456,00	12,00	456,00	12,00	456,00	456,00	456,00	R\$ 456,00	30/10/2024
9.1.8	CONCRETO PARA OBRAS DE RECONSTRUÇÃO DE PAVIMENTO	M	10,00	R\$ 61,50	R\$ 615,00	615,00	615,00	10,00	615,00	10,00	615,00	615,00	615,00	R\$ 615,00	30/10/2024
9.1.9	CONCRETO PARA OBRAS DE RECONSTRUÇÃO DE PAVIMENTO	M	5,00	R\$ 34,90	R\$ 174,50	174,50	174,50	5,00	174,50	5,00	174,50	174,50	174,50	R\$ 174,50	30/10/2024
9.1.10	CONCRETO PARA OBRAS DE RECONSTRUÇÃO DE PAVIMENTO	M	6,37	R\$ 11,10	R\$ 70,70	70,70	70,70	6,37	70,70	6,37	70,70	70,70	70,70	R\$ 70,70	30/10/2024
9.1.11	CONCRETO PARA OBRAS DE RECONSTRUÇÃO DE PAVIMENTO	M	2,79	R\$ 28,70	R\$ 80,10	80,10	80,10	2,79	80,10	2,79	80,10	80,10	80,10	R\$ 80,10	30/10/2024
9.1.12	CONCRETO PARA OBRAS DE RECONSTRUÇÃO DE PAVIMENTO	M	27,90	R\$ 17,90	R\$ 500,00	500,00	500,00	27,90	500,00	27,90	500,00	500,00	500,00	R\$ 500,00	30/10/2024
9.1.13	CONCRETO PARA OBRAS DE RECONSTRUÇÃO DE PAVIMENTO	M	48,50	R\$ 8,10	R\$ 392,85	392,85	392,85	48,50	392,85	48,50	392,85	392,85	392,85	R\$ 392,85	30/10/2024
9.1.14	CONCRETO PARA OBRAS DE RECONSTRUÇÃO DE PAVIMENTO	M	63,00	R\$ 7,40	R\$ 466,20	466,20	466,20	63,00	466,20	63,00	466,20	466,20	466,20	R\$ 466,20	30/10/2024
9.1.15	CONCRETO PARA OBRAS DE RECONSTRUÇÃO DE PAVIMENTO	M	93,00	R\$ 3,50	R\$ 325,50	325,50	325,50	93,00	325,50	93,00	325,50	325,50	325,50	R\$ 325,50	30/10/2024
9.1.16	CONCRETO PARA OBRAS DE RECONSTRUÇÃO DE PAVIMENTO	M	37,20	R\$ 10,30	R\$ 383,16	383,16	383,16	37,20	383,16	37,20	383,16	383,16	383,16	R\$ 383,16	30/10/2024
9.1.17	CONCRETO PARA OBRAS DE RECONSTRUÇÃO DE PAVIMENTO	M	98,58	R\$ 21,30	R\$ 2.100,00	2.100,00	2.100,00	98,58	2.100,00	98,58	2.100,00	2.100,00	2.100,00	R\$ 2.100,00	30/10/2024
9.1.18	CONCRETO PARA OBRAS DE RECONSTRUÇÃO DE PAVIMENTO	M	36,62	R\$ 105,10	R\$ 3.846,00	3.846,00	3.846,00	36,62	3.846,00	36,62	3.846,00	3.846,00	3.846,00	R\$ 3.846,00	30/10/2024
9.1.19	CONCRETO PARA OBRAS DE RECONSTRUÇÃO DE PAVIMENTO	M	91,58	R\$ 4,10	R\$ 376,50	376,50	376,50	91,58	376,50	91,58	376,50	376,50	376,50	R\$ 376,50	30/10/2024
9.1.20	CONCRETO PARA OBRAS DE RECONSTRUÇÃO DE PAVIMENTO	M	940,10	R\$ 9,40	R\$ 8.840,90	8.840,90	8.840,90	940,10	8.840,90	940,10	8.840,90	8.840,90	8.840,90	R\$ 8.840,90	30/10/2024
9.1.21	CONCRETO PARA OBRAS DE RECONSTRUÇÃO DE PAVIMENTO	M	1.771,50	R\$ 3,90	R\$ 6.918,80	6.918,80	6.918,80	1.771,50	6.918,80	1.771,50	6.918,80	6.918,80	6.918,80	R\$ 6.918,80	30/10/2024
9.1.22	CONCRETO PARA OBRAS DE RECONSTRUÇÃO DE PAVIMENTO	M	1.411,50	R\$ 2,60	R\$ 3.670,00	3.670,00	3.670,00	1.411,50	3.670,00	1.411,50	3.670,00	3.670,00	3.670,00	R\$ 3.670,00	30/10/2024
9.1.23	CONCRETO PARA OBRAS DE RECONSTRUÇÃO DE PAVIMENTO	M	781,20	R\$ 9,90	R\$ 7.733,88	7.733,88	7.733,88	781,20	7.733,88	781,20	7.733,88	7.733,88	7.733,88	R\$ 7.733,88	30/10/2024
9.1.24	CONCRETO PARA OBRAS DE RECONSTRUÇÃO DE PAVIMENTO	M	29,40	R\$ 1,00	R\$ 29,40	29,40	29,40	29,40	29,40	29,40	29,40	29,40	29,40	R\$ 29,40	30/10/2024
9.1.25	CONCRETO PARA OBRAS DE RECONSTRUÇÃO DE PAVIMENTO	M	9,40	R\$ 2,60	R\$ 24,44	24,44	24,44	9,40	24,44	9,40	24,44	24,44	24,44	R\$ 24,44	30/10/2024
9.1.26	CONCRETO PARA OBRAS DE RECONSTRUÇÃO DE PAVIMENTO	M	403,10	R\$ 5,90	R\$ 2.378,49	2.378,49	2.378,49	403,10	2.378,49	403,10	2.378,49	2.378,49	2.378,49	R\$ 2.378,49	30/10/2024
9.1.27	CONCRETO PARA OBRAS DE RECONSTRUÇÃO DE PAVIMENTO	M	942,60	R\$ 2,30	R\$ 2.167,98	2.167,98	2.167,98	942,60	2.167,98	942,60	2.167,98	2.167,98	2.167,98	R\$ 2.167,98	30/10/2024
9.1.28	CONCRETO PARA OBRAS DE RECONSTRUÇÃO DE PAVIMENTO	M	8,80	R\$ 1,00	R\$ 8,80	8,80	8,80	8,80	8,80	8,80	8,80	8,80	8,80	R\$ 8,80	30/10/2024

**Aerton Messias N. da Silva**  
 Eng. Civil  
 CREA - 32807PE / 1801682453  
 Centro, Camocim de São Felix

**PREFEITURA MUNICIPAL DE CAMOCIM DE SÃO FÉLIX**  
**SECRETARIA DE INFRAESTRUTURA**  
 15 BULEVIM DE MEDIÇÃO



CÓDIGO	DESCRIÇÃO	UNIDADE	QUANTIDADE	PREÇO UNITÁRIO	VALORES TOTAIS	ADQUIRIÇÃO		PERÍODO	ACUMULADO ANTERIOR	ACUMULADO TOTAL	VALOR DO CONTRATO REPROGRAMADO	PERÍODO DA MEDIÇÃO	VALOR DA MEDIÇÃO	DATA	
						ADQUIRIÇÃO	PERÍODO								
11.1	REPERTEIRIO GRAMATICAL MATERIAIS DE CONSTRUÇÃO	M²	14.714,00	R\$ 19,38	R\$ 284.917,02	0,00	14.714,00	R\$ 284.917,02	R\$ 284.917,02	R\$ 284.917,02	R\$ 284.917,02	0,00	R\$ 284.917,02	30/10/2014	
11.2	REPERTEIRIO GRAMATICAL MATERIAIS DE CONSTRUÇÃO	M²	22,00	R\$ 144,90	R\$ 3.187,80	0,00	22,00	R\$ 3.187,80	R\$ 3.187,80	R\$ 3.187,80	R\$ 3.187,80	0,00	R\$ 3.187,80	30/10/2014	
11.3	REPERTEIRIO GRAMATICAL MATERIAIS DE CONSTRUÇÃO	M²	11,00	R\$ 45,12	R\$ 496,32	0,00	11,00	R\$ 496,32	R\$ 496,32	R\$ 496,32	R\$ 496,32	0,00	R\$ 496,32	30/10/2014	
11.4	REPERTEIRIO GRAMATICAL MATERIAIS DE CONSTRUÇÃO	M²	1,00	R\$ 17,14	R\$ 17,14	0,00	1,00	R\$ 17,14	R\$ 17,14	R\$ 17,14	R\$ 17,14	0,00	R\$ 17,14	30/10/2014	
11.5	REPERTEIRIO GRAMATICAL MATERIAIS DE CONSTRUÇÃO	M²	200,00	R\$ 11,00	R\$ 2.200,00	0,00	200,00	R\$ 2.200,00	R\$ 2.200,00	R\$ 2.200,00	R\$ 2.200,00	0,00	R\$ 2.200,00	30/10/2014	
11.6	REPERTEIRIO GRAMATICAL MATERIAIS DE CONSTRUÇÃO	M²	200,00	R\$ 11,00	R\$ 2.200,00	0,00	200,00	R\$ 2.200,00	R\$ 2.200,00	R\$ 2.200,00	R\$ 2.200,00	0,00	R\$ 2.200,00	30/10/2014	
11.7	REPERTEIRIO GRAMATICAL MATERIAIS DE CONSTRUÇÃO	M²	200,00	R\$ 11,00	R\$ 2.200,00	0,00	200,00	R\$ 2.200,00	R\$ 2.200,00	R\$ 2.200,00	R\$ 2.200,00	0,00	R\$ 2.200,00	30/10/2014	
11.8	REPERTEIRIO GRAMATICAL MATERIAIS DE CONSTRUÇÃO	M²	42,113	R\$ 7,82	R\$ 330,52	0,00	42,113	R\$ 330,52	R\$ 330,52	R\$ 330,52	R\$ 330,52	0,00	R\$ 330,52	30/10/2014	
11.9	REPERTEIRIO GRAMATICAL MATERIAIS DE CONSTRUÇÃO	M²	42,113	R\$ 7,82	R\$ 330,52	0,00	42,113	R\$ 330,52	R\$ 330,52	R\$ 330,52	R\$ 330,52	0,00	R\$ 330,52	30/10/2014	
<b>VALORES TOTAIS</b> R\$ 507.847,66											<b>ACUMULADO TOTAL</b> R\$ 733.860,24	<b>VALOR DO CONTRATO REPROGRAMADO</b> R\$ 959.102,65	<b>PERÍODO DA MEDIÇÃO</b> 30/10/2014	<b>VALOR DA MEDIÇÃO</b> R\$ 238.013,58	<b>DATA</b> 30/10/2014

ENGENHEIRO FISCAL  
 AERTON MAGNO N. DA SILVA  
 ENGENHEIRO CIVIL - CREA PE 1801682453

CONTRATADA  
 HE CONSTRUTORA E ESTRUTURAS LTDA

HE CONSTRUTORA E ESTRUTURAS LTDA  
 CNPJ: 27.03.095/0001-94  
 Rua Manoel dos Santos, n.º 893  
 Centro, Camocim de São Félix - PE

Aerton Magno N. da Silva  
 Eng.º Civil  
 CREA PE 1801682453



PREFEITURA MUNICIPAL DE CAMOCIM DE SÃO FÉLIX - PE

MEMÓRIA DE CÁLCULO - 5º BOLETIM DE MEDIÇÃO

ITEM	DESCRIÇÃO	UND	QUANT.	MEMÓRIA DE CÁLCULO	*
<b>OBRA:</b> CONSTRUÇÃO DE UMA PRAÇA ÀS MARGENS DA PE-103, NA ENTRADA DA CIDADE DE CAMOCIM DE SÃO FÉLIX - PE					
<b>LOCAL:</b> MUNICÍPIO DE CAMOCIM DE SÃO FÉLIX - PE					
1.0	ADMINISTRAÇÃO LOCAL				
1.1	ADMINISTRAÇÃO LOCAL	UNO	0,25	0,25	
2.0	PLACA DE OBRA				
2.1	FORNECIMENTO E INSTALAÇÃO DE PLACA DE OBRA COM CHAPA GALVANIZADA E ESTRUTURA DE MADEIRA, AF_03/2022 PS	m²	6,00	(3,00*2,00) = 6,00 M²	
3.0	SERVIÇOS PRELIMINARES E CANTEIRO DE OBRA				
3.1	TAPUME COM TELHA METÁLICA, AF_03/2024	m²	453,15	FECHAMENTO COMPLETO DO CANTEIRO DE OBRA: (80,00*2,00)*4 = 640,00 M² ACUMULADO ANTERIOR = 186,85 M² MEDIÇÃO ATUAL = 453,15 M²	
3.2	BARRACÃO FECHADO PORTE PEQUENO PARA DEPÓSITO DE CIMENTO E ALMOXARIFADO (S=38,72 M2) COM MATERIAIS NOVOS	un	1,00	1,00 UND	
3.3	ESTRUTURA DE MADEIRA PROVISÓRIA PARA SUPORTE DE CAIXA D'ÁGUA ELEVADA DE 1000 LITROS, AF_03/2024 PS	UN	1,00	1,00 UND	
3.4	CAIXA D'ÁGUA EM POLIETILENO, 1000 LITROS (INCLUSOS TUBOS, CONEXÕES E TORNEIRA DE BÓIA) - FORNECIMENTO E INSTALAÇÃO, AF_06/2021	UN	1,00	1,00 UND	
3.5	INSTALAÇÕES PROVISÓRIAS DE ÁGUA	UN	1,00	1,00 UNO	
3.6	INSTALAÇÕES PROVISÓRIAS DE LUZ, FORÇA, TELEFONE E LÓGICA	UN	1,00	1,00 UNO	
3.7	LOCAÇÃO DE PRAÇAS COM PIQUETES DE MADEIRA	m²	4.253,56	ÁREA TOTAL DA OBRA: (65,51*64,93) = 4253,56 M²	
4.0	PISO / PAVIMENTAÇÃO				
4.1	EXECUÇÃO E COMPACTAÇÃO DE ATERRO				
4.1.1	EXECUÇÃO E COMPACTAÇÃO DE ATERRO COM SOLO PREDOMINANTEMENTE ARENOSO - EXCLUSIVE SOLO, ESCAVAÇÃO, CARGA E TRANSPORTE, AF_11/2019	m³	858,00	ATERRO EM TODO O TERRENO (CAMADA DE 0,20 M): (66,00*65,00)*0,20 = 858,00 M³	
4.1.2	AREIA PARA ATERRO - POSTO JAZIDA/FORNECEDOR (RETIRADO NA JAZIDA, SEM TRANSPORTE)	m³	858,00	AREIA PARA EXECUÇÃO DE ATERRO: (80,00*73,50)*0,20 = 1176,00 M³ ACUMULADO ANTERIOR = 858,00 M³ MEDIÇÃO ATUAL = 318,00 M³	
4.1.3	TRANSPORTE COM CAMINHÃO BASCULANTE DE 10 M³, EM VIA URBANA PAVIMENTADA, DMT ATÉ 30 KM (UNIDADE: M³XKM), AF_07/2020	M³XKM	25.740,00	TRANSPORTE DO MATERIAL PARA ATERRO: (1176,00*30,00) = 35280,00 M³XKM ACUMULADO ANTERIOR = 25740,00 M³XKM MEDIÇÃO ATUAL = 9540,00 M³XKM	
4.1.4	ESCAVADEIRA HIDRÁULICA SOBRE ESTEIRAS, CAÇAMBA 0,80 M3, PESO OPERACIONAL 17,8 T, POTÊNCIA LÍQUIDA 110 HP - CHP DIURNO, AF_10/2014	CHP	100,00	100,00 HORAS	
4.1.5	MOTONVELADORA POTÊNCIA BÁSICA LÍQUIDA (PRIMEIRA MARCHA) 125 HP, PESO BRUTO 13032 KG, LARGURA DA LÂMINA DE 3,7 M - CHP DIURNO, AF_06/2014	CHP	50,00	50,00 HORAS	
4.1.6	ROLO COMPACTADOR VIBRATÓRIO TANQUE AÇO LISO, POTÊNCIA 58 HP, PESO SEM/COM LASTRO 6,5/8,4 T, LARGURA DE TRABALHO 1,2 M - CHP DIURNO, AF_06/2014	CHP	50,00	50,00 HORAS	
4.2	PASSEIO DE CONCRETO				
4.2.1	EXECUÇÃO DE PASSEIO (CALÇADA) OU PISO DE CONCRETO COM CONCRETO MOLDADO IN LOCO, FEITO EM OBRA, ACABAMENTO CONVENCIONAL, NÃO ARMADO, AF_08/2022	m²	10,07	PASSEIO EXTERNO: (252,00*2,00*0,06) + PASSEIO INTERNO: (238,00*2,00*0,06) = 58,56 M² MEIO-DO: 20,28 M² MEDIÇÃO ATUAL = 10,07 M² ADITIVO = 28,20 M²	
4.3	PISO DE CONCRETO (NÃO ARMADO)				
4.3.1	EXECUÇÃO DE PASSEIO (CALÇADA) OU PISO DE CONCRETO COM CONCRETO MOLDADO IN LOCO, FEITO EM OBRA, ACABAMENTO CONVENCIONAL, NÃO ARMADO, AF_08/2022	m²	12,99	PISOS DE CONCRETO DAS ÁREAS CIRCULARES, DAS ÁREAS DOS PERGOLADOS E DA ÁREA SOB O LETREIRO: (90,42+18,10+1,76*2+29,00*2+49,69)*0,06 = 12,99 M²	
4.4	PISO DE CONCRETO ARMADO (ÁREA DA ACADEMIA)				
4.4.1	EXECUÇÃO DE PASSEIO (CALÇADA) OU PISO DE CONCRETO COM CONCRETO MOLDADO IN LOCO, FEITO EM OBRA, ACABAMENTO CONVENCIONAL, ESPESSURA 9 CM, ARMADO, AF_08/2022	m²	113,10	PISO DA ÁREA DA ACADEMIA (CONCRETO ARMADO): 113,10 M²	
4.5	PISO DE CONCRETO ARMADO (PISTA DE CORRIDA)				
4.5.1	EXECUÇÃO DE PASSEIO (CALÇADA) OU PISO DE CONCRETO COM CONCRETO MOLDADO IN LOCO, FEITO EM OBRA, ACABAMENTO CONVENCIONAL, ESPESSURA 8 CM, ARMADO, AF_08/2022	m²	234,76	PISO DA PISTA DE CORRIDA (CONCRETO ARMADO): 234,76 M²	
4.5.2	PINTURA DE PISO COM TINTA ACRÍLICA, APLICAÇÃO MANUAL, 2 DEMÃOS, INCLUSO FUNDO PREPARADOR, AF_05/2021	m²	341,00	PINTURA DO PISO DA PISTA: 341,00 M²	
4.5.3	PINTURA DE DEMARCAÇÃO DE VAGA COM TINTA ACRÍLICA, E = 10 CM, APLICAÇÃO MANUAL, AF_05/2021	M	234,76	PINTURA DAS MARCAÇÕES DO PISO DA PISTA: 234,76 M	
4.6	INTERTRAVADO				
4.6.1	EXECUÇÃO DE PASSEIO EM PISO INTERTRAVADO, COM BLOCO RETANGULAR COR NATURAL DE 20 X 10 CM, ESPESSURA 6 CM, AF_10/2022	m²	557,49	ÁREA DE INTERTRAVADO: 557,49 M²	
4.7	GUIA (MEIO-FIO)				
4.7.1	ASSENTAMENTO DE GUIA (MEIO-FIO) EM TRECHO RETO, CONFECCIONADA EM CONCRETO PRÉ-FABRICADO, DIMENSÕES 100X15X13X30 CM (COMPRIMENTO X BASE INFERIOR X BASE SUPERIOR X ALTURA), AF_01/2024	M	508,54	MEIO-FIO DO PASSEIO DE CONCRETO: 329,44 M	

Aerton Magno N. da Silva  
Eng. Civil  
CREA - 32617PE / 1801682453

HE CONSTRUTORA E ESTRUTURAS LTDA  
CNPJ: 27.603.095/0001-94  
Rua Gustavo Monteiro dos Santos, nº 893  
Centro, Camocim de São Félix - PE

HE CONSTRUTORA E ESTRUTURAS LTDA  
CNPJ: 27.603.095/0001-94  
Rua Gustavo Monteiro dos Santos, nº 893  
Centro, Camocim de São Félix - PE



## PREFEITURA MUNICIPAL DE CAMOCIM DE SÃO FÉLIX - PE

## MEMÓRIA DE CÁLCULO - 5º BOLETIM DE MEDIÇÃO

ITEM	DESCRIÇÃO	UND	QUANT.	MEMÓRIA DE CÁLCULO
OBRA:	CONSTRUÇÃO DE UMA PRAÇA ÀS MARGENS DA PE-103, NA ENTRADA DA CIDADE DE CAMOCIM DE SÃO FÉLIX - PE			
LOCAL:	MUNICÍPIO DE CAMOCIM DE SÃO FÉLIX - PE			
4.7.3	PINTURA DE PISO COM TINTA ACRÍLICA, APLICAÇÃO MANUAL, 2 DEMÃOS, INCLUSO FUNDO PREPARADOR. AF_05/2021	m²	217,81	PINTURA DOS MEIO-FIOS: $(780,00 \times 0,30) \times (1100 \times 0,20) = 454,00 \text{ M}^2$ MEDIÇÃO ATUAL = 217,81 M² ADITIVO = 236,19 M²
4.8	<b>RAMPA DE ACESSIBILIDADE</b>			
4.8.1	RAMPA DE ACESSIBILIDADE EM CONCRETO MOLDADO IN LOCO, EM CALÇADA NOVA COM LARGURA MENOR À 3,00 M, FCK 25MPa, COM PISO PODOTÁTIL. AF_03/2024	m²	2,00	RAMPA DE ACESSIBILIDADE: $(2,00 \times 1,00) = 2,00 \text{ M}^2$
4.9	<b>VIA DE ACESSO</b>			
4.9.1	REGULARIZAÇÃO E COMPACTAÇÃO DE SUBLEITO DE SOLO PREDOMINANTEMENTE ARENOSO. AF_11/2019	m²	541,10	ÁREA DA VIA DE ACESSO: 541,10 M²
4.9.2	EXECUÇÃO DE PAVIMENTO EM PARALELEPÍEDOS, REJUNTAMENTO COM ARGAMASSA TRAÇO 1:3 (CIMENTO E AREIA). AF_05/2020	m²	512,88	ÁREA DO PAVIMENTO DA VIA DE ACESSO: 512,88 M²
4.9.3	ASSENTAMENTO DE GUIA (MEIO-FIO) EM TRECHO RETO, CONFECCIONADA EM CONCRETO PRÉ-FABRICADO, DIMENSÕES 100X15X13X30 CM (COMPRIMENTO X BASE INFERIOR X BASE SUPERIOR X ALTURA). AF_01/2024	M	18,85	MEIO-FIO DE CONTORNO DA ÁREA CIRCULAR DA VIA DE ACESSO: 18,85 M
4.0.4	PINTURA DE PISO COM TINTA ACRÍLICA, APLICAÇÃO MANUAL, 2 DEMÃOS, INCLUSO FUNDO PREPARADOR. AF_05/2021	m²	5,66	PINTURA DO MEIO-FIO: 5,66 M²
4.0.5	EXECUÇÃO DE PASEIO (CALÇADA) OU PISO DE CONCRETO COM CONCRETO MOLDADO IN LOCO, FEITO EM OBRA, ACABAMENTO CONVENCIONAL, NÃO ARMADO. AF_08/2022	m²	1,69	PISO DE CONCRETO DA ÁREA CIRCULAR DA VIA DE ACESSO (NÃO ARMADO): $(29,22 \times 0,06) = 1,69 \text{ M}^2$
5.0	<b>CISTERNAS</b>			
5.1	CISTERNA ENTERRADA, ALVENARIA EM BLOCO CERÂMICO E ESTRUTURA DE CONCRETO, DIMENSÕES 3,00 X 3,00 X 1,60 M	UND	2,00	2,00 UND
6.0	<b>ÁREA DOS BRINQUEDOS</b>			
6.1	<b>COLCHÃO DE AREIA</b>			
6.1.1	COLCHÃO DE AREIA	m²	67,00	COLCHÃO DE AREIA COM ESPESSURA DE 20 CM: $(335,00 \times 0,20) = 67,00 \text{ M}^2$
6.2	<b>MAQUINÁRIOS</b>			
6.2.1	GANGORRA COM 3 PRANCHAS EM AÇO INDUSTRIAL OU MADEIRA (SERGIPARK OU SIMILAR)	un	1,00	1,00 UND
6.2.2	BRINQUEDO - BALANÇO DUPLD, MODELO M117, DA LÚDICO BRINQUEDOS INTELIGENTES OU SIMILAR	un	1,00	1,00 UND
6.2.3	ESCORREGADEIRA EM MADEIRA C/2,50M DE PISTA (SERGIPARK OU SIMILAR)	un	1,00	1,00 UND
6.2.4	BRINQUEDO - PLAY AVENTURA, MODELO M-205, DA LÚDICO BRINQUEDOS INTELIGENTES OU SIMILAR - FORNECIMENTO E MONTAGEM	un	1,00	1,00 UND
7.0	<b>EQUIPAMENTOS DA ACADEMIA</b>			
7.1	EQUIPAMENTO DE GINÁSTICA - BARRAS PARALELAS EM TUBO DE FERRO GALV. Ø=1 1/2", SERGIPARK OU SIMILAR	Un	2,00	2,00 UND
7.2	EQUIPAMENTO DE GINÁSTICA - SURF DUPLD - GALVANIZADO - REV 01	un	2,00	2,00 UND
7.3	EQUIPAMENTO DE GINÁSTICA - CAVALGADA SIMPLES - GALVANIZADO - REV 01	un	2,00	2,00 UND
7.4	EQUIPAMENTO DE GINÁSTICA - PEITORAL C/ PUXADOR. ARTICULAÇÃO SUPERIOR	UND	2,00	2,00 UND
8.0	<b>PERGOLADOS</b>			
8.1	INSTALAÇÃO DE PERGOLADO DE MADEIRA, EM MAÇARANDUBA, ANGELIM OU EQUIVALENTE DA REGIÃO, FIXADO COM CONCRETO SOBRE PISO DE CONCRETO EXISTENTE. AF_11/2021	m²	58,00	$(29,00 \times 2) = 58,00 \text{ M}^2$
8.2	PINTURA TINTA DE ACABAMENTO (PIGMENTADA) ESMALTE SINTÉTICO BRILHANTE EM MADEIRA, 2 DEMÃOS. AF_01/2021	m²	116,57	ÁREA DE PINTURA DOS PERGOLADOS: 116,57 M²
9.0	<b>INSTALAÇÕES ELÉTRICAS</b>			
9.1	<b>INFRAESTRUTURA</b>			
9.1.1	QUADRO DE DISTRIBUIÇÃO DE ENERGIA EM CHAPA DE AÇO GALVANIZADO, DE SOBREPOR, COM BARRAMENTO TRIFÁSICO, PARA 19 DISJUNTORES DIN 100A - FORNECIMENTO E INSTALAÇÃO. AF_10/2020	UN	1,00	1,00 UND
9.1.2	DISJUNTOR MONOPOLAR TIPO DIN, CORRENTE NOMINAL DE 16A - FORNECIMENTO E INSTALAÇÃO. AF_10/2020	UN	10,00	10,00 UND
9.1.3	DISJUNTOR BIPOLAR TIPO DIN, CORRENTE NOMINAL DE 25A - FORNECIMENTO E INSTALAÇÃO. AF_10/2020	UN	6,00	6,00 UND
9.2	<b>ELETRODUTOS E CABOS</b>			
9.2.1	ELETRODUTO RÍGIDO ROSCÁVEL, PVC, DN 32 MM (1"), PARA CIRCUITOS TERMINAIS, INSTALADO EM LAJE - FORNECIMENTO E INSTALAÇÃO. AF_03/2023	M	250,00	250,00 M
9.2.2	CABO DE COBRE FLEXÍVEL ISOLADO, 2,5 MM², ANTI-CHAMA 450/750 V, PARA CIRCUITOS TERMINAIS - FORNECIMENTO E INSTALAÇÃO. AF_03/2023	M	200,00	200,00 M
9.2.3	ELETRODUTO RÍGIDO ROSCÁVEL, PVC, DN 25 MM (3/4"), PARA CIRCUITOS TERMINAIS, INSTALADO EM LAJE - FORNECIMENTO E INSTALAÇÃO. AF_03/2023	M	100,00	100,00 m
9.2.4	CABO DE COBRE PP CORDPLAST 3 X 6,0 MM², 450/750V - FORNECIMENTO E INSTALAÇÃO	M	400,00	400,00 M
9.3	<b>CAIXAS E ATERRAMENTO</b>			
9.3.1	CAIXA ENTERRADA ELÉTRICA RETANGULAR, EM ALVENARIA COM TUBOS CERÂMICOS MACIÇOS, FUNDO COM BRITA, DIMENSÕES INTERNAS: 0,6X0,6X0,6 M. AF_12/2020	UN	30,00	30,00 UND
9.3.2	HASTE DE ATERRAMENTO, DIÂMETRO 5/8", COM 3 METROS - FORNECIMENTO E INSTALAÇÃO. AF_08/2023	UN	23,00	23,00 UND
9.4	<b>POSTES E REFLETORES</b>			

Aerton Magno N. da Silva  
Eng. Civil  
CREA - 32617PE / 1801682453

HE CONSTRUTORA E ESTRUTURAS LTDA  
CNPJ: 17.603.095/0001-94  
R. Gustavo Monteiro dos Santos, nº 893  
Cidade, Camocim de São Félix - PE

HE CONSTRUTORA E ESTRUTURAS LTDA  
CNPJ: 17.603.095/0001-94  
R. Gustavo Monteiro dos Santos, nº 893  
Cidade, Camocim de São Félix - PE



PREFEITURA MUNICIPAL DE CAMOCIM DE SÃO FÉLIX - PE

CAMOCIM DE SÃO FÉLIX

MEMÓRIA DE CÁLCULO - 5º BOLETIM DE MEDIÇÃO

ITEM	DESCRIÇÃO	UMD	QUANT.	MEMÓRIA DE CÁLCULO
<b>OBRA:</b> CONSTRUÇÃO DE UMA PRAÇA ÀS MARGENS DA PE-103, NA ENTRADA DA CIDADE DE CAMOCIM DE SÃO FÉLIX - PE				
<b>LOCAL:</b> MUNICÍPIO DE CAMOCIM DE SÃO FÉLIX - PE				
9.4.1	CONJUNTO DE ILUMINAÇÃO C/04 PÉTALAS E LÂMPADAS DE LED 120W, MONTADA EM POSTE DE AÇO GALVANIZADO CIRCULAR, CHUMBADOR DE AÇO E FIAÇÃO - H= 9 M	UND	12,00	12,00 UND
9.4.2	POSTE DECORATIVO EM ALUMÍNIO PRETO COM 2 GLOBOS LEITOSOS, INCLUSIVE LÂMPADAS FLUORESCENTES COMPACTAS 23W	UND	10,00	10,00 UND
9.4.3	REFLETOR SLIM LED 100W DE POTÊNCIA, BRANCO FRIO, 6500K, AUTOVOLT, MARCA G-LIGHT OU SIMILAR	un	5,00	5,00 UND
10.0	<b>JARDINEIRAS</b>			
10.1	ESCAVAÇÃO MANUAL DE VALA COM PROFUNDIDADE MENOR DO IGUAL A 1,30 M, AF_02/2021	m³	9,37	ESCAVAÇÃO PARA EMBASAMENTO DAS DUAS JARDINEIRAS: $(71,98+21,02) \times 0,30 \times 0,30 = 8,37 \text{ M}^3$
10.2	REATERRO MANUAL DE VALAS, COM COMPACTADOR DE SOLDOS DE PERCUSSÃO, AF_08/2023	m³	2,79	REATERRO DA ESCAVAÇÃO DAS DUAS JARDINEIRAS: $(71,98+21,02) \times 0,10 \times 0,30 = 2,79 \text{ M}^3$
10.3	ALVENARIA DE VEDAÇÃO DE BLOCOS CERÂMICOS FURADOS NA HORIZONTAL DE 14X9X19 CM (ESPESSURA 14 CM, BLOCO DEITADO) E ARGAMASSA DE ASSENTAMENTO COM PREPARO MANUAL, AF_12/2021	m²	27,90	EMBASAMENTO DAS DUAS JARDINEIRAS: $(71,98+21,02) \times 0,30 = 27,90 \text{ M}^2$
10.4	ALVENARIA DE VEDAÇÃO DE BLOCOS CERÂMICOS FURADOS NA HORIZONTAL DE 9X19X19 CM (ESPESSURA 9 CM) E ARGAMASSA DE ASSENTAMENTO COM PREPARO MANUAL, AF_12/2021	m²	46,50	ALVENARIA DE ELEVAÇÃO DAS DUAS JARDINEIRAS: $(71,98+21,02) \times 0,50 = 46,50 \text{ M}^2$
10.5	CHAPISCO APLICADO EM ALVENARIA (SEM PRESEÇA DE VÁDS) E ESTRUTURAS DE CONCRETO DE FACHADA, COM COLHER DE PEDREIRO, ARGAMASSA TRAÇO 1:3 COM PREPARO MANUAL, AF_10/2022	m²	93,00	REVESTIMENTO DAS DUAS JARDINEIRAS: $(71,98+21,02) \times 0,50 \times 2 = 93,00 \text{ M}^2$
10.6	MASSA ÚNICA, EM ARGAMASSA TRAÇO 1:2:8, PREPARO MANUAL, APLICADA MANUALMENTE EM PAREDES INTERNAS DE AMBIENTES COM ÁREA MAIOR DOE 10M², E = 17,5MM, COM TALISCAS, AF_03/2024	m²	93,00	REVESTIMENTO DAS DUAS JARDINEIRAS: $(71,98+21,02) \times 0,50 \times 2 = 93,00 \text{ M}^2$
10.7	TAMPO EM CONCRETO ARMADO, ESP= 8,00 CM	m²	37,20	TAMPO DE CONCRETO ARMADO DAS DUAS JARDINEIRAS COM LARGURA DE 40 CM: $(71,98+21,02) \times 0,40 = 37,20 \text{ M}^2$
10.8	PINTURA DE PISO COM TINTA ACRÍLICA, APLICAÇÃO MANUAL, 2 DEMAS, INCLUSO FUNDO PREPARADOR, AF_05/2021	m²	98,58	PINTURA DAS DUAS JARDINEIRAS: $(71,98+21,02) \times 0,50 + (71,98+21,02) \times 0,40 + (71,98+21,02) \times 0,08 \times 2 = 98,58 \text{ M}^2$
10.9	ATERRO MANUAL DE VALAS COM AREIA PARA ATERRO, AF_08/2023	m²	36,62	ATERRO DA ÁREA INTERNA DAS JARDINEIRAS: $(75,00+16,56) \times 0,40 = 36,62 \text{ M}^2$
10.10	APLICAÇÃO DE ADUBO EM SOLO, AF_05/2018	m²	91,56	APLICAÇÃO DE ADUBO NA ÁREA INTERNA DAS DUAS JARDINEIRAS: $(75,00+16,56) = 91,56 \text{ M}^2$
11.0	<b>BANCOS / MESAS / LIXEIRAS / PISANTE DE MADEIRA / OUTROS</b>			
11.1	BANCO COM ENCOSTO, COMPR=1,50M, LARGURA=30CM, PÉ DE FERRO FUNDIDO E CDM 10 RÉGUAS DE MADEIRA, INCLUSIVE PINTURA	un	10,00	10,00 UND
11.2	MESA COM TAMPO 1,00 X 1,00 M EM CONCRETO ARMADO SOBRE TUBO DE CONCRETO ARMADO Ø=0,40 M, E 4 BANCOS EM CONCRETO ARMADO Ø=0,40 M, COM PINTURA ACRÍLICA	UND	4,00	4,00 UND
11.3	LIXEIRA EM FIBRA DE VIDRO, COM CAPACIDADE 50L, COM SUPORTE (POSTE), FIBERGLASS, REF. CLPD1085 OU SIMILAR	un	16,00	16,00 UND
11.4	MASTRO TRIPLO EM TUBO FERRO GALVANIZADO, ALT (ÚTIL)= 6M (3,80M X 2' + 2,20M X 1 1/2'), INCLUSIVE BASE DE CONCRETO CICLÓPICO - REV 01	un	1,00	1,00 UND
11.5	PISANTE DE MADEIRA COM EUCALIPTO TRATADO	UND	196,00	196,00 UND
12.0	<b>LETREIRO, PLACAS E BINALIZAÇÃO</b>			
12.1	<b>LETREIRO EM ACM</b>			
12.1.1	LETREIRO EM ACM COM NOME DA CIDADE, INCLUSIVE ESTRUTURA DE FIXAÇÃO	UND	1,00	1,00 UND
12.1.2	CONCRETO ARMADO FCK=15MPA FABRICADO NA OBRA, ADENSADO E LANÇADO, PARA USO GERAL, COM FORMAS PLANAS EM COMPENSADO RESINADO 12MM (05 USOS)	M²	1,41	$(5,65 \times 0,50 \times 0,50) = 1,41 \text{ M}^2$
12.1.3	PONTO DE LUZ EM TETO OU PAREDE, COM ELETRODUTO DE PVC FLEXÍVEL SANFONADO EMBUTIDO Ø 3/4"	UND	41,00	41,00 UND
12.1.4	LÂMPADA TUBULAR LED DE 18/20 W, BASE G13 - FORNECIMENTO E INSTALAÇÃO, AF_02/2020_PS	UND	41,00	41,00 UND
12.2	<b>TOTENS E PLACAS INFORMATIVAS</b>			
12.2.1	TOTEM EM ACM COM BASE DE CONCRETO (TOTEM COM NOME DA PRAÇA)	UND	1,00	TOTEM COM NOME DA PRAÇA: 1,00 UND
12.2.2	TOTEM EM CONCRETO COM TEXTURA ACRÍLICA PARA RECEBIMENTO DE PLACA INFORMATIVA (TOTEM DAS ÁRVORES)	UND	3,00	TOTEM PARA PLACA INFORMATIVA SOBRE AS TRÊS ÁRVORES DO TIPO PAU-BRASIL: 3,00 UND
12.2.3	TOTEM EM GRANITO COM PLACA DE INAUGURAÇÃO	UND	1,00	TOTEM EM GRANITO COM PLACA DE INAUGURAÇÃO: 1,00 UND
13.0	<b>JARDINAGEM</b>			
13.1	PLANTIO DE GRAMA ESMERALDA OU SÃO CARLOS OU CURITIBANA, EM PLACAS, AF_05/2022	m²	1.479,60	ÁREA TOTAL DE GRAMA DA PRAÇA: 1479,60 M²
13.2	PLANTIO DE ÁRVORE ORNAMENTAL COM ALTURA DE MUDA MAIOR DOE 2,00 M E MENOR OU IGUAL A 4,00 M, AF_05/2018	UN	12,00	ÁRVORES DO TIPO "JACARANDA MIMOSFOLIA" E "CEDRO-ROSA": $(6 \times 6) = 12,00 \text{ UND}$
13.3	PLANTIO DE PALMEIRA COM ALTURA DE MUDA MENOR OU IGUAL A 2,00 M, AF_05/2018	UN	11,00	ÁRVORES DO TIPO "PALMEIRA LACA": 11,00 UND
13.4	PLANTA - PAU BRASIL (CESALPINIA ECHINATA LAM), H=1,80M, FORNECIMENTO E PLANTIO	un	3,00	ÁRVORES DO TIPO "PAU-BRASIL": 3,00 UND
13.5	PLANTA - SAMAMBAIA C/1,00M, FORNECIMENTO E PLANTIO	un	100,00	ARBUSTOS DO TIPO "SAMAMBAIA": 100,00 UND
13.6	PLANTIO DE ARBUSTO OU CERCA VIVA, AF_05/2018	UN	200,00	ARBUSTOS DO TIPO "LOURO INGLÊS" E "AGMÊ": $(100 \times 100) = 200,00 \text{ UND}$
13.7	FORNECIMENTO E PLANTIO DE HERBÁCEAS ORNAMENTAIS (JASMIN MANGA)	un	200,00	PLANTAS DO TIPO "LAMBARI" E "LAMBARI ROXO": $(100 \times 100) = 200,00 \text{ UND}$

Aerton Magno N. da Silva  
Eng. Civil  
CREA - 32607PE / 1801682453

HE CONSTRUTORA E ESTRUTURAS LTDA  
CNPJ: 27.603.095/0001-94  
Rua Gustavo Monteiro dos Santos, nº 893  
Centro, Camocim de São Félix - PE

PREFEITURA DE CAMOCIM DE SÃO FÉLIX  
5º BOLETIM DE MEDIÇÃO

OBRA: CONSTRUÇÃO DE UMA PRAÇA ÀS MARGENS DA PE-103, NA ENTRADA DA CIDADE DE CAMOCIM DE SÃO FÉLIX - PE

LOCAL: MUNICÍPIO DE CAMOCIM DE SÃO FÉLIX - PE

RELATÓRIO FOTOGRÁFICO

Foto 01



Foto 02



Foto 03

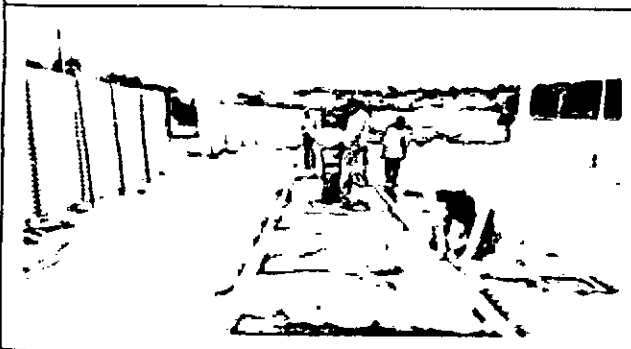

Foto 04



Foto 05



Foto 06

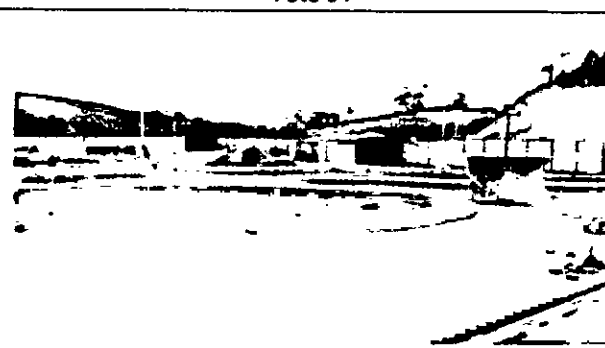

Foto 07

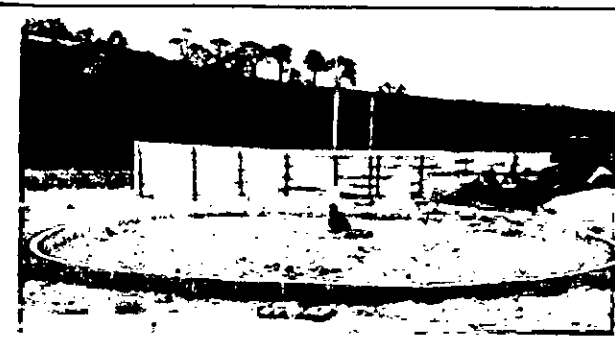

Foto 08



Aerton Magno da Silva  
Eng.º Civil  
CREA - 32617PE/1801682453

CONSTRUTORA E ESTRUTURAS LTDA  
CNPJ: 27.603.095/0001-94  
J. Gustavo Monteiro dos Santos, nº 893  
Centro, Camocim de São Félix - PE

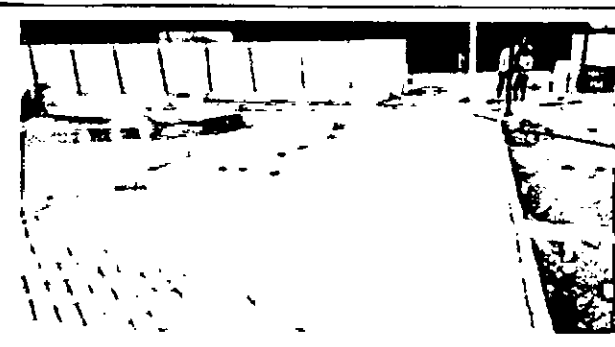
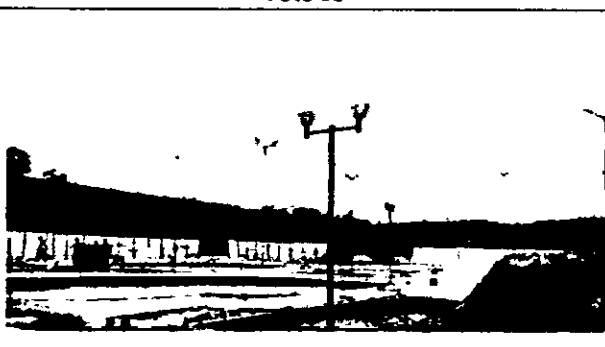

PREFEITURA DE CAMOCIM DE SÃO FÉLIX  
5º BOLETIM DE MEDIÇÃO

OBRA: CONSTRUÇÃO DE UMA PRAÇA ÀS MARGENS DA PE-103, NA ENTRADA DA CIDADE DE CAMOCIM DE SÃO FÉLIX - PE

LOCAL: MUNICÍPIO DE CAMOCIM DE SÃO FÉLIX - PE

RELATÓRIO FOTOGRÁFICO

Foto 09



Foto 10



Foto 11



Foto 12



Foto 13

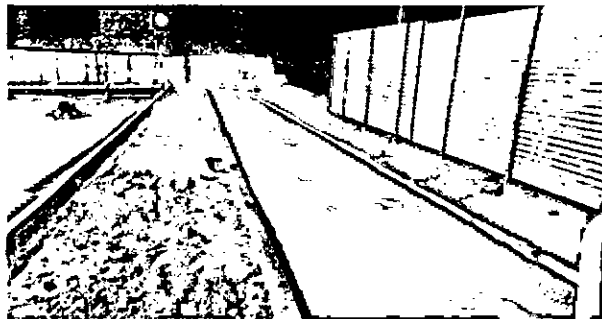

Foto 14

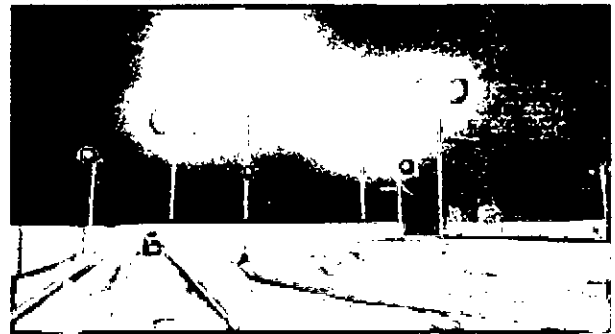

Foto 15

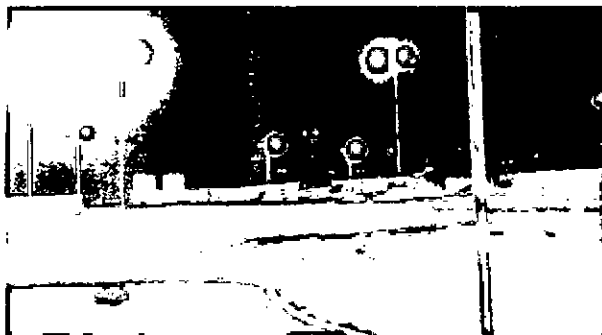

Foto 16

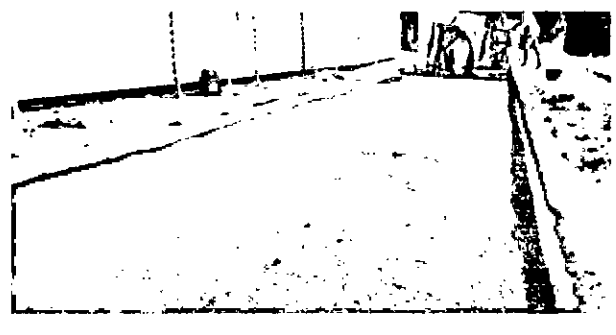

Aerton Magno N. da Silva  
Eng. Civil  
CREA - 32617PB/1801682453

A  
E CONSTRUTORA E ESTRUTURAS LTDA  
CNPJ: 27.003.095/0001-94  
Rua Gustavo Monteiro dos Santos, nº 893  
Centro, Camocim de São Félix - PE

PREFEITURA DE CAMOCIM DE SÃO FÉLIX  
5º BOLETIM DE MEDIÇÃO

OBRA: CONSTRUÇÃO DE UMA PRAÇA ÀS MARGENS DA PE-103, NA ENTRADA DA CIDADE DE CAMOCIM DE SÃO FÉLIX - PE  
LOCAL: MUNICÍPIO DE CAMOCIM DE SÃO FÉLIX - PE

RELATÓRIO FOTOGRÁFICO

Foto 17



Foto 18



Foto 19



Foto 20

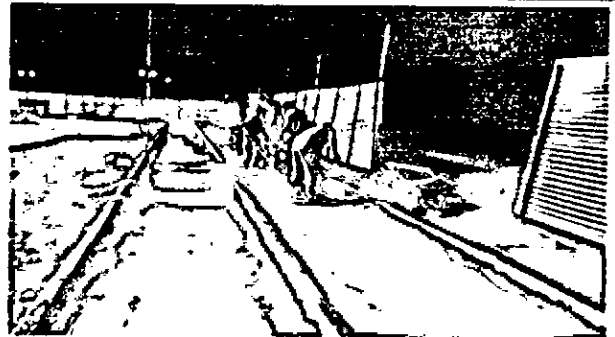

Foto 21



Foto 22

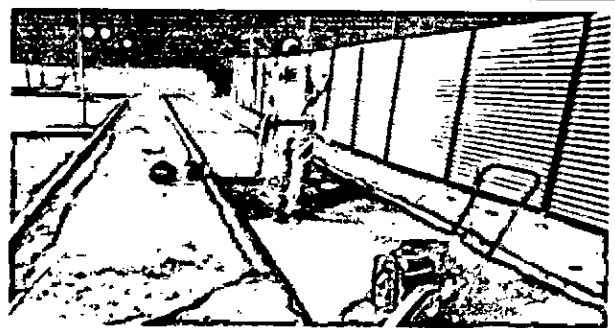

Foto 23



Foto 24

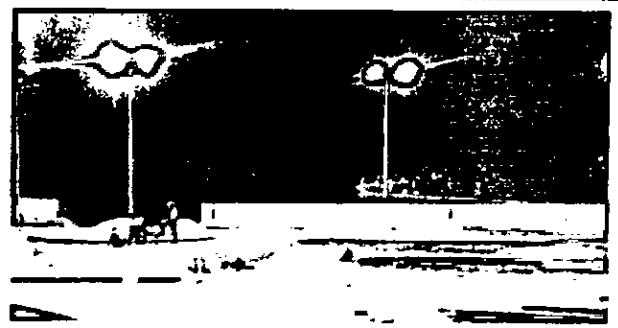
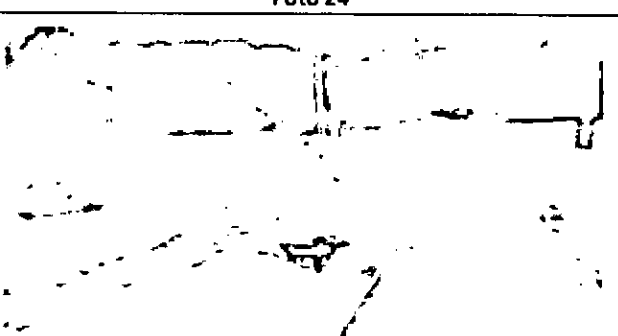

Aerton Magno N. da Silva  
Eng.º Civil  
CREA - 32617PE / 1801682453

CONSTRUTORA E ESTRUTURAS LTDA  
CNPJ: 27.223.095/0001-94  
Rua Gustavo Monteiro dos Santos, nº 893  
Centro, Camocim de São Félix - PE

PREFEITURA DE CAMOCIM DE SÃO FÉLIX  
5º BOLETIM DE MEDIÇÃO

OBRA: CONSTRUÇÃO DE UMA PRAÇA ÀS MARGENS DA PE-103, NA ENTRADA DA CIDADE DE CAMOCIM DE SÃO FÉLIX - PE  
LDCAL: MUNICÍPIO DE CAMOCIM DE SÃO FÉLIX - PE

RELATÓRIO FOTOGRÁFICO

Foto 25



Foto 26



Foto 27

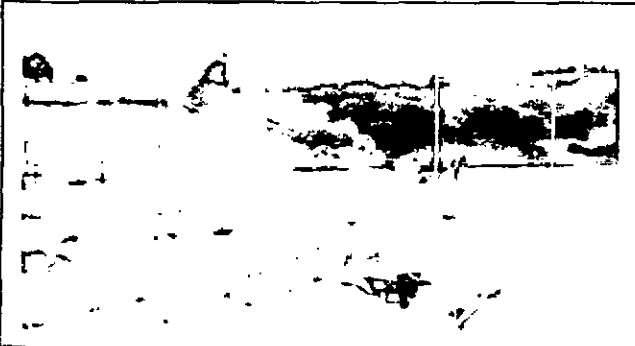

Foto 28



Foto 29

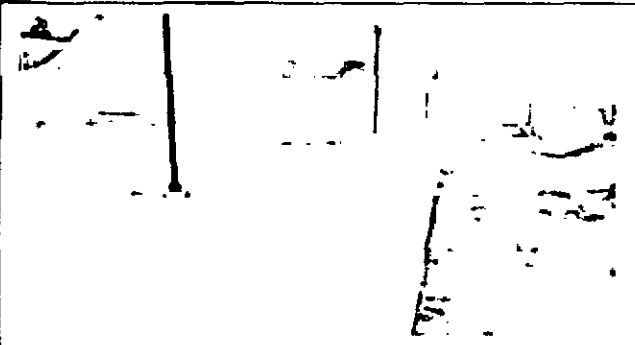

Foto 30



Foto 31

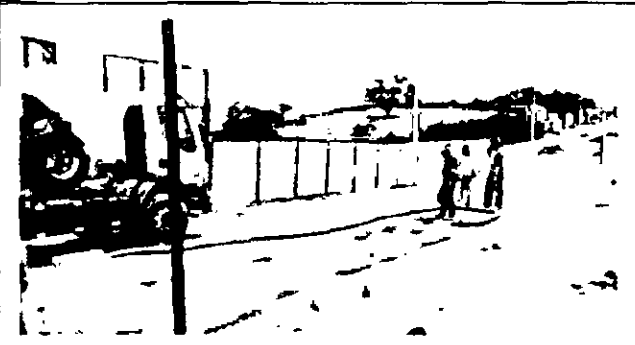

Foto 32



Aerton Magno N. da Silva  
Eng.º Civil  
CREA - 32617PE / 1801682453

CONSTRUTORA E ESTRUTURAS LTDA  
CNPJ: 27.603.095/0001-94  
Rua Gustavo Monteiro dos Santos, nº 89  
Centro, Camocim de São Félix - PE

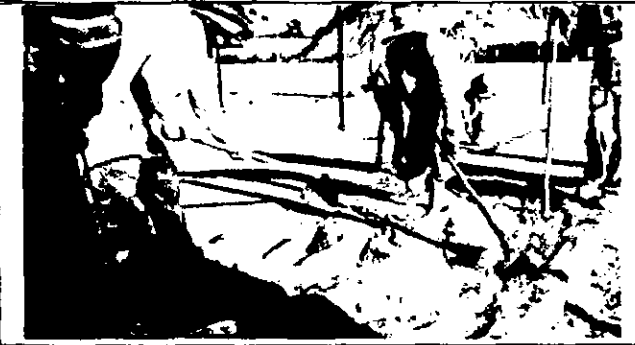
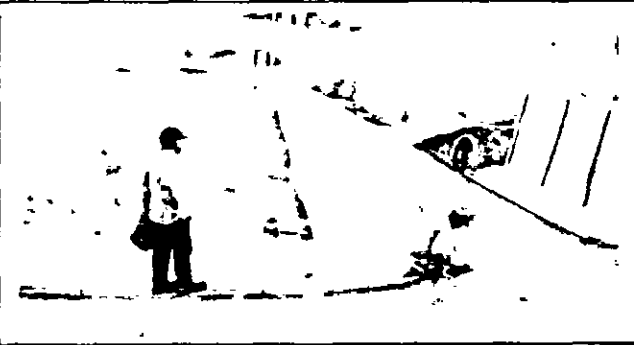
PREFEITURA DE CAMOCIM DE SÃO FÉLIX  
5º BOLETIM DE MEDIÇÃO

OBRA: CONSTRUÇÃO DE UMA PRAÇA ÀS MARGENS DA PE-103, NA ENTRADA DA CIDADE DE CAMOCIM DE SÃO FÉLIX - PE  
LOCAL: MUNICÍPIO DE CAMOCIM DE SÃO FÉLIX - PE

RELATÓRIO FOTOGRÁFICO

Foto 33



Foto 34



Foto 35



Foto 36



Foto 37



Foto 38



Foto 39



Foto 40

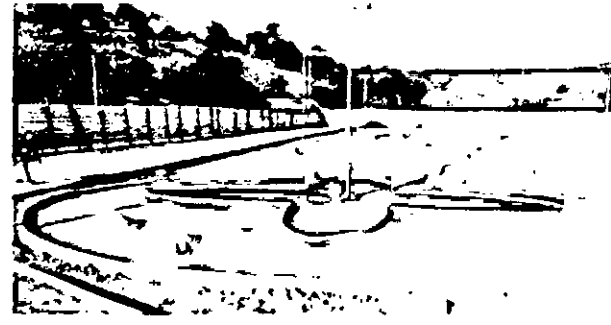
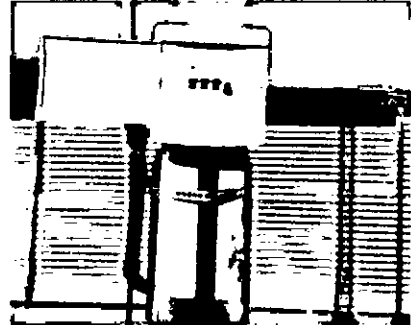

Aerton Magno N. da Silva  
Eng. Civil  
CREA - 32617/PE / 1801682453

CONSTRUTORA E ESTRUTURAS LTDA  
CNPJ: 27.433.095/0001-94  
Rua Justino Monteiro dos Santos, nº 89 -  
Centro, Camocim de São Félix - PE

PREFEITURA DE CAMOCIM DE SÃO FÉLIX  
5º BOLETIM DE MEDIÇÃO

OBRA: CONSTRUÇÃO DE UMA PRAÇA ÀS MARGENS DA PE-103, NA ENTRADA DA CIDADE DE CAMOCIM DE SÃO FÉLIX - PE

LOCAL: MUNICÍPIO DE CAMOCIM DE SÃO FÉLIX - PE

RELATÓRIO FOTOGRÁFICO

Foto 41



Foto 42



Foto 43



Foto 44

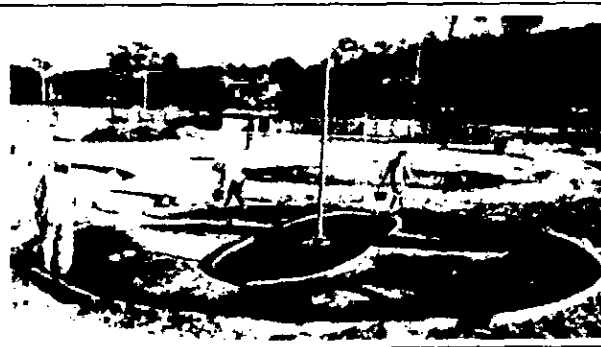

Aerton Magno N. da Silva  
Eng. Civil  
CREA - 32617/PE / 1801682453

CONSTRUTORA E ESTRUTURAS LTDA  
CNPJ: 27.603.095/0001-94  
Gustavo Monteiro dos Santos, n° 893  
Centro, Camocim de São Félix - PE

**Comprovante de transferência eletrônica disponível**

Gerenciador Financeiro CAIXA

<b>Tipo de TED:</b>	TED para terceiros
<b>Conta origem:</b>	2192 / 006 / 00672004-8
<b>Tipo de conta:</b>	01 - Conta Corrente
<b>Tipo de pessoa:</b>	JURÍDICA
<b>Nome:</b>	CAMOCIM DE SAO FELIX GAB FNDE
<b>CPF/CNPJ:</b>	10.766.129/0001-69

<b>Banco:</b>	001 - BCO DO BRASIL S.A. 0000000 - 00000000
<b>Tipo de conta:</b>	01 - Conta Corrente
<b>Conta destino:</b>	1710 / 00000162108
<b>Tipo de pessoa:</b>	JURÍDICA
<b>Nome:</b>	H E
<b>CPF/CNPJ:</b>	27.603.095/0001-94
<b>Valor:</b>	R\$ 208.835,63
<b>Valor da tarifa:</b>	R\$ 12,00
<b>Finalidade:</b>	10 - Crédito em Conta
<b>Identificação da operação:</b>	51 PAGAMENTO FORNECEDOR
<b>Histórico:</b>	

<b>Data de débito:</b>	31/10/2024
<b>Data / Hora da operação:</b>	31/10/2024 09:00:01

<b>Código da operação:</b>	00106812
<b>Chave de segurança:</b>	R9A2F98HL6TPJ21T

DEBITO REALIZADO COM SUCESSO. A PREVISAO DO CREDITO NA CONTA DESTINO E DE 60 MINUTOS.

Operação realizada com sucesso conforme as informações fornecidas pelo cliente.

Autorizo a CAIXA a debitar o valor da tarifa vigente de TED na data agendada.

SAC CAIXA: 0800 726 0101

Pessoas com deficiência auditiva: 0800 726 2492

Ouvidoria: 0800 725 7474

Alô CAIXA: 0800 104 0104



PREFEITURA MUNICIPAL DE CAMOCIM DE SÃO FÉLIX

Praça São Felix, Nº 20 - Centro - Camocim de São Félix/PE
10766129/0001-69 Exercício: 2024

ORDEM DE PAGAMENTO

ORDEM DE PAGAMENTO 06106

DATA: 31/10/2024 VENCTO:30/10/2024 PAGTO: 31/10/2024

Credor.: H E CONSTRUTORA E ESTRUTURAS LTD. CNPJ: 27.603.095/0001-94 Cod: 9814
Endereço: RUA GUSTAVO MONTEIRO DOS SANTOS,
Cidade.: CAMOCIM DE SAO FELIX CEP: 55665-000

Discriminação..:

VALOR SUBEMPENHO NESTA DATA PARA PAGAMENTO DA NF 797 REFERENTA AO 5º BM PA
RCIAL. AO CONTRATO 247/2024. CONFORME PL 047/2024, CONCORRENCIA ELETRONI
CA 002/2024, PARA CONSTRUÇÃO DE UMA PRAÇA NAS MARGENS DA PE 103 NA ENTRADA DA
CIDADE DE CAMOCIM DE SAO FELIX/PE. RECURSOS DO BEM DE USO PATRIMONIAL
Valor 226.012,58

(duzentos e vinte e seis mil e doze reais e cinquenta e oito centavos) \* \* \* \* \*
\* \* \* \* \*
\* \* \* \* \*

Despesa Bruta: . . . . . RR\$ 226.012,58

Table with 9 columns: EMP/SUB, N., LOCAL, FUNCIONAL, NATUREZA, VALOR, ANULAÇÃO, DESCONTO, LÍQUIDO. Row 1: 1441 / 3, GL 020901, 15.451.0150.1027.0000, 4.4.90.51.00, RR\$ 226.012,58, RR\$ 0,00, RR\$ 17.176,95, RR\$ 208.835,63. Row 2: TOTAL, RR\$ 226.012,58, RR\$ 0,00, RR\$ 17.176,95, RR\$ 208.835,63

Despesa Líquida: . . . . . RR\$ 208.835,63

ORDEM DE PAGAMENTO

PAGUE-SE \_\_/\_\_/\_\_

George do Carmo Bezerra
Prefeito

Pagamento efetuado com o(s) seguinte(s) Recurso(s):

Table with 4 columns: Banco, Conta, Cheque, Valor R\$. Row 1: 104, 00672004-8, transf, RR\$ 208.835,63. Row 2: TOTAL, RR\$ 208.835,63

Despesa paga em 31/10/2024 Com os recursos acima discriminados

Flávio José Cabral de Brito Oliveira
Tesoureiro

RECIBO: Recebi (emos) o valor constante deste (s) Empenho (s)

Ass: \_\_\_\_\_ Nome: \_\_\_\_\_
CGC/CPF: \_\_\_\_\_



**PREFEITURA MUNICIPAL DE CAMOCIM DE SÃO FÉLIX**  
Praça São Felix, Nº 20 - Centro - Camocim de São Félix/PE  
CNPJ: 10766129/0001-69

**NOTA DE LIQUIDAÇÃO**  
1622 / 1

NOTA DE LIQUIDAÇÃO Nº <b>1</b>		TIPD: GL	FICHA: 1260	DATA: 30/10/2024	REQUISIÇÃO Nº:
LICITAÇÃO: DISPENSA			DOCUMENTO:	VENCIMENTO: 30/10/2024	
NOME:	H E CONSTRUTORA E ESTRUTURAS LTDA		27.603.095/0001-94	CÓDIGO: 9814	
ENDEREÇO:	RUÁ GUSTAVO MONTEIRO DOS SANTOS,	893	55665-000	CAMOCIM DE SAO FELIX	
DESCRIÇÃO DO MATERIAL E/OU SERVIÇO					VALOR TOTAL
VALOR SUBEMPENHO NESTA DATA PARA PAGAMENTO DA NF 798 REFERENTA AO 6º BM 1º BM 2º TERMO ADITIVO PARCIAL. AO CONTRATO 247/2024. CONFORME PL 047/2024, CONCORRENCIA ELETRONICA 002/2024, PARA CONSTRUÇÃO DE UMA PRAÇA NAS MARGENS DA PE 103 NA ENTRADA DA CIDADE DE CAMOCIM DE SAO FELIX/PE. RECURSOS DO REPASSE DA EMENDA PARLAMENTAR DE Nº 202339130001, E DEMAIS CLAUSULAS DO CONTRATO.					<b>71.933,26</b>
CÓDIGO		CLASSIFICAÇÃO DA DESPESA EMPENHADA			
02 02 09 01 4.4.90.51.99 15.451.0150.1027.0000		PREFEITURA MUNICIPAL DEPARTAMENTO DE SERVIÇOS DE OBRAS PÚBLICAS OUTRAS OBRAS E INSTALAÇÕES CONSTRUÇÃO, AMPLIAÇÃO E OU/ REFORMA DE PRAÇAS, PARQUES E JARDINS			
Fonte de Recurso			Código de Aplicação		
0 05 80 0	Recursos não Destinados a Contrapartida TRANSFERÊNCIAS E CONVÊNIOS FEDERAIS-VINCULADOS Recursos de Convênio Recursos não Destinados a Contrapartida		110 003	GERAL EMENDAS	
VALOR DO EMPENHO		LIQUIDADD ATÉ A DATA	VALOR DESTA LIQUIDAÇÃO	SALDO A LIQUIDAR	
71.933,26		71.933,26	71.933,26	0,00	
Descontos:				Valor Líquido R\$:	
IRRF- OUTROS RENDIMENTOS-PRINCIPAL			863,20	<b>66.466,33</b>	
ISSQN - PRINCIPAL			1.438,67		
INSS PRESTADOR DE SERVIÇOS PESSOA JURIDICA - EFD-REINF			3.165,06		
VALOR A SER PAGO R\$		<b>66.466,33</b>			
setenta e um mil, novecentos e trinta e três reais e vinte e seis centavos .....					
LIQUIDAÇÃO AUTORIZADO EM		30/10/2024			
A DESPESA REFERENTE A ESTA LIQUIDAÇÃO, FOI DEVIDAMENTE PROCESSADA, ENCONTRANDO-SE EM ORDEM PARA PAGAMENTO					
DATA			 Anderson Luis Lemos de Melo Sec. de Infra Estrutura Matrícula: 25840		
LIQUIDADO			ORDEM DE PAGAMENTO, PAGUE-SE:		
DATA			DATA		
 Departamento de Contabilidade			 Gilson de Castro Bezerra CPF: 031.411.334-76 Prefeito		
DESPESA PAGA EM				RECIBO	
BANCO	CONTA	CHEQUE	VALOR	RECEBI(EMOS) D VALOR CONSTANTE DESTE SUBEMPENHO.	
104	672.004-8	TRANSF.	66.466,33		
 Flávio José Cabral de Brito Oliveira CPF: 027.947.324-98 Tesoureiro				NOME: CNPJ/CPF:	



**Contrato nº 247/2024**  
**Processo licitatório nº 047/2024**  
**Concorrência eletrônica nº 002/2024**

**CONSTRUÇÃO DE 01 (UMA) PRAÇA NAS MARGENS DE PE 103 NA  
ENTRADA DA CIDADE DE CAMOCIM DE SÃO FELIX**

**EMENDA PARLAMENTAR Nº202339130001**

# **NOTAS FISCAIS CERTIDÕES**



**HE CONSTRUTORA E ESTRUTURAS LTOA**

Rua Getúlio Monteiro dos Santos, 803 - Centro - Camocim de São Félix - PE - 55665-000

E-mails: [heconstrutoralicitacoes@gmail.com](mailto:heconstrutoralicitacoes@gmail.com) / [heconstrutora.cf@gmail.com](mailto:heconstrutora.cf@gmail.com)

**CNPJ: 27.803.095/0001-94**



**Contrato nº 247/2024**  
**Processo licitatório nº 047/2024**  
**Concorrência eletrônica nº 002/2024**

**CONSTRUÇÃO DE 01 (UMA) PRAÇA NAS MARGENS DE PE 103 NA  
ENTRADA DA CIDADE DE CAMOCIM DE SÃO FELIX**

**EMENDA PARLAMENTAR Nº202339130001**

**6º BOLETIM DE MEDIÇÃO**  
**1º BOLETIM DE MEDIÇÃO -2º TERMO ADITIVO**

**Em anexo:**

- 1. Nota Fiscal**
- 2. Boletim de Medição**
- 3. Memória de Cálculo**
- 4. Composição de Custo**
- 5. Diário de Obra**
- 6. ART E CNO**
- 7. Crea da Empresa**
- 8. Relação de Folha de Pagamento com Alocação em CNO**
- 9. FGTS com Comprovante de Pagamento**
- 10. Previdenciário DCTFWeb, (Recibo)**
- 11. Certidões fiscais**

**PREFEITURA DE CAMOCIM DE SÃO FELIX****SECRETARIA DE ADMINISTRAÇÃO E FINANÇAS****NFSe Nota Fiscal de Serviços Eletrônica**Praça São Félix N° 26 - Centro, CEP 55665-000 - Camocim de São Félix - PE  
TEL.: (81)3743-1156 CNPJ: 10.766.129/0001-69

Número da Nota:

**08888798**

Competência:

**OUT/2024**

Data e Hora Emissão:

**30/10/2024 13:38:58**

Código de Verificação:

**JZGE-MNSGW****INFORMAÇÕES FISCAIS**

Exigibilidade do ISS:

**EXIGÍVEL**

Regime de Tributação:

**NORMAL**

Município de Incidência do ISS:

**CAMOCIM DE SÃO FÉLIX - PE**

Local da Prestação:

**CAMOCIM DE SÃO FÉLIX - PE**

Número do RPS:

Série do RPS:

Tipo do RPS:

Emissão do RPS:

ISS Retido:

**SIM****PRESTADOR DE SERVIÇOS**

CPF/CNPJ:

**27.683.895/0001-94**

Inscrição Municipal:

**1670**

Nome/Razão Social:

**H E CONSTRUTORA E ESTRUTURAS LTDA**

Endereço:

**GUSTAVO MONTEIRO DOS SANTOS ,NOVO. 893 CASA**

Município:

**CAMOCIM DE SÃO FÉLIX**UF: **PE**CEP: **8**

E-mail:

TEL:

**TOMADOR DE SERVIÇOS**

CPF/CNPJ:

**10.766.129/0001-69**

Inscrição Municipal:

**341**

Inscrição Estadual:

**---**

Nome/Razão Social:

**PREFEITURA MUNICIPAL DE CAMOCIM DE SÃO FÉLIX**

Endereço:

**SAO FELIX, 0020 PREFEITURA CENTRO**

Município:

**CAMOCIM DE SÃO FÉLIX**UF: **PE**CEP: **8**

E-mail:

**DISCRIMINAÇÃO DOS SERVIÇOS**

05 - BM 01 DO 2 TERMO ADITIVO DE VALOR - CONSTRUÇÃO DE UMA NOVA PRAÇA AS MARGENS DA PE-103 #OTD 1 - V.U.NQ.:R\$71.933,26 - TOTAL:R\$71.933,26

REFERENTE (R) [CURSO DE] EMENDA - 202339130001- ANDRE FERREIRA), SERVIÇOS DE CONTRUÇÃO DE 01 (UMA) PRAÇA NAS MARGENS DA PE-103, LOCALIZADA NA ENTRADA DA CIDADE, NO MUNICÍPIO DE CAMOCIM DE SÃO FELIX, DE ACORDO COM O CONTRATO N 247/2024, PROCESSO LICITATORIO N 047/2024, CONCORRÊNCIA ELETRONICA N 002/2024, CONFORME 05 BOLETIM DE MEDICAO, 01 BOLETIM DE MEDICAO DO 2 TERMO ADITIVO DE VALOR EM ANEXO.

OBS:

MÃO DE OBRA 40% 28.773,30

MATERIAL 60% 43.159,96

INSS 3.165,06

ISS 1.438,67

IRPJ 853,20

DADOS BANCARIOS:

AG: 1710-8

CC: 16210-8

BANCO DO BRASIL

**VALOR TOTAL DA NOTA = R\$ 71.933,26**

Atividade Prestada:

**500283 - CONSTRUCAO CIVIL EM GERAL (6,00 UFM)TRANSP. DE ESTUDANTE, LOCAÇÃO DE M**

Código CNAE:

**4120400****702 - 702 - Execução, por administração, empreitada ou subempreitada, de obras de construção civil, hidráulica ou elétrica e de outras**

Valor Líquido (R\$)	Valor das Deduções (R\$)	Base de Cálculo (R\$)	Alíquota (%)	Valor do ISS (R\$)
65.747,00	0,00	71.933,26	3,00%	2.158,00
COFINS (R\$)	INSS (R\$)	PIS (R\$)	CSLL (R\$)	IRRF (R\$)
0,00	3.165,06	0,00	0,00	863,20
Outras Retenções(R\$)	0,00			

**OUTRAS INFORMAÇÕES**

- Esta NFS-e foi emitida com respaldo no decreto de Nº13/2012.

- O ISS desta NFS-e não é RETIDO pelo Tomador de Serviço.

- Data de vencimento do ISS deste NFS-e: 15/11/2024.

<https://www.tributo.municipais.com.br/NFE-CamocimSaoFelix/notaFiscalAction.do?operacao=verificarAutenticidade>

61679334917427

<https://www.tributo.municipais.com.br/NFE-CamocimSaoFelix/notaFiscalAction.do?operacao=verificarAutenticidade> acesse o site para verificar a



**PREFEITURA MUNICIPAL DE CAMOCIM DE SÃO FÉLIX**  
**SECRETARIA DE INFRAESTRUTURA**

COMITADORA HE CONSTRUTORA E ESTRUTURAS LTDA

CNPJ: 27.603.095/0005-34

PROCESSO: 047/2024

VIGÊNCIA DO CONTRATO: 12 MESES

CONCORRÊNCIA: 002/2024

CONTRATO: 247/2024

PLANO DE REPROGRAMAÇÃO CONTRATUAL										QUADRO RESUMO							
Item	Código	Banco	Descrição	Unid	Quant	Valor Unit	Valor Unit com BDI	Total	Quant	Valor Total	% Por Item	INFORMAÇÕES		ADITIVO		% POR CATEGORIA	
												RDI	DEFLATOR K	VALOR ACRÉSCIMO	VALOR ITENS NOVOS		VALOR ADITIVO
OPERAÇÃO DE UMA PRAÇA S MARGENS DA PE-103, NA ENTRADA DA CIDADE DE CAMOCIM DE SÃO FÉLIX - PE										NOVO VALOR		NOVO VALOR		NOVO VALOR			
PLANO DE REPROGRAMAÇÃO CONTRATUAL										R\$ 959.102,65		R\$ 959.102,65		R\$ 959.102,65			
PLANO DE REPROGRAMAÇÃO CONTRATUAL										R\$ 959.102,65		R\$ 959.102,65		R\$ 959.102,65			
1.1	PMSEZ (00)	PROPRIO	ADMINISTRAÇÃO LOCAL	UNID	1,00	AS	11.220,99	AS	1,00	AS	0,00%	AS	AS	AS	AS	AS	AS
2.8			PLACA DE CIMA	M²	6,00	R\$	362,05	R\$	6,00	R\$	0,00%	R\$	R\$	R\$	R\$	R\$	R\$
7.1	103689	SNAP1	FORNHEIRO VTD E INSTALAÇÃO DE PRAÇA DE CIMA COM CIMA GALVANIZADA E ESTRUTURA DE MADEIRA. AF. 02/2022. PS.	M²	6,00	R\$	362,05	R\$	6,00	R\$	0,00%	R\$	R\$	R\$	R\$	R\$	R\$
8.8	98451	SNAP1	SERVIÇOS P/REPARAÇÃO E CANTAMENTO DE CIMA. APARAR COM TILHA METALICA. AF. 03/2024	M²	6,00	R\$	362,05	R\$	6,00	R\$	0,00%	R\$	R\$	R\$	R\$	R\$	R\$
1.7	48	ORSE	MARCAÇÃO FECHADA POR IF PEQUENO PARA DEPOSITO DE CIMENTO E ALMOZARHADO (5-18,77 M2) COM MALLERAS NOVOS.	M²	1,00	R\$	11.901,67	R\$	1,00	R\$	0,00%	R\$	R\$	R\$	R\$	R\$	R\$
3.3	98461	SNAP1	ESTRUTURA DE MADEIRA PREVISORA PARA S.PONTE DE CIMA DA GUIA FEIADA DE 1000 LITROS. AF. 03/2024. PS.	UN	1,00	R\$	5.533,30	R\$	1,00	R\$	0,00%	R\$	R\$	R\$	R\$	R\$	R\$
5.4	103623	SNAP1	CANHA D'ÁGUA EM POLIURETANO, 1000 JUNTOS (INCLUIDOS TUBOS, CONJUNTO E TORNEIRA DE BOM).	UN	1,00	R\$	655,26	R\$	1,00	R\$	0,00%	R\$	R\$	R\$	R\$	R\$	R\$
3.5	CJSE1	SEINERA	FORNECIMENTO E INSTALAÇÃO DE AGUA.	UN	1,00	R\$	1.336,68	R\$	1,00	R\$	0,00%	R\$	R\$	R\$	R\$	R\$	R\$
3.6	CJSE0	SEINERA	INSTALAÇÕES PREVISORIAS DE AGUA LÓGICA.	UN	1,00	R\$	1.435,09	R\$	1,00	R\$	0,00%	R\$	R\$	R\$	R\$	R\$	R\$
3.7	4175	ORSE	UBICAÇÃO DE PRAÇAS COM PIQUEIROS DE MADEIRA.	M²	4.333,26	R\$	0,87	R\$	4.333,26	R\$	0,00%	R\$	R\$	R\$	R\$	R\$	R\$
4.8			PREÇO / PAVIMENTAÇÃO	M²	433,78	R\$	2.849,88	R\$	433,78	R\$	0,00%	R\$	R\$	R\$	R\$	R\$	R\$
4.9			REDELEÇÃO E COMPACTAÇÃO DE ATERRO	M²	390,18	R\$	390,18	R\$	390,18	R\$	0,00%	R\$	R\$	R\$	R\$	R\$	R\$
4.1.1	96186	SNAP1	PRELEÇÃO E COMPACTAÇÃO DE ATERRO COM SOLO PREDOMINANTEMENTE ARENOSO - EXCLUSIV. SOLO. ESCOVAÇÃO, CARGA E TRANSPORT. AF. 11/2019	M²	85,00	R\$	8,50	R\$	85,00	R\$	0,00%	R\$	R\$	R\$	R\$	R\$	R\$
4.1.3	368	SNAP1	ÁREA PARA ATERRO - POSTO JARDIM/FORNECEDOR RETRIDO NO JARDIM, SEM TRANSPORTE	M²	1.176,00	R\$	44,41	R\$	52,13	R\$	0,00%	R\$	R\$	R\$	R\$	R\$	R\$
4.1.3	95475	SNAP1	TRANSPORTE COM CAMINHÃO BASCULANTE DE 10M³ (UNIDADE) MÊS) AF. 07/2020	M3/MH	35.280,00	R\$	2,21	R\$	77.968,80	R\$	0,00%	R\$	R\$	R\$	R\$	R\$	R\$
4.1.4	90991	SNAP1	ESCALAFONIA HIDRÁULICA SÓMBRIL LSTRERIAS, CAÇAMBA QUADRO, PESO OPERACIONAL 178 T, POTÊNCIA ÚTIL 118 HP. C/P DIÁRIO AF. 30/2014	CHP	100,00	R\$	196,70	R\$	196,70	R\$	0,00%	R\$	R\$	R\$	R\$	R\$	R\$
4.1.5	59912	SNAP1	MOTOCICLOTA POTÊNCIA MÁSCA LEGUA (PRIMEIRA MARCHA) 125 HP, PESO BRUTO 130,32 KG, LARGURA DA LAMINA DE 3,7 M. C/P DIÁRIO AF. 06/2024	CHP	50,00	R\$	252,01	R\$	252,01	R\$	0,00%	R\$	R\$	R\$	R\$	R\$	R\$
4.1.6	3867	SNAP1	ROLIO COMPACTADOR VIBRATÓRIO TAREFA 4,400 USO, POTENCIA 5 HP, PESO SEMCOPILASTRO 657,95 KG, LARGURA DE TRABALHO 1,2 M. C/P DIÁRIO AF. 06/2024	CHP	50,00	R\$	155,60	R\$	155,60	R\$	0,00%	R\$	R\$	R\$	R\$	R\$	R\$
4.2			PREÇO DE CONCRETO	M³	22.214,10	R\$	22.214,10	R\$	22.214,10	R\$	93,87%	R\$	R\$	R\$	R\$	R\$	R\$
4.2.1	94990	SNAP1	PREÇO DE CONCRETO (C/C/CA) OU PISO DE CONCRETO COM CONCRETO MOLDADO NÍVEL 0,00. FITO EM OBRA, ACABAMENTO CONVENCIONAL, ESPESURA 8 CM. AF. 08/2022	M³	30,36	R\$	731,69	R\$	22.214,10	R\$	0,00%	R\$	R\$	R\$	R\$	R\$	R\$
4.3			PREÇO DE CONCRETO ARMADO	M³	9.805,77	R\$	9.805,77	R\$	9.805,77	R\$	0,00%	R\$	R\$	R\$	R\$	R\$	R\$
4.3.1	94990	SNAP1	PREÇO DE CONCRETO ARMADO (C/C/CA) OU PISO DE CONCRETO COM CONCRETO MOLDADO NÍVEL 0,00. FITO EM OBRA, ACABAMENTO CONVENCIONAL, NÃO ARMADO. AF. 08/2022	M³	12,99	R\$	71,29	R\$	9.805,77	R\$	0,00%	R\$	R\$	R\$	R\$	R\$	R\$
4.4			PREÇO DE PASSARELA	M	61,83	R\$	61,83	R\$	61,83	R\$	0,00%	R\$	R\$	R\$	R\$	R\$	R\$
4.4.1	94990	SNAP1	PREÇO DE PASSARELA (C/C/CA) OU PISO DE CONCRETO COM CONCRETO MOLDADO NÍVEL 0,00. FITO EM OBRA, ACABAMENTO CONVENCIONAL, ESPESURA 8 CM. AF. 08/2022	M	113,10	R\$	66,70	R\$	66,70	R\$	0,00%	R\$	R\$	R\$	R\$	R\$	R\$
4.5			PREÇO DE CONCRETO ARMADO (PISO DE CONCRETO)	M²	28.421,19	R\$	28.421,19	R\$	28.421,19	R\$	-100,00%	R\$	R\$	R\$	R\$	R\$	R\$
4.5.1	94994	SNAP1	PATILHAÇÃO DE PISO (C/C/CA) OU PISO DE CONCRETO COM CONCRETO MOLDADO NÍVEL 0,00. FITO EM OBRA, ACABAMENTO CONVENCIONAL, ESPESURA 8 CM. AF. 08/2022	M²	134,76	R\$	66,70	R\$	20.352,69	R\$	0,00%	R\$	R\$	R\$	R\$	R\$	R\$
4.5.2	102491	SNAP1	PINTURA DE PISO COM TINTA ACR ÚCA, APLICAÇÃO MANUAL, 2 DEMAS, INCLUSO FUNDO PREPARADOR AF. 08/2021	M²	341,00	R\$	2.114,34	R\$	7.108,74	R\$	38,47%	R\$	R\$	R\$	R\$	R\$	R\$





**PREFEITURA MUNICIPAL DE CAMOCIM DE SÃO FÉLIX**  
SECRETARIA DE INFRAESTRUTURA

CONTRATADA - HE CONSTRUTORA E ESTRUTURAS LTDA  
CNPJ: 17.607.095/0001-94  
PROCESSO: 047/2024  
CONCORRÊNCIA: 002/0024  
VIGÊNCIA DO CONTRATO: 13 MESES  
CONTRATO: 247/2024

**PLANILHA DE REPROGRAMAÇÃO CONTRATUAL**

Item	Código	Benefício	Quantidade	Unidade	Valor Unit. (R\$)	Valor Unit. com IPI (R\$)	Total	Quantidade	Valor Total (R\$)	% Por Item	Informações	Quantidade	Valor Total (R\$)	% Por Categoria
7.3	9144	ORÇAMENTO DE GASTOS CAVALARIA SIMPLES - CONTRATO 047/2024	2,00	R\$	1.841,78	2.296,75	R\$ 4.573,50		R\$ 4.573,50	0,00%		2,00	R\$ 4.573,50	7,49%
7.4	PMCSF 009	ORÇAMENTO DE GASTOS REFORÇO C/ PULADOR AUTOCALIBRANTE	2,00	R\$	2.411,90	3.005,05	R\$ 6.416,95		R\$ 6.416,95	0,00%		2,00	R\$ 6.416,95	1,85%
8.8		INSTALAÇÃO DE REGULAÇÃO DE MARCHA EM MACAMORIVA ANGELINHA DO VALENTE DA CONCEIÇÃO ESSENETE AS 13/07/2021 PINTURA INTERNA DE ACABAMENTO INCORPORADA	16,00	m²	203,86	253,11	R\$ 14.640,38		R\$ 14.640,38	0,00%		16,00	R\$ 14.640,38	
8.1	10114	SMAP	116,57	m²	33,46	16,71	R\$ 1.947,88		R\$ 1.947,88	0,00%		116,57	R\$ 1.947,88	
8.2	10220	SMAP					R\$ 84.127,27		R\$ 84.127,27				R\$ 84.127,27	
8.8		INSTALAÇÃO DE LAMPADAS	1.113,44				R\$ 1.113,44		R\$ 1.113,44				R\$ 1.113,44	
9.1.1	10187	SMAP	1,00	R\$	39,42	444,26	R\$ 444,26		R\$ 444,26	0,00%		1,00	R\$ 444,26	
9.1.2	91524	SMAP	10,00	R\$	10,95	13,59	R\$ 135,90		R\$ 135,90	0,00%		10,00	R\$ 135,90	
9.1.3	91463	SMAP	8,00	R\$	59,69	66,66	R\$ 533,28		R\$ 533,28	0,00%		8,00	R\$ 533,28	
9.2.1	91860	SMAP	258,20	R\$	11,15	13,84	R\$ 1.440,00		R\$ 1.440,00	0,00%		258,20	R\$ 1.440,00	
9.2.2	91976	SMAP	200,00	R\$	3,02	3,74	R\$ 148,00		R\$ 148,00	0,00%		200,00	R\$ 148,00	
9.2.2	91862	SMAP	100,00	R\$	8,07	10,01	R\$ 1.001,00		R\$ 1.001,00	0,00%		100,00	R\$ 1.001,00	
9.2.4	11753	ORSE	400,00	R\$	15,91	19,75	R\$ 7.960,00		R\$ 7.960,00	0,00%		400,00	R\$ 7.960,00	
9.3.1	97888	SMAP	30,00	R\$	384,83	477,80	R\$ 14.334,00		R\$ 14.334,00	0,00%		30,00	R\$ 14.334,00	
9.3.2	96985	SMAP	23,00	R\$	96,75	119,50	R\$ 2.745,50		R\$ 2.745,50	0,00%		23,00	R\$ 2.745,50	
9.4		POSTES E BRULETORES					R\$ 52.832,38		R\$ 52.832,38				R\$ 52.832,38	
9.4.1	PMCSF 007	PRÓPRIO	12,00	R\$	3.099,75	3.846,64	R\$ 46.181,68	1,00	R\$ 3.846,64	4,1%		13,00	R\$ 50.037,37	
9.4.2	PMCSF 009	PRÓPRIO	10,00	R\$	492,43	611,38	R\$ 6.113,80		R\$ 6.113,80	0,00%		10,00	R\$ 6.113,80	
9.4.3	13148	ORSE	5,00	R\$	84,56	104,90	R\$ 524,90		R\$ 524,90	0,00%		5,00	R\$ 524,90	
10.1	93219	SMAP	4,17	R\$	14,21	92,13	R\$ 771,12		R\$ 771,12	0,00%		4,17	R\$ 771,12	
10.1	93282	SMAP	2,79	R\$	23,18	28,78	R\$ 80,29		R\$ 80,29	0,00%		2,79	R\$ 80,29	
10.2	102215	SMAP	27,90	R\$	109,40	136,07	R\$ 1.746,15		R\$ 1.746,15	0,00%		27,90	R\$ 1.746,15	
10.4	103319	SMAP	46,50	R\$	70,38	87,38	R\$ 4.083,17		R\$ 4.083,17	0,00%		46,50	R\$ 4.083,17	

**QUADRO RESUMO**

INFORMAÇÕES	ADITIVO	% POR CATEGORIA
RDI	VALOR ACRÉSCIMO VALOR ITENS NOVOS	7,49%
DEFLATOR K	R\$57.672,55	1,85%
VALOR DO CONTRATO	R\$71.933,26	9,34%
NOVO VALOR	R\$ 959.102,65	

Item	Código	Benefício	Quantidade	Unidade	Valor Unit. (R\$)	Valor Unit. com IPI (R\$)	Total	Quantidade	Valor Total (R\$)	% Por Item
7.3	9144	ORÇAMENTO DE GASTOS CAVALARIA SIMPLES - CONTRATO 047/2024	2,00	R\$	1.841,78	2.296,75	R\$ 4.573,50		R\$ 4.573,50	0,00%
7.4	PMCSF 009	ORÇAMENTO DE GASTOS REFORÇO C/ PULADOR AUTOCALIBRANTE	2,00	R\$	2.411,90	3.005,05	R\$ 6.416,95		R\$ 6.416,95	0,00%
8.8		INSTALAÇÃO DE REGULAÇÃO DE MARCHA EM MACAMORIVA ANGELINHA DO VALENTE DA CONCEIÇÃO ESSENETE AS 13/07/2021 PINTURA INTERNA DE ACABAMENTO INCORPORADA	16,00	m²	203,86	253,11	R\$ 14.640,38		R\$ 14.640,38	0,00%
8.1	10114	SMAP	116,57	m²	33,46	16,71	R\$ 1.947,88		R\$ 1.947,88	0,00%
8.2	10220	SMAP					R\$ 84.127,27		R\$ 84.127,27	
8.8		INSTALAÇÃO DE LAMPADAS	1.113,44				R\$ 1.113,44		R\$ 1.113,44	
9.1.1	10187	SMAP	1,00	R\$	39,42	444,26	R\$ 444,26		R\$ 444,26	0,00%
9.1.2	91524	SMAP	10,00	R\$	10,95	13,59	R\$ 135,90		R\$ 135,90	0,00%
9.1.3	91463	SMAP	8,00	R\$	59,69	66,66	R\$ 533,28		R\$ 533,28	0,00%
9.2.1	91860	SMAP	258,20	R\$	11,15	13,84	R\$ 1.440,00		R\$ 1.440,00	0,00%
9.2.2	91976	SMAP	200,00	R\$	3,02	3,74	R\$ 148,00		R\$ 148,00	0,00%
9.2.2	91862	SMAP	100,00	R\$	8,07	10,01	R\$ 1.001,00		R\$ 1.001,00	0,00%
9.2.4	11753	ORSE	400,00	R\$	15,91	19,75	R\$ 7.960,00		R\$ 7.960,00	0,00%
9.3.1	97888	SMAP	30,00	R\$	384,83	477,80	R\$ 14.334,00		R\$ 14.334,00	0,00%
9.3.2	96985	SMAP	23,00	R\$	96,75	119,50	R\$ 2.745,50		R\$ 2.745,50	0,00%
9.4		POSTES E BRULETORES					R\$ 52.832,38		R\$ 52.832,38	
9.4.1	PMCSF 007	PRÓPRIO	12,00	R\$	3.099,75	3.846,64	R\$ 46.181,68	1,00	R\$ 3.846,64	4,1%
9.4.2	PMCSF 009	PRÓPRIO	10,00	R\$	492,43	611,38	R\$ 6.113,80		R\$ 6.113,80	0,00%
9.4.3	13148	ORSE	5,00	R\$	84,56	104,90	R\$ 524,90		R\$ 524,90	0,00%
10.1	93219	SMAP	4,17	R\$	14,21	92,13	R\$ 771,12		R\$ 771,12	0,00%
10.1	93282	SMAP	2,79	R\$	23,18	28,78	R\$ 80,29		R\$ 80,29	0,00%
10.2	102215	SMAP	27,90	R\$	109,40	136,07	R\$ 1.746,15		R\$ 1.746,15	0,00%
10.4	103319	SMAP	46,50	R\$	70,38	87,38	R\$ 4.083,17		R\$ 4.083,17	0,00%



**PREFEITURA MUNICIPAL DE CAMOCIM DE SÃO FÉLIX**  
SECRETARIA DE INFRAESTRUTURA

CONTRATA: ME CONSTRUTORA E ESTRUTURAS LTDA CNPJ: 27.601.095/0001-94 PROCESSO: 047/2024  
VIGÊNCIA DO CONTRATO: 12 MESES  
CONCORRÊNCIA: 002/2024  
CONTRATO: 247/2024

**QUADRO RESUMO**

INFORMAÇÕES	VALOR TOTAL	% POR ITEM	ADITIVO	% POR CATEGORIA
RDI	R\$ 770.000,00	0,00%	VALOR ACRÉSCIMO	7,49%
DEFLATOR K	R\$ 959.102,65	0,00%	VALDR ITENS NOVOS	1,85%
VALDR OJ CONTRATD	R\$ 770.000,00	0,00%	VALDR ADITIVO	9,34%
NOVO VALDR	R\$ 959.102,65	0,00%		

**PLANILHA DE REPROGRAMAÇÃO CONTRATUAL**

Item	Código	Benefício	Descrição	Unid	Quant.	Valor Unit	Valor Unit com BDI	Total	Quant.	Valor Total	% Por Item	Quant.	Valor Total	% Por Categoria
10.5	07895	S/MAP	CHARGO APLICADO EM AVERBUAÇÃO EM PRESENCIA DE VÁRIOS ESTABELECIDORES DE CONCRETO DE FÁCILADA, COM CONCRETO DE FUNDIÇÃO ANGARASSA "RACO 1.3 COM PREPARO MANUA, AÉ 10/2022	m²	93,00	6,02	7,47	694,11	93,00	R\$ 694,11	0,00%	93,00	R\$ 694,11	7,49%
10.6	10451	S/MAP	MASSA ÚNICA EM ARGAMASSA TACO 1.2 B - PREPARO MANUAL APLICADA MANUALMENTE EM PAREDES INTERNAS DE AMBIENTES COM ÁREA MÁX. QUE LIMP. (E-17,2MM), COM TALSASAS AÉ 04/2024	m²	93,00	30,56	37,94	3.518,43	93,00	R\$ 3.518,43	0,00%	93,00	R\$ 3.518,43	3,70%
10.7	12019	ONSF	7 ANOS EM CONCRETO ARMADO, ESP. 10,0 CM, PINTURA DE FISO COM TINTA ACR. LACA APLICAÇÃO MANUAL, 2 DEMAYS, INCLUIDO FUJUDO PREPARADOR AÉ 05/2023	m²	37,20	342,86	307,51	11.716,91	37,20	R\$ 11.716,91	0,00%	37,20	R\$ 11.716,91	12,31%
10.8	102491	S/MAP	ATILHO MANUAL DE VALAS COM ÁREA PARA ATERRO AÉ 04/2023	m²	36,00	84,86	105,36	3.849,28	36,00	R\$ 3.849,28	0,00%	36,00	R\$ 3.849,28	4,03%
10.9	94342	S/MAP	APLICAÇÃO DE ADUBO EM SOLO AÉ 09/2014	m²	93,36	3,48	4,37	408,18	93,36	R\$ 408,18	0,00%	93,36	R\$ 408,18	0,04%
10.10	98120	S/MAP	BANCOS / METAIS / LUMINÁRIAS / PISANTE DE MADEIRA / OUTROS	m²	30,00	757,59	940,37	28.411,00	30,00	R\$ 28.411,00	0,00%	30,00	R\$ 28.411,00	2,97%
1.1	2411	ONSF	BANCO COM FOSFÓ. COMPR. 1,50M, LARGURA 30CM, PE DE FERRO HUNDIDO E COM 10 FLEGUAS DE MADEIRA, INCLUSIVE PINTURA	un	4,00	1.024,16	1.277,59	5.108,36	4,00	R\$ 5.108,36	0,00%	4,00	R\$ 5.108,36	0,05%
1.1.2	PMCSF 0007	PROPRIO	MEIA BOLA TAMPO 100 X 100 M EM CONCRETO ARMADO SOB TUBO DE CIMENTO ARMADO Ø 60,40 M, E 4 BANCOS EM CONCRETO ARMADO Ø 60,40 M COM PINTURA AGRÍCOLA	un	16,00	232,89	292,65	3.726,40	16,00	R\$ 3.726,40	0,00%	16,00	R\$ 3.726,40	0,04%
1.1.3	10516	ONSF	1 X TUBO DE FERRO DE VÍDIO, COM CAPAC. 60X 50L, COM SUPORTE (POSTE), FIBERGLASS, REF. CPTIDIM, OU SIMILAR	un	1,00	2.077,36	2.579,12	2.579,12	1,00	R\$ 2.579,12	0,00%	1,00	R\$ 2.579,12	0,03%
1.1.4	12108	ONSF	MASTRO TRINGEM-TUBO FERRO GALVANIZADO, RET. 100X100 (TUBO) X 2 + 2,00X1,172" INCLUSIVE BASE DE CONCRETO C/CELOSO - REV.01	un	196,00	30,09	37,25	7.202,60	196,00	R\$ 7.202,60	0,00%	196,00	R\$ 7.202,60	0,75%
1.1.5	PMCSF 0010	PROPRIO	PIANTO DE MADEIRA COM EDUCIPIO TRATADO	un	2,00	4.641,59	5.787,83	11.575,66	2,00	R\$ 11.575,66	0,00%	2,00	R\$ 11.575,66	1,21%
1.1.6	PMCSF 0008	PROPRIO	ESTRUTURA DE FERRETO INCLUSIVE CONCRETO ARMADO 20X30 PARA CADA UNIDADE, AGUARDAR LANCARDO PARA USO GERAL, COM FOMAS PLANA EM CONCRETO ARMADO 20X30 (20X30X0,20)	m²	2,00	1.794,95	2.236,60	4.473,20	2,00	R\$ 4.473,20	0,00%	2,00	R\$ 4.473,20	0,05%
1.2.1.1	6457	ONSF	PIANTO DE FERRO COM TUBO DE FERRO INCLUSIVE ESTRUTURA DE FERRETO	m²	1,00	7.000,40	8.741,71	8.741,71	1,00	R\$ 8.741,71	0,00%	1,00	R\$ 8.741,71	0,09%
1.2.1.3	3395	ONSF	TUBO DE FERRO SANTIADO 100X100 Ø 3/4"	un	0,00	194,70	243,37	243,37	0,00	R\$ 243,37	0,00%	0,00	R\$ 243,37	0,00%
1.2.1.4	10993	S/MAP	LAMPADA TUBULAR LED DE 18,70 W, BAIS. 013, CONCRETO E INSTALAÇÃO AÉ 02/2023, P5	un	0,00	33,73	42,16	42,16	0,00	R\$ 42,16	0,00%	0,00	R\$ 42,16	0,00%
1.2.2	PMCSF 0006	PROPRIO	TUBO EM AÇO COM BASE DE CONCRETO TUBO EM COM. NOBRE DA PRACA	un	1,00	7.000,40	8.741,71	8.741,71	1,00	R\$ 8.741,71	0,00%	1,00	R\$ 8.741,71	0,09%
1.2.2.2	PMCSF 0003	PROPRIO	TUBO EM CONCRETO COM TUBO AGRÍCOLA PARA RECEBER MÓDULO DE PLACA INFORMATIVA (TUBO EM AÇO) 40X100	un	1,00	403,18	500,83	500,83	1,00	R\$ 500,83	0,00%	1,00	R\$ 500,83	0,01%
1.2.2.3	PMCSF 0005	PROPRIO	TUBO EM CONCRETO COM PLACA DE IMPLANTAÇÃO	un	1,00	942,62	1.170,15	1.170,15	1,00	R\$ 1.170,15	0,00%	1,00	R\$ 1.170,15	0,01%
1.3.1	10396	S/MAP	PIANTO DE GRAMA ESPECIADA Ø: 1,00 X 1,00 M, COM CURTUBINA EM PLACAS Ø: 0,20/2023	m²	1479,60	19,18	28,37	41.600,00	1479,60	R\$ 41.600,00	0,00%	1479,60	R\$ 41.600,00	4,33%
1.3.2	98511	S/MAP	PIANTO DE ARGILA ORNAMENTAL COM ALTURA DE 1,00 M, Ø: 2,00 M E INCLUIDO AÇO, R 4,00 M, AÉ 05/2018	un	12,00	164,90	179,90	2.158,80	12,00	R\$ 2.158,80	0,00%	12,00	R\$ 2.158,80	0,02%
1.3.3	98516	S/MAP	PIANTO DE PALMEIRA COM ALTURA DE 1,00 M, Ø: 0,20/2018	un	11,00	332,74	412,50	4.537,50	11,00	R\$ 4.537,50	0,00%	11,00	R\$ 4.537,50	0,05%
1.3.4	9786	ONSF	PIANTO 4 PLANTAS (1 CEFALOPHYLLUM LAM.)	un	3,00	131,47	160,81	481,41	3,00	R\$ 481,41	0,00%	3,00	R\$ 481,41	0,00%
1.3.5	8761	ONSF	PIANTO 4 SAMANBAIA (1 LORON, FORTICUM INTOL)	un	100,00	78,60	91,49	9.149,00	100,00	R\$ 9.149,00	0,00%	100,00	R\$ 9.149,00	0,96%
1.3.6	98509	S/MAP	PIANTO DE ARNOSTO OU CERVA VIA AÉ 06/2018	un	200,00	51,46	61,89	12.378,00	200,00	R\$ 12.378,00	0,00%	200,00	R\$ 12.378,00	1,28%
1.3.7	3121	ONSF	ORNAMENTAIS (JASMIN, MANGA)	un	200,00	91,49	111,59	22.318,00	200,00	R\$ 22.318,00	0,00%	200,00	R\$ 22.318,00	2,34%



**PREFEITURA MUNICIPAL DE CAMOCIM DE SÃO FÉLIX**  
**SECRETARIA DE INFRAESTRUTURA**

CONTRATADA: HE CONSTRUTORA E ESTRUTURAS LTDA  
 CNPJ: 27.603.095/0001-94  
 PROCESSO: 047/2024  
 VIGÊNCIA DO CONTRATO: 32 MESES

OBRA: CONSTRUÇÃO DE UMA PRAÇA AS MARGENS DA PE-102, NA ENTRADA DA CIDADE DE CAMOCIM DE SÃO FÉLIX - PE  
 CONCORRÊNCIA  
 002/2024  
 CONTRATO: 247/2024

**PLANILHA DE REPROGRAMAÇÃO CONTRATUAL**

Item	Descrição	Quant	Unid	Valor Unit	Valor Line com BDI	Total
LAB 2.1.1	APRESENTAÇÃO FINANCIA IMPRESA FINAL COM BARRA	4.253,56	RS	3,25	13.824,07	13.824,07
				TOTAL	RS	RS 447.459,38

Acréscimo		Novos Itens	
VALOR TOTAL	% Por Item	Quant	VALOR TOTAL
RS 57.671,13	12,89%	4253,56	RS 13.824,07
RS 57.671,13		TOTAL	RS 14.261,11

Acréscimo		Novos Itens	
VALOR TOTAL	% Por Item	Quant	VALOR TOTAL
RS 959.107,65	20,00%	4253,56	RS 13.824,07
RS 959.107,65		TOTAL	RS 14.261,11

QUADRO RESUMO			
INFORMAÇÕES	ADITIVO	% POR CATEGORIA	
BDI	VALOR ACRÉSCIMO	7,49%	RS 57.671,13
DEFLATOR K	VALOR ITENS NOVOS	1,25%	RS 14.261,11
VALOR DO CONTRATO	VALOR ADITIVO	9,34%	RS 71.932,26
NOVO VALOR			RS 959.107,65

Aerton Magno Nepomuceno da Silva  
 CREA 32.617/DPE





## CÁLCULO DE RETENÇÕES

<b>VALOR TOTAL DA NDTA (R\$)</b>	<b>R\$ 71.933,26</b>
IRRJ (1,2%)	R\$ 863,20
ISS (5%)	R\$ 1.438,67
INSS	R\$ 3.165,06
<b>LÍQUIDO</b>	<b>R\$ 66.466,33</b>

Material	R\$ 43.159,96
Mão de Obra	R\$ 28.773,30





**PREFEITURA MUNICIPAL DE CAMOCIM DE SÃO FÉLIX**  
**SECRETARIA DE INFRAESTRUTURA**  
 9º BOLEM DE MEDIÇÃO - ADITIVO

CÓDIGO	UNIDADE	QUANTIDADE	PREÇO UNITÁRIO	PREÇO UNITÁRIO ORIGINAL	VALORES TOTALS	QUANTIDADES MEDIDAS		VALORES MEDIDOS (R\$)	ACRÉSCIMO ANTERIOR	ACRÉSCIMO TOTAL	VALOR DO CONTRATO REPROGRAMADO (R\$)	VIGÊNCIA DO CONTRATO: 12 MESES	PRAZO DA MEDIÇÃO: 30/07/2024	DATA DE: 30/07/2024	
						ACRÉSCIMO ANTERIOR	ACRÉSCIMO TOTAL								
						PREÇO UNITÁRIO	VALORES TOTALS								
4.1	m	49,00	R\$ 17,01	R\$ 831,59	217,81	R\$ 3.756,19	236,19	R\$ 4.012,38	R\$ 2.244,59	R\$ 6.256,97	R\$ 8.991,03	R\$ 8.991,03	R\$ 3,00	R\$ -	71,953,26
4.2	m	2,00	R\$ 181,51	R\$ 363,02	2,00	R\$ 363,02	2,00	R\$ 363,02	R\$ 363,02	R\$ 726,04	R\$ 726,04	R\$ 726,04	R\$ 0,00	R\$ -	0,00%
4.3	m	541,10	R\$ 0,95	R\$ 514,04	0,00	R\$ 0,00	0,00	R\$ 0,00	R\$ 514,04	R\$ 1.028,08	R\$ 1.542,12	R\$ 1.542,12	R\$ 541,10	R\$ 613,08	100,00%
4.4	m	512,89	R\$ 64,01	R\$ 328.311,15	47.810,51	R\$ 3.111.111,11	0,00	R\$ 0,00	R\$ 3.111.111,11	R\$ 3.439.422,22	R\$ 3.957.533,33	R\$ 3.957,53	R\$ 312,88	R\$ 42.850,31	100,00%
4.5	m	18,93	R\$ 44,81	R\$ 848,07	0,00	R\$ 0,00	0,00	R\$ 0,00	R\$ 848,07	R\$ 1.696,14	R\$ 2.544,21	R\$ 2.544,21	R\$ 18,93	R\$ 938,84	100,00%
4.6	m	3,66	R\$ 17,01	R\$ 62,04	0,00	R\$ 0,00	0,00	R\$ 0,00	R\$ 62,04	R\$ 124,08	R\$ 186,12	R\$ 186,12	R\$ 3,66	R\$ 118,63	100,00%
4.7	m	1,89	R\$ 349,32	R\$ 660,31	0,00	R\$ 0,00	0,00	R\$ 0,00	R\$ 660,31	R\$ 1.320,62	R\$ 1.981,24	R\$ 1.981,24	R\$ 1,89	R\$ 1.238,33	100,00%
4.8	UNO	2,00	R\$ 4.011,71	R\$ 8.023,42	0,00	R\$ 0,00	0,00	R\$ 0,00	R\$ 8.023,42	R\$ 16.046,84	R\$ 24.070,26	R\$ 24.070,26	R\$ 2,00	R\$ 10.913,02	100,00%
4.9	m	8,20	R\$ 128,11	R\$ 1.050,50	81,00	R\$ 8.802,82	81,00	R\$ 8.802,82	R\$ 8.802,82	R\$ 17.605,64	R\$ 26.408,46	R\$ 26.408,46	8,20	R\$ -	0,00%
4.10	m	1,29	R\$ 2.747,73	R\$ 3.543,67	1,00	R\$ 2.747,73	1,00	R\$ 2.747,73	R\$ 2.747,73	R\$ 5.495,40	R\$ 8.242,83	R\$ 8.242,83	1,29	R\$ -	0,00%
4.11	m	1,00	R\$ 1.492,23	R\$ 1.492,23	1,00	R\$ 1.492,23	1,00	R\$ 1.492,23	R\$ 1.492,23	R\$ 2.984,46	R\$ 4.476,69	R\$ 4.476,69	1,00	R\$ -	0,00%
4.12	m	1,00	R\$ 8.418,92	R\$ 8.418,92	2,00	R\$ 16.837,84	2,00	R\$ 16.837,84	R\$ 16.837,84	R\$ 33.675,68	R\$ 50.513,52	R\$ 50.513,52	1,00	R\$ -	0,00%
4.13	m	2,00	R\$ 601,19	R\$ 1.202,38	2,00	R\$ 1.202,38	2,00	R\$ 1.202,38	R\$ 1.202,38	R\$ 2.404,76	R\$ 3.607,14	R\$ 3.607,14	2,00	R\$ -	0,00%
4.14	m	2,00	R\$ 1.901,00	R\$ 3.802,00	2,00	R\$ 3.802,00	2,00	R\$ 3.802,00	R\$ 3.802,00	R\$ 7.604,00	R\$ 11.406,00	R\$ 11.406,00	2,00	R\$ -	0,00%
4.15	m	7,00	R\$ 1.841,28	R\$ 12.888,96	2,00	R\$ 3.682,56	2,00	R\$ 3.682,56	R\$ 3.682,56	R\$ 7.365,12	R\$ 11.047,68	R\$ 11.047,68	7,00	R\$ -	0,00%
4.16	m	2,00	R\$ 2.301,19	R\$ 4.602,38	2,00	R\$ 4.602,38	2,00	R\$ 4.602,38	R\$ 4.602,38	R\$ 9.204,76	R\$ 13.807,14	R\$ 13.807,14	2,00	R\$ -	0,00%
4.17	m	1,00	R\$ 201,86	R\$ 201,86	1,00	R\$ 201,86	1,00	R\$ 201,86	R\$ 201,86	R\$ 403,72	R\$ 605,58	R\$ 605,58	1,00	R\$ -	0,00%
4.18	m	118,57	R\$ 15,48	R\$ 1.837,66	16,71	R\$ 257,15	16,71	R\$ 257,15	R\$ 257,15	R\$ 514,30	R\$ 771,45	R\$ 771,45	118,57	R\$ -	0,00%
4.19	m	1,00	R\$ 137,81	R\$ 137,81	444,26	R\$ 61.408,26	444,26	R\$ 61.408,26	R\$ 61.408,26	R\$ 122.816,52	R\$ 184.224,78	R\$ 184.224,78	1,00	R\$ -	0,00%
4.20	m	14,38	R\$ 10,71	R\$ 154,17	10,00	R\$ 107,10	10,00	R\$ 107,10	R\$ 107,10	R\$ 214,20	R\$ 321,30	R\$ 321,30	14,38	R\$ -	0,00%
4.21	m	9,00	R\$ 31,99	R\$ 287,91	66,66	R\$ 2.139,66	66,66	R\$ 2.139,66	R\$ 2.139,66	R\$ 4.279,32	R\$ 6.418,98	R\$ 6.418,98	9,00	R\$ -	0,00%
4.22	m	13,00	R\$ 11,11	R\$ 144,43	11,94	R\$ 135,41	11,94	R\$ 135,41	R\$ 135,41	R\$ 270,82	R\$ 406,23	R\$ 406,23	13,00	R\$ -	0,00%
4.23	m	100,00	R\$ 1,01	R\$ 101,00	1,74	R\$ 1,74	1,74	R\$ 1,74	R\$ 1,74	R\$ 3,48	R\$ 5,22	R\$ 5,22	100,00	R\$ -	0,00%
4.24	m	299,80	R\$ 0,07	R\$ 20,99	204,01	R\$ 14,28	204,01	R\$ 14,28	R\$ 14,28	R\$ 28,56	R\$ 42,84	R\$ 42,84	299,80	R\$ -	0,00%

HE CONSTRUTORA E ESTRUTURAS LTDA  
 CNPJ: 27.603.095/0001-94  
 Rua Gustavo Monteiro dos Santos, nº 893  
 Centro, Camocim de São Félix - PE  
 CREA/PE: 161089-724  
 Eng. Civil  
 Aerton Magno N. da Silva  
 CREA - 326179/E/1801682453  
 Eng. Civil



**PREFEITURA MUNICIPAL DE CAMOCIM DE SAO FELIX**  
**SECRETARIA DE INFRAESTRUTURA**  
 OFICINA DE LICITAÇÃO

CONTRATAÇÃO DE CONSTRUÇÃO DE INFRAESTRUTURA		LOCAL: MUNICÍPIO DE CAMOCIM DE SAO FELIX - PE		PROCESSO LICITATORIO 01/72824		CONTRATO: 14/72024		VIGÊNCIA DO CONTRATO: 12 MESES		PERÍODO DA MEDIÇÃO: 30/10/2024		DATA: 30/10/2024	
COMOD	DESCRIÇÃO	QUANTIDADE	PREÇO UNITARIO	PREÇO UNITARIO COM IMPOSTOS	VALORES TOTAIS	ACUMULADO ANTERIOR	PREÇO	ACUMULADO TOTAL	ACUMULADO ANTERIOR	PREÇO	ACUMULADO TOTAL	QUANTIDADE	VALORES
9.4	TRABALHO DE CORTA E TRANSPORTE DE TERRA EM BARRAGEM DE 100M DE LARGURA E 10M DE ALTURA, COM 100M DE COMPRIMENTO	400,00	R\$ 1,93	R\$ 1,93	R\$ 7.900,00	400,00	R\$ 1,93	R\$ 7.900,00	R\$ 7.900,00	R\$ 1,93	R\$ 7.900,00	400,00	R\$ 7.900,00
9.5	TRABALHO DE CORTA E TRANSPORTE DE TERRA EM BARRAGEM DE 100M DE LARGURA E 10M DE ALTURA, COM 100M DE COMPRIMENTO	14,00	R\$ 1.048,91	R\$ 1.048,91	R\$ 14.684,74	30,00	R\$ 1.048,91	R\$ 14.684,74	R\$ 14.684,74	R\$ 1.048,91	R\$ 14.684,74	30,00	R\$ 14.684,74
9.6	TRABALHO DE CORTA E TRANSPORTE DE TERRA EM BARRAGEM DE 100M DE LARGURA E 10M DE ALTURA, COM 100M DE COMPRIMENTO	73,00	R\$ 241,35	R\$ 241,35	R\$ 17.638,95	23,00	R\$ 241,35	R\$ 17.638,95	R\$ 17.638,95	R\$ 241,35	R\$ 17.638,95	23,00	R\$ 17.638,95
9.7	TRABALHO DE CORTA E TRANSPORTE DE TERRA EM BARRAGEM DE 100M DE LARGURA E 10M DE ALTURA, COM 100M DE COMPRIMENTO	11,70	R\$ 1.099,75	R\$ 1.099,75	R\$ 12.867,05	32,00	R\$ 1.099,75	R\$ 12.867,05	R\$ 12.867,05	R\$ 1.099,75	R\$ 12.867,05	32,00	R\$ 12.867,05
9.8	TRABALHO DE CORTA E TRANSPORTE DE TERRA EM BARRAGEM DE 100M DE LARGURA E 10M DE ALTURA, COM 100M DE COMPRIMENTO	10,00	R\$ 642,67	R\$ 642,67	R\$ 6.426,70	20,00	R\$ 642,67	R\$ 6.426,70	R\$ 6.426,70	R\$ 642,67	R\$ 6.426,70	20,00	R\$ 6.426,70
9.9	TRABALHO DE CORTA E TRANSPORTE DE TERRA EM BARRAGEM DE 100M DE LARGURA E 10M DE ALTURA, COM 100M DE COMPRIMENTO	3,00	R\$ 1.416,33	R\$ 1.416,33	R\$ 4.248,99	9,00	R\$ 1.416,33	R\$ 4.248,99	R\$ 4.248,99	R\$ 1.416,33	R\$ 4.248,99	9,00	R\$ 4.248,99
10.1	TRABALHO DE CORTA E TRANSPORTE DE TERRA EM BARRAGEM DE 100M DE LARGURA E 10M DE ALTURA, COM 100M DE COMPRIMENTO	9,37	R\$ 14,21	R\$ 14,21	R\$ 133,77	4,57	R\$ 14,21	R\$ 65,74	R\$ 65,74	R\$ 14,21	R\$ 65,74	4,57	R\$ 65,74
10.2	TRABALHO DE CORTA E TRANSPORTE DE TERRA EM BARRAGEM DE 100M DE LARGURA E 10M DE ALTURA, COM 100M DE COMPRIMENTO	2,75	R\$ 21,38	R\$ 21,38	R\$ 58,79	2,78	R\$ 21,38	R\$ 59,44	R\$ 59,44	R\$ 21,38	R\$ 59,44	2,78	R\$ 59,44
10.3	TRABALHO DE CORTA E TRANSPORTE DE TERRA EM BARRAGEM DE 100M DE LARGURA E 10M DE ALTURA, COM 100M DE COMPRIMENTO	77,00	R\$ 109,80	R\$ 109,80	R\$ 8.454,60	27,90	R\$ 109,80	R\$ 3.064,22	R\$ 3.064,22	R\$ 109,80	R\$ 3.064,22	27,90	R\$ 3.064,22
10.4	TRABALHO DE CORTA E TRANSPORTE DE TERRA EM BARRAGEM DE 100M DE LARGURA E 10M DE ALTURA, COM 100M DE COMPRIMENTO	48,50	R\$ 70,16	R\$ 70,16	R\$ 3.402,76	48,50	R\$ 70,16	R\$ 3.402,76	R\$ 3.402,76	R\$ 70,16	R\$ 3.402,76	48,50	R\$ 3.402,76
10.5	TRABALHO DE CORTA E TRANSPORTE DE TERRA EM BARRAGEM DE 100M DE LARGURA E 10M DE ALTURA, COM 100M DE COMPRIMENTO	91,00	R\$ 6,07	R\$ 6,07	R\$ 552,47	95,00	R\$ 6,07	R\$ 576,67	R\$ 576,67	R\$ 6,07	R\$ 576,67	95,00	R\$ 576,67
10.6	TRABALHO DE CORTA E TRANSPORTE DE TERRA EM BARRAGEM DE 100M DE LARGURA E 10M DE ALTURA, COM 100M DE COMPRIMENTO	91,00	R\$ 10,36	R\$ 10,36	R\$ 943,26	93,00	R\$ 10,36	R\$ 963,84	R\$ 963,84	R\$ 10,36	R\$ 963,84	93,00	R\$ 963,84
10.7	TRABALHO DE CORTA E TRANSPORTE DE TERRA EM BARRAGEM DE 100M DE LARGURA E 10M DE ALTURA, COM 100M DE COMPRIMENTO	17,00	R\$ 242,86	R\$ 242,86	R\$ 4.128,62	37,00	R\$ 242,86	R\$ 8.986,82	R\$ 8.986,82	R\$ 242,86	R\$ 8.986,82	37,00	R\$ 8.986,82
10.8	TRABALHO DE CORTA E TRANSPORTE DE TERRA EM BARRAGEM DE 100M DE LARGURA E 10M DE ALTURA, COM 100M DE COMPRIMENTO	98,58	R\$ 17,01	R\$ 17,01	R\$ 1.677,48	98,58	R\$ 17,01	R\$ 1.677,48	R\$ 1.677,48	R\$ 17,01	R\$ 1.677,48	98,58	R\$ 1.677,48
10.9	TRABALHO DE CORTA E TRANSPORTE DE TERRA EM BARRAGEM DE 100M DE LARGURA E 10M DE ALTURA, COM 100M DE COMPRIMENTO	16,47	R\$ 14,86	R\$ 14,86	R\$ 244,68	34,42	R\$ 14,86	R\$ 511,62	R\$ 511,62	R\$ 14,86	R\$ 511,62	34,42	R\$ 511,62
11.0	TRABALHO DE CORTA E TRANSPORTE DE TERRA EM BARRAGEM DE 100M DE LARGURA E 10M DE ALTURA, COM 100M DE COMPRIMENTO	51,58	R\$ 1,48	R\$ 1,48	R\$ 76,54	97,58	R\$ 1,48	R\$ 1.443,78	R\$ 1.443,78	R\$ 1,48	R\$ 1.443,78	97,58	R\$ 1.443,78
11.1	TRABALHO DE CORTA E TRANSPORTE DE TERRA EM BARRAGEM DE 100M DE LARGURA E 10M DE ALTURA, COM 100M DE COMPRIMENTO	10,00	R\$ 1.471,00	R\$ 1.471,00	R\$ 14.710,00	0,00	R\$ 1.471,00	R\$ 14.710,00	R\$ 14.710,00	R\$ 1.471,00	R\$ 14.710,00	10,00	R\$ 14.710,00
11.2	TRABALHO DE CORTA E TRANSPORTE DE TERRA EM BARRAGEM DE 100M DE LARGURA E 10M DE ALTURA, COM 100M DE COMPRIMENTO	8,70	R\$ 1.072,16	R\$ 1.072,16	R\$ 9.337,82	0,00	R\$ 1.072,16	R\$ 9.337,82	R\$ 9.337,82	R\$ 1.072,16	R\$ 9.337,82	8,70	R\$ 9.337,82
11.3	TRABALHO DE CORTA E TRANSPORTE DE TERRA EM BARRAGEM DE 100M DE LARGURA E 10M DE ALTURA, COM 100M DE COMPRIMENTO	16,00	R\$ 212,89	R\$ 212,89	R\$ 3.406,24	0,00	R\$ 212,89	R\$ 3.406,24	R\$ 3.406,24	R\$ 212,89	R\$ 3.406,24	16,00	R\$ 3.406,24
11.4	TRABALHO DE CORTA E TRANSPORTE DE TERRA EM BARRAGEM DE 100M DE LARGURA E 10M DE ALTURA, COM 100M DE COMPRIMENTO	1,00	R\$ 2.477,16	R\$ 2.477,16	R\$ 2.477,16	0,00	R\$ 2.477,16	R\$ 2.477,16	R\$ 2.477,16	R\$ 2.477,16	R\$ 2.477,16	1,00	R\$ 2.477,16
11.5	TRABALHO DE CORTA E TRANSPORTE DE TERRA EM BARRAGEM DE 100M DE LARGURA E 10M DE ALTURA, COM 100M DE COMPRIMENTO	3,00	R\$ 392,00	R\$ 392,00	R\$ 1.176,00	196,00	R\$ 392,00	R\$ 77.832,00	R\$ 77.832,00	R\$ 392,00	R\$ 77.832,00	196,00	R\$ 77.832,00
11.6	TRABALHO DE CORTA E TRANSPORTE DE TERRA EM BARRAGEM DE 100M DE LARGURA E 10M DE ALTURA, COM 100M DE COMPRIMENTO	3,06	R\$ 4.043,16	R\$ 4.043,16	R\$ 12.371,87	0,00	R\$ 4.043,16	R\$ 12.371,87	R\$ 12.371,87	R\$ 4.043,16	R\$ 12.371,87	3,06	R\$ 12.371,87
11.7	TRABALHO DE CORTA E TRANSPORTE DE TERRA EM BARRAGEM DE 100M DE LARGURA E 10M DE ALTURA, COM 100M DE COMPRIMENTO	1,43	R\$ 1.704,92	R\$ 1.704,92	R\$ 2.438,04	0,00	R\$ 1.704,92	R\$ 2.438,04	R\$ 2.438,04	R\$ 1.704,92	R\$ 2.438,04	1,43	R\$ 2.438,04
11.8	TRABALHO DE CORTA E TRANSPORTE DE TERRA EM BARRAGEM DE 100M DE LARGURA E 10M DE ALTURA, COM 100M DE COMPRIMENTO	41,00	R\$ 134,70	R\$ 134,70	R\$ 5.523,70	0,00	R\$ 134,70	R\$ 5.523,70	R\$ 5.523,70	R\$ 134,70	R\$ 5.523,70	41,00	R\$ 5.523,70
11.9	TRABALHO DE CORTA E TRANSPORTE DE TERRA EM BARRAGEM DE 100M DE LARGURA E 10M DE ALTURA, COM 100M DE COMPRIMENTO	41,76	R\$ 217,12	R\$ 217,12	R\$ 9.067,08	0,00	R\$ 217,12	R\$ 9.067,08	R\$ 9.067,08	R\$ 217,12	R\$ 9.067,08	41,76	R\$ 9.067,08
12.0	TRABALHO DE CORTA E TRANSPORTE DE TERRA EM BARRAGEM DE 100M DE LARGURA E 10M DE ALTURA, COM 100M DE COMPRIMENTO	1,08	R\$ 7.700,40	R\$ 7.700,40	R\$ 8.308,80	0,00	R\$ 7.700,40	R\$ 8.308,80	R\$ 8.308,80	R\$ 7.700,40	R\$ 8.308,80	1,08	R\$ 8.308,80
12.1	TRABALHO DE CORTA E TRANSPORTE DE TERRA EM BARRAGEM DE 100M DE LARGURA E 10M DE ALTURA, COM 100M DE COMPRIMENTO	1,00	R\$ 404,48	R\$ 404,48	R\$ 404,48	0,00	R\$ 404,48	R\$ 404,48	R\$ 404,48	R\$ 404,48	R\$ 404,48	1,00	R\$ 404,48
12.2	TRABALHO DE CORTA E TRANSPORTE DE TERRA EM BARRAGEM DE 100M DE LARGURA E 10M DE ALTURA, COM 100M DE COMPRIMENTO	1,00	R\$ 1.072,16	R\$ 1.072,16	R\$ 1.072,16	0,00	R\$ 1.072,16	R\$ 1.072,16	R\$ 1.072,16	R\$ 1.072,16	R\$ 1.072,16	1,00	R\$ 1.072,16
12.3	TRABALHO DE CORTA E TRANSPORTE DE TERRA EM BARRAGEM DE 100M DE LARGURA E 10M DE ALTURA, COM 100M DE COMPRIMENTO	1,00	R\$ 1.072,16	R\$ 1.072,16	R\$ 1.072,16	0,00	R\$ 1.072,16	R\$ 1.072,16	R\$ 1.072,16	R\$ 1.072,16	R\$ 1.072,16	1,00	R\$ 1.072,16
12.4	TRABALHO DE CORTA E TRANSPORTE DE TERRA EM BARRAGEM DE 100M DE LARGURA E 10M DE ALTURA, COM 100M DE COMPRIMENTO	1,00	R\$ 1.072,16	R\$ 1.072,16	R\$ 1.072,16	0,00	R\$ 1.072,16	R\$ 1.072,16	R\$ 1.072,16	R\$ 1.072,16	R\$ 1.072,16	1,00	R\$ 1.072,16
12.5	TRABALHO DE CORTA E TRANSPORTE DE TERRA EM BARRAGEM DE 100M DE LARGURA E 10M DE ALTURA, COM 100M DE COMPRIMENTO	1,00	R\$ 1.072,16	R\$ 1.072,16	R\$ 1.072,16	0,00	R\$ 1.072,16	R\$ 1.072,16	R\$ 1.072,16	R\$ 1.072,16	R\$ 1.072,16	1,00	R\$ 1.072,16
12.6	TRABALHO DE CORTA E TRANSPORTE DE TERRA EM BARRAGEM DE 100M DE LARGURA E 10M DE ALTURA, COM 100M DE COMPRIMENTO	1,00	R\$ 1.072,16	R\$ 1.072,16	R\$ 1.072,16	0,00	R\$ 1.072,16	R\$ 1.072,16	R\$ 1.072,16	R\$ 1.072,16	R\$ 1.072,16	1,00	R\$ 1.072,16
12.7	TRABALHO DE CORTA E TRANSPORTE DE TERRA EM BARRAGEM DE 100M DE LARGURA E 10M DE ALTURA, COM 100M DE COMPRIMENTO	1,00	R\$ 1.072,16	R\$ 1.072,16	R\$ 1.072,16	0,00	R\$ 1.072,16	R\$ 1.072,16	R\$ 1.072,16	R\$ 1.072,16	R\$ 1.072,16	1,00	R\$ 1.072,16
12.8	TRABALHO DE CORTA E TRANSPORTE DE TERRA EM BARRAGEM DE 100M DE LARGURA E 10M DE ALTURA, COM 100M DE COMPRIMENTO	1,00	R\$ 1.072,16	R\$ 1.072,16	R\$ 1.072,16	0,00	R\$ 1.072,16	R\$ 1.072,16	R\$ 1.072,16	R\$ 1.072,16	R\$ 1.072,16	1,00	R\$ 1.072,16
12.9	TRABALHO DE CORTA E TRANSPORTE DE TERRA EM BARRAGEM DE 100M DE LARGURA E 10M DE ALTURA, COM 100M DE COMPRIMENTO	1,00	R\$ 1.072,16	R\$ 1.072,16	R\$ 1.072,16	0,00	R\$ 1.072,16	R\$ 1.072,16	R\$ 1.072,16	R\$ 1.072,16	R\$ 1.072,16	1,00	R\$ 1.072,16
13.0	TRABALHO DE CORTA E TRANSPORTE DE TERRA EM BARRAGEM DE 100M DE LARGURA E 10M DE ALTURA, COM 100M DE COMPRIMENTO	1,00	R\$ 1.072,16	R\$ 1.072,16	R\$ 1.072,16	0,00	R\$ 1.072,16	R\$ 1.072,16	R\$ 1.072,16	R\$ 1.072,16	R\$ 1.072,16	1,00	R\$ 1.072,16
13.1	TRABALHO DE CORTA E TRANSPORTE DE TERRA EM BARRAGEM DE 100M DE LARGURA E 10M DE ALTURA, COM 100M DE COMPRIMENTO	1,00	R\$ 1.072,16	R\$ 1.072,16	R\$ 1.072,16	0,00	R\$ 1.072,16	R\$ 1.072,16	R\$ 1.072,16	R\$ 1.072,16	R\$ 1.072,16	1,00	R\$ 1.072,16
13.2	TRABALHO DE CORTA E TRANSPORTE DE TERRA EM BARRAGEM DE 100M DE LARGURA E 10M DE ALTURA, COM 100M DE COMPRIMENTO	1,00	R\$ 1.072,16	R\$ 1.072,16	R\$ 1.072,16	0,00	R\$ 1.072,16	R\$ 1.072,16	R\$ 1.072,16	R\$ 1.072,16	R\$ 1.072,16	1,00	R\$ 1.072,16
13.3	TRABALHO DE CORTA E TRANSPORTE DE TERRA EM BARRAGEM DE 100M DE LARGURA E 10M DE ALTURA, COM 100M DE COMPRIMENTO	1,00	R\$ 1.072,16	R\$ 1.072,16	R\$ 1.072,16	0,00	R\$ 1.072,16	R\$ 1.072,16	R\$ 1.072,16	R\$ 1.072,16	R\$ 1.072,16	1,00	R\$ 1.072,16
13.4	TRABALHO DE CORTA E TRANSPORTE DE TERRA EM BARRAGEM DE 100M DE LARGURA E 10M DE ALTURA, COM 100M DE COMPRIMENTO	1,00	R\$ 1.072,16	R\$ 1.072,16	R\$ 1.072,16	0,00	R\$ 1.072,16	R\$ 1.072,16	R\$ 1.072,16	R\$ 1.072,16	R\$ 1.072,16	1,00	R\$ 1.072,16
13.5	TRABALHO DE CORTA E TRANSPORTE DE TERRA EM BARRAGEM DE 100M DE LARGURA E 10M DE ALTURA, COM 100M DE COMPRIMENTO	1,00	R\$ 1.072,16	R\$ 1.072,16	R\$ 1.072,16	0,00	R\$ 1.072,16	R\$ 1.072,16	R\$ 1.072,16	R\$ 1.072,16	R\$ 1.072,16	1,00	R\$ 1.072,16
13.6	TRABALHO DE CORTA E TRANSPORTE DE TERRA EM BARRAGEM DE 100M DE LARGURA E 10M DE ALTURA, COM 100M DE COMPRIMENTO	1,00	R\$ 1.072,16	R\$ 1.072,16	R\$ 1.072,16	0,00	R\$ 1.072,16	R\$ 1.072,16	R\$ 1.072,16	R\$ 1.072,16	R\$ 1.072,16	1,00	R\$ 1.072,16
13.7	TRABALHO DE CORTA E TRANSPORTE DE TERRA EM BARRAGEM DE 100M DE LARGURA E 10M DE ALTURA, COM 100M DE COMPRIMENTO	1,00	R\$ 1.072,16	R\$ 1.072,16	R\$ 1.072,16	0,00	R\$ 1.072,16	R\$ 1.072,16	R\$ 1.072,16	R\$ 1.072,16	R\$ 1.072,16	1,00	R\$ 1.072,16
13.8	TRABALHO DE CORTA E TRANSPORTE DE TERRA EM BARRAGEM DE 100M DE LARGURA E 10M DE ALTURA, COM 100M DE COMPRIMENTO	1,00	R\$ 1.072,16	R\$ 1.072,16	R\$ 1.072,16	0,00	R\$ 1.072,16	R\$ 1.072,16	R\$ 1.072,16	R\$ 1.072,16	R\$ 1.072,16	1,00	R\$ 1.072,16
13.9	TRABALHO DE CORTA E TRANSPORTE DE TERRA EM BARRAGEM DE 100M DE LARGURA E 10M DE ALTURA, COM 100M DE COMPRIMENTO	1,00	R\$ 1.072,16	R\$ 1.072,16	R\$ 1.072,16	0,00	R\$ 1.072,16	R\$ 1.072,16	R\$ 1.072,16	R\$ 1.072,16	R\$ 1.072,16	1,00	R\$ 1.072,16
14.0	TRABALHO DE CORTA E TRANSPORTE DE TERRA EM BARRAGEM DE 100M DE LARGURA E 10M DE ALTURA, COM 100M DE COMPRIMENTO	1,00	R\$ 1.072,16	R\$ 1.072,16	R\$ 1.072,16	0,00	R\$ 1.072,16	R\$ 1.072,16	R\$ 1.072,16	R\$ 1.072,16	R\$ 1.072,16	1,00	R\$ 1.072,16
14.1	TRABALHO DE CORTA E TRANSPORTE DE TERRA EM BARRAGEM DE 100M DE LARGURA E 10M DE ALTURA, COM 100M DE COMPRIMENTO	1,00	R\$ 1.072,16	R\$ 1.072,16	R\$ 1.072,16	0,00	R\$ 1.072,16	R\$ 1.072,16	R\$ 1.072,16	R\$ 1.072,16	R\$ 1.072,16	1,00	R\$ 1.072,16
14.2	TRABALHO DE CORTA E TRANSPORTE DE TERRA EM BARRAGEM DE 100M DE LARGURA E 10M DE ALTURA, COM 100M DE COMPRIMENTO	1,00	R\$ 1.072,16	R\$ 1.072,16	R\$ 1.072,16	0,00	R\$ 1.072,16	R\$ 1.072,16	R\$ 1.072,16	R\$ 1.072,16	R\$ 1.072,16	1,00	R\$ 1.072,16
14.3	TRABALHO DE CORTA E TRANSPORTE DE TERRA EM BARRAGEM DE 100M DE LARGURA E 10M DE ALTURA, COM 100M DE COMPRIMENTO	1,00	R\$ 1.072,16	R\$ 1.072,16	R\$ 1.072,16	0,00	R\$ 1.072,16	R\$ 1.072,16	R\$ 1.072,16	R\$ 1.072,16	R\$ 1.072,16	1,00	R\$ 1.072,16
14.4	TRABALHO DE CORTA E TRANSPORTE DE TERRA EM BARRAGEM DE 100M DE LARGURA E 10M DE ALTURA, COM 100M DE COMPRIMENTO	1,00	R\$ 1.072,16	R\$ 1.072,16	R\$ 1.072,16	0,00	R\$ 1.072,16	R\$ 1.072,16					

**PREFEITURA MUNICIPAL DE CAMOCIM DE SÃO FÉLIX**  
**SECRETARIA DE INFRAESTRUTURA**  
 SP BOMTIM DE MEDICAO 4.00TIVO



CONTRATADA: HE CONSTRUTORA E ESTRUTURAS LTDA CNPJ: 37.603.095/0001-94		DATA DA ORDEM DE SERVIÇO: 07/06/2024		LOCAL: MUNICÍPIO DE CAMOCIM DE SÃO FÉLIX - PE		VIGÊNCIA DO CONTRATO: 12 ANOS		PERÍODO DA MEDIÇÃO: 16/10/2024 a 30/10/2024		DATA: 30/10/2024	
OBJETO: CONSTRUÇÃO DE UMA PRAÇA AS MARSHS DA PM-103 NA ENTADA DA CIDADE DE CAMOCIM DE SÃO FÉLIX - PE		PROCESSO LICITATORIO: 047/2024		EMPENHO: 047/2024		CONTRATO: 2877/2024		VALOR DO CONTRATO REPROGRAMADO: R\$ 153.309,17		VALOR DA MEDIÇÃO: R\$ 21.933,26	
PLANO DE CONTRATUAL		QUANTIDADE MEDIDAS		VALORES TOTAIS		ACUMULADO ANTERIOR		ACUMULADO ATUAL		SALDO A MEDIR	
CODIGO	DESCRIÇÃO	UNIDADE	QUANTIDADE	PREÇO UNITARIO COM IPI	VALORES TOTAIS	ACUMULADO ANTERIOR	PRECISO	ACUMULADO ATUAL	ACUMULADO TOTAL	QUANTIDADE	VALORES
13.8	LABORADOR	M²	14,78	R\$ 1.881,00	R\$ 27.800,00	R\$ 14.780,00	R\$ 0,00	R\$ 14.780,00	R\$ 14.780,00	0,00	R\$ 0,00%
13.9	TRABALHO DE MANUTENÇÃO DE EQUIPAMENTOS DE MEDIÇÃO	M²	12,00	R\$ 1.491,67	R\$ 17.900,00	R\$ 12,00	R\$ 0,00	R\$ 17.900,00	R\$ 17.900,00	0,00	R\$ 0,00%
14.0	TRABALHO DE MANUTENÇÃO DE EQUIPAMENTOS DE MEDIÇÃO	M²	11,00	R\$ 4.535,00	R\$ 49.885,00	R\$ 4.535,00	R\$ 0,00	R\$ 49.885,00	R\$ 49.885,00	0,00	R\$ 0,00%
14.1	TRABALHO DE MANUTENÇÃO DE EQUIPAMENTOS DE MEDIÇÃO	M²	3,00	R\$ 1.491,67	R\$ 4.475,00	R\$ 3,00	R\$ 0,00	R\$ 4.475,00	R\$ 4.475,00	0,00	R\$ 0,00%
14.2	TRABALHO DE MANUTENÇÃO DE EQUIPAMENTOS DE MEDIÇÃO	M²	12,00	R\$ 8.149,00	R\$ 97.788,00	R\$ 12,00	R\$ 0,00	R\$ 97.788,00	R\$ 97.788,00	0,00	R\$ 0,00%
14.3	TRABALHO DE MANUTENÇÃO DE EQUIPAMENTOS DE MEDIÇÃO	M²	12,00	R\$ 1.491,67	R\$ 17.900,00	R\$ 12,00	R\$ 0,00	R\$ 17.900,00	R\$ 17.900,00	0,00	R\$ 0,00%
14.4	TRABALHO DE MANUTENÇÃO DE EQUIPAMENTOS DE MEDIÇÃO	M²	22,718	R\$ 914,00	R\$ 20.767,00	R\$ 22,718	R\$ 0,00	R\$ 20.767,00	R\$ 20.767,00	0,00	R\$ 0,00%
14.5	TRABALHO DE MANUTENÇÃO DE EQUIPAMENTOS DE MEDIÇÃO	M²	1,00	R\$ 1.491,67	R\$ 1.491,67	R\$ 0,00	R\$ 0,00	R\$ 1.491,67	R\$ 1.491,67	0,00	R\$ 0,00%
				<b>R\$</b>	<b>938.102,85</b>	<b>R\$</b>	<b>71.933,26</b>	<b>R\$</b>	<b>805.793,33</b>	<b>R\$</b>	<b>153.309,17</b>
				<b>R\$</b>	<b>938.102,85</b>	<b>R\$</b>	<b>71.933,26</b>	<b>R\$</b>	<b>805.793,33</b>	<b>R\$</b>	<b>153.309,17</b>

COMITENTE: PREFEITURA MUNICIPAL DE CAMOCIM DE SÃO FÉLIX		COMITENTE: HE CONSTRUTORA E ESTRUTURAS LTDA	
ENGENHEIRO FISCAL	VALOR CONTRATADO REPROGRAMADO	ENGENHEIRO FISCAL	VALOR CONTRATADO REPROGRAMADO
AERTON MAGDO N. DA SILVA	R\$ 938.102,85	AERTON MAGDO N. DA SILVA	R\$ 938.102,85
ENGENHEIRO CIVIL - CREA PE 1801682453	R\$ 938.102,85	ENGENHEIRO CIVIL - CREA PE 1801682453	R\$ 938.102,85
	R\$ 153.309,17		R\$ 153.309,17
	R\$ 21.933,26		R\$ 21.933,26

**Aerton Magdo N. da Silva**  
**Eng. Civil**  
**CREA - 37617PE / 1801682453**

**HE CONSTRUTORA E ESTRUTURAS LTDA**  
 Cnpj: 37.603.095/0001-94  
**Guilherme Monteiro dos Santos, nº 893**  
 Centro Camocim de São Félix - PE



## PREFEITURA MUNICIPAL DE CAMOCIM DE SÃO FÉLIX - PE

CAMOCIM  
DE SÃO FÉLIX

## MEMÓRIA DE CÁLCULO - 6º BOLETIM DE MEDIÇÃO

OBRA:	CONSTRUÇÃO DE UMA PRAÇA ÀS MARGENS DA PE-103, NA ENTRADA DA CIDADE DE CAMOCIM DE SÃO FÉLIX - PE			
LOCAL:	MUNICÍPIO DE CAMOCIM DE SÃO FÉLIX - PE			
ITEM	DESCRIÇÃO	UND	QUANT.	MEMÓRIA DE CÁLCULO
4.0	PISO / PAVIMENTAÇÃO			
4.2	PASSEIO DE CONCRETO			
4.2.1	EXECUÇÃO DE PASSEIO (CALÇADA) OU PISO DE CONCRETO COM CONCRETO MOLDADO IN LOCO, FEITO EM OBRA, ACABAMENTO CONVENCIONAL, NÃO ARMADO. AF_08/2022	m <sup>2</sup>	28,20	PASSEIO EXTERNO: (252,00*2,00*0,06) + PASSEIO INTERNO: (236,00*2,00*0,06) = 58,56 M <sup>2</sup> MEDIDO: 30,36 M <sup>2</sup> MEDIÇÃO ATUAL = 28,20 M <sup>2</sup>
4.7	GUIA (MEIO-FIO)			
4.7.1	ASSENTAMENTO DE GUIA (MEIO-FIO) EM TRECHO RETO, CONFECCIONADA EM CONCRETO PRÉ-FABRICADO, DIMENSÕES 100X15X13X30 CM (COMPRIMENTO X BASE INFERIOR X BASE SUPERIOR X ALTURA). AF_01/2024	M	508,54	MEIO-FIO DO PASSEIO DE CONCRETO: 179,10 M
4.7.2	ASSENTAMENTO DE GUIA (MEIO-FIO) EM TRECHO CURVO, CONFECCIONADA EM CONCRETO PRÉ-FABRICADO, DIMENSÕES 39X6,5X6,5X19 CM (COMPRIMENTO X BASE INFERIOR X BASE SUPERIOR X ALTURA), PARA DELIMITAÇÃO DE JARDINS, PRAÇAS OU PASSEIOS. AF_01/2024	M	402,30	MEIO-FIO DAS ÁREAS INTERNAS DA PRAÇA (CONTORNOS DAS ÁREAS COM GRAMA): 402,30 M
4.7.3	PINTURA DE PISO COM TINTA ACRÍLICA, APLICAÇÃO MANUAL, 2 DEMÃOS, INCLUSO FUNDO PREPARADOR. AF_05/2021	m <sup>2</sup>	236,19	PINTURA DOS MEIO-FIOS: (780,00*0,30)+(1100*0,20) = 454,00 M <sup>2</sup> MEDIDO = 217,81 M <sup>2</sup> MEDIÇÃO ATUAL = 236,19 M <sup>2</sup>
9.0	INSTALAÇÕES ELÉTRICAS			
9.4	POSTES E REPLETORES			
9.4.1	CONJUNTO DE ILUMINAÇÃO COM PÉTALAS E LÂMPADAS DE LED 120W, MONTADA EM POSTE DE AÇO GALVANIZADO CIRCULAR, CHUMBADOR DE AÇO E FIACAÇÃO - H= 9 M	UND	1,00	1,00 UND
12.0	LETREIRO, PLACAS E SINALIZAÇÃO			
12.1	LETREIRO EM ACM			
12.1.2	CONCRETO ARMADO FCK= 15MPA FABRICADO NA OBRA, ADENSADO E LANÇADO, PARA USO GERAL, COM FORMAS PLANAS EM COMPENSADO RESINADO 12MM (05 USOS)	M <sup>2</sup>	1,41	(5,65*0,50*0,50) = 1,41 M <sup>2</sup>
12.1.3	PONTO DE LUZ EM TETO OU PAREDE, COM ELETRODUTO DE PVC FLEXÍVEL SANFONADO EMBUTIDO Ø 3/4"	UND	41,00	41,00 UND

HE CONSTRUTORA E ESTRUTURAS LTDA  
Gláucia Kelly de Oliveira Lima  
Eng(a) Civil  
CREA/PE. 181682453

HE CONSTRUTORA E ESTRUTURAS LTDA  
CNPJ: 27.608.095/0001-94  
Rua Gustavo Monteiro dos Santos, nº 893  
Centro, Camocim de São Félix - PE

Aerton Magno N. da Silva  
Eng(a) Civil  
CREA - 32617PE / 1801682453

PREFEITURA DE CAMOCIM DE SÃO FÉLIX  
6º BOLETIM DE MEDIÇÃO

OBRA: CONSTRUÇÃO DE UMA PRAÇA ÀS MARGENS DA PE-103, NA ENTRADA DA CIDADE DE CAMOCIM DE SÃO FÉLIX - PE  
LOCAL: MUNICÍPIO DE CAMOCIM DE SÃO FÉLIX - PE

RELATÓRIO FOTOGRÁFICO



Aerton Magno N. da Silva  
Eng. Civil  
CREA - 32617PE / 1801682453

HE CONSTRUTORA E ESTRUTURAS LTDA  
CNPJ: 27.603.095/0001-94  
Rua Gustavo Monteiro dos Santos, n° 893  
Centro, Camocim de São Félix - PE



PREFEITURA DE CAMOCIM DE SÃO FÉLIX  
6º BOLETIM DE MEDIÇÃO

OBRA: CONSTRUÇÃO DE UMA PRAÇA ÀS MARGENS DA PE-103, NA ENTRADA DA CIDADE DE CAMOCIM DE SÃO FÉLIX - PE  
LOCAL: MUNICÍPIO DE CAMOCIM DE SÃO FÉLIX - PE

RELATÓRIO FOTOGRÁFICO

Foto 09



Foto 10



Foto 11

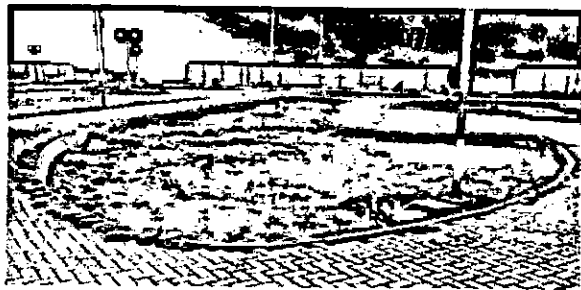

Foto 12



Foto 13

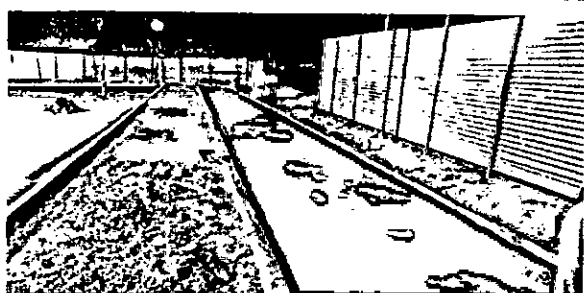

Foto 14



Foto 15



Foto 16

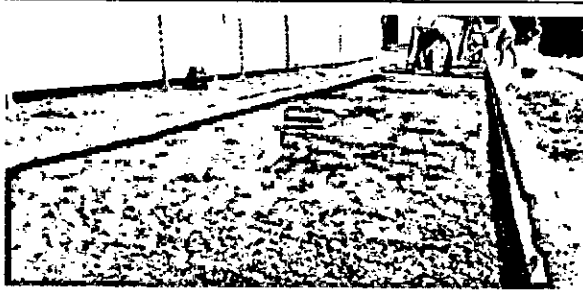

HE CONSTRUTORA E ESTRUTURAS LTDA  
Gisele Kelly de Oliveira Lima  
Eng(a) Civil  
CREA/PE 1801682453

HE CONSTRUTORA E ESTRUTURAS LTDA  
CNPJ: 27.803.095/0001-94  
Rua Gustavo Monteiro dos Santos, nº 893  
Centro, Camocim de São Félix - PE

Aerton Magno N. da Silva  
Eng(a) Civil  
CREA - 32617/PE / 1801682453

PREFEITURA DE CAMOCIM DE SÃO FÉLIX  
6º BOLETIM DE MEDIÇÃO

OBRA: CONSTRUÇÃO DE UMA PRAÇA ÀS MARGENS DA PE-103, NA ENTRADA DA CIDADE DE CAMOCIM DE SÃO FÉLIX - PE  
LOCAL: MUNICÍPIO DE CAMOCIM DE SÃO FÉLIX - PE

RELATÓRIO FOTOGRÁFICO

Foto 17



Foto 18



Foto 19



Foto 20

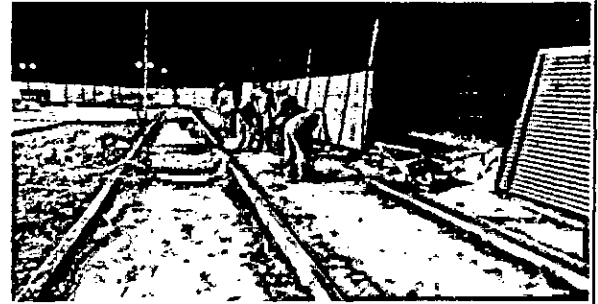

Foto 21

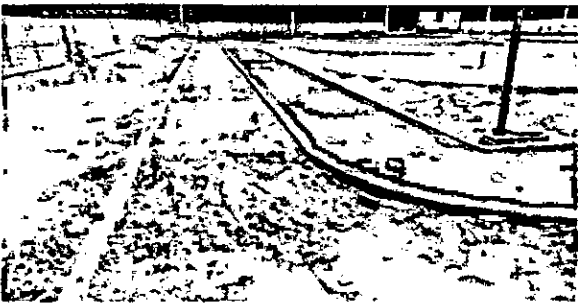

Foto 22

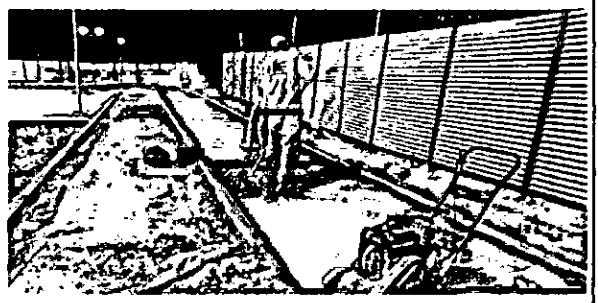

Foto 23

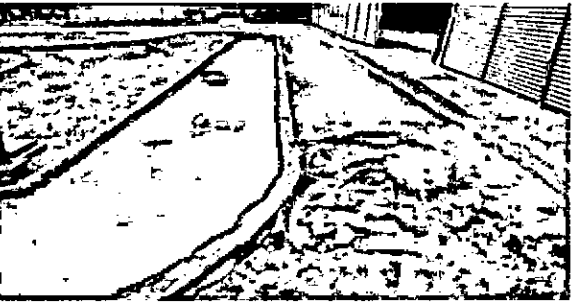

Foto 24

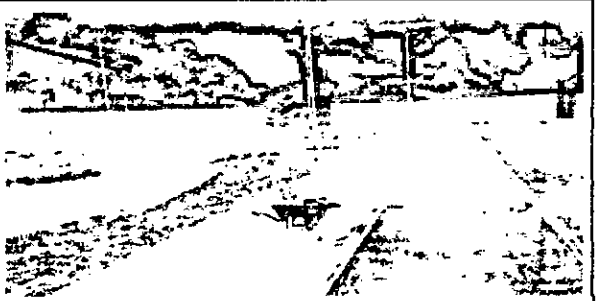

HE CONSTRUTORA E ESTRUTURAS LTDA  
Rua Gustavo Monteiro dos Santos, nº 89  
Centro, Camocim de São Félix - PE  
CREA/PE 1210/2004

HE CONSTRUTORA E ESTRUTURAS LTDA  
CNPJ: 27.003.095/0001-94  
Rua Gustavo Monteiro dos Santos, nº 89  
Centro, Camocim de São Félix - PE

Aerton Magno N. da Silva  
Eng. Civil  
CREA - 32617PE/1801682453

PREFEITURA DE CAMOCIM DE SÃO FÉLIX  
6º BOLETIM DE MEDIÇÃO

OBRA: CONSTRUÇÃO DE UMA PRAÇA ÀS MARGENS DA PE-103, NA ENTRADA DA CIDADE DE CAMOCIM DE SÃO FÉLIX - PE  
LOCAL: MUNICÍPIO DE CAMOCIM DE SÃO FÉLIX - PE

RELATÓRIO FOTOGRÁFICO

Foto 25



Foto 26



Foto 27

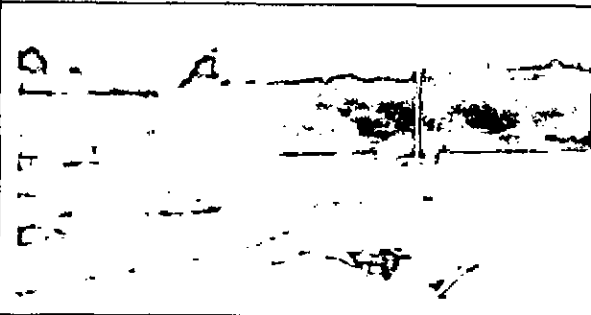

Foto 28



Foto 29

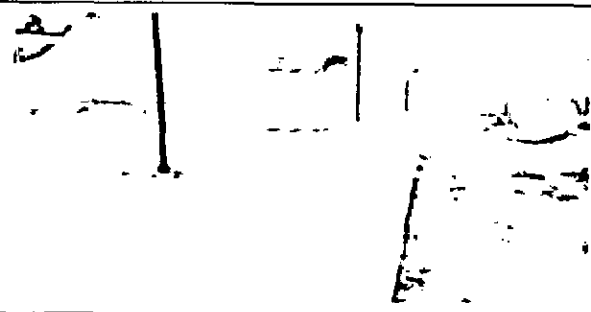

Foto 30



Foto 31

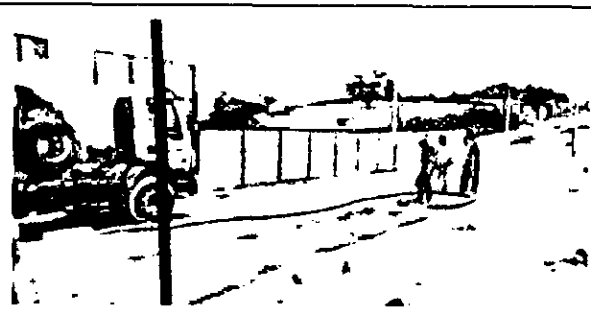

Foto 32



Aerton Magno W. da Silva  
Engº Civil  
CREA - 32617PE / 1801682453

HE CONSTRUTORA E ESTRUTURAS LTDA  
CNPJ: 27.603.095/0001-94  
Rua Gustavo Monteiro dos Santos, nº 893  
Centro, Camocim de São Félix - PE

PREFEITURA DE CAMOCIM DE SÃO FÉLIX  
6º BOLETIM DE MEDIÇÃO

OBRA: CONSTRUÇÃO DE UMA PRAÇA ÀS MARGENS DA PE-103, NA ENTRADA DA CIDADE DE CAMOCIM DE SÃO FÉLIX - PE  
LOCAL: MUNICÍPIO DE CAMOCIM DE SÃO FÉLIX - PE

RELATÓRIO FOTOGRÁFICO

Foto 33



Foto 34



Foto 35



Foto 36



Foto 37

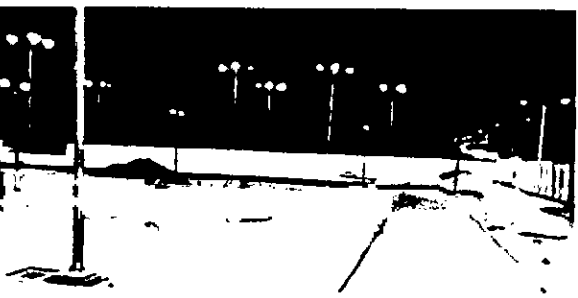

Foto 38



Foto 39



Foto 40



Aerton Magno N. da Silva  
Eng.º Civil  
CREA - 32617PE / 1801682453

ESTRUTURAS LTDA  
Eng.º Civil  
HE CONSTRUTORA E ESTRUTURAS LTDA  
CNPJ: 27.033.095/0001-94  
Rua Gustavo Monteiro dos Santos, nº 893  
Centro, Camocim de São Félix - PE

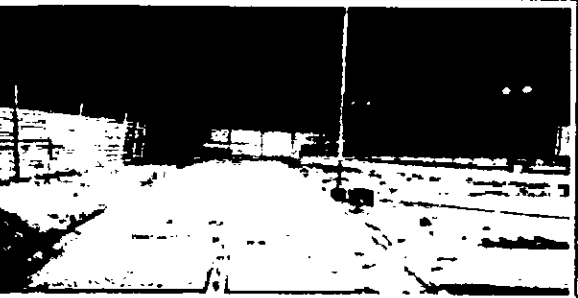
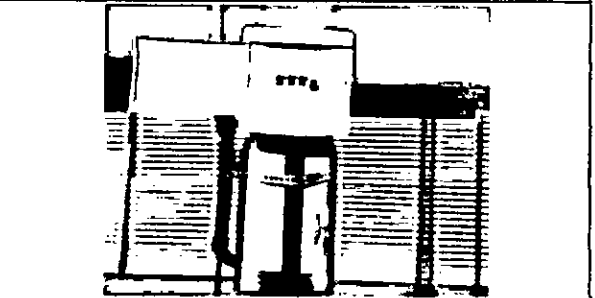
PREFEITURA DE CAMOCIM DE SÃO FÉLIX  
6º BOLETIM DE MEDIÇÃO

OBRA: CONSTRUÇÃO DE UMA PRAÇA ÀS MARGENS DA PE-103, NA ENTRADA DA CIDADE DE CAMOCIM DE SÃO FÉLIX - PE

LOCAL: MUNICÍPIO DE CAMOCIM DE SÃO FÉLIX - PE

RELATÓRIO FOTOGRÁFICO

Foto 41



Foto 42



Foto 43

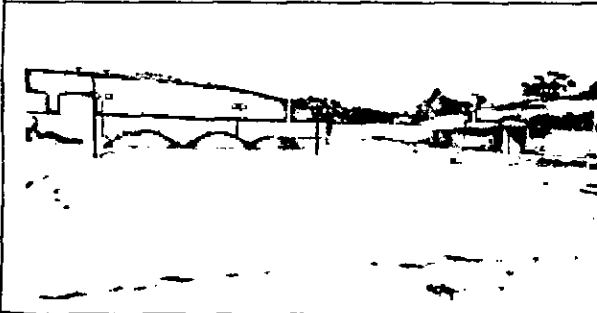

Foto 44

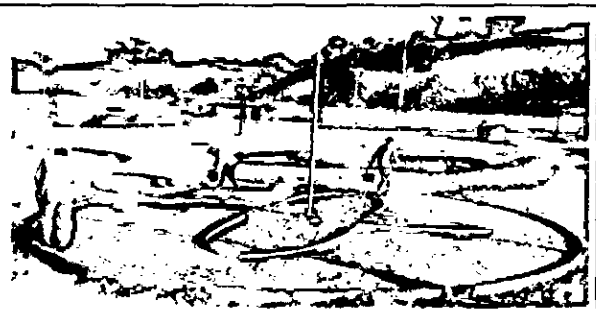

Aerton Magno N. da Silva  
Eng. Civil  
CREA - 32617PE / 1801682453

CONSTRUTORA E ESTRUTURAS LTD.  
Rua da Oliveira, 111  
Eng. Civil  
C.A. 11111111

CONSTRUTORA E ESTRUTURAS LTD.  
CNPJ: 07.27.608.095/0001-94  
Rua Gustavo Monteiro dos Santos, nº 89  
Centro, Camocim de São Félix - PE



**RELATÓRIO DIÁRIO DE OBRA (RDO)**

**PERÍODO: 16/10/2024**

**OBRA:** CONSTRUÇÃO DE UMA PRAÇA ÀS MARGENS DA PE-103, NA ENTRADA DA CIDADE DE CAMOCIM DE SÃO FÉLIX - PE  
**LOCAL:** MUNICÍPIO DE CAMOCIM DE SÃO FÉLIX - PE

MÃO DE OBRA INDIRETA		MÃO DE OBRA DIRETA		EQUIPAMENTOS	
FUNÇÃO / CARGO	QTDE	FUNÇÃO / CARGO	QTDE	DESCRIÇÃO	QTDE
ENGENHEIRO	1	AJUDANTE GERAL			
ENCARREGADO	1	PEDREIRO			

**TAREFAS REALIZADAS**

1. ASSENTAMENTO DE MEIO-FIO;
2. EXECUÇÃO DE PISO DE CONCRETO ARMADO E NÃO ARMADO;
3. EXECUÇÃO DAS INSTALAÇÕES ELÉTRICAS;
4. EXECUÇÃO DE RAMPA DE ACESSIBILIDADE;
5. EXECUÇÃO DAS JARDINEIRAS;
6. EXECUÇÃO DE COLCHÃO DE AREIA.
- 7.
- 8.
- 9.
- 10.
- 11.
- 12.
- 13.
- 14.
- 15.

**OCORRÊNCIAS**

- 1.
- 2.
- 3.
- 4.
- 5.

**ASSINATURAS**  
HE CONSTRUTORA E ESTRUTURAS LTDA  
CNPJ: 27.603.095/0001-94  
Rua Gustavo Monteiro dos Santos, nº 893  
Centro, Camocim de São Félix - PE

Aerton Magno N. da Silva  
Engº Civil  
CREA - 32617PE / 1801682453

RESPONSÁVEL TÉCNICO

CONTRATADA

CONTRATANTE



**RELATÓRIO DIÁRIO DE OBRA (RDO)**

**PERÍODO: 17/10/2024**

**OBRA: CONSTRUÇÃO DE UMA PRAÇA ÀS MARGENS DA PE-103, NA ENTRADA DA CIDADE DE CAMOCIM DE SÃO FÉLIX - PE**  
**LOCAL: MUNICÍPIO DE CAMOCIM DE SÃO FÉLIX - PE**

MÃO DE OBRA INDIRETA		MÃO DE OBRA DIRETA		EQUIPAMENTOS	
FUNÇÃO / CARGO	QTDE	FUNÇÃO / CARGO	QTDE	DESCRIÇÃO	QTDE
ENGENHEIRO	1	AJUDANTE GERAL			
ENCARREGADO	1	PEDREIRO			

**TAREFAS REALIZADAS**

1.	ASSENTAMENTO DE MEIO-FIO;
2.	EXECUÇÃO DE PISO DE CONCRETO ARMADO E NÃO ARMADO;
3.	EXECUÇÃO DAS INSTALAÇÕES ELÉTRICAS;
4.	EXECUÇÃO DE RAMPA DE ACESSIBILIDADE;
5.	EXECUÇÃO DAS JARDINEIRAS;
6.	EXECUÇÃO DE COLCHÃO DE AREIA.
7.	
8.	
9.	
10.	
11.	
12.	
13.	
14.	
15.	

**OCORRÊNCIAS**

1.	
2.	
3.	
4.	
5.	

**ASSINATURAS**

H E CONSTRUTORA E ESTRUTURAS EIRELI  
Rua Gustavo Monteiro dos Santos, 893 - Centro - Camocim de São Félix - PE  
CNPJ: 27.603.095/0001-94

H E CONSTRUTORA E ESTRUTURAS LTDA  
CNPJ: 27.603.095/0001-94  
Rua Gustavo Monteiro dos Santos, nº 893  
Centro, Camocim de São Félix - PE

Aerton Magno N. da Silva  
Eng.º Civil  
CREA - 32617PE/1801682453

RESPONSÁVEL TÉCNICO

CONTRATADA

CONTRATANTE



H E CONSTRUTORA E ESTRUTURAS EIRELI  
Rua Gustavo Monteiro dos Santos, 893 - Centro - Camocim de São Félix  
CEP: 55.665-000  
CNPJ: 27.603.095/0001-94

## RELATÓRIO DIÁRIO DE OBRA (RDO)

PERÍODO: 18/10/2024

OBRA: CONSTRUÇÃO DE UMA PRAÇA ÀS MARGENS DA PE-103, NA ENTRADA DA CIDADE DE CAMOCIM DE SÃO FÉLIX - PE

LOCAL: MUNICÍPIO DE CAMOCIM DE SÃO FÉLIX - PE

MÃO DE OBRA INDIRETA		MÃO DE OBRA DIRETA		EQUIPAMENTOS	
FUNÇÃO / CARGO	QTDE	FUNÇÃO / CARGO	QTDE	DESCRIÇÃO	QTDE
ENGENHEIRO	1	AJUDANTE GERAL			
ENCARREGADO	1	PEDREIRO			

### TAREFAS REALIZADAS

1.	ASSENTAMENTO DE MEIO-FIO;
2.	EXECUÇÃO DE PISO DE CONCRETO ARMADO E NÃO ARMADO;
3.	EXECUÇÃO DAS INSTALAÇÕES ELÉTRICAS;
4.	EXECUÇÃO DE RAMPA DE ACESSIBILIDADE;
5.	EXECUÇÃO DAS JARDINEIRAS;
6.	EXECUÇÃO DE COLCHÃO DE AREIA.
7.	
8.	
9.	
10.	
11.	
12.	
13.	
14.	
15.	

### OCORRÊNCIAS

1.	
2.	
3.	
4.	
5.	

### ASSINATURAS

HE CONSTRUTORA E ESTRUTURAS LTDA  
CNPJ: 27.603.095/0001-94  
Rua Gustavo Monteiro dos Santos, nº 893  
Centro, Camocim de São Félix - PE

Aerton Magno N. da Silva  
Engº Civil  
CREA - 32617PE / 1801682453

RESPONSÁVEL TÉCNICO

CONTRATADA

CONTRATANTE





**RELATÓRIO DIÁRIO DE OBRA (RDO)**

**PERÍODO: 21/10/2024**

**OBRA: CONSTRUÇÃO DE UMA PRAÇA ÀS MARGENS DA PE-103, NA ENTRADA DA CIDADE DE CAMOCIM DE SÃO FÉLIX - PE**

**LOCAL: MUNICÍPIO DE CAMOCIM DE SÃO FÉLIX - PE**

MÃO DE OBRA INDIRETA		MÃO DE OBRA DIRETA		EQUIPAMENTOS	
FUNÇÃO / CARGO	QTDE	FUNÇÃO / CARGO	QTDE	DESCRIÇÃO	QTDE
ENGENHEIRO	1	AJUDANTE GERAL			
ENCARREGADO	1	PEDREIRO			

**TAREFAS REALIZADAS**

1.	ASSENTAMENTO DE MEIO-FIO;
2.	EXECUÇÃO DE PISO DE CONCRETO ARMADO E NÃO ARMADO;
3.	PLANTIO DE GRAMA, ÁRVORES E PLANTAS;
4.	INSTALAÇÃO DOS BRINQUEDOS E DOS EQUIPAMENTOS DA ACADEMIA.
5.	
6.	
7.	
8.	
9.	
10.	
11.	
12.	
13.	
14.	
15.	

**OCORRÊNCIAS**

1.	
2.	
3.	
4.	
5.	

**ASSINATURAS**

HE CONSTRUTORA E ESTRUTURAS LTDA  
CNPJ: 27.603.095/0001-94  
Rua Gustavo Monteiro dos Santos, n° 893  
Centro, Camocim de São Félix - PE

Aerton Magno N. da Silva  
Eng° Civil  
CREA - 32617PE/1801682453

RESPONSÁVEL TÉCNICO

CONTRATADA

CONTRATANTE



**RELATÓRIO DIÁRIO DE OBRA (RDO)**

**PERÍODO: 22/10/2024**

**OBRA: CONSTRUÇÃO DE UMA PRAÇA ÀS MARGENS DA PE-103, NA ENTRADA DA CIDADE DE CAMOCIM DE SÃO FÉLIX - PE**

**LOCAL: MUNICÍPIO DE CAMOCIM DE SÃO FÉLIX - PE**

MÃO DE OBRA INDIRETA		MÃO DE OBRA DIRETA		EQUIPAMENTOS	
FUNÇÃO / CARGO	QTDE	FUNÇÃO / CARGO	QTDE	DESCRIÇÃO	QTDE
ENGENHEIRO	1	AJUDANTE GERAL			
ENCARREGADO	1	PEDREIRO			

**TAREFAS REALIZADAS**

1.	ASSENTAMENTO DE MEIO-FIO;
2.	EXECUÇÃO DE PISO DE CONCRETO ARMADO E NÃO ARMADO;
3.	PLANTIO DE GRAMA, ÁRVORES E PLANTAS;
4.	INSTALAÇÃO DOS BRINQUEDOS E DOS EQUIPAMENTOS DA ACADEMIA.
5.	
6.	
7.	
8.	
9.	
10.	
11.	
12.	
13.	
14.	
15.	

**OCORRÊNCIAS**

1.	
2.	
3.	
4.	
5.	

**ASSINATURAS**

HE CONSTRUTORA E ESTRUTURAS EIRELI  
Rua Gustavo Monteiro dos Santos, nº 893  
Centro, Camocim de São Félix - PE

HE CONSTRUTORA E ESTRUTURAS LTDA  
CNPJ: 27.603.095/0001-94  
Rua Gustavo Monteiro dos Santos, nº 893  
Centro, Camocim de São Félix - PE

Aerton Magno N. da Silva  
Eng. Civil  
CREA - 32617PE / 1801682453

RESPONSÁVEL TÉCNICO

CONTRATADA

CONTRATANTE



**RELATÓRIO DIÁRIO DE OBRA (RDO)**

**PERÍODO: 23/10/2024**

**OBRA:** CONSTRUÇÃO DE UMA PRAÇA ÀS MARGENS DA PE-103, NA ENTRADA DA CIDADE DE CAMOCIM DE SÃO FÉLIX - PE

**LOCAL:** MUNICÍPIO DE CAMOCIM DE SÃO FÉLIX - PE

MÃO DE OBRA INDIRETA		MÃO DE OBRA DIRETA		EQUIPAMENTOS	
FUNÇÃO / CARGO	QTDE	FUNÇÃO / CARGO	QTDE	DESCRIÇÃO	QTDE
ENGENHEIRO	1	AJUDANTE GERAL			
ENCARREGADO	1	PEDREIRO			

**TAREFAS REALIZADAS**

1.	ASSENTAMENTO DE MEIO-FIO;
2.	EXECUÇÃO DE PISO DE CONCRETO ARMADO E NÃO ARMADO;
3.	PLANTIO DE GRAMA, ÁRVORES E PLANTAS;
4.	INSTALAÇÃO DOS BRINQUEDOS E DOS EQUIPAMENTOS DA ACADEMIA.
5.	
6.	
7.	
8.	
9.	
10.	
11.	
12.	
13.	
14.	
15.	

**OCORRÊNCIAS**

1.	
2.	
3.	
4.	
5.	

**ASSINATURAS**

HE CONSTRUTORA E ESTRUTURAS LTDA  
CNPJ: 27.603.095/0001-94  
Rua Gustavo Monteiro dos Santos, nº 893  
Centro, Camocim de São Félix - PE

Aerton Magno N. da Silva  
Eng. Civil  
CREA - 32617PE / 1801682453

RESPONSÁVEL TÉCNICO

CONTRATADA

CONTRATANTE



HE CONSTRUTORA E ESTRUTURAS EIRELI  
Rua Gustavo Monteiro dos Santos, 893 - Centro - Camocim de São Félix  
CEP: 55.665-000  
CNPJ: 27.603.095/0001-94

**RELATÓRIO DIÁRIO DE OBRA (RDO)**

**PERÍODO: 24/10/2024**

**OBRA: CONSTRUÇÃO DE UMA PRAÇA ÀS MARGENS DA PE-103, NA ENTRADA DA CIDADE DE CAMOCIM DE SÃO FÉLIX - PE**

**LOCAL: MUNICÍPIO DE CAMOCIM DE SÃO FÉLIX - PE**

MÃO DE OBRA INDIRETA		MÃO DE OBRA DIRETA		EQUIPAMENTOS	
FUNÇÃO / CARGO	QTDE	FUNÇÃO / CARGO	QTDE	DESCRIÇÃO	QTDE
ENGENHEIRO	1	AJUDANTE GERAL			
ENCARREGADO	1	PEDREIRO			

**TAREFAS REALIZADAS**

1.	ASSENTAMENTO DE MEIO-FIO;
2.	EXECUÇÃO DE PISO DE CONCRETO ARMADO E NÃO ARMADO;
3.	PLANTIO DE GRAMA, ÁRVORES E PLANTAS;
4.	INSTALAÇÃO DOS BRINQUEDOS E DOS EQUIPAMENTOS DA ACADEMIA.
5.	
6.	
7.	
8.	
9.	
10.	
11.	
12.	
13.	
14.	
15.	

**OCORRÊNCIAS**

1.	
2.	
3.	
4.	
5.	

**ASSINATURAS**

HE CONSTRUTORA E ESTRUTURAS LTDA  
CNPJ: 27.603.095/0001-94  
Rua Gustavo Monteiro dos Santos, n° 893  
Centro, Camocim de São Félix - PE

Aerton Magno N. da Silva  
Eng. Civil  
CREA - 32617PE / 1801682453

RESPONSÁVEL TÉCNICO

CONTRATADA

CONTRATANTE



**RELATÓRIO DIÁRIO DE OBRA (RDO)**

**PERÍODO: 25/10/2024**

**OBRA: CONSTRUÇÃO DE UMA PRAÇA ÀS MARGENS DA PE-103, NA ENTRADA DA CIDADE DE CAMOCIM DE SÃO FÉLIX - PE**

**LOCAL: MUNICÍPIO DE CAMOCIM DE SÃO FÉLIX - PE**

MÃO DE OBRA INDIRETA		MÃO DE OBRA DIRETA		EQUIPAMENTOS	
FUNÇÃO / CARGO	QTDE	FUNÇÃO / CARGO	QTDE	DESCRIÇÃO	QTDE
ENGENHEIRO	1	AJUDANTE GERAL			
ENCARREGADO	1	PEDREIRO			

**TAREFAS REALIZADAS**

1.	ASSENTAMENTO DE MEIO-FIO;
2.	EXECUÇÃO DE PISO DE CONCRETO ARMADO E NÃO ARMADO;
3.	PLANTIO DE GRAMA, ÁRVORES E PLANTAS;
4.	INSTALAÇÃO DOS BRINQUEDOS E DOS EQUIPAMENTOS DA ACADEMIA.
5.	
6.	
7.	
8.	
9.	
10.	
11.	
12.	
13.	
14.	
15.	

**OCORRÊNCIAS**

1.	
2.	
3.	
4.	
5.	

**ASSINATURAS**

*[Handwritten signature]*  
RESPONSÁVEL TÉCNICO

HE CONSTRUTORA E ESTRUTURAS LTDA  
CNPJ: 27.603.095/0001-94  
Rua Gustavo Monteiro dos Santos, nº 893  
Centro, Camocim de São Félix - PE

*Aerton Magno N. da Silva*  
Eng.º Civil  
CREA - 32617PE/1801682453

RESPONSÁVEL TÉCNICO

CONTRATADA

CONTRATANTE



H E CONSTRUTORA E ESTRUTURAS EIRELI  
Rua Gustavo Monteiro dos Santos, 893 - Centro - Camocim de São Félix  
CEP: 55.665-000  
CNPJ: 27.603.095/0001-94

### RELATÓRIO DIÁRIO DE OBRA (RDO)

PERÍODO: 28/10/2024

OBRA: CONSTRUÇÃO DE UMA PRAÇA ÀS MARGENS DA PE-103, NA ENTRADA DA CIDADE DE CAMOCIM DE SÃO FÉLIX - PE

LOCAL: MUNICÍPIO DE CAMOCIM DE SÃO FÉLIX - PE

MÃO DE OBRA INDIRETA		MÃO DE OBRA DIRETA		EQUIPAMENTOS	
FUNÇÃO / CARGO	QTDE	FUNÇÃO / CARGO	QTDE	DESCRIÇÃO	QTDE
ENGENHEIRO	1	AJUDANTE GERAL			
ENCARREGADO	1	PEDREIRO			

### TAREFAS REALIZADAS

1.	ASSENTAMENTO DE MEIO-FIO;
2.	EXECUÇÃO DE PISO DE CONCRETO ARMADO E NÃO ARMADO;
3.	PLANTIO DE GRAMA, ÁRVORES E PLANTAS;
4.	INSTALAÇÃO DOS BRINQUEDOS E DOS EQUIPAMENTOS DA ACADEMIA.
5.	
6.	
7.	
8.	
9.	
10.	
11.	
12.	
13.	
14.	
15.	

### OCORRÊNCIAS

1.	
2.	
3.	
4.	
5.	

### ASSINATURAS

HE CONSTRUTORA E ESTRUTURAS EIRELI  
Rua Gustavo Monteiro dos Santos, n° 893  
Centro, Camocim de São Félix - PE

HE CONSTRUTORA E ESTRUTURAS LTDA  
CNPJ: 27.603.095/0001-94  
Rua Gustavo Monteiro dos Santos, n° 893  
Centro, Camocim de São Félix - PE

Aerton Magno N. da Silva  
Eng° Civil  
CREA - 32617PE / 1801682453

RESPONSÁVEL TÉCNICO

CONTRATADA

CONTRATANTE



**RELATÓRIO DIÁRIO DE OBRA (RDO)**

**PERÍODO: 29/10/2024**

**OBRA: CONSTRUÇÃO DE UMA PRAÇA ÀS MARGENS DA PE-103, NA ENTRADA DA CIDADE DE CAMOCIM DE SÃO FÉLIX - PE**

**LOCAL: MUNICÍPIO DE CAMOCIM DE SÃO FÉLIX - PE**

MÃO DE OBRA INDIRETA		MÃO DE OBRA DIRETA		EQUIPAMENTOS	
FUNÇÃO / CARGO	QTDE	FUNÇÃO / CARGO	QTDE	DESCRIÇÃO	QTDE
ENGENHEIRO	1	AJUDANTE GERAL			
ENCARREGADO	1	PEDREIRO			

**TAREFAS REALIZADAS**

1.	ASSENTAMENTO DE MEIO-FIO;
2.	EXECUÇÃO DE PISO DE CONCRETO ARMADO E NÃO ARMADO;
3.	PLANTIO DE GRAMA, ÁRVORES E PLANTAS;
4.	INSTALAÇÃO DOS BRINQUEDOS E DOS EQUIPAMENTOS DA ACADEMIA.
5.	
6.	
7.	
8.	
9.	
10.	
11.	
12.	
13.	
14.	
15.	

**OCORRÊNCIAS**

1.	
2.	
3.	
4.	
5.	

**ASSINATURAS**

RESPONSÁVEL TÉCNICO

HE CONSTRUTORA E ESTRUTURAS LTDA  
CNPJ: 27.603.095/0001-94  
Rua Gustavo Monteiro dos Santos, nº 893  
Centro, Camocim de São Félix - PE

CONTRATADA

Aerton Magno N. da Silva  
Eng. Civil  
CREA - 32617PE / 1801682453

CONTRATANTE



**RELATÓRIO DIÁRIO DE OBRA (RDO)**

**PERÍODO: 30/10/2024**

**OBRA: CONSTRUÇÃO DE UMA PRAÇA ÀS MARGENS DA PE-103, NA ENTRADA DA CIDADE DE CAMOCIM DE SÃO FÉLIX - PE**

**LOCAL: MUNICÍPIO DE CAMOCIM DE SÃO FÉLIX - PE**

MÃO DE OBRA INDIRETA		MÃO DE OBRA DIRETA		EQUIPAMENTOS	
FUNÇÃO / CARGO	QTDE	FUNÇÃO / CARGO	QTDE	DESCRIÇÃO	QTDE
ENGENHEIRO	1	AJUDANTE GERAL			
ENCARREGADO	1	PEDREIRO			

**TAREFAS REALIZADAS**

1.	ASSENTAMENTO DE MEIO-FIO;
2.	EXECUÇÃO DE PISO DE CONCRETO ARMADO E NÃO ARMADO;
3.	PLANTIO DE GRAMA, ÁRVORES E PLANTAS;
4.	INSTALAÇÃO DOS BRINQUEDOS E DOS EQUIPAMENTOS DA ACADEMIA.
5.	
6.	
7.	
8.	
9.	
10.	
11.	
12.	
13.	
14.	
15.	

**OCORRÊNCIAS**

1.	
2.	
3.	
4.	
5.	

**ASSINATURAS**

HE CONSTRUTORA E ESTRUTURAS LTDA  
CNPJ: 27.603.095/0001-94  
Rua Gustavo Monteiro dos Santos, nº 893  
Centro, Camocim de São Félix - PE

Aerton Magno N. da Silva  
Eng. Civil  
CREA - 32617PE / 1801682453

RESPONSÁVEL TÉCNICO

CONTRATADA

CONTRATANTE





**PREFEITURA MUNICIPAL DE CAMOCIM DE SÃO FÉLIX**  
SECRETARIA DE INFRAESTRUTURA  
OF. BOLETIM DE MEDIÇÃO - ADITIVO

COMO	RESCRIÇÃO	UNIDADE	QUANTIDADE	PREÇO UNITÁRIO	PREÇO UNITÁRIO COM IPI	VALORES TOTAIS	ADQUIRIDO ANTERIORMENTE	QUANTIDADE MEDIDAS	PREÇO	ACUMULADO TOTAL	ACUMULADO ANTERIOR	VALORES ADICIONAIS (R\$)	VALOR DO CONTRATO REPROGRAMADO: R\$ 822.155,35	VICIÊNCIA DO CONTRATO: 12 MESES	PERÍODO DE MEDIÇÃO: 16/10/2024 a 30/10/2024	DATA DA ORDEM DE SERVIÇO: 07/06/2024	LOCAL: MUNICÍPIO DE CAMOCIM DE SÃO FÉLIX - PE	CONCORRÊNCIA ELETRÔNICA: 0007/2024	CONTRATO: 2877/2024	VALOR DA MEDIÇÃO: R\$ 71.933,24	DATA: 30/10/2024		
																						PREÇO UNITÁRIO	PREÇO UNITÁRIO COM IPI
5.9	ADMINISTRAÇÃO LOCAL	m²	1,00	28.726,40	31.270,20	28.726,40	0,00	0,00	0,00	28.726,40	0,00	0,00	28.726,40	0,00	0,00	0,00	0,00	0,00	0,00	0,00	0,00	0,00	
6.0	PLACA DE CIMA	m²	6,00	311,00	366,60	1.866,00	0,00	6,00	311,00	1.866,00	0,00	0,00	1.866,00	0,00	0,00	0,00	0,00	0,00	0,00	0,00	0,00	0,00	0,00
6.1	REVESTIMENTO DE CIMENTO DE CIMA	m²	640,00	68,44	84,97	54.122,40	0,00	640,00	68,44	54.122,40	0,00	0,00	54.122,40	0,00	0,00	0,00	0,00	0,00	0,00	0,00	0,00	0,00	0,00
6.2	ALUMINUM DE 77 MAT COM MATRIZ DE NYLON	m	1,00	0,43	0,51	0,43	1,00	1,00	0,43	0,43	0,00	0,00	0,43	0,00	0,00	0,00	0,00	0,00	0,00	0,00	0,00	0,00	0,00
6.3	ALUMINUM DE 77 MAT COM MATRIZ DE NYLON	m	1,00	4,77	5,51	4,77	1,00	1,00	4,77	4,77	0,00	0,00	4,77	0,00	0,00	0,00	0,00	0,00	0,00	0,00	0,00	0,00	0,00
6.4	ALUMINUM DE 77 MAT COM MATRIZ DE NYLON	m	1,00	5,71	6,54	5,71	1,00	1,00	5,71	5,71	0,00	0,00	5,71	0,00	0,00	0,00	0,00	0,00	0,00	0,00	0,00	0,00	0,00
6.5	ALUMINUM DE 77 MAT COM MATRIZ DE NYLON	m	1,00	1,07	1,28	1,07	1,00	1,00	1,07	1,07	0,00	0,00	1,07	0,00	0,00	0,00	0,00	0,00	0,00	0,00	0,00	0,00	0,00
6.6	ALUMINUM DE 77 MAT COM MATRIZ DE NYLON	m	1,00	1,34	1,61	1,34	1,00	1,00	1,34	1,34	0,00	0,00	1,34	0,00	0,00	0,00	0,00	0,00	0,00	0,00	0,00	0,00	0,00
6.7	ALUMINUM DE 77 MAT COM MATRIZ DE NYLON	m	1,00	4,54	5,45	4,54	1,00	1,00	4,54	4,54	0,00	0,00	4,54	0,00	0,00	0,00	0,00	0,00	0,00	0,00	0,00	0,00	0,00
6.8	ALUMINUM DE 77 MAT COM MATRIZ DE NYLON	m	1,00	2,84	3,41	2,84	1,00	1,00	2,84	2,84	0,00	0,00	2,84	0,00	0,00	0,00	0,00	0,00	0,00	0,00	0,00	0,00	0,00
6.9	ALUMINUM DE 77 MAT COM MATRIZ DE NYLON	m	1,00	2,84	3,41	2,84	1,00	1,00	2,84	2,84	0,00	0,00	2,84	0,00	0,00	0,00	0,00	0,00	0,00	0,00	0,00	0,00	0,00
6.10	ALUMINUM DE 77 MAT COM MATRIZ DE NYLON	m	1,00	2,84	3,41	2,84	1,00	1,00	2,84	2,84	0,00	0,00	2,84	0,00	0,00	0,00	0,00	0,00	0,00	0,00	0,00	0,00	0,00
6.11	ALUMINUM DE 77 MAT COM MATRIZ DE NYLON	m	1,00	2,84	3,41	2,84	1,00	1,00	2,84	2,84	0,00	0,00	2,84	0,00	0,00	0,00	0,00	0,00	0,00	0,00	0,00	0,00	0,00
6.12	ALUMINUM DE 77 MAT COM MATRIZ DE NYLON	m	1,00	2,84	3,41	2,84	1,00	1,00	2,84	2,84	0,00	0,00	2,84	0,00	0,00	0,00	0,00	0,00	0,00	0,00	0,00	0,00	0,00
6.13	ALUMINUM DE 77 MAT COM MATRIZ DE NYLON	m	1,00	2,84	3,41	2,84	1,00	1,00	2,84	2,84	0,00	0,00	2,84	0,00	0,00	0,00	0,00	0,00	0,00	0,00	0,00	0,00	0,00
6.14	ALUMINUM DE 77 MAT COM MATRIZ DE NYLON	m	1,00	2,84	3,41	2,84	1,00	1,00	2,84	2,84	0,00	0,00	2,84	0,00	0,00	0,00	0,00	0,00	0,00	0,00	0,00	0,00	0,00
6.15	ALUMINUM DE 77 MAT COM MATRIZ DE NYLON	m	1,00	2,84	3,41	2,84	1,00	1,00	2,84	2,84	0,00	0,00	2,84	0,00	0,00	0,00	0,00	0,00	0,00	0,00	0,00	0,00	0,00
6.16	ALUMINUM DE 77 MAT COM MATRIZ DE NYLON	m	1,00	2,84	3,41	2,84	1,00	1,00	2,84	2,84	0,00	0,00	2,84	0,00	0,00	0,00	0,00	0,00	0,00	0,00	0,00	0,00	0,00
6.17	ALUMINUM DE 77 MAT COM MATRIZ DE NYLON	m	1,00	2,84	3,41	2,84	1,00	1,00	2,84	2,84	0,00	0,00	2,84	0,00	0,00	0,00	0,00	0,00	0,00	0,00	0,00	0,00	0,00
6.18	ALUMINUM DE 77 MAT COM MATRIZ DE NYLON	m	1,00	2,84	3,41	2,84	1,00	1,00	2,84	2,84	0,00	0,00	2,84	0,00	0,00	0,00	0,00	0,00	0,00	0,00	0,00	0,00	0,00
6.19	ALUMINUM DE 77 MAT COM MATRIZ DE NYLON	m	1,00	2,84	3,41	2,84	1,00	1,00	2,84	2,84	0,00	0,00	2,84	0,00	0,00	0,00	0,00	0,00	0,00	0,00	0,00	0,00	0,00
6.20	ALUMINUM DE 77 MAT COM MATRIZ DE NYLON	m	1,00	2,84	3,41	2,84	1,00	1,00	2,84	2,84	0,00	0,00	2,84	0,00	0,00	0,00	0,00	0,00	0,00	0,00	0,00	0,00	0,00
6.21	ALUMINUM DE 77 MAT COM MATRIZ DE NYLON	m	1,00	2,84	3,41	2,84	1,00	1,00	2,84	2,84	0,00	0,00	2,84	0,00	0,00	0,00	0,00	0,00	0,00	0,00	0,00	0,00	0,00
6.22	ALUMINUM DE 77 MAT COM MATRIZ DE NYLON	m	1,00	2,84	3,41	2,84	1,00	1,00	2,84	2,84	0,00	0,00	2,84	0,00	0,00	0,00	0,00	0,00	0,00	0,00	0,00	0,00	0,00

HE CONSTRUTORA E ESTRUTURAS LTDA  
CNPJ: 27.603.095/0001-94  
Rua Gustavo Monteiro dos Santos, n. 893  
Centro, Camocim de São Félix - PE

Aerton Magno N. da Silva  
Engenheiro  
CREA - 3261/PE / 1801682453

**PREFEITURA MUNICIPAL DE CAMOCIM DE SAO FELIX**  
**SECRETARIA DE INFRAESTRUTURA**  
 EP BOLETA DE MEDIÇÃO - ARBITRIO

CÓDIGO	DESCRIÇÃO	UNIDADE	QUANTIDADE	PREÇO UNITÁRIO	PREÇO UNITÁRIO COM IVA	VALORES TOTAIS	ACUMULADO ANTERIOR	ACUMULADO ATUAL	CONCORRÊNCIA ELETRÔNICA	CONTRATO: 247/2024	VALOR DO CONTRATO REPROGRAMADO: R\$ 87.159,33	VALOR DE MEDIÇÃO	PERÍODO DA MEDIÇÃO: 30/10/2024	DATA: 30/10/2024	71.939,26
4.1	PRETENSÃO DE PROTEÇÃO TIPO A NA REDE AEREA MANTIDA 7 (MANTIDA) - INCLUSIVE LUBRIFICANTES E MANUTENÇÃO	m	154,00	R\$ 12,05	R\$ 1.856,70	R\$ 1.856,70	R\$ 4.604,50	R\$ 4.604,50	R\$ 4.993,03	R\$ 8.937,53	R\$ 8.937,53	0,00	R\$	0,00%	
4.2	REPARO DE ATUADORES EM TORÇÃO DE MOTOR DE PORTO 1000 CM3	m	7,00	R\$ 104,15	R\$ 728,95	R\$ 728,95	R\$ 2.653,10	R\$ 2.653,10	R\$	R\$ 2.653,10	R\$ 2.653,10	0,00	R\$	0,00%	
4.3	REPARO DE ATUADORES EM TORÇÃO DE MOTOR DE PORTO 1000 CM3	m	541,10	R\$ 24,55	R\$ 13.281,55	R\$ 13.281,55	R\$	R\$	R\$	R\$ 541,10	R\$ 541,10	0,00	R\$	0,00%	
4.4	REPARO DE ATUADORES EM TORÇÃO DE MOTOR DE PORTO 1000 CM3	m	512,88	R\$ 81,95	R\$ 42.068,16	R\$ 42.068,16	R\$	R\$	R\$	R\$ 512,88	R\$ 42.068,16	0,00	R\$	100,00%	
4.5	REPARO DE ATUADORES EM TORÇÃO DE MOTOR DE PORTO 1000 CM3	m	18,83	R\$ 49,72	R\$ 936,84	R\$ 936,84	R\$	R\$	R\$	R\$ 18,83	R\$ 936,84	0,00	R\$	100,00%	
4.6	REPARO DE ATUADORES EM TORÇÃO DE MOTOR DE PORTO 1000 CM3	m	3,64	R\$ 31,18	R\$ 113,65	R\$ 113,65	R\$	R\$	R\$	R\$ 3,64	R\$ 113,65	0,00	R\$	100,00%	
4.7	REPARO DE ATUADORES EM TORÇÃO DE MOTOR DE PORTO 1000 CM3	m	1,69	R\$ 113,40	R\$ 191,72	R\$ 191,72	R\$	R\$	R\$	R\$ 1,69	R\$ 1.134,53	0,00	R\$	100,00%	
4.8	REPARO DE ATUADORES EM TORÇÃO DE MOTOR DE PORTO 1000 CM3	m	2,00	R\$ 939,01	R\$ 1.878,02	R\$ 1.878,02	R\$	R\$	R\$	R\$ 2,00	R\$ 18.939,02	0,00	R\$	100,00%	
4.9	REPARO DE ATUADORES EM TORÇÃO DE MOTOR DE PORTO 1000 CM3	m	57,00	R\$ 8,61	R\$ 490,77	R\$ 490,77	R\$ 8.961,42	R\$ 8.961,42	R\$	R\$ 57,00	R\$ 8.961,42	0,00	R\$	0,00%	
4.10	REPARO DE ATUADORES EM TORÇÃO DE MOTOR DE PORTO 1000 CM3	m	1,00	R\$ 3.410,90	R\$ 3.410,90	R\$ 3.410,90	R\$	R\$	R\$	R\$ 1,00	R\$ 9.410,90	0,00	R\$	0,00%	
4.11	REPARO DE ATUADORES EM TORÇÃO DE MOTOR DE PORTO 1000 CM3	m	1,00	R\$ 1.787,77	R\$ 1.787,77	R\$ 1.787,77	R\$	R\$	R\$	R\$ 1,00	R\$ 3.178,77	0,00	R\$	0,00%	
4.12	REPARO DE ATUADORES EM TORÇÃO DE MOTOR DE PORTO 1000 CM3	m	1,00	R\$ 2.107,28	R\$ 2.107,28	R\$ 2.107,28	R\$	R\$	R\$	R\$ 1,00	R\$ 2.107,28	0,00	R\$	0,00%	
4.13	REPARO DE ATUADORES EM TORÇÃO DE MOTOR DE PORTO 1000 CM3	m	1,00	R\$ 30.467,47	R\$ 30.467,47	R\$ 30.467,47	R\$	R\$	R\$	R\$ 1,00	R\$ 10.467,47	0,00	R\$	0,00%	
4.14	REPARO DE ATUADORES EM TORÇÃO DE MOTOR DE PORTO 1000 CM3	m	2,00	R\$ 1.493,34	R\$ 2.986,68	R\$ 2.986,68	R\$	R\$	R\$	R\$ 2,00	R\$ 1.493,34	0,00	R\$	0,00%	
4.15	REPARO DE ATUADORES EM TORÇÃO DE MOTOR DE PORTO 1000 CM3	m	2,00	R\$ 4.720,36	R\$ 9.440,72	R\$ 9.440,72	R\$	R\$	R\$	R\$ 2,00	R\$ 4.720,36	0,00	R\$	0,00%	
4.16	REPARO DE ATUADORES EM TORÇÃO DE MOTOR DE PORTO 1000 CM3	m	2,00	R\$ 8.315,50	R\$ 16.631,00	R\$ 16.631,00	R\$	R\$	R\$	R\$ 2,00	R\$ 8.315,50	0,00	R\$	0,00%	
4.17	REPARO DE ATUADORES EM TORÇÃO DE MOTOR DE PORTO 1000 CM3	m	2,00	R\$ 6.419,16	R\$ 12.838,32	R\$ 12.838,32	R\$	R\$	R\$	R\$ 2,00	R\$ 6.419,16	0,00	R\$	0,00%	
4.18	REPARO DE ATUADORES EM TORÇÃO DE MOTOR DE PORTO 1000 CM3	m	58,00	R\$	R\$	R\$	R\$	R\$	R\$	R\$ 58,00	R\$ 14.880,38	0,00	R\$	100,00%	
4.19	REPARO DE ATUADORES EM TORÇÃO DE MOTOR DE PORTO 1000 CM3	m	116,37	R\$	R\$	R\$	R\$	R\$	R\$	R\$ 116,37	R\$ 3.947,98	0,00	R\$	100,00%	
4.20	REPARO DE ATUADORES EM TORÇÃO DE MOTOR DE PORTO 1000 CM3	m	1,00	R\$ 444,26	R\$ 444,26	R\$ 444,26	R\$	R\$	R\$	R\$ 1,00	R\$ 444,26	0,00	R\$	0,00%	
4.21	REPARO DE ATUADORES EM TORÇÃO DE MOTOR DE PORTO 1000 CM3	m	10,00	R\$ 133,80	R\$ 1.338,00	R\$ 1.338,00	R\$	R\$	R\$	R\$ 10,00	R\$ 133,80	0,00	R\$	0,00%	
4.22	REPARO DE ATUADORES EM TORÇÃO DE MOTOR DE PORTO 1000 CM3	m	8,00	R\$ 333,28	R\$ 2.666,24	R\$ 2.666,24	R\$	R\$	R\$	R\$ 8,00	R\$ 333,28	0,00	R\$	0,00%	
4.23	REPARO DE ATUADORES EM TORÇÃO DE MOTOR DE PORTO 1000 CM3	m	250,00	R\$ 3.460,00	R\$ 865.000,00	R\$ 865.000,00	R\$	R\$	R\$	R\$ 250,00	R\$ 3.460,00	0,00	R\$	0,00%	
4.24	REPARO DE ATUADORES EM TORÇÃO DE MOTOR DE PORTO 1000 CM3	m	200,00	R\$ 748,00	R\$ 149.600,00	R\$ 149.600,00	R\$	R\$	R\$	R\$ 200,00	R\$ 748,00	0,00	R\$	0,00%	
4.25	REPARO DE ATUADORES EM TORÇÃO DE MOTOR DE PORTO 1000 CM3	m	100,00	R\$ 3.001,00	R\$ 300.100,00	R\$ 300.100,00	R\$	R\$	R\$	R\$ 100,00	R\$ 3.001,00	0,00	R\$	0,00%	

HE CONSTRUTORA E ESTRUTURAS LTDA  
 CNPJ: 27.603.095/0001-94  
 d. Gustavo Monteiro dos Santos, n.º 893  
 Centro, Camocim de São Félix - PE

Aerton Magno N. da Silva  
 Engenheiro  
 CREA - 32617PE / 1801682453

**PREFEITURA MUNICIPAL DE CAMOCIM DE SÃO FÉLIX**  
SECRETARIA DE INFRAESTRUTURA

68 BOLETIM DE MEDIÇÃO - ANEXO

CONTRATADA: HE CONSTRUTORA E ESTRUTURAS LTDA  
CNPJ: 32.402.095/0001-94  
OBJETO: CONSTRUÇÃO DE UMA PRAÇA NA RUA N.º 903, NA ENTADA DA CIDADE DE CAMOCIM DE SÃO FÉLIX - PE

CÓDIGO	UNIDADE	QUANTIDADE	PREÇO UNITÁRIO	PREÇO UNITÁRIO COM IPI	VALORES TOTAIS	QUANTIDADES NEGOCIAS			ACUMULADO ANTERIOR	ACUMULADO TOTAL	PERÍODO	VALOR DO CONTRATO REPROGRAMADO: R\$ 827.163,39	VALÊNCIA DO CONTRATO 11 MESES	PERÍODO DA MEDIÇÃO 16/10/2014*	DATA: 30/10/2014	
						ACUMULADO ANTERIOR	PERÍODO	ACUMULADO TOTAL								
9.2.4	600.00	1.931	R\$	19.75	R\$	7.900,00	400,00	R\$	7.900,00	R\$	7.900,00	R\$	7.900,00	0,00	R\$	0,00%
9.2.5	10.00	100.00	R\$	477,80	R\$	4.778,00	30,00	R\$	14.934,00	R\$	14.934,00	R\$	14.934,00	0,00	R\$	0,00%
9.2.6	71.00	6.251	R\$	119,50	R\$	7.188,50	23,00	R\$	2.748,58	R\$	2.748,58	R\$	2.748,58	0,00	R\$	0,00%
9.4.1	11.00	1.099,75	R\$	1.864,54	R\$	20.510,00	12,00	R\$	48.193,68	R\$	58.013,33	R\$	58.013,33	0,00	R\$	0,00%
9.4.2	10.00	492,47	R\$	411,16	R\$	4.111,60	10,00	R\$	4.111,60	R\$	6.113,80	R\$	6.113,80	0,00	R\$	0,00%
9.4.3	5.00	84,56	R\$	104,98	R\$	524,90	5,00	R\$	524,90	R\$	524,90	R\$	524,90	0,00	R\$	0,00%
10.0	8.37	48,23	R\$	92,15	R\$	771,17	8,37	R\$	771,17	R\$	771,17	R\$	771,17	0,00	R\$	0,00%
10.7	2,79	21,18	R\$	28,78	R\$	80,29	2,79	R\$	80,29	R\$	80,29	R\$	80,29	0,00	R\$	0,00%
10.1	27,90	109,60	R\$	116,07	R\$	3.248,35	27,90	R\$	3.248,35	R\$	9.796,35	R\$	9.796,35	0,00	R\$	0,00%
10.4	46,50	70,18	R\$	87,16	R\$	4.053,17	46,50	R\$	4.053,17	R\$	4.053,17	R\$	4.053,17	0,00	R\$	0,00%
10.5	93,00	4,07	R\$	7,47	R\$	694,73	93,00	R\$	694,73	R\$	694,73	R\$	694,73	0,00	R\$	0,00%
10.6	93,00	70,56	R\$	17,94	R\$	1.664,42	93,00	R\$	1.664,42	R\$	3.328,42	R\$	3.328,42	0,00	R\$	0,00%
10.7	32,20	242,86	R\$	383,35	R\$	12.336,81	32,20	R\$	12.336,81	R\$	11.138,91	R\$	11.138,91	0,00	R\$	0,00%
10.8	98,58	37,01	R\$	21,14	R\$	2.083,98	98,58	R\$	2.083,98	R\$	2.083,98	R\$	2.083,98	0,00	R\$	0,00%
10.9	38,64	84,86	R\$	105,46	R\$	4.084,28	38,64	R\$	4.084,28	R\$	3.838,28	R\$	3.838,28	0,00	R\$	0,00%
10.10	93,56	1,44	R\$	4,37	R\$	395,33	93,56	R\$	395,33	R\$	395,33	R\$	395,33	0,00	R\$	0,00%
11.1	10,00	71,70	R\$	94,07	R\$	940,70	0,00	R\$	0,00	R\$	0,00	R\$	0,00	10,00	R\$	100,00%
11.2	4,00	1.024,14	R\$	1.271,50	R\$	5.086,16	0,00	R\$	0,00	R\$	0,00	R\$	0,00	4,00	R\$	100,00%
11.3	18,08	212,80	R\$	289,35	R\$	4.824,40	0,00	R\$	0,00	R\$	0,00	R\$	0,00	18,08	R\$	100,00%
11.4	1,00	7.077,48	R\$	7.193,17	R\$	7.193,17	0,00	R\$	0,00	R\$	0,00	R\$	0,00	1,00	R\$	100,00%
11.5	196,00	35,08	R\$	12,15	R\$	2.385,60	196,00	R\$	2.385,60	R\$	2.385,60	R\$	2.385,60	0,00	R\$	0,00%
12.1	0,00	4.841,54	R\$	5.787,81	R\$	5.787,81	0,00	R\$	0,00	R\$	0,00	R\$	0,00	3,00	R\$	100,00%
12.2	1,41	1.794,95	R\$	2.278,60	R\$	3.142,32	1,41	R\$	3.142,32	R\$	3.142,32	R\$	3.142,32	0,00	R\$	0,00%
12.3	41,00	504,70	R\$	241,75	R\$	9.910,95	0,00	R\$	0,00	R\$	0,00	R\$	0,00	41,00	R\$	100,00%
12.4	41,00	21,27	R\$	29,60	R\$	1.203,84	0,00	R\$	0,00	R\$	0,00	R\$	0,00	41,00	R\$	100,00%
12.5	1,00	7.200,40	R\$	9.360,81	R\$	9.360,81	0,00	R\$	0,00	R\$	0,00	R\$	0,00	1,00	R\$	100,00%
12.6	1,00	491,16	R\$	500,81	R\$	1.500,81	0,00	R\$	0,00	R\$	0,00	R\$	0,00	1,00	R\$	100,00%
12.7	1,46	607,67	R\$	1.117,26	R\$	1.117,26	0,00	R\$	0,00	R\$	0,00	R\$	0,00	1,46	R\$	100,00%

HE CONSTRUTORA E ESTRUTURAS LTDA  
CNPJ: 27.603.095/0001-94  
Rua Gustavo Monteiro dos Santos, n.º 893  
Centro, Camocim de São Félix - PE

Aerton Magalhães da Silva  
Eng. Civil  
CREA - 326170E7 1801682453





## PREFEITURA MUNICIPAL DE CAMOCIM DE SÃO FÉLIX - PE

CAMOCIM  
DE SÃO FÉLIX

## MEMÓRIA DE CÁLCULO - 6º BOLETIM DE MEDIÇÃO

OBRA:	CONSTRUÇÃO DE UMA PRAÇA ÀS MARGENS DA PE-103, NA ENTRADA DA CIDADE DE CAMOCIM DE SÃO FÉLIX - PE			
LOCAL:	MUNICÍPIO DE CAMOCIM DE SÃO FÉLIX - PE			
ITEM	DESCRIÇÃO	UND	QUANT.	MEMÓRIA DE CÁLCULO
4.0	PISO / PAVIMENTAÇÃO			
4.2	PASSEIO DE CONCRETO			
4.2.1	EXECUÇÃO DE PASSEIO (CALÇADA) OU PISO DE CONCRETO COM CONCRETO MOLDADO IN LOCO, FEITO EM OBRA, ACABAMENTO CONVENCIONAL, NÃO ARMADO. AF_08/2022	m²	28,20	PASSEIO EXTERNO: $(252,00 \times 2,00 \times 0,06) +$ PASSEIO INTERNO: $(236,00 \times 2,00 \times 0,06) = 58,56 \text{ M}^2$ MEDIDO: 30,36 M² MEDICÃO ATUAL = 28,20 M²
4.7	GUIA (MEIO-FIO)			
4.7.1	ASSENTAMENTO DE GUIA (MEIO-FIO) EM TRECHO RETO, CONFECCIONADA EM CONCRETO PRÉ-FABRICADO, DIMENSÕES 100X15X13X30 CM (COMPRIMENTO X BASE INFERIOR X BASE SUPERIOR X ALTURA). AF_01/2024	M	508,54	MEIO-FIO DO PASSEIO DE CONCRETO: 179,10 M
4.7.2	ASSENTAMENTO DE GUIA (MEIO-FIO) EM TRECHO CURVO, CONFECCIONADA EM CONCRETO PRÉ-FABRICADO, DIMENSÕES 39X6,5X6,5X19 CM (COMPRIMENTO X BASE INFERIOR X BASE SUPERIOR X ALTURA), PARA DELIMITAÇÃO DE JARDINS, PRAÇAS OU PASSEIOS. AF_01/2024	M	402,30	MEIO-FIO DAS ÁREAS INTERNAS DA PRAÇA (CONTORNOS DAS ÁREAS COM GRAMA): 402,30 M
4.7.3	PINTURA DE PISO COM TINTA ACRÍLICA, APLICAÇÃO MANUAL, 2 DEMÃOS, INCLUSO FUNDO PREPARADOR. AF_05/2021	m²	236,19	PINTURA DOS MEIO-FIOS: $(780,00 \times 0,30) + (1100 \times 0,20) = 454,00 \text{ M}^2$ MEDIDO = 217,81 M² MEDICÃO ATUAL = 236,19 M²
9.0	INSTALAÇÕES ELÉTRICAS			
9.4	POSTES E REFLETORES			
9.4.1	CONJUNTO DE ILUMINAÇÃO C/ 04 PÉTALAS E LÂMPADAS DE LED 120W, MONTADA EM POSTE DE AÇO GALVANIZADO CIRCULAR, CHUMBADOR DE AÇO E FIACAÇÃO - H= 9 M	UND	1,00	1,00 UNO
12.0	LETREIRO, PLACAS E SINALIZAÇÃO			
12.1	LETREIRO EM ACM			
12.1.2	CONCRETO ARMADO FCK=15MPA FABRICADO NA OBRA, ADENSADO E LANÇADO, PARA USO GERAL, COM FORMAS PLANAS EM COMPENSADO RESINADO 12MM (05 USOS)	M²	1,41	$(5,65 \times 0,50 \times 0,50) = 1,41 \text{ M}^2$
12.1.3	PONTO DE LUZ EM TETO OU PAREDE, COM ELETRODUTO DE PVC FLEXÍVEL SANFONADO EMBUTIDO Ø 3/4"	UND	41,00	41,00 UND

Aerton Magno N. da Silva  
Engº Civil  
CREA - 32617PE/1801682453



HE CONSTRUTORA E ESTRUTURAS LTDA  
Gustavo Monteiro dos Santos, Lins  
Engº Civil  
CREA/PE. 120000724

HE CONSTRUTORA E ESTRUTURAS LTDA  
CNPJ: 27.603.095/0001-94  
Gustavo Monteiro dos Santos, nº 89  
Centro, Camocim de São Félix - PE

PREFEITURA DE CAMOCIM DE SÃO FÉLIX  
6º BOLETIM DE MEDIÇÃO

OBRA: CONSTRUÇÃO DE UMA PRAÇA ÀS MARGENS DA PE-103, NA ENTRADA DA CIDADE DE CAMOCIM DE SÃO FÉLIX - PE  
LOCAL: MUNICÍPIO DE CAMOCIM DE SÃO FÉLIX - PE

RELATÓRIO FOTOGRÁFICO

Foto 01	Foto 02
	
Foto 03	Foto 04
	
Foto 05	Foto 06
	
Foto 07	Foto 08
	

Aerton Magno N. da Silva  
Eng.º Civil  
CREA - 32617/PE / 1801682453

HE CONSTRUTORA E ESTRUTURAS LTDA  
CNPJ. 27.603.095/0001-94  
Rua Gustavo Monteiro dos Santos, nº 893  
Centro, Camocim de São Félix - PE

PREFEITURA DE CAMOCIM DE SÃO FÉLIX  
6º BOLETIM DE MEDIÇÃO

DBRA: CONSTRUÇÃO DE UMA PRAÇA ÀS MARGENS DA PE-103, NA ENTRADA DA CIDADE DE CAMOCIM DE SÃO FÉLIX - PE

LOCAL: MUNICÍPIO DE CAMOCIM DE SÃO FÉLIX - PE

RELATÓRIO FOTOGRÁFICO

Foto 09



Foto 10



Foto 11

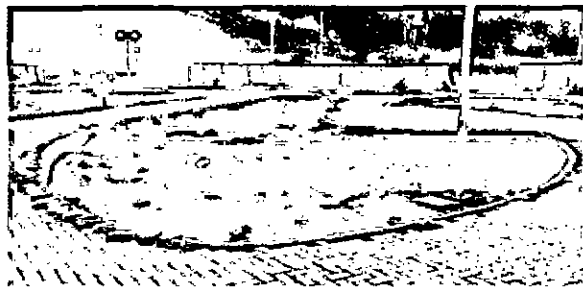

Foto 12



Foto 13

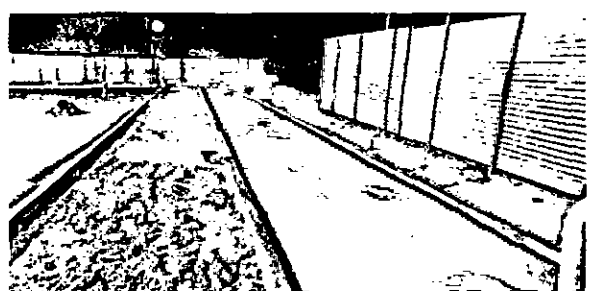

Foto 14



Foto 15



Foto 16

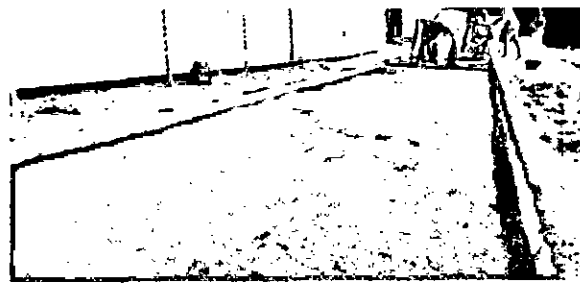

Aerton Magno N. da Silva  
Eng. Civil  
CREA - 32617PE / 1801682453

HE CONSTRUTORA E ESTRUTURAS LTDA  
CNPJ: 27.603.095/0001-94  
Rua Gustavo Monteiro dos Santos, nº 893  
Centro, Camocim de São Félix - PE

HE CONSTRUTORA E ESTRUTURAS LTDA  
CNPJ: 27.603.095/0001-94  
Rua Gustavo Monteiro dos Santos, nº 893  
Centro, Camocim de São Félix - PE

PREFEITURA DE CAMOCIM DE SÃO FÉLIX  
6º BOLETIM DE MEDIÇÃO

OBRA: CONSTRUÇÃO DE UMA PRAÇA ÀS MARGENS DA PE-103, NA ENTRADA DA CIDADE DE CAMOCIM DE SÃO FÉLIX - PE  
LOCAL: MUNICÍPIO DE CAMOCIM DE SÃO FÉLIX - PE

RELATÓRIO FOTOGRÁFICO

Foto 17



Foto 18



Foto 19



Foto 20

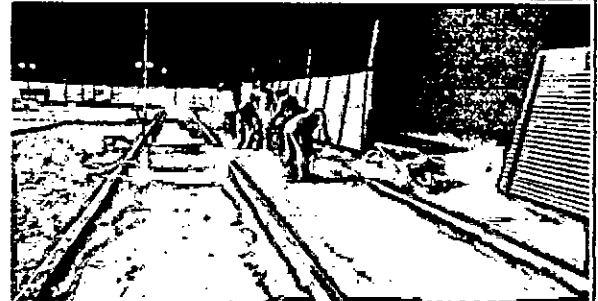

Foto 21



Foto 22

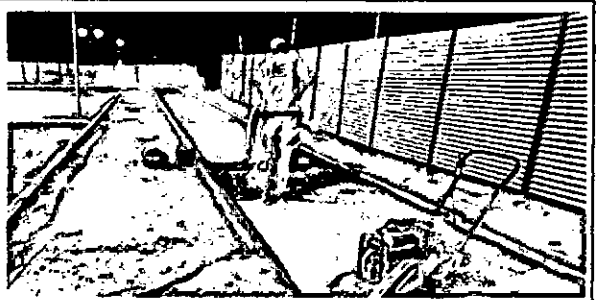

Foto 23



Foto 24



Aerton Magno N. da Silva  
Eng.º Civil  
CREA - 32617PE / 1801682453

HE CONSTRUTORA E ESTRUTURAS LTDA  
CNPJ: 27.03.095/0001-94  
Rua Gustavo Monteiro dos Santos, n.º 895  
Centro, Camocim de São Félix - PE

HE CONSTRUTORA E ESTRUTURAS LTDA  
CNPJ: 27.03.095/0001-94  
Rua Gustavo Monteiro dos Santos, n.º 895  
Centro, Camocim de São Félix - PE



PREFEITURA DE CAMOCIM DE SÃO FÉLIX  
6º BOLETIM DE MEDIÇÃO

OBRA: CONSTRUÇÃO DE UMA PRAÇA ÀS MARGENS DA PE-103, NA ENTRADA DA CIDADE DE CAMOCIM DE SÃO FÉLIX - PE  
LOCAL: MUNICÍPIO DE CAMOCIM DE SÃO FÉLIX - PE

RELATÓRIO FOTOGRÁFICO

Foto 25



Foto 26



Foto 27



Foto 28



Foto 29

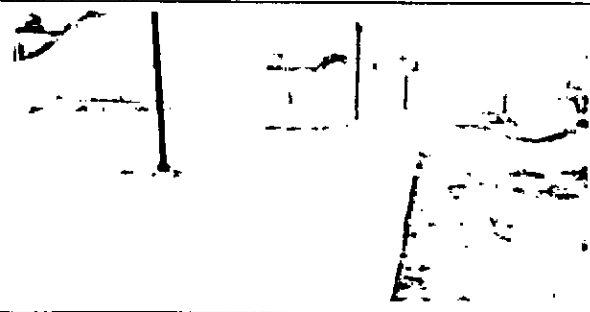

Foto 30

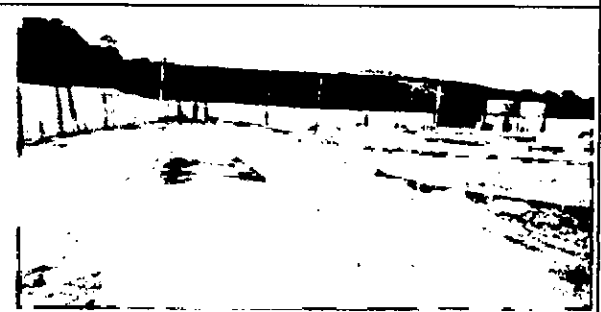

Foto 31

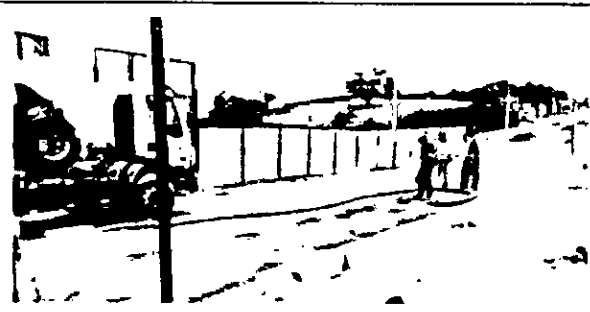

Foto 32

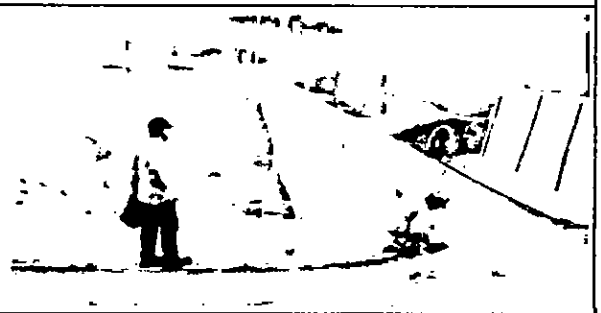

Aerton Magno N. da Silva  
Eng. Civil  
CREA - 32617/E/1801682453

HE CONSTRUTORA E ESTRUTURAS LTD.-  
CNPJ 27.033.095/0001-94  
Rua Gustavo Monteiro dos Santos, n° 89:  
Centro, Camocim de São Félix - PE

PREFEITURA DE CAMOCIM DE SÃO FÉLIX  
6º BOLETIM DE MEDIÇÃO

OBRA: CONSTRUÇÃO DE UMA PRAÇA ÀS MARGENS DA PE-103, NA ENTRADA DA CIDADE DE CAMOCIM DE SÃO FÉLIX - PE  
LOCAL: MUNICÍPIO DE CAMOCIM DE SÃO FÉLIX - PE

RELATÓRIO FOTOGRÁFICO

Foto 33



Foto 34



Foto 35



Foto 36



Foto 37



Foto 38

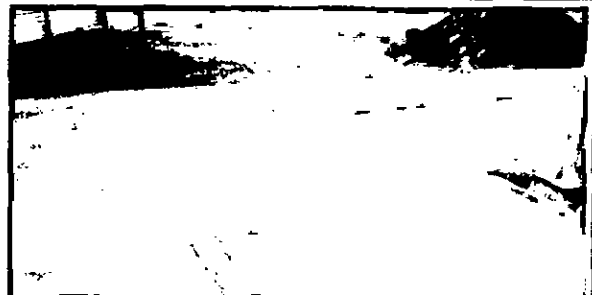

Foto 39

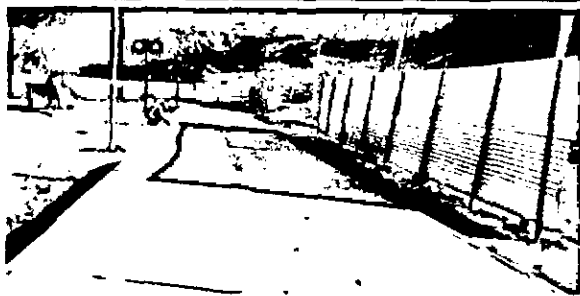

Foto 40

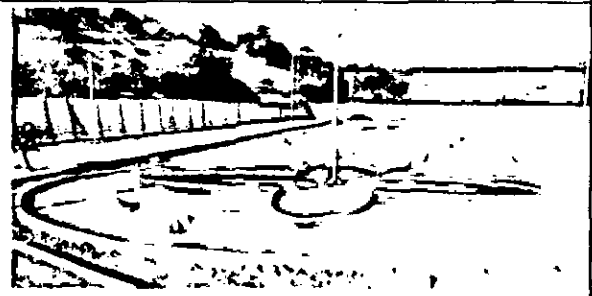
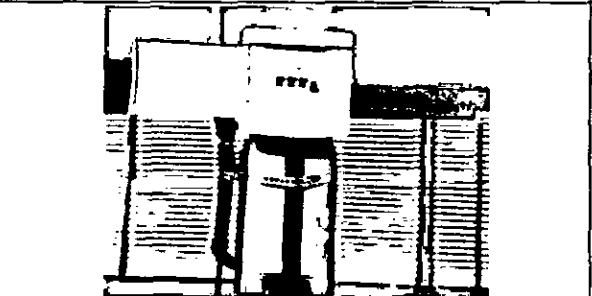

Aerton Magno N. da Silva  
Eng.º Civil  
CREA - 32617PE / 1801682453

HE CONSTRUTORA E ESTRUTURAS LTDA-  
CNPJ - 03.095/0001-94  
Rua Gustavo Monteiro dos Santos, nº 893  
Centro, Camocim de São Félix - PE

PREFEITURA DE CAMOCIM DE SÃO FÉLIX  
6º BOLETIM DE MEDIÇÃO

OBRA: CONSTRUÇÃO DE UMA PRAÇA ÀS MARGENS DA PE-103, NA ENTRADA DA CIDADE DE CAMOCIM DE SÃO FÉLIX - PE  
LOCAL: MUNICÍPIO DE CAMOCIM DE SÃO FÉLIX - PE

RELATÓRIO FOTOGRÁFICO

Foto 41



Foto 42



Foto 43

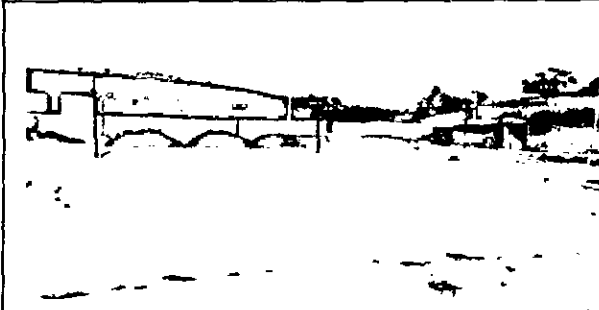

Foto 44

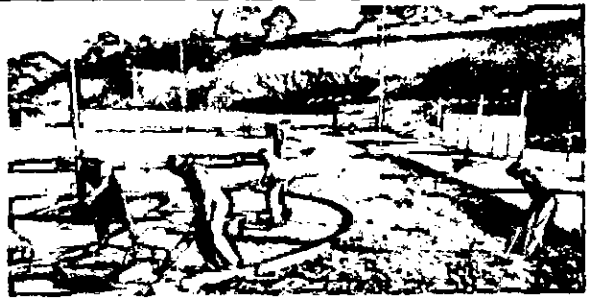
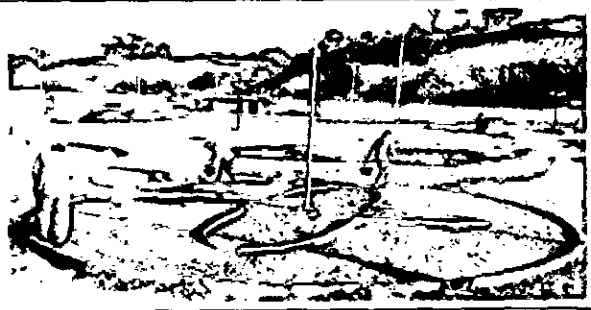

Aerton Magno N. da Silva  
Eng. Civil  
CREA - 32617DE7 1801682453

HE CONSTRUTORA E ESTRUTURAS LTDA  
R. Gustavo Monteiro dos Santos, nº 895  
Centro, Camocim de São Félix - PE

HE CONSTRUTORA E ESTRUTURAS LTDA  
R. Gustavo Monteiro dos Santos, nº 895  
Centro, Camocim de São Félix - PE



**RELATÓRIO DIÁRIO DE OBRA (RDO)**

**PERÍODO: 16/10/2024**

**OBRA: CONSTRUÇÃO DE UMA PRAÇA ÀS MARGENS DA PE-103, NA ENTRADA DA CIDADE DE CAMOCIM DE SÃO FÉLIX - PE**

**LOCAL: MUNICÍPIO DE CAMOCIM DE SÃO FÉLIX - PE**

MÃO DE OBRA INOIRETA		MÃO DE OBRA DIRETA		EQUIPAMENTOS	
FUNÇÃO / CARGO	QTDE	FUNÇÃO / CARGO	QTDE	DESCRIÇÃO	QTOE
ENGENHEIRO	1	AJUDANTE GERAL			
ENCARREGADO	1	PEDREIRO			

**TAREFAS REALIZADAS**

1.	ASSENTAMENTO DE MEIO-FIO;
2.	EXECUÇÃO DE PISO DE CONCRETO ARMADO E NÃO ARMADO;
3.	EXECUÇÃO DAS INSTALAÇÕES ELÉTRICAS;
4.	EXECUÇÃO DE RAMPA DE ACESSIBILIDADE;
5.	EXECUÇÃO DAS JARDINEIRAS;
6.	EXECUÇÃO DE COLCHÃO DE AREIA.
7.	
8.	
9.	
10.	
11.	
12.	
13.	
14.	
15.	

**OCORRÊNCIAS**

1.	
2.	
3.	
4.	
5.	

**ASSINATURAS**

H E CONSTRUTORA E ESTRUTURAS LTDA  
Gleice Kelly de Oliveira Lins  
Eng(a). Civil  
CREA/PE: 1815883724

RESPONSÁVEL TÉCNICO

H E CONSTRUTORA E ESTRUTURAS LTDA  
CNPJ: 27.603.095/0001-94  
Rua Gustavo Monteiro dos Santos, nº 893  
Centro, Camocim de São Félix - PE

CONTRATADA

Aerton Magno N. da Silva  
Eng. Civil  
CREA - 32617PE / 1801682453

CONTRATANTE



**RELATÓRIO DIÁRIO DE OBRA (RDO)**

**PERÍODO: 17/10/2024**

**OBRA:** CONSTRUÇÃO DE UMA PRAÇA ÀS MARGENS DA PE-103, NA ENTRADA DA CIDADE DE CAMOCIM DE SÃO FÉLIX - PE  
**LOCAL:** MUNICÍPIO DE CAMOCIM DE SÃO FÉLIX - PE

MÃO DE OBRA INDIRETA		MÃO DE OBRA DIRETA		EQUIPAMENTOS	
FUNÇÃO / CARGO	QTDE	FUNÇÃO / CARGO	QTDE	DESCRIÇÃO	QTDE
ENGENHEIRO	1	AJUDANTE GERAL			
ENCARREGADO	1	PEDREIRO			

**TAREFAS REALIZADAS**

1.	ASSENTAMENTO DE MEIO-FIO;
2.	EXECUÇÃO DE PISO DE CONCRETO ARMADO E NÃO ARMADO;
3.	EXECUÇÃO DAS INSTALAÇÕES ELÉTRICAS;
4.	EXECUÇÃO DE RAMPA DE ACESSIBILIDADE;
5.	EXECUÇÃO DAS JARDINEIRAS;
6.	EXECUÇÃO DE COLCHÃO DE AREIA.
7.	
8.	
9.	
10.	
11.	
12.	
13.	
14.	
15.	

**OCORRÊNCIAS**

1.	
2.	
3.	
4.	
5.	

**ASSINATURAS**

HE CONSTRUTORA E ESTRUTURAS LTDA  
Glauce Kelly de Oliveira Lima  
Eng(a). Civil  
CREA/PE: 121528-724

HE CONSTRUTORA E ESTRUTURAS LTDA  
CNPJ: 27.603.095/0001-94  
Rua Gustavo Monteiro dos Santos, nº 893  
Centro, Camocim de São Félix - PE

Aerton Magno N. da Silva  
Eng. Civil  
CREA - 32617PE / 1801682453

RESPONSÁVEL TÉCNICO

CONTRATADA

CONTRATANTE



H E CONSTRUTORA E ESTRUTURAS EIRELI  
Rua Gustavo Monteiro dos Santos, 893 - Centro - Camocim de São Félix  
CEP: 55.665-000  
CNPJ: 27.603.095/0001-94

**RELATÓRIO DIÁRIO DE OBRA (RDO)**

**PERÍODO: 18/10/2024**

**OBRA: CONSTRUÇÃO DE UMA PRAÇA ÀS MARGENS DA PE-103, NA ENTRADA DA CIDADE DE CAMOCIM DE SÃO FÉLIX - PE**

**LOCAL: MUNICÍPIO DE CAMOCIM DE SÃO FÉLIX - PE**

MÃO DE OBRA INDIRETA		MÃO DE OBRA DIRETA		EQUIPAMENTOS	
FUNÇÃO / CARGO	QTDE	FUNÇÃO / CARGO	QTDE	DESCRIÇÃO	QTDE
ENGENHEIRO	1	AJUDANTE GERAL			
ENCARREGADO	1	PEDREIRO			

**TAREFAS REALIZADAS**

1.	ASSENTAMENTO DE MEIO-FIO;
2.	EXECUÇÃO DE PISO DE CONCRETO ARMADO E NÃO ARMADO;
3.	EXECUÇÃO DAS INSTALAÇÕES ELÉTRICAS;
4.	EXECUÇÃO DE RAMPA DE ACESSIBILIDADE;
5.	EXECUÇÃO DAS JARDINEIRAS;
6.	EXECUÇÃO DE COLCHÃO DE AREIA.
7.	
8.	
9.	
10.	
11.	
12.	
13.	
14.	
15.	

**OCORRÊNCIAS**

1.	
2.	
3.	
4.	
5.	

**ASSINATURAS**

H E CONSTRUTORA E ESTRUTURAS LTDA  
Glauce Kelly de Oliveira Lima  
Eng(a). Civil  
CREA/PE: 1815705724

H E CONSTRUTORA E ESTRUTURAS LTDA  
CNPJ: 27.603.095/0001-94  
Rua Gustavo Monteiro dos Santos, nº 893  
Centro, Camocim de São Félix - PE

Aerton Magno N. da Silva  
Eng(a) Civil  
CREA - 32617/E / 1801682453

RESPONSÁVEL TÉCNICO

CONTRATADA

CONTRATANTE



**RELATÓRIO DIÁRIO DE OBRA (RDO)**

**PERÍODO: 21/10/2024**

**OBRA: CONSTRUÇÃO DE UMA PRAÇA ÀS MARGENS DA PE-103, NA ENTRADA DA CIDADE DE CAMOCIM DE SÃO FÉLIX - PE**

**LOCAL: MUNICÍPIO DE CAMOCIM DE SÃO FÉLIX - PE**

MÃO DE OBRA INDIRETA		MÃO DE OBRA DIRETA		EQUIPAMENTOS	
FUNÇÃO / CARGO	QTDE	FUNÇÃO / CARGO	QTDE	DESCRIÇÃO	QTDE
ENGENHEIRO	1	AJUDANTE GERAL			
ENCARREGADO	1	PEDREIRO			

**TAREFAS REALIZADAS**

1.	ASSENTAMENTO DE MEIO-FIO;
2.	EXECUÇÃO DE PISO DE CONCRETO ARMADO E NÃO ARMADO;
3.	PLANTIO DE GRAMA, ÁRVORES E PLANTAS;
4.	INSTALAÇÃO DOS BRINQUEDOS E DOS EQUIPAMENTOS DA ACADEMIA.
5.	
6.	
7.	
8.	
9.	
10.	
11.	
12.	
13.	
14.	
15.	

**OCORRÊNCIAS**

1.	
2.	
3.	
4.	
5.	

**ASSINATURAS**

HE CONSTRUTORA E ESTRUTURAS LTDA  
Gleice Kelly de Oliveira Lima  
Eng. Civil  
CREA/PE: 181022724

HE CONSTRUTORA E ESTRUTURAS LTDA  
CNPJ: 27.603.095/0001-94  
Rua Gustavo Monteiro dos Santos, nº 893  
Centro, Camocim de São Félix - PE

Aerton Magno N. da Silva  
Eng. Civil  
CREA - 32617PE / 1801682453

RESPONSÁVEL TÉCNICO

CONTRATADA

CONTRATANTE



H E CONSTRUTORA E ESTRUTURAS EIRELI  
Rua Gustavo Monteiro dos Santos, 893 - Centro - Camocim de São Félix  
CEP: 55.665-000  
CNPJ: 27.603.095/0001-94

**RELATÓRIO DIÁRIO DE OBRA (RDO)**

**PERÍODO: 22/10/2024**

**OBRA:** CONSTRUÇÃO DE UMA PRAÇA ÀS MARGENS DA PE-103, NA ENTRADA DA CIDADE DE CAMOCIM DE SÃO FÉLIX - PE

**LOCAL:** MUNICÍPIO DE CAMOCIM DE SÃO FÉLIX - PE

MÃO DE OBRA INDIRETA		MÃO DE OBRA DIRETA		EQUIPAMENTOS	
FUNÇÃO / CARGO	QTDE	FUNÇÃO / CARGO	QTDE	DESCRIÇÃO	QTDE
ENGENHEIRO	1	AJUDANTE GERAL			
ENCARREGADO	1	PEDREIRO			

**TAREFAS REALIZADAS**

1.	ASSENTAMENTO DE MEIO-FIO;
2.	EXECUÇÃO DE PISO DE CONCRETO ARMADO E NÃO ARMADO;
3.	PLANTIO DE GRAMA, ÁRVORES E PLANTAS;
4.	INSTALAÇÃO DOS BRINQUEDOS E DOS EQUIPAMENTOS DA ACADÊMIA.
5.	
6.	
7.	
8.	
9.	
10.	
11.	
12.	
13.	
14.	
15.	

**OCORRÊNCIAS**

1.	
2.	
3.	
4.	
5.	

**ASSINATURAS**

HE CONSTRUTORA E ESTRUTURAS LTDA  
Gustavo Monteiro dos Santos  
Engenheiro Civil  
CREA/PE: 182600724

HE CONSTRUTORA E ESTRUTURAS LTDA  
CNPJ: 27.603.095/0001-94  
Rua Gustavo Monteiro dos Santos, nº 893  
Centro, Camocim de São Félix - PE

Aerton Magno N. da Silva  
Engenheiro Civil  
CREA - 32617PE / 1801682453

RESPONSÁVEL TÉCNICO

CONTRATADA

CONTRATANTE





**RELATÓRIO DIÁRIO DE OBRA (RDO)**

**PERÍODO: 23/10/2024**

**OBRA: CONSTRUÇÃO DE UMA PRAÇA ÀS MARGENS DA PE-103, NA ENTRADA DA CIDADE DE CAMOCIM DE SÃO FÉLIX - PE**  
**LOCAL: MUNICÍPIO DE CAMOCIM DE SÃO FÉLIX - PE**

MÃO DE OBRA INDIRETA		MÃO DE OBRA DIRETA		EQUIPAMENTOS	
FUNÇÃO / CARGO	QTDE	FUNÇÃO / CARGO	QTDE	DESCRIÇÃO	QTDE
ENGENHEIRO	1	AJUDANTE GERAL			
ENCARREGADO	1	PEDREIRO			

**TAREFAS REALIZADAS**

1.	ASSENTAMENTO DE MEIO-FIO;
2.	EXECUÇÃO DE PISO DE CONCRETO ARMADO E NÃO ARMADO;
3.	PLANTIO DE GRAMA, ÁRVORES E PLANTAS;
4.	INSTALAÇÃO DOS BRINQUEDOS E DOS EQUIPAMENTOS DA ACADEMIA.
5.	
6.	
7.	
8.	
9.	
10.	
11.	
12.	
13.	
14.	
15.	

**OCORRÊNCIAS**

1.	
2.	
3.	
4.	
5.	

**ASSINATURAS**

H E CONSTRUTORA E ESTRUTURAS EIRELI  
Gisele Kelly de Oliveira Lima  
Eng.ª Civil  
CREA/PE 120000724

H E CONSTRUTORA E ESTRUTURAS LTDA  
CNPJ: 27.603.095/0001-94  
Rua Gustavo Monteiro dos Santos, n° 893  
Centro, Camocim de São Félix - PE

Aerton Magno N. da Silva  
Eng.º Civil  
CREA - 32617PE/1801682453

RESPONSÁVEL TÉCNICO

CONTRATADA

CONTRATANTE



**RELATÓRIO DIÁRIO DE OBRA (RDO)**

**PERÍODO: 24/10/2024**

**OBRA:** CONSTRUÇÃO DE UMA PRAÇA ÀS MARGENS DA PE-103, NA ENTRADA DA CIDADE DE CAMOCIM DE SÃO FÉLIX - PE  
**LOCAL:** MUNICÍPIO DE CAMOCIM DE SÃO FÉLIX - PE

MÃO DE OBRA INDIRETA		MÃO DE OBRA DIRETA		EQUIPAMENTOS	
FUNÇÃO / CARGO	QTDE	FUNÇÃO / CARGO	QTDE	DESCRIÇÃO	QTDE
ENGENHEIRO	1	AJUDANTE GERAL			
ENCARREGADO	1	PEDREIRO			

**TAREFAS REALIZADAS**

1. ASSENTAMENTO DE MEIO-FIO;
2. EXECUÇÃO DE PISO DE CONCRETO ARMADO E NÃO ARMADO;
3. PLANTIO DE GRAMA, ÁRVORES E PLANTAS;
4. INSTALAÇÃO DOS BRINQUEDOS E DOS EQUIPAMENTOS DA ACADEMIA.
- 5.
- 6.
- 7.
- 8.
- 9.
- 10.
- 11.
- 12.
- 13.
- 14.
- 15.

**OCORRÊNCIAS**

- 1.
- 2.
- 3.
- 4.
- 5.

**ASSINATURAS**

H E CONSTRUTORA E ESTRUTURAS LTDA  
Cristina Kelly de Oliveira Lima  
Engenheira Civil  
CPF: 11.111.111-11

H E CONSTRUTORA E ESTRUTURAS LTDA  
CNPJ: 27.603.095/0001-94  
Rua Gustavo Monteiro dos Santos, nº 893  
Centro, Camocim de São Félix - PE

Aerton Magno N. da Silva  
Engenheiro Civil  
CREA - 32617PE / 1801682453

RESPONSÁVEL TÉCNICO

CONTRATADA

CONTRATANTE



**RELATÓRIO DIÁRIO DE OBRA (RDO)**

**PERÍODO: 25/10/2024**

**OBRA: CONSTRUÇÃO DE UMA PRAÇA ÀS MARGENS DA PE-103, NA ENTRADA DA CIDADE DE CAMOCIM DE SÃO FÉLIX - PE**

**LOCAL: MUNICÍPIO DE CAMOCIM DE SÃO FÉLIX - PE**

MÃO DE OBRA INDIRETA		MÃO DE OBRA DIRETA		EQUIPAMENTOS	
FUNÇÃO / CARGO	QTDE	FUNÇÃO / CARGO	QTDE	DESCRIÇÃO	QTDE
ENGENHEIRO	1	AJUDANTE GERAL			
ENCARREGADO	1	PEDREIRO			

**TAREFAS REALIZADAS**

1.	ASSENTAMENTO DE MEIO-FIO;
2.	EXECUÇÃO DE PISO DE CONCRETO ARMADO E NÃO ARMADO;
3.	PLANTIO DE GRAMA, ÁRVORES E PLANTAS;
4.	INSTALAÇÃO DOS BRINQUEDOS E DOS EQUIPAMENTOS DA ACADEMIA.
5.	
6.	
7.	
8.	
9.	
10.	
11.	
12.	
13.	
14.	
15.	

**OCORRÊNCIAS**

1.	
2.	
3.	
4.	
5.	

**ASSINATURAS**

HE CONSTRUTORA E ESTRUTURAS LTDA  
Rua Gustavo Monteiro dos Santos, nº 893  
Centro, Camocim de São Félix - PE  
CNPJ: 27.603.095/0001-94

HE CONSTRUTORA E ESTRUTURAS LTDA  
CNPJ: 27.603.095/0001-94  
Rua Gustavo Monteiro dos Santos, nº 893  
Centro, Camocim de São Félix - PE

Aerton Magno N. da Silva  
Eng.º Civil  
CREA - 32617PE / 1801682453

RESPONSÁVEL TÉCNICO

CONTRATADA

CONTRATANTE



**RELATÓRIO DIÁRIO DE OBRA (RDO)**

**PERÍODO: 28/10/2024**

**OBRA: CONSTRUÇÃO DE UMA PRAÇA ÀS MARGENS DA PE-103, NA ENTRADA DA CIDADE DE CAMOCIM DE SÃO FÉLIX - PE**

**LOCAL: MUNICÍPIO DE CAMOCIM DE SÃO FÉLIX - PE**

MÃO DE OBRA INDIRETA		MÃO DE OBRA DIRETA		EQUIPAMENTOS	
FUNÇÃO / CARGO	QTDE	FUNÇÃO / CARGO	QTDE	DESCRIÇÃO	QTDE
ENGENHEIRO	1	AJUDANTE GERAL			
ENCARREGADO	1	PEDREIRO			

**TAREFAS REALIZADAS**

1.	ASSENTAMENTO DE MEIO-FIO;
2.	EXECUÇÃO DE PISO DE CONCRETO ARMADO E NÃO ARMADO;
3.	PLANTIO DE GRAMA, ÁRVORES E PLANTAS;
4.	INSTALAÇÃO DOS BRINQUEDOS E DOS EQUIPAMENTOS DA ACADEMIA.
5.	
6.	
7.	
8.	
9.	
10.	
11.	
12.	
13.	
14.	
15.	

**OCORRÊNCIAS**

1.	
2.	
3.	
4.	
5.	

**ASSINATURAS**

H E CONSTRUTORA E ESTRUTURAS LTDA  
Rua Gustavo Monteiro dos Santos, nº 893  
Centro, Camocim de São Félix - PE  
CNPJ: 27.603.095/0001-94

H E CONSTRUTORA E ESTRUTURAS LTDA  
CNPJ: 27.603.095/0001-94  
Rua Gustavo Monteiro dos Santos, nº 893  
Centro, Camocim de São Félix - PE

Aerton Magno N. da Silva  
Eng. Civil  
CREA - 32617/PE / 1801682453

RESPONSÁVEL TÉCNICO

CONTRATADA

CONTRATANTE



**RELATÓRIO DIÁRIO DE OBRA (RDO)**

**PERÍODO: 29/10/2024**

**OBRA: CONSTRUÇÃO DE UMA PRAÇA ÀS MARGENS DA PE-103, NA ENTRADA DA CIDADE DE CAMOCIM DE SÃO FÉLIX - PE**

**LOCAL: MUNICÍPIO DE CAMOCIM DE SÃO FÉLIX - PE**

MÃO DE OBRA INDIRETA		MÃO DE OBRA DIRETA		EQUIPAMENTOS	
FUNÇÃO / CARGO	QTDE	FUNÇÃO / CARGO	QTDE	DESCRIÇÃO	QTDE
ENGENHEIRO	1	AJUDANTE GERAL			
ENCARREGADO	1	PEDREIRO			

**TAREFAS REALIZADAS**

1.	ASSENTAMENTO DE MEIO-FIO;
2.	EXECUÇÃO DE PISO DE CONCRETO ARMADO E NÃO ARMADO;
3.	PLANTIO DE GRAMA, ÁRVORES E PLANTAS;
4.	INSTALAÇÃO DOS BRINQUEDOS E DOS EQUIPAMENTOS DA ACADEMIA.
5.	
6.	
7.	
8.	
9.	
10.	
11.	
12.	
13.	
14.	
15.	

**OCORRÊNCIAS**

1.	
2.	
3.	
4.	
5.	

**ASSINATURAS**

HE CONSTRUTORA E ESTRUTURAS EIRELI  
Rua Gustavo Monteiro dos Santos, nº 893  
Centro, Camocim de São Félix - PE  
CNPJ: 27.603.095/0001-94

HE CONSTRUTORA E ESTRUTURAS LTDA  
CNPJ: 27.603.095/0001-94  
Rua Gustavo Monteiro dos Santos, nº 893  
Centro, Camocim de São Félix - PE

Aerton Magno N. da Silva  
Engº Civil  
CREA - 32617PE / 1801682453

RESPONSÁVEL TÉCNICO

CONTRATADA

CONTRATANTE



**RELATÓRIO DIÁRIO DE OBRA (RDO)**

**PERÍODO: 30/10/2024**

**OBRA: CONSTRUÇÃO DE UMA PRAÇA ÀS MARGENS DA PE-103, NA ENTRADA DA CIDADE DE CAMOCIM DE SÃO FÉLIX - PE**

**LOCAL: MUNICÍPIO DE CAMOCIM DE SÃO FÉLIX - PE**

MÃO DE OBRA INDIRETA		MÃO DE OBRA DIRETA		EQUIPAMENTOS	
FUNÇÃO / CARGO	QTDE	FUNÇÃO / CARGO	QTDE	DESCRIÇÃO	QTDE
ENGENHEIRO	1	AJUDANTE GERAL			
ENCARREGADO	1	PEDREIRO			

**TAREFAS REALIZADAS**

1.	ASSENTAMENTO DE MEIO-FIO;
2.	EXECUÇÃO DE PISO DE CONCRETO ARMADO E NÃO ARMADO;
3.	PLANTIO DE GRAMA, ÁRVORES E PLANTAS;
4.	INSTALAÇÃO DOS BRINQUEDOS E DOS EQUIPAMENTOS DA ACADEMIA.
5.	
6.	
7.	
8.	
9.	
10.	
11.	
12.	
13.	
14.	
15.	

**OCORRÊNCIAS**

1.	
2.	
3.	
4.	
5.	

**ASSINATURAS**

HE CONSTRUTORA E ESTRUTURAS EIRELI  
Rua Gustavo Monteiro dos Santos, nº 893  
Centro, Camocim de São Félix - PE  
CNPJ: 27.603.095/0001-94

HE CONSTRUTORA E ESTRUTURAS LTDA  
CNPJ: 27.603.095/0001-94  
Rua Gustavo Monteiro dos Santos, nº 893  
Centro, Camocim de São Félix - PE

Aerton Magno N. da Silva  
Eng. Civil  
CREA - 32617/E / 1801682453

RESPONSÁVEL TÉCNICO

CONTRATADA

CONTRATANTE



Anotação de Responsabilidade Técnica - ART  
Lei nº 6.496, de 7 de dezembro de 1977

**CREA-PE**

**ART OBRA / SERVIÇO**  
**Nº PE20241186266**

Conselho Regional de Engenharia e Agronomia de Pernambuco

INICIAL

1. Responsável Técnico

GLEICE KELLY DE OLIVEIRA LINS

Título profissional: ENGENHEIRA CIVIL

RNP: 1818883724

Registro: 1818883724PE

Empresa contratada: H E CONSTRUTORA E ESTRUTURAS LTDA

Registro : 0000607410-PE

2. Dados do Contrato

Contratante: PREFEITURA MUNICIPAL DE CAMOCIM DE SÃO FELIX

CPF/CNPJ: 10.766.129/0001-69

PRAÇA SÃO FELIX

Nº: 20

Complemento:

Bairro: CENTRO

Cidade: CAMOCIM DE SÃO FÉLIX

UF: PE

CEP: 55665000

Contrato: 247/2024

Celebrado em:

Valor: R\$ 770.000,00

Tipo de contratante: Pessoa Jurídica de Direito Público

Ação institucional: Outros

3. Dados da Obra/Serviço

RODOVIA PE 103

Nº: S/N

Complemento:

Bairro: CENTRO

Cidade: CAMOCIM DE SÃO FÉLIX

UF: PE

CEP: 55665000

Data de Início: 07/08/2024

Previsão de término: 05/12/2024

Coordenadas Geográficas: 0, 0

Finalidade:

Código: Não Especificado

Proprietário: PREFEITURA MUNICIPAL DE CAMOCIM DE SÃO FELIX

CPF/CNPJ: 10.766.129/0001-69

4. Atividade Técnica

16 - Execução

Quantidade

Unidade

49 - Execução de obra > CONSTRUÇÃO CIVIL > EDIFICAÇÕES > DE EDIFICAÇÃO > #1.1.1.4 - EM  
MATERIAIS MISTOS

1.479,50

m2

Após a conclusão das atividades técnicas o profissional deve proceder a baixa desta ART

5. Observações

construção de 01 (uma) Praça nas margens da PE 103, na entrada da cidade de Camocim de São Félix ? PE.

6. Declarações

- Declaro que estou cumprindo as regras de acessibilidade previstas nas normas técnicas da ABNT, na legislação específica e no decreto n. 5296/2004.

- Cláusula Compromissória: Qualquer conflito ou litígio originado do presente contrato, bem como sua interpretação ou execução, será resolvido por arbitragem, de acordo com a Lei no. 9.307, de 23 de setembro de 1996, por meio do Centro de Mediação e Arbitragem - CMA vinculado ao Crea-PE, nos termos do respectivo regulamento de arbitragem que, expressamente, as partes declaram concordar.

7. Entidade de Classe

NÃO OPTANTE

8. Assinaturas

Declaro serem verdadeiras as informações acima

Local \_\_\_\_\_ de \_\_\_\_\_ de \_\_\_\_\_  
data

HE CONSTRUTORA E ESTRUTURAS LTDA  
GLEICE KELLY DE OLIVEIRA LINS  
Eng(a) Civil  
CREA/PE 1.186837/4  
GLEICE KELLY DE OLIVEIRA LINS - CPF 104.889.894-99

PREFEITURA MUNICIPAL DE CAMOCIM DE SÃO FELIX - CNPJ:  
10.766.129/0001-69

9. Informações

\* Conforme Art. 4º da Resolução 1025/2009: O registro de ART efetiva-se após o seu cadastro no sistema eletrônico do CREA e o recolhimento do valor correspondente

10. Valor

Valor da ART: R\$ 262,55

Registrada em: 13/08/2024

Valor pago: R\$ 262,55

Nosso Número: 8306708287

A autenticidade desta ART pode ser verificada em: <http://crea-pe.sitac.com.br/publico>, com a chave: D22c6  
Impresso em: 14/08/2024 às 13:12:44 por: ip: 138.219.240.205





# CADASTRO NACIONAL DE OBRAS - CNO

## COMPROVANTE DE INSCRIÇÃO DE OBRA



### Informações da obra

Número de inscrição da obra  
90.020.4215171

Nome da obra  
CONSTRUÇÃO DE 01 (UMA) PRAÇA NAS MARGENS DA PE 103 EM CAMOCIM DE SÃO FÉLIX

Data do cadastramento  
13/08/2024 11:28

Origem do cadastramento  
e-CAC

Tipo Zona	ART	RRT	CIB	Cadastro Imobiliário
Zona Urbana				00000

Data do início da obra	CNAE
07/08/2024	4213800 Obras de urbanização ruas, praças e calçadas

### Situação da obra

Situação	Data
Ativa	07/08/2024

### Endereço

País	Município	UF	CEP
BRASIL	CAMOCIM DE SAO FELIX	PE	55.665-000

Bairro	Logradouro	Número
CENTRO	RODOVIA PE 103	S/N

### Responsável

Nome	CPF/CNPJ	Vinculo
H E CONSTRUTORA E ESTRUTURAS LTDA	27.603.095/0001-94	Incorporador de Construção Civil

Data de início da responsabilidade	Data de término da responsabilidade
07/08/2024	

### Áreas Principais

Categoria	Destinação	Tipo de Obra	Área
Obra Nova	Residencial multifamiliar	Mista	6,00 m²

### Área Resultante

Área Resultante da Obra  
6,00 m²





**CERTIDÃO DE REGISTRO E QUITAÇÃO**  
**PESSOA JURÍDICA**  
 Lei Federal Nº 5194 de 24 de Dezembro de 1966

**CREA-PE**

**Nº 2220602143/2024**

**Emissão: 17/05/2024**

**Validade: 31/03/2025**

**Chave: 3029a**

**Conselho Regional de Engenharia e Agronomia de Pernambuco**

CERTIFICAMOS que a Empresa mencionada encontra-se registrada neste Conselho, nos Termos da Lei 5.194/66, conforme os dados impressos nesta certidão. CERTIFICAMOS, ainda, que até a presente data, a referida pessoa jurídica e seu(s) responsável(is) técnico(s) estão quitos com suas anuidades e demais obrigações junto ao Conselho Regional de Engenharia e Agronomia de Pernambuco - CREA-PE, estando habilitada a exercer suas atividades, circunscrita à(s) atribuição(ões) de seu(s) responsável(veis) técnico(s).

**Interessado(a)**

Empresa: H E CONSTRUTORA E ESTRUTURAS LTDA

CNPJ: 27.603.095/0001-94

Registro: 0000607410

Categoria: Matriz

Capital Social: R\$ 1.500.000,00

Data do Capital: 17/06/2022

Faixa: 5

Objetivo Social: CONSTRUÇÃO DE EDIFÍCIOS; OBRAS DE URBANIZAÇÃO - RUAS, PRAÇAS E CALÇAOAS; MONTAGEM DE ESTRUTURAS METÁLICAS; OBRAS DE MONTAGEM INDUSTRIAL; PREPARAÇÃO DE CANTEIRO E LIMPEZA DE TERRENO; INSTALAÇÃO E MANUTENÇÃO ELÉTRICA; INSTALAÇÕES HIDRÁULICAS, SANITÁRIAS E DE GÁS; IMPERMEABILIZAÇÃO EM OBRAS DE ENGENHARIA CIVIL; SERVIÇOS DE PINTURA DE EDIFÍCIOS EM GERAL; OBRAS DE ALVENARIA; SELEÇÃO E AGENCIAMENTO DE MÃO DE OBRA; COLETA E REMOÇÃO DE ENTULHO; RETIRADA DE ENTULHOS APÓS O TÉRMINO DAS OBRAS; COLETA ENTULHOS E REFUGOS DE OBRAS E DEMOLIÇÕES; GESTÃO DE ESTAÇÕES DE TRANSFERÊNCIA DE LIXO; OPERAÇÃO DE LIMPEZA URBANA; ESTAÇÕES DE TRANSFERÊNCIA DE RESÍDUOS NÃO PERIGOSOS, RESPONSÁVEIS PELO ARMAZENAMENTO TEMPORÁRIO E A TRANSFERÊNCIA DEFINITIVA DE RESÍDUOS NÃO PERIGOSOS PARA OS ATERROS SANITÁRIOS OU LIXÕES; SERVIÇO DE COLETA E TRANSPORTE DE LIXO URBANO; COLETA DE MATERIAIS RECUPERÁVEIS; SERVIÇOS DE REMOÇÃO DE LIXO URBANO; COLETA DE RESÍDUOS EM PEQUENAS LIXEIRAS PÚBLICAS; COLETA DE RESÍDUOS NÃO PERIGOSOS DE ORIGEM DOMÉSTICAS ATRAVÉS DE LIXEIRAS, VEÍCULOS OU CAÇAMBAS; COLETA DE RESÍDUOS NÃO PERIGOSOS DE ORIGEM INDUSTRIAL ATRAVÉS DE LIXEIRAS, VEÍCULOS OU CAÇAMBAS E COLETA DE RESÍDUOS NÃO PERIGOSOS DE ORIGEM URBANA ATRAVÉS DE LIXEIRAS, VEÍCULOS OU CAÇAMBAS; SERVIÇOS DE COLETA DE PILHAS OU BATERIAS USADAS; RESÍDUOS BIOLÓGICOS, RESÍDUOS NUCLEARES, RESÍDUOS TÓXICOS; SERVIÇO DE COLETA, ACONDICIONAMENTO E TRANSPORTE DE ESTAÇÕES DE TRANSFERÊNCIA DE RESÍDUOS PERIGOSOS, RESPONSÁVEIS PELO ARMAZENAMENTO TEMPORÁRIO E A TRANSFERÊNCIA DEFINITIVA DE RESÍDUOS PERIGOSOS PARA OS LOCAIS DEFINITIVOS; OPERAÇÃO DE LIXO HOSPITALAR; COLETA DE LIXOS HOSPITALARES, ÓLEO USADO DE ESTALEIROS E POSTOS DE COMBUSTÍVEIS, IDENTIFICAÇÃO, TRATAMENTO E A ROTULAGEM DE RESÍDUOS PERIGOSOS PARA FINS DE TRANSPORTES; COLETA DE RESÍDUOS PERIGOSOS QUALQUER ESTADO FÍSICO SÓLIDO, LÍQUIDO, PASTOSO, GRANULADO; COLETA DE RESÍDUOS QUE CONTENHAM SUBSTÂNCIAS OU FORMULAÇÕES CANCERÍGENAS; COLETA DE RESÍDUOS QUE CONTENHAM SUBSTÂNCIA OU FORMULAÇÕES CORROSIVAS; COLETA DE RESÍDUOS QUE CONTENHAM SUBSTÂNCIAS OU FORMULAÇÕES EXPLOSIVAS; COLETA DE RESÍDUOS QUE CONTENHAM SUBSTÂNCIAS OU FORMULAÇÕES INFECCIOSAS; COLETA DE RESÍDUOS QUE CONTENHAM SUBSTÂNCIAS OU FORMULAÇÕES INFLAMÁVEIS; COLETA DE RESÍDUOS QUE CONTENHAM SUBSTÂNCIAS OU FORMULAÇÕES IRRITANTES; COLETA DE RESÍDUOS QUE CONTENHAM SUBSTÂNCIAS OU FORMULAÇÕES OXIDANTES; E COLETA DE RESÍDUOS QUE CONTENHAM SUBSTÂNCIAS OU FORMULAÇÕES TÓXICAS; CONSTRUÇÃO DE RODOVIAS E FERROVIAS; CONSTRUÇÃO DE BARRAGENS E REPRESAS PARA GERAÇÃO DE ENERGIA ELÉTRICA; CONSTRUÇÃO DE INSTALAÇÕES ESPORTIVAS E RECREATIVAS; OBRAS DE TERRAPLENAGEM; INSTALAÇÃO DE PORTAS, JANELAS, TETOS, DIVISÓRIAS E ARMÁRIOS EMBUTIDOS DE QUALQUER MATERIAL; CONSTRUÇÃO DE ALICERÇES, BLOCOS DE FUNDAÇÃO E BALDRAMES; LOCAÇÃO DE BATE ESTACAS COM OPERADOR; PERFURAÇÃO, CONSTRUÇÃO PARA EDIFICAÇÕES E ESTRUTURAS; LOCAÇÃO DE EQUIPAMENTOS DE PERFURAÇÃO PERFORATRIZES PARA EXECUÇÃO DE FUNDAÇÕES COM OPERADOR; OBRAS DE CRAVAÇÃO DE ESTACAS RAIZ, TRADO, TIPO FRANKI, PRÉ MOLDADOS, STRAUSS, CRAVAÇÃO DE ESTACAS PARA FUNDAÇÕES STRAUSS, FRANKI, SIMPLEX, METÁLICAS, PRÉ MOLDADAS, RAIZ, MEGA, Prensada, MOLDADAS, IN LOCO, ESTAQUEAMENTO, FUNDAÇÃO POR ESTACAS; SERVIÇOS DE ESTAQUEAMENTO OU GRAVAÇÃO DE ESTACAS; EXECUÇÃO DE FUNDAÇÃO; FUNDAÇÕES POR TUBULÃO TUBULÕES; CONSTRUÇÃO DE FUNDAÇÕES CONTÍNUAS; EXECUÇÃO DE FUNDAÇÕES DIVERSAS PARA EDIFÍCIOS E OUTRAS OBRAS DE ENGENHARIA; CONSTRUÇÃO DE FUNDAÇÕES EM ESTACAS ESCAVADAS; CONSTRUÇÃO DE FUNDAÇÕES EM ESTACAS HÉLICE CONTÍNUAS; CONSTRUÇÃO DE FUNDAÇÕES EM ESTACAS RAIZ; CONSTRUÇÃO DE FUNDAÇÕES EM SAPATAS COMBINADAS; CONSTRUÇÃO DE FUNDAÇÕES INDIRETAS OU PROFUNDAS; CONSTRUÇÃO DE FUNDAÇÕES ISOLADAS; EXECUÇÃO DE FUNDAÇÕES PARA EDIFICAÇÕES E OUTRAS OBRAS DE ENGENHARIA CIVIL EM CONSTRUÇÃO; CONSTRUÇÃO DE FUNDAÇÕES PROFUNDAS; CONSTRUÇÃO DE FUNDAÇÕES RASAS OU DIRETAS; CONSTRUÇÃO DE FUNDAÇÕES TIPO SAPATAS; REFORÇO DE FUNDAÇÕES; CONSTRUÇÃO DE JET GROUTING; PERFURAÇÕES E EXECUÇÃO DE FUNDAÇÕES DESTINADAS A CONSTRUÇÃO CIVIL; LIMPEZA EM PRÉDIOS E EM DOMICÍLIOS; IMUNIZAÇÃO E CONTROLE DE PRAGAS URBANAS; ATIVIDADES DE LIMPEZA NÃO ESPECIFICADAS ANTERIORMENTE (LIMPEZA EM RUAS E CALÇADAS); SERVIÇO DE PULVERIZAÇÃO E CONTROLE DE PRAGAS AGRÍCOLAS.

Restrições Relativas ao Objetivo Social: AS ATIVIDADES DA EMPRESA FICAM RESTRITAS AS ATRIBUIÇÕES DO SEU QUADRO TÉCNICO.

Endereço Matriz: RUA GUSTAVO MONTEIRO DOS SANTOS, 893, CENTRO, CAMOCIM DE SÃO FÉLIX, PE, 55665000

Tipo de Registro: Registro Definitivo de Empresa

Data Inicial: 22/12/2017

Data Final: Indefinido

Registro Regional: 0000060914D0PE

**Descrição**

CERTIDÃO DE REGISTRO E QUITAÇÃO PESSOA JURÍDICA

**Informações / Notas**

- A capacidade técnico-profissional da empresa é comprovada pelo conjunto dos acervos técnicos dos profissionais constantes de seu quadro técnico.
- Esta certidão perderá a validade, caso ocorra qualquer alteração posterior dos elementos cadastrais nela contidos





CERTIDÃO DE REGISTRO E QUITAÇÃO  
PESSOA JURIDICA  
Lei Federal Nº 5194 de 24 de Dezembro de 1966

**CREA-PE**

Nº 2220602143/2024

Emissão: 17/05/2024

Validade: 31/03/2025

Chave: 3029a

**Conselho Regional de Engenharia e Agronomia de Pernambuco**

Última Anuidade Paga

Ano: 2024 (1/1)

Autos de Infração

Nada consta

Responsáveis Técnicos

Profissional: GLEICE KELLY DE OLIVEIRA LINS

Registro: 1818883724

CPF: 104.\*\*\*.\*\*\*-99

Data Início: 03/06/2020

Data Fim: Indefinido

Data Fim de Contrato: Indefinido

Títulos do Profissional:

ENGENHEIRA CIVIL

Atribuição: Artigo 7º da resolução 218/73 do Confaa, circunscritas ao âmbito da respectiva modalidade.

Tipo de Responsabilidade: RESPONSÁVEL TÉCNICO

Profissional: JOAO CARLOS ANDRADE DE MOURA

Registro: 0211900818

CPF: 083.\*\*\*.\*\*\*-76

Data Início: 30/08/2022

Data Fim: Indefinido

Data Fim de Contrato: Indefinido

Títulos do Profissional:

ENGENHEIRO ELETRICISTA

Atribuição: ARTS. 8º E 9º DA RESOLUÇÃO Nº 218/73 DO CONFEA, RESSALVANDO O DISPOSTO NO ART. 25 DA MESMA RESOLUÇÃO.

Tipo de Responsabilidade: RESPONSÁVEL TÉCNICO



Situação: Geral Relação do Pagamento Mensal Mês/Ano: 09/2024

TOMADOR: 066 - AMPLIACAO DAS ESCOLAS MUNICIPAIS CNPJ/CEI: 900098888270

Funcionário: 65 - ADRIANO MANOEL DA SILVA SANTOS		Adm: 25/01/2022		Função: PINTOR	
Vencimentos	Referência	Valor	Descontos	Referência	Valor
00001 SALARIO NORMAL		2.158,20	00080 DESCONTO INSS		173,05
Salário Base:	2.158,20	Base de INSS Funcionário:	2.158,20	Base de INSS Suspensa:	0,00
Base Bruta de IRRF:	2.158,20	Base INSS Empresa:	2.158,20	Horas Semanais:	44
Dedução de IRRF (00 depend.):	173,05	Base Terceiros:	2.158,20	Base de FGTS:	2.158,20
Base Líquida de IRRF:	1.985,15	Base RAT:	2.158,20	Valor do FGTS:	172,65
Total de Vencimentos:	2.158,20	Total de Descontos:	173,05	Líquido a Receber:	1.985,15

Funcionário: 82 - ALISSON CESAR SILVA		Adm: 01/02/2024		Função: SERVENTE DE OBRA	
Vencimentos	Referência	Valor	Descontos	Referência	Valor
00001 SALARIO NORMAL		1.623,60	00080 DESCONTO INSS		124,94
Salário Base:	1.623,60	Base de INSS Funcionário:	1.623,60	Base de INSS Suspensa:	0,00
Base Bruta de IRRF:	1.623,60	Base INSS Empresa:	1.623,60	Horas Semanais:	44
Dedução de IRRF (00 depend.):	124,94	Base Terceiros:	1.623,60	Base de FGTS:	1.623,60
Base Líquida de IRRF:	1.498,66	Base RAT:	1.623,60	Valor do FGTS:	129,88
Total de Vencimentos:	1.623,60	Total de Descontos:	124,94	Líquido a Receber:	1.498,66

Funcionário: 85 - FERNANDO CAMPOS DA SILVA		Adm: 01/03/2024		Função: PEDREIRO	
Vencimentos	Referência	Valor	Descontos	Referência	Valor
00001 SALARIO NORMAL		2.158,20	00080 DESCONTO INSS		173,05
Salário Base:	2.158,20	Base de INSS Funcionário:	2.158,20	Base de INSS Suspensa:	0,00
Base Bruta de IRRF:	2.158,20	Base INSS Empresa:	2.158,20	Horas Semanais:	44
Dedução de IRRF (01 depend.):	173,05	Base Terceiros:	2.158,20	Base de FGTS:	2.158,20
Base Líquida de IRRF:	1.985,15	Base RAT:	2.158,20	Valor do FGTS:	172,65
Total de Vencimentos:	2.158,20	Total de Descontos:	173,05	Líquido a Receber:	1.985,15

Funcionário: 84 - GILSON ESTACIO SILVA DOS SANTOS		Adm: 01/03/2024		Função: SERVENTE DE OBRA	
Vencimentos	Referência	Valor	Descontos	Referência	Valor
00001 SALARIO NORMAL		1.623,60	00080 DESCONTO INSS		124,94
00020 SALARIO FAMILIA		124,08			
Salário Base:	1.623,60	Base de INSS Funcionário:	1.623,60	Base de INSS Suspensa:	0,00
Base Bruta de IRRF:	1.623,60	Base INSS Empresa:	1.623,60	Horas Semanais:	44
Dedução de IRRF (02 depend.):	124,94	Base Terceiros:	1.623,60	Base de FGTS:	1.623,60
Base Líquida de IRRF:	1.498,66	Base RAT:	1.623,60	Valor do FGTS:	129,88
Total de Vencimentos:	1.747,68	Total de Descontos:	124,94	Líquido a Receber:	1.622,74

Funcionário: 90 - HELENO JOSE DOS SANTOS		Adm: 25/06/2024		Função: PEDREIRO	
Vencimentos	Referência	Valor	Descontos	Referência	Valor
00001 SALARIO NORMAL		2.158,20	00080 DESCONTO INSS		173,05
Salário Base:	2.158,20	Base de INSS Funcionário:	2.158,20	Base de INSS Suspensa:	0,00
Base Bruta de IRRF:	2.158,20	Base INSS Empresa:	2.158,20	Horas Semanais:	44
Dedução de IRRF (00 depend.):	173,05	Base Terceiros:	2.158,20	Base de FGTS:	2.158,20
Base Líquida de IRRF:	1.985,15	Base RAT:	2.158,20	Valor do FGTS:	172,65
Total de Vencimentos:	2.158,20	Total de Descontos:	173,05	Líquido a Receber:	1.985,15

TOTALIZAÇÃO DA FOLHA - TOTAL DOS FUNCIONÁRIOS					
Vencimentos	Referência	Valor	Descontos	Referência	Valor
00001 SALARIO NORMAL	0,00	9.721,80	00080 DESCONTO INSS	0,00	769,03
00020 SALARIO FAMILIA	0,00	124,08			
<b>Total de Vencimentos</b>		<b>9.845,88</b>	<b>Total de Descontos</b>		<b>769,03</b>
			<b>Total Líquido</b>		<b>9.076,85</b>

BASES DE CÁLCULO			
BASE DE INSS - FUNCIONÁRIO	9.721,80	BASE DE CÁLCULO DE IRRF	9.721,80
BASE INSS EMPRESA	9.721,80	BASE INSS SUSPENSA	0,00
BASE DE CÁLCULO DE FGTS	9.721,80		

TRIBUTOS			
VALOR DE INSS - FUNCIONÁRIOS	769,03	VALOR OO FGTS	777,71

Situação: Geral		Relação do Pagamento Mensal		Mês/Ano: 09/2024	
VALOR DE INSS - FPAS	1.944,36	VALOR DE IRRF			0,00
VALOR DE INSS - RAT	259,25				
VALOR DE INSS - TERCEIROS	563,77				
DEDUÇÃO - SALÁRIO FAMÍLIA	124,08				
DEDUÇÃO - SALÁRIO MATERNIDADE	0,00				
<b>DEMONSTRATIVO FGTS RESCISÓRIO</b>					
VALOR FGTS SEM 13º	0,00	BASE FGTS SEM 13º			0,00
VALOR FGTS DO 13º	0,00	BASE FGTS DO 13º			0,00
VALOR FGTS MÊS	0,00	BASE FGTS MÊS			0,00
VALOR FGTS MÊS ANTERIOR	0,00	BASE FGTS MÊS ANTERIOR			0,00
		MULTA RESCISÓRIA			0,00
<b>TOTAL DE FUNCIONÁRIOS</b>					
		ATIVOS			005
		AFASTADOS			000
		DEMITIDOS			000

Situação: Geral Relação do Pagamento Mensal Mês/Ano: 09/2024

TOTAL TOMADOR: 066 - AMPLIACAD DAS ESCOLAS MUNICIPAIS CNPJ/CEI: 900098888270

BASES DE CÁLCULO FUNCIONÁRIOS			
BASE DE INSS - FUNCIONÁRIO	9.721,80	BASE DE CÁLCULO DE IRRF	9.721,80
BASE INSS EMPRESA	9.721,80	BASE INSS SUSPENSA	0,00
BASE TERCEIROS	9.721,80		
BASE RAT	9.721,80		
		BASE DE CÁLCULO DE FGTS	9.721,80

BASES DE CÁLCULO DIRETORES			
BASE DE INSS	0,00	BASE DE CÁLCULO DE IRRF	0,00
BASE DE CÁLCULO DE FGTS	0,00	DEDUÇÃ DE IRRF	0,00
		BASE INSS SUSPENSA	0,00

BASES DE CÁLCULO AUTÔNOMOS			
BASE DE INSS - AUTÔNOMO	0,00	BASE DE CÁLCULO DE IRRF	0,00

TRIBUTOS			
VALOR DE INSS - DESCNTADO	769,03	VALOR DO FGTS	777,71
VALOR DE INSS - FPAS	1.944,36	VALOR DE IRRF - FUNCIONÁRIOS	0,00
VALOR DE INSS - RAT	259,25	VALOR DE IRRF - DIRETORES	0,00
VALOR DE PIS	0,00	VALOR DE IRRF - AUTÔNOMOS	0,00
DEDUÇÃO - SALÁRIO MATERNIDADE	0,00	DEDUÇÃO - SALÁRIO FAMÍLIA	124,08
		VALOR DE INSS - TERCEIROS	563,77

TOTAIS			
NÚMERO DE FUNCIONÁRIOS DEMITIDOS	000	TOTAL DE VENCIMENTOS	9.845,88
NÚMERO DE FUNCIONÁRIOS ATIVOS	005	TOTAL DE DESCONTOS	769,03
NÚMERO DE FUNCIONÁRIOS AFASTADOS	000	TOTAL LÍQUIDO	9.076,85
NÚMERO DE DIRETORES	000		
NÚMERO DE AUTÔNOMOS	000		

Situação: Geral Relação do Pagamento Mensal Mês/Ano: 09/2024

TOMADOR: 086 - REF E AMP UNID MISTA N SENHORA BOM PARTO

CNPJ/CEI: 900162613378

Diretor: 2 - JULYANE KASSIA DOS SANTOS LIMA					
Recibo: 000001		Competência: 09/2024		Data Pagamento: 05/10/2024	
Vencimentos		Valor	Descontos		Valor
99159 PRO-LABORE SEM FGTS		6.433,57	00080 DESCONTO INSS		707,69
			00081 DESCONTO I.R.R.F.		678,62
Base INSS	6.433,57	Base INSS Suspensa	0,00	Base FGTS	0,00
Base IRRF	6.433,57	Dedução de IRRF (00)	707,69	Valor FGTS	0,00
Total de Vencimentos:	6.433,57	Total de Descontos:	1.386,31	Líquido a Receber:	5.047,26

TOTALIZAÇÃO DA FOLHA - DIRETORES					
Vencimentos		Valor	Descontos		Valor
99159 PRO-LABORE SEM FGTS		6.433,57	00080 DESCONTO INSS - DIRETOR		707,69
			00081 DESCONTO I.R.R.F. - DIRETOR		678,62
<b>Total de Vencimentos</b>	<b>6.433,57</b>	<b>Total de Descontos</b>	<b>1.386,31</b>	<b>Total Líquido</b>	<b>5.047,26</b>

BASES DE CÁLCULO					
BASE DE CÁLCULO DE IRRF	6.433,57	BASE DE INSS	6.433,57		
BASE DE CÁLCULO DE FGTS	0,00	BASE INSS EMPRESA	6.433,57		
BASE INSS SUSPENSA	0,00	DEDUÇÃO DE IRRF	707,69		

TRIBUTOS					
VALOR DO FGTS	0,00	VALOR DE INSS - DIRETORES	707,69		
VALOR DE IRRF	678,62	VALOR DE INSS - EMPRESA	1.286,71		

TOTAIS					
NÚMERO DE DIRETORES					001

Situação: Geral

Relação do Pagamento Mensal

Mês/Ano: 09/2024

TOTAL TOMADOR: 086 - REF E AMP UNID MISTA N SENHORA BOM PARTO

CNPJ/CEI: 900162613378

BASES DE CÁLCULO FUNCIONÁRIOS			
BASE DE INSS - FUNCIONÁRIO	0,00	BASE DE CÁLCULO DE IRRF	0,00
BASE INSS EMPRESA	0,00	BASE INSS SUSPENSA	0,00
BASE TERCEIROS	0,00		
BASE RAT	0,00	BASE DE CÁLCULO DE FGTS	0,00
BASES DE CÁLCULO DIRETORES			
BASE DE INSS	6.433,57	BASE DE CÁLCULO DE IRRF	6.433,57
BASE DE CÁLCULO DE FGTS	0,00	DEDUÇÃO DE IRRF	707,69
		BASE INSS SUSPENSA	0,00
BASES DE CÁLCULO AUTÔNOMOS			
BASE DE INSS - AUTÔNOMO	0,00	BASE DE CÁLCULO DE IRRF	0,00
TRIBUTOS			
VALOR DE INSS - DESCONTADO	0,00	VALOR DO FGTS	0,00
VALOR DE INSS - FPAS	0,00	VALOR DE IRRF - FUNCIONÁRIOS	0,00
VALOR DE INSS - RAT	0,00	VALOR DE IRRF - DIRETORES	678,62
VALOR DE PIS	0,00	VALOR DE IRRF - AUTÔNOMOS	0,00
DEDUÇÃO - SALÁRIO MATERNIDADE	0,00	DEDUÇÃO - SALÁRIO FAMÍLIA	0,00
		VALOR DE INSS - TERCEIROS	0,00
TOTAIS			
NÚMERO DE FUNCIONÁRIOS DEMITIDOS	000	TOTAL DE VENCIMENTOS	6.433,57
NÚMERO DE FUNCIONÁRIOS ATIVOS	000	TOTAL DE DESCONTOS	1.386,31
NÚMERO DE FUNCIONÁRIOS AFASTADOS	000	TOTAL LÍQUIDO	5.047,26
NÚMERO DE DIRETORES	001		
NÚMERO DE AUTÔNDMOS	000		

Situação: Geral Relação do Pagamento Mensal Mês/Ano: 09/2024  
 TOMADOR: 092 - REFOR AMPLIA CRECHE MUN PROF JOSE L LIMA CNPJ/CEI: 900193865470

Funcionário: 28 - CARLOS ANDRE ALVES DA SILVA			Adm: 28/04/2021		Função: PEDREIRO	
Vencimentos	Referência	Valor	Descontos	Referência	Valor	
00001 SALARIO NORMAL		2.158,20	00080 DESCONTO INSS		173,05	
Salário Base:	2.158,20	Base de INSS Funcionário:	2.158,20	Base de INSS Suspensa:	0,00	
Base Bruta de IRRF:	2.158,20	Base INSS Empresa:	2.158,20	Horas Semanais:	44	
Dedução de IRRF (02 depend.):	173,05	Base Terceiros:	2.158,20	Base de FGTS:	2.158,20	
Base Líquida de IRRF:	1.985,15	Base RAT:	2.158,20	Valor do FGTS:	172,65	
Total de Vencimentos:	2.158,20	Total de Descontos:	173,05	Líquido a Receber:	1.985,15	

Funcionário: 88 - EDSON CAUE DA SILVA			Adm: 25/06/2024		Função: SERVENTE DE OBRA	
Vencimentos	Referência	Valor	Descontos	Referência	Valor	
00001 SALARIO NORMAL		1.623,60	00080 DESCONTO INSS		124,94	
Salário Base:	1.623,60	Base de INSS Funcionário:	1.623,60	Base de INSS Suspensa:	0,00	
Base Bruta de IRRF:	1.623,60	Base INSS Empresa:	1.623,60	Horas Semanais:	11	
Dedução de IRRF (00 depend.):	124,94	Base Terceiros:	1.623,60	Base de FGTS:	1.623,60	
Base Líquida de IRRF:	1.498,66	Base RAT:	1.623,60	Valor do FGTS:	129,88	
Total de Vencimentos:	1.623,60	Total de Descontos:	124,94	Líquido a Receber:	1.498,66	

Funcionário: 87 - JOSE EDIO DA SILVA			Adm: 25/06/2024		Função: SERVENTE DE OBRA	
Vencimentos	Referência	Valor	Descontos	Referência	Valor	
00001 SALARIO NORMAL		1.623,60	00080 DESCONTO INSS		124,94	
Salário Base:	1.623,60	Base de INSS Funcionário:	1.623,60	Base de INSS Suspensa:	0,00	
Base Bruta de IRRF:	1.623,60	Base INSS Empresa:	1.623,60	Horas Semanais:	44	
Oedução de IRRF (00 depend.):	124,94	Base Terceiros:	1.623,60	Base de FGTS:	1.623,60	
Base Líquida de IRRF:	1.498,66	Base RAT:	1.623,60	Valor do FGTS:	129,88	
Total de Vencimentos:	1.623,60	Total de Descontos:	124,94	Líquido a Receber:	1.498,66	

Funcionário: 2 - JOSE LUCILDO DE LIMA			Adm: 14/05/2018		Função: ENCARREGADO	
Vencimentos	Referência	Valor	Descontos	Referência	Valor	
00001 SALARIO NORMAL		2.346,80	00080 DESCONTO INSS		190,03	
Salário Base:	2.346,80	Base de INSS Funcionário:	2.346,80	Base de INSS Suspensa:	0,00	
Base Bruta de IRRF:	2.346,80	Base INSS Empresa:	2.346,80	Horas Semanais:	44	
Dedução de IRRF (02 depend.):	190,03	Base Terceiros:	2.346,80	Base de FGTS:	2.346,80	
Base Líquida de IRRF:	2.156,77	Base RAT:	2.346,80	Valor do FGTS:	187,74	
Total de Vencimentos:	2.346,80	Total de Descontos:	190,03	Líquido a Receber:	2.156,77	

Funcionário: 89 - MAGNO DE VASCONCELOS VIEIRA			Adm: 25/06/2024		Função: PEDREIRO	
Vencimentos	Referência	Valor	Descontos	Referência	Valor	
00001 SALARIO NORMAL		2.158,20	00080 DESCONTO INSS		173,05	
Salário Base:	2.158,20	Base de INSS Funcionário:	2.158,20	Base de INSS Suspensa:	0,00	
Base Bruta de IRRF:	2.158,20	Base INSS Empresa:	2.158,20	Horas Semanais:	44	
Dedução de IRRF (00 depend.):	173,05	Base Terceiros:	2.158,20	Base de FGTS:	2.158,20	
Base Líquida de IRRF:	1.985,15	Base RAT:	2.158,20	Valor do FGTS:	172,65	
Total de Vencimentos:	2.158,20	Total de Descontos:	173,05	Líquido a Receber:	1.985,15	

TOTALIZAÇÃO DA FOLHA - TOTAL DOS FUNCIONÁRIOS						
Vencimentos	Referência	Valor	Descontos	Referência	Valor	
00001 SALARIO NORMAL	0,00	9.910,40	00080 DESCONTO INSS	0,00	786,01	
Total de Vencimentos	9.910,40	Total de Descontos	786,01	Total Líquido	9.124,39	

BASES DE CÁLCULO			
BASE DE INSS - FUNCIONÁRIO	9.910,40	BASE DE CÁLCULO DE IRRF	9.910,40
BASE INSS EMPRESA	9.910,40	BASE INSS SUSPENSA	0,00
BASE DE CÁLCULO DE FGTS	9.910,40		

TRIBUTOS			
VALOR DE INSS - FUNCIONÁRIOS	786,01	VALOR DO FGTS	792,80
VALOR DE INSS - FPAS	1.982,08	VALOR DE IRRF	0,00
VALOR DE INSS - RAT	229,71		



Situação: Geral		Relação do Pagamento Mensal		Mês/Ano: 09/2024	
VALOR DE INSS - TERCEIROS	574,73				
DEDUÇÃO - SALÁRIO FAMÍLIA	0,00				
DEDUÇÃO - SALÁRIO MATERNIDADE	0,00				
<b>DEMONSTRATIVO FGTS RESCISÓRIO</b>					
VALOR FGTS SEM 13º	0,00	BASE FGTS SEM 13º		0,00	
VALOR FGTS DO 13º	0,00	BASE FGTS DO 13º		0,00	
VALOR FGTS MÊS	0,00	BASE FGTS MÊS		0,00	
VALOR FGTS MÊS ANTERIOR	0,00	BASE FGTS MÊS ANTERIOR		0,00	
		MULTA RESCISÓRIA		0,00	
<b>TOTAL DE FUNCIONÁRIOS</b>					
		ATIVOS		005	
		AFASTADOS		000	
		DEMITIDOS		000	



Situação: Geral Relação do Pagamento Mensal Mês/Ano: 09/2024

TOTAL TOMADOR: 092 - REFOR AMPLIA CRECHE MUN PROF JOSE L LIMA CNPJ/CEI: 900193865470

BASES DE CÁLCULO FUNCIONARIOS			
BASE DE INSS - FUNCIONÁRIO	9.910,40	BASE DE CÁLCULO DE IRRF	9.910,40
BASE INSS EMPRESA	9.910,40	BASE INSS SUSPENSA	0,00
BASE TERCEIROS	9.910,40		
BASE RAT	9.910,40	BASE DE CÁLCULO DE FGTS	9.910,40

BASES DE CÁLCULO DIRETORES			
BASE DE INSS	0,00	BASE DE CÁLCULO DE IRRF	0,00
BASE DE CÁLCULO DE FGTS	0,00	DEDUÇÃO DE IRRF	0,00
		BASE INSS SUSPENSA	0,00

BASES DE CÁLCULO AUTÔNOMOS			
BASE DE INSS - AUTÔNOMO	0,00	BASE DE CÁLCULO DE IRRF	0,00

TRIBUTOS			
VALOR DE INSS - DESCONTADO	786,01	VALOR DO FGTS	792,80
VALOR DE INSS - FPAS	1.982,08	VALOR DE IRRF - FUNCIONÁRIOS	0,00
VALOR DE INSS - RAT	229,71	VALOR DE IRRF - DIRETORES	0,00
VALOR DE PIS	0,00	VALOR DE IRRF - AUTÔNOMOS	0,00
DEDUÇÃO - SALÁRIO MATERNIDADE	0,00	DEDUÇÃO - SALÁRIO FAMÍLIA	0,00
		VALOR DE INSS - TERCEIROS	574,73

TOTAIS			
NÚMERO DE FUNCIONÁRIOS DEMITIDOS	000	TOTAL DE VENCIMENTOS	9.910,40
NÚMERO DE FUNCIONÁRIOS ATIVOS	005	TOTAL DE DESCONTOS	786,01
NÚMERO DE FUNCIONÁRIOS AFASTADOS	000	TOTAL LÍQUIDO	9.124,39
NÚMERO DE DIRETORES	000		
NÚMERO DE AUTÔNOMOS	000		

Situação: Geral

Relação do Pagamento Mensal

Mês/Ano: 09/2024

TOMADOR: 094 - CONSTRUÇÃO DE UMA NOVA UNIDADE ESCOLAR

CNPJ/CEI: 900203440372

Funcionário: 83 - FABIO BEZERRA DA SILVA			Adm: 01/02/2024		Função: SERVENTE DE OBRA	
Vencimentos	Referência	Valor	Descontos	Referência	Valor	
00001 SALARIO NORMAL		1.623,60	00080 DESCONTO INSS		124,94	
00020 SALARIO FAMILIA		62,04				
Salário Base:	1.623,60	Base de INSS Funcionário:	1.623,60	Base de INSS Suspensa:	0,00	
Base Bruta de IRRF:	1.623,60	Base INSS Empresa:	1.623,60	Horas Semanais:	44	
Dedução de IRRF (01 depend.):	124,94	Base Terceiros:	1.623,60	Base de FGTS:	1.623,60	
Base Líquida de IRRF:	1.498,66	Base RAT:	1.623,60	Valor do FGTS:	129,88	
Total de Vencimentos:	1.685,64	Total de Descontos:	124,94	Líquido a Receber:	1.560,70	

Funcionário: 81 - JOSE CARLOS MARTINS DOS SANTOS			Adm: 26/06/2023		Função: PEDREIRO	
Vencimentos	Referência	Valor	Descontos	Referência	Valor	
00001 SALARIO NORMAL		2.158,20	00080 DESCONTO INSS		173,05	
Salário Base:	2.158,20	Base de INSS Funcionário:	2.158,20	Base de INSS Suspensa:	0,00	
Base Bruta de IRRF:	2.158,20	Base INSS Empresa:	2.158,20	Horas Semanais:	44	
Dedução de IRRF (00 depend.):	173,05	Base Terceiros:	2.158,20	Base de FGTS:	2.158,20	
Base Líquida de IRRF:	1.985,15	Base RAT:	2.158,20	Valor do FGTS:	172,65	
Total de Vencimentos:	2.158,20	Total de Descontos:	173,05	Líquido a Receber:	1.985,15	

Funcionário: 33 - ROBSON JOAQUIM DA SILVA			Adm: 28/04/2021		Função: ENCARREGADO	
Vencimentos	Referência	Valor	Descontos	Referência	Valor	
00001 SALARIO NORMAL		78,23	00080 DESCONTO INSS		271,17	
00121 FERIAS NORMAIS		2.268,57	00129 LIQUIDO FERIAS NORMAIS		5.220,86	
00128 ADICIONAL 1/3 S/FERIAS		756,19	00198 I.R.R.F. FERIAS		667,81	
00968 ADICIONAL 1/3 S/ DOBRO		781,42				
00988 FÉRIAS EM DOBRO		2.344,27				
99107 DEDUCAO INSS EM IRRF FERIAS		264,77				
Salário Base:	2.346,80	Base de INSS Funcionário:	3.102,99	Base de INSS Suspensa:	0,00	
Base Bruta de IRRF:	78,23	Base INSS Empresa:	3.102,99	Horas Semanais:	44	
Dedução de IRRF (00 depend.):	6,40	Base Terceiros:	3.102,99	Base de FGTS:	3.102,99	
Base Líquida de IRRF:	71,83	Base RAT:	3.102,99	Valor do FGTS:	248,23	
Total de Vencimentos:	6.228,68	Total de Descontos:	6.159,84	Líquido a Receber:	68,84	

Funcionário: 11 - ROMILDO JOSE DA SILVA			Adm: 25/01/2019		Função: SERVENTE DE OBRA	
Vencimentos	Referência	Valor	Descontos	Referência	Valor	
00001 SALARIO NORMAL		1.623,60	00080 DESCONTO INSS		124,94	
Salário Base:	1.623,60	Base de INSS Funcionário:	1.623,60	Base de INSS Suspensa:	0,00	
Base Bruta de IRRF:	1.623,60	Base INSS Empresa:	1.623,60	Horas Semanais:	44	
Dedução de IRRF (00 depend.):	124,94	Base Terceiros:	1.623,60	Base de FGTS:	1.623,60	
Base Líquida de IRRF:	1.498,66	Base RAT:	1.623,60	Valor do FGTS:	129,88	
Total de Vencimentos:	1.623,60	Total de Descontos:	124,94	Líquido a Receber:	1.498,66	

Funcionário: 86 - SIVONALDO MANOEL DOS SANTOS			Adm: 01/03/2024		Função: SERVENTE DE OBRA	
Vencimentos	Referência	Valor	Descontos	Referência	Valor	
00001 SALARIO NORMAL		1.623,60	00080 DESCONTO INSS		124,94	
00020 SALARIO FAMILIA		124,08				
Salário Base:	1.623,60	Base de INSS Funcionário:	1.623,60	Base de INSS Suspensa:	0,00	
Base Bruta de IRRF:	1.623,60	Base INSS Empresa:	1.623,60	Horas Semanais:	44	
Dedução de IRRF (02 depend.):	124,94	Base Terceiros:	1.623,60	Base de FGTS:	1.623,60	
Base Líquida de IRRF:	1.498,66	Base RAT:	1.623,60	Valor do FGTS:	129,88	
Total de Vencimentos:	1.747,68	Total de Descontos:	124,94	Líquido a Receber:	1.622,74	

TOTALIZAÇÃO DA FOLHA - TOTAL DOS FUNCIONÁRIOS

Vencimentos	Referência	Valor	Descontos	Referência	Valor
00001 SALARIO NORMAL	0,00	7.107,23	00080 DESCONTO INSS	0,00	819,04
00020 SALARIO FAMILIA	0,00	186,12	00129 LIQUIDO FERIAS NORMAIS	0,00	5.220,86
00121 FERIAS NORMAIS	0,00	2.268,57	00198 I.R.R.F. FERIAS	0,00	667,81
00128 ADICIONAL 1/3 S/FERIAS	0,00	756,19			
00968 ADICIONAL 1/3 S/ DOBRO	0,00	781,42			
00988 FÉRIAS EM DOBRO	0,00	2.344,27			

Situação: Geral		Relação do Pagamento Mensal		Mês/Ano: 09/2024	
99107 DEDUCAO INSS EM IRRF FERIAS	0,00	264,77			
<b>Total de Vencimentos</b>	<b>13.443,80</b>	<b>Total de Descontos</b>	<b>6.707,71</b>	<b>Total Líquido</b>	<b>6.736,09</b>
BASES DE CALCULO					
BASE DE INSS - FUNCIONÁRIO	10.131,99	BASE DE CÁLCULO DE IRRF		7.107,23	
BASE INSS EMPRESA	10.131,99	BASE INSS SUSPENSA		0,00	
BASE DE CÁLCULO DE FGTS	10.131,99				
TRIBUTOS					
VALOR DE INSS - FUNCIONÁRIOS	819,04	VALOR DO FGTS		810,52	
VALOR DE INSS - FPAS	2.026,39	VALOR DE IRRF		667,81	
VALOR DE INSS - RAT	233,03				
VALOR DE INSS - TERCEIROS	587,58				
DEDUÇÃO - SALÁRIO FAMÍLIA	186,12				
DEDUÇÃO - SALÁRIO MATERNIDADE	0,00				
DEMONSTRATIVO FGTS RESCISÓRIO					
VALOR FGTS SEM 13º	0,00	BASE FGTS SEM 13º		0,00	
VALOR FGTS DO 13º	0,00	BASE FGTS DO 13º		0,00	
VALOR FGTS MÊS	0,00	BASE FGTS MÊS		0,00	
VALOR FGTS MÊS ANTERIOR	0,00	BASE FGTS MÊS ANTERIOR		0,00	
		MULTA RESCISÓRIA		0,00	
TOTAL DE FUNCIONARIOS					
		ATIVOS		005	
		AFASTADOS		000	
		DEMITIDOS		000	

11/10/24

Situação: Geral Relação do Pagamento Mensal Mês/Ano: 09/2024

TOTAL TOMADOR: 094 - CONSTRUÇÃO DE UMA NOVA UNIDADE ESCDLAR CNPJ/CEI: 900203440372

BASES DE CÁLCULO FUNCIONÁRIOS			
BASE DE INSS - FUNCIONÁRIO	10.131,99	BASE DE CÁLCULO DE IRRF	7.107,23
BASE INSS EMPRESA	10.131,99	BASE INSS SUSPENSA	0,00
BASE TERCEIROS	10.131,99		
BASE RAT	10.131,99	BASE DE CÁLCULO DE FGTS	10.131,99
BASES DE CÁLCULO DIRETORES			
BASE DE INSS	0,00	BASE DE CÁLCULO DE IRRF	0,00
BASE DE CÁLCULO DE FGTS	0,00	DEDUÇÃO DE IRRF	0,00
		BASE INSS SUSPENSA	0,00
BASES DE CÁLCULO AUTÔNOMOS			
BASE DE INSS - AUTÔNOMO	0,00	BASE DE CÁLCULO DE IRRF	0,00
TRIBUTOS			
VALOR DE INSS - DESCONTADO	819,04	VALOR DO FGTS	810,52
VALOR DE INSS - FPAS	2.026,39	VALOR DE IRRF - FUNCIONÁRIOS	667,81
VALOR DE INSS - RAT	233,03	VALOR DE IRRF - DIRETORES	0,00
VALOR DE PIS	0,00	VALOR DE IRRF - AUTÔNOMOS	0,00
DEDUÇÃO - SALÁRIO MATERNIDADE	0,00	DEDUÇÃO - SALÁRIO FAMÍLIA	186,12
		VALOR DE INSS - TERCEIROS	587,58
TOTAIS			
NÚMERO DE FUNCIONÁRIOS DEMITIDOS	000	TOTAL DE VENCIMENTOS	13.443,80
NÚMERO DE FUNCIONÁRIOS ATIVOS	005	TOTAL DE DESCONTOS	6.707,71
NÚMERO DE FUNCIONÁRIOS AFASTADOS	000	TOTAL LÍQUIDO	6.736,09
NÚMERO DE DIRETORES	000		
NÚMERO DE AUTÔNOMOS	000		

Situação: Geral Relação do Pagamento Mensal Mês/Ano: 09/2024

TOMADOR: 095 - CONST DE UMA PRAÇA NAS MARGENS DA PE 103

CNPJ/CEI: 900204215171

<b>Funcionário: 64 - ALISON ALVES DOS SANTOS</b>		Adm: 25/01/2022		Função: PINTOR	
<b>Vencimentos</b>	<b>Referência</b>	<b>Valor</b>	<b>Descontos</b>	<b>Referência</b>	<b>Valor</b>
00001 SALARIO NORMAL		2.158,20	00080 DESCONTO INSS		173,05
Salário Base:	2.158,20	Base de INSS Funcionário:	2.158,20	Base de INSS Suspensa:	0,00
Base Bruta de IRRF:	2.158,20	Base INSS Empresa:	2.158,20	Horas Semanais:	44
Dedução de IRRF (01 depend.):	173,05	Base Terceiros:	2.158,20	Base de FGTS:	2.158,20
Base Líquida de IRRF:	1.985,15	Base RAT:	2.158,20	Valor do FGTS:	172,65
Total de Vencimentos:	2.158,20	Total de Descontos:	173,05	Líquido a Receber:	1.985,15

<b>Funcionário: 80 - CICERO TEIXEIRA DA SILVA</b>		Adm: 01/11/2022		Função: SERVENTE DE OBRA	
<b>Vencimentos</b>	<b>Referência</b>	<b>Valor</b>	<b>Descontos</b>	<b>Referência</b>	<b>Valor</b>
00001 SALARIO NORMAL		1.623,60	00080 DESCONTO INSS		124,94
Salário Base:	1.623,60	Base de INSS Funcionário:	1.623,60	Base de INSS Suspensa:	0,00
Base Bruta de IRRF:	1.623,60	Base INSS Empresa:	1.623,60	Horas Semanais:	44
Dedução de IRRF (00 depend.):	124,94	Base Terceiros:	1.623,60	Base de FGTS:	1.623,60
Base Líquida de IRRF:	1.498,66	Base RAT:	1.623,60	Valor do FGTS:	129,88
Total de Vencimentos:	1.623,60	Total de Descontos:	124,94	Líquido a Receber:	1.498,66

<b>Funcionário: 29 - JOSIVALDO LUIZ DA SILVA</b>		Adm: 28/04/2021		Função: ELETRICISTA	
<b>Vencimentos</b>	<b>Referência</b>	<b>Valor</b>	<b>Descontos</b>	<b>Referência</b>	<b>Valor</b>
00001 SALARIO NORMAL		2.158,20	00080 DESCONTO INSS		173,05
Salário Base:	2.158,20	Base de INSS Funcionário:	2.158,20	Base de INSS Suspensa:	0,00
Base Bruta de IRRF:	2.158,20	Base INSS Empresa:	2.158,20	Horas Semanais:	44
Dedução de IRRF (00 depend.):	173,05	Base Terceiros:	2.158,20	Base de FGTS:	2.158,20
Base Líquida de IRRF:	1.985,15	Base RAT:	2.158,20	Valor do FGTS:	172,65
Total de Vencimentos:	2.158,20	Total de Descontos:	173,05	Líquido a Receber:	1.985,15

TOTALIZAÇÃO DA FOLHA - TOTAL DOS FUNCIONÁRIOS					
<b>Vencimentos</b>	<b>Referência</b>	<b>Valor</b>	<b>Descontos</b>	<b>Referência</b>	<b>Valor</b>
00001 SALARIO NORMAL	0,00	5.940,00	00080 DESCONTO INSS	0,00	471,04
<b>Total de Vencimentos</b>	<b>5.940,00</b>	<b>Total de Descontos</b>	<b>471,04</b>	<b>Total Líquido</b>	<b>5.468,96</b>

BASES DE CÁLCULO			
BASE DE INSS - FUNCIONÁRIO	5.940,00	BASE DE CÁLCULO DE IRRF	5.940,00
BASE INSS EMPRESA	5.940,00	BASE INSS SUSPENSA	0,00
BASE DE CÁLCULO DE FGTS	5.940,00		

TRIBUTOS			
VALOR DE INSS - FUNCIONÁRIOS	471,04	VALOR DO FGTS	475,18
VALOR DE INSS - FPAS	1.188,00	VALOR DE IRRF	0,00
VALOR DE INSS - RAT	113,44		
VALOR DE INSS - TERCEIROS	344,49		
DEDUÇÃO - SALÁRIO FAMÍLIA	0,00		
DEDUÇÃO - SALÁRIO MATERNIDADE	0,00		

DEMONSTRATIVO FGTS RESCISÓRIO			
VALOR FGTS SEM 13º	0,00	BASE FGTS SEM 13º	0,00
VALOR FGTS DO 13º	0,00	BASE FGTS DO 13º	0,00
VALOR FGTS MÊS	0,00	BASE FGTS MÊS	0,00
VALOR FGTS MÊS ANTERIOR	0,00	BASE FGTS MÊS ANTERIOR	0,00
		MULTA RESCISÓRIA	0,00

TOTAL DE FUNCIONÁRIOS	
ATIVOS	003
AFASTADOS	000
DEMITIDOS	000



Situação: Geral Relação do Pagamento Mensal Mês/Ano: 09/2024

TOTAL EMPRESA: 00433 - H E CONSTRUTORA E ESTRUTURAS LTDA

BASES DE CÁLCULO FUNCIONÁRIOS			
BASE DE INSS - FUNCIONÁRIO	35.704,19	BASE DE CÁLCULO DE IRRF	32.679,43
BASE INSS EMPRESA	35.704,19	BASE INSS SUSPENSA	0,00
BASE TERCEIROS	35.704,19		
BASE RAT	35.704,19		
		BASE DE CÁLCULO DE FGTS	35.704,19

BASES DE CÁLCULO DIRETORES			
BASE DE INSS	6.433,57	BASE DE CÁLCULO DE IRRF	6.433,57
BASE DE CÁLCULO DE FGTS	0,00	DEDUÇÃO DE IRRF	707,69
		BASE INSS SUSPENSA	0,00

BASES DE CÁLCULO AUTÔNOMOS			
BASE DE INSS - AUTÔNOMO	0,00	BASE DE CÁLCULO DE IRRF	0,00

TRIBUTOS			
VALOR DE INSS - DESCONTADO	2.845,12	VALOR DO FGTS	2.856,21
VALOR DE INSS - FPAS	7.140,83	VALOR DE IRRF - FUNCIONÁRIOS	667,81
VALOR DE INSS - RAT	835,43	VALOR DE IRRF - DIRETORES	678,62
VALOR DE PIS	0,00	VALOR DE IRRF - AUTÔNOMOS	0,00
DEDUÇÃO - SALÁRIO MATERNIDADE	0,00	DEDUÇÃO - SALÁRIO FAMÍLIA	310,20
		VALOR DE INSS - TERCEIROS	2.070,57

TOTAIS			
NÚMERO DE FUNCIONÁRIOS DEMITIDOS	000	TOTAL DE VENCIMENTOS	45.573,65
NÚMERO DE FUNCIONÁRIOS ATIVOS	018	TOTAL DE DESCONTOS	10.120,10
NÚMERO DE FUNCIONÁRIOS AFASTADOS	000	TOTAL LÍQUIDO	35.453,55
NÚMERO DE DIRETORES	001		
NÚMERO DE AUTÔNOMOS	000		





SISBB - SISTEMA DE INFORMACOES BANCO DO BRASIL  
18/10/2024 - AUTOATENDIMENTO - 10.24.53  
1710801710 0001

Comprovante Pix

CLIENTE: H C E EIRELI  
AGENCIA: 1710-8 CONTA: 16.210-8

=====

PAGAMENTO VIA QR CODE

-----

ID: E0000000020241018132439140987055  
CNPJ DO PAGADOR: 27.603.095/0001-94  
VALOR: R\$678,62  
TARIFA: R\$0,00  
DATA: 18/10/2024 - 10:24:45  
NOME DA COBRANCA: Solicitacao Pix  
COD PRODUTO: 07162428866276200044813693  
DEVEDOR: H E CONSTRUTORA E ESTRUTURAS LTDA  
CNPJ DO DEVEDOR: 27.\*\*\*.\*\*\*/\*\*-94

-----

PAGO PARA: Receita Federal  
CNPJ: 394.460/0058-87  
INSTITUICAO: 00000000 BCO DO BRASIL S.A.

-----

Esta transação pode ser tarifada em até 0,99%,  
com valor máximo de R\$10,00. O valor definitivo  
poderá ser consultado no BBDPJ.

-----

Notificacao enviada em: 18/10/2024 - 10:24:45

=====

DOCUMENTO: 101808  
AUTENTICACAO SISBB: 5.070.874.142.B6D.885

=====

Central de Atendimento BB  
4004 0001  
Consultas, informacoes e servicos transacionais.

SAC BB  
0800 729 0722  
Informacoes, reclamacoes, cancelamento de produ-  
tos e servicos.

Ouvidoria  
0800 729 5678  
Reclamacoes nao solucionadas nos canais  
habituais agencia, SAC e Demais canais de  
atendimento.

Atendimento a deficientes auditivos ou fala  
0800 729 0088  
Informacoes, reclamacoes, cancelamento de cartao  
e outros produtos e servicos de Ouvidoria.

**MINISTÉRIO DA FAZENDA**  
**SECRETARIA ESPECIAL DA RECEITA FEDERAL DO BRASIL**  
**Recibo de Entrega da Declaração de Débitos e Créditos Tributários Federais Previdenciários - DCTFWeb**

<b>CNPJ/CPF</b>	27.603.095/0001-94
<b>Nome</b>	H E CONSTRUTORA E ESTRUTURAS LTDA
<b>Período de apuração</b>	09/2024
<b>Declaração Retificadora</b>	Sim
<b>Identificação da apuração de débitos</b>	86855388 / Reinf CP 28356176201 / eSocial

**Totalização dos tributos apurados no período**

<b>Tributos</b>	<b>Débitos Apurados</b>	<b>Saldo a Pagar</b>
<b>Contribuição Previdenciária Segurados</b>	R\$ 3.552,81	R\$ 0,00
<b>Contribuição Previdenciária Patronal</b>	R\$ 9.498,65	R\$ 0,00
<b>Contribuição para Outras Entidades e Fundos</b>	R\$ 2.070,77	R\$ 0,00
<b>IRRF</b>	R\$ 678,62	R\$ 678,62
<b>COFINS</b>	R\$ 0,00	R\$ 0,00
<b>PIS</b>	R\$ 0,00	R\$ 0,00
<b>CSRF</b>	R\$ 0,00	R\$ 0,00
<b>COSIRF</b>	R\$ 0,00	R\$ 0,00
<b>TOTAL</b>	<b>R\$ 15.800,85</b>	<b>R\$ 678,62</b>

O presente Recibo de Entrega da DCTFWeb contém a transcrição da Ficha Resumo da referida declaração, que constitui confissão de dívida, de forma irretroatável, dos tributos declarados. Fica o declarante ciente de que os tributos declarados na DCTFWeb e não pagos serão enviados para inscrição em Dívida Ativa da União, conforme o disposto no parágrafo 2º do artigo 5º do Decreto-Lei nº 2.124, de 13 de junho de 1984, combinado com a Portaria MF nº 118, de 28 de junho de 1984, estando o declarante sujeito ainda a:

- 1) Sobre os tributos não pagos ou não recolhidos nos prazos legais incidirão multa e juros de mora, nos termos do art. 61 da Lei nº 9.430, de 27 de dezembro de 1996, combinado com o art. 35 da Lei nº 8.212, de 24 de julho de 1991;
- 2) inclusão no Cadastro Informativo de Créditos não Quitados do Setor Público Federal (CADIN), impedindo operações de crédito com recursos públicos, a concessão de incentivos fiscais e financeiros e a celebração de convênios e similares que envolvam desembolso de recursos públicos e respectivos aditamentos (Lei nº 10.522, de 19 de julho de 2002);
- 3) encaminhamento ao Ministério Público Federal de Representação Fiscal para Fins Penais nos casos que, em tese, tenha ocorrido crime contra a ordem tributária ou contra a previdência social, por deixar de recolher, no prazo legal, valor de tributo ou de contribuição social, descontado ou cobrado, na qualidade de sujeito passivo de obrigação e que deveria recolher aos cofres públicos (Lei nº 8.137, de 27 de dezembro de 1990 e Código Penal).

No caso de falta de apresentação ou de apresentação de declaração com incorreções ou omissões, o contribuinte ficará sujeito às multas previstas no artigo 32-A da Lei nº 8.212, de 1991, e no art. 7º da Lei nº 10.426, de 24 de abril de 2002.

- Não surtirão efeitos as retificações de informações prestadas na DCTFWeb que pretendam excluir ou reduzir débitos:
- enviados para inscrição em Dívida Ativa da União, sejam eles saldos a pagar ou valores apurados em procedimento de auditoria interna;
  - incluídos em parcelamento deferido;
  - que tenham sido objeto de declaração de compensação não passível de retificação ou cancelamento.

Também não surtirão efeitos as retificações de débitos de tributos em relação aos quais o sujeito passivo tenha sido objeto de procedimento fiscal e/ou nos casos em que a apresentação da declaração ocorra após o prazo decadencial.

**Dados do Representante da Pessoa Jurídica**

<b>Nome</b>	JULYANE KASSIA DOS SANTOS LIMA
<b>CPF</b>	062.412.684-65
<b>Telefone</b>	-

**Recibo de Entrega da DCTFWeb**

<b>DCTFWeb recebida via Internet pelo Agente Receptor SERPRO em</b>	14/10/2024 11:30:02
<b>Nº do recibo de entrega</b>	0000050000272479999
<b>DCTFWeb transmitida com assinatura de certificado digital por</b>	019.629.954-37

CNPJ <b>27.603.095/0001-94</b>	Razão Social <b>H E CONSTRUTORA E ESTRUTURAS LTDA</b>		
Período de Apuração <b>Setembro/2024</b>	Data de Vencimento <b>18/10/2024</b>	Número do Documento <b>07.16.24288.6627620-0</b>	Pagar este documento até <b>18/10/2024</b>
Observações Nº Recibo Declaração: 50000272479999			Valor Total do Documento <b>678,62</b>

### Composição do Documento de Arrecadação

Código	Denominação	Principal	Multa	Juros	Total
0561	IRRF - RENDIMENTD DO TRABALHO ASSALARIADO	678,62			678,62
	07 IRRF - RD TRB ASSAL PAÍS/AUS NO EXT A SERV PAÍS PA:09/2024 Vencimento:18/18/2024				
	Totais	678,62			678,62

### Documento de Arrecadação de Receitas Federais

85830000006 8 78620385242 9 92071624288 7 66276200930 4



CNPJ: 27.603.095/0001-94  
Número: 07.16.24288.6627620-0  
Pagar até: 18/10/2024  
Valor: 678,62

Pague com o PIX



SISBB - SISTEMA DE INFORMACOES BANCO DO BRASIL  
18/10/2024 - AUTOATENDIMENTO - 10.23.41  
1710801710 0001

Comprovante Pix

CLIENTE: H C E EIRELI  
AGENCIA: 1710-8 CONTA: 16.210-8

=====  
PAGAMENTO VIA QR CODE

-----  
ID: E0000000020241018132321878287751  
CNPJ DO PAGADOR: 27.603.095/0001-94  
VALOR: R\$2.856,21  
TARIFA: R\$0,00  
DATA: 18/10/2024 - 10:23:30  
COD PRODUTO: 360ab447f450439eb67827ac518b4fb9  
DEVEDOR: H E CONSTRUTORA E ESTRUTURAS LTDA  
CNPJ DO DEVEDOR: 27.\*\*\*.\*\*\*/\*-94

-----  
PAGO PARA: Caixa Economica Federal  
CNPJ: 360.305/0001-04  
INSTITUICAO: 00360305 CAIXA ECONOMICA FEDERAL

-----  
Esta transação pode ser tarifada em até 0,99%,  
com valor máximo de R\$10,00. O valor definitivo  
poderá ser consultado no BBDPJ.

-----  
Notificacao enviada em: 18/10/2024 - 10:23:31

=====  
DOCUMENTO: 101807  
AUTENTICACAO SISBB: F.635.C42.B55.4F0.7A8

=====  
Central de Atendimento BB  
4004 0001  
Consultas, informacoes e servicos transacionais.

SAC BB  
0800 729 0722  
Informacoes, reclamacoes, cancelamento de produ-  
tos e servicos.

Ouvidoria  
0800 729 5678  
Reclamacoes nao solucionadas nos canais  
habituais agencia, SAC e Demais canais de  
atendimento.

Atendimento a deficientes auditivos ou fala  
0800 729 0088  
Informacoes, reclamacoes, cancelamento de cartao  
e outros produtos e servicos de Ouvidoria.



# REPÚBLICA FEDERATIVA DO BRASIL

## CADASTRO NACIONAL DA PESSOA JURÍDICA

NÚMERO DE INSCRIÇÃO 27.603.095/0001-94 MATRIZ	<b>COMPROVANTE DE INSCRIÇÃO E DE SITUAÇÃO CADASTRAL</b>	DATA DE ABERTURA 26/04/2017
---	---	--------------------------------

NOME EMPRESARIAL H E CONSTRUTORA E ESTRUTURAS LTDA
---

TÍTULO DO ESTABELECIMENTO (NOME DE FANTASIA) *****	PORTE DEMAIS
---	-----------------

CÓDIGO E DESCRIÇÃO DA ATIVIDADE ECONÔMICA PRINCIPAL 41.20-4-00 - Construção de edifícios
---

CÓDIGO E DESCRIÇÃO DAS ATIVIDADES ECONÔMICAS SECUNDÁRIAS 01.61-0-01 - Serviço de pulverização e controle de pragas agrícolas 01.61-0-99 - Atividades de apoio à agricultura não especificadas anteriormente 38.11-4-00 - Coleta de resíduos não-perigosos 38.12-2-00 - Coleta de resíduos perigosos 42.11-1-01 - Construção de rodovias e ferrovias 42.13-8-00 - Obras de urbanização - ruas, praças e calçadas 42.21-9-01 - Construção de barragens e represas para geração de energia elétrica 42.92-8-01 - Montagem de estruturas metálicas 42.92-8-02 - Obras de montagem industrial 42.99-5-01 - Construção de instalações esportivas e recreativas 42.99-5-99 - Outras obras de engenharia civil não especificadas anteriormente 43.11-8-02 - Preparação de canteiro e limpeza de terreno 43.13-4-00 - Obras de terraplenagem 43.19-3-00 - Serviços de preparação do terreno não especificados anteriormente 43.21-5-00 - Instalação e manutenção elétrica 43.22-3-01 - instalações hidráulicas, sanitárias e de gás 43.30-4-01 - Impermeabilização em obras de engenharia civil 43.30-4-02 - Instalação de portas, janelas, tetos, divisórias e armários embutidos de qualquer material 43.30-4-04 - Serviços de pintura de edifícios em geral 43.91-6-00 - Obras de fundações
---

CÓDIGO E DESCRIÇÃO DA NATUREZA JURÍDICA 206-2 - Sociedade Empresária Limitada
--

LOGRADOURO R GUSTAVO MONTEIRO DOS SANTOS	NÚMERO 893	COMPLEMENTO *****
---	---------------	----------------------

CEP 55.665-000	BAIRRO/DISTRITO CENTRO	MUNICÍPIO CAMOCIM DE SAO FELIX	UF PE
-------------------	---------------------------	-----------------------------------	----------

ENDEREÇO ELETRÔNICO ANDREHVPONTES@BOL.COM.BR	TELEFONE (81) 9930-0436
---	----------------------------

ENTE FEDERATIVO RESPONSÁVEL (EFR) *****
--

SITUAÇÃO CADASTRAL ATIVA	DATA DA SITUAÇÃO CADASTRAL 26/04/2017
-----------------------------	--

MOTIVO DE SITUAÇÃO CADASTRAL
------------------------------

SITUAÇÃO ESPECIAL *****	DATA DA SITUAÇÃO ESPECIAL *****
----------------------------	------------------------------------

Aprovado pela Instrução Normativa RFB nº 2.119, de 06 de dezembro de 2022.

Emitido no dia 18/07/2024 às 09:51:33 (data e hora de Brasília).

Página: 1/2



# REPÚBLICA FEDERATIVA DO BRASIL

## CADASTRO NACIONAL DA PESSOA JURÍDICA

NÚMERO DE INSCRIÇÃO 27.603.095/0001-94 MATRIZ	<b>COMPROVANTE DE INSCRIÇÃO E DE SITUAÇÃO CADASTRAL</b>	DATA DE ABERTURA 26/04/2017
---	---	--------------------------------

NOME EMPRESARIAL H E CONSTRUTORA E ESTRUTURAS LTDA
---

CÓDIGO E DESCRIÇÃO DAS ATIVIDADES ECONÔMICAS SECUNDÁRIAS 43.99-1-03 - Obras de alvenaria 49.23-0-02 - Serviço de transporte de passageiros - locação de automóveis com motorista 49.24-8-00 - Transporte escolar 71.12-0-00 - Serviços de engenharia 77.32-2-01 - Aluguel de máquinas e equipamentos para construção sem operador, exceto andaimes 77.32-2-02 - Aluguel de andaimes 77.39-0-03 - Aluguel de palcos, coberturas e outras estruturas de uso temporário, exceto andaimes 77.39-0-99 - Aluguel de outras máquinas e equipamentos comerciais e industriais não especificados anteriormente, sem operador 78.10-8-00 - Seleção e agenciamento de mão-de-obra 81.21-4-00 - Limpeza em prédios e em domicílios 81.22-2-00 - Imunização e controle de pragas urbanas 81.29-0-00 - Atividades de limpeza não especificadas anteriormente 96.03-3-01 - Gestão e manutenção de cemitérios
--

CÓDIGO E DESCRIÇÃO DA NATUREZA JURÍDICA 206-2 - Sociedade Empresária Limitada
--

LOGRADOUR R GUSTAVO MONTEIRO DOS SANTOS	NÚMERO 893	COMPLEMENTO *****
--	---------------	----------------------

CEP 55.665-000	BAIRRO/DISTRITO CENTRO	MUNICÍPIO CAMOCIM DE SAO FELIX	UF PE
-------------------	---------------------------	-----------------------------------	----------

ENDEREÇO ELETRÔNICO ANDREHVPONTES@BOL.COM.BR	TELEFONE (81) 9930-0436
---	----------------------------

ENTE FEDERATIVO RESPONSÁVEL (EFR) *****
--

SITUAÇÃO CADASTRAL ATIVA	DATA DA SITUAÇÃO CADASTRAL 26/04/2017
-----------------------------	--

MOTIVO DE SITUAÇÃO CADASTRAL
------------------------------

SITUAÇÃO ESPECIAL *****	DATA DA SITUAÇÃO ESPECIAL *****
----------------------------	------------------------------------

Aprovado pela Instrução Normativa RFB nº 2.119, de 06 de dezembro de 2022.

Emitido no dia 18/07/2024 às 09:51:33 (data e hora de Brasília).

Página: 2/2



**MINISTÉRIO DA FAZENDA**  
**Secretaria da Receita Federal do Brasil**  
**Procuradoria-Geral da Fazenda Nacional**

**CERTIDÃO POSITIVA COM EFEITOS DE NEGATIVA DE DÉBITOS RELATIVOS AOS TRIBUTOS  
FEDERAIS E À DÍVIDA ATIVA DA UNIÃO**

**Nome: H E CONSTRUTORA E ESTRUTURAS LTOA**  
**CNPJ: 27.603.095/0001-94**

Ressalvado o direito de a Fazenda Nacional cobrar e inscrever quaisquer dívidas de responsabilidade do sujeito passivo acima identificado que vierem a ser apuradas, é certificado que:

1. constam débitos administrados pela Secretaria da Receita Federal do Brasil (RFB) com exigibilidade suspensa nos termos do art. 151 da Lei nº 5.172, de 25 de outubro de 1966 - Código Tributário Nacional (CTN), ou objeto de decisão judicial que determina sua desconsideração para fins de certificação da regularidade fiscal, ou ainda não vencidos; e
2. constam nos sistemas da Procuradoria-Geral da Fazenda Nacional (PGFN) débitos inscritos em Dívida Ativa da União (DAU) com exigibilidade suspensa nos termos do art. 151 do CTN, ou garantidos mediante bens ou direitos, ou com embargos da Fazenda Pública em processos de execução fiscal, ou objeto de decisão judicial que determina sua desconsideração para fins de certificação da regularidade fiscal.

Conforme disposto nos arts. 205 e 206 do CTN, este documento tem os mesmos efeitos da certidão negativa.

Esta certidão é válida para o estabelecimento matriz e suas filiais e, no caso de ente federativo, para todos os órgãos e fundos públicos da administração direta a ele vinculados. Refere-se à situação do sujeito passivo no âmbito da RFB e da PGFN e abrange inclusive as contribuições sociais previstas nas alíneas 'a' a 'd' do parágrafo único do art. 11 da Lei nº 8.212, de 24 de julho de 1991.

A aceitação desta certidão está condicionada à verificação de sua autenticidade na Internet, nos endereços <<http://rfb.gov.br>> ou <<http://www.pgfn.gov.br>>.

Certidão emitida gratuitamente com base na Portaria Conjunta RFB/PGFN nº 1.751, de 2/10/2014.

Emitida às 14:38:57 do dia 02/09/2024 <hora e data de Brasília>.

Válida até 01/03/2025.

Código de controle da certidão: **4F08.4057.1AEA.A70A**

Qualquer rasura ou emenda invalidará este documento.





# PREFEITURA MUNICIPAL DE CAMOCIM DE SÃO FÉLIX

## SECRETARIA DE ADMINISTRAÇÃO E FINANÇAS

PROCURADORIA JUDICIAL DO MUNICÍPIO

Endereço: PRAÇA SÃO FÉLIX, 20-CENTRO Telefone: (81)3743-1156 CNPJ: 10.765.129/0001-69

### CERTIDÃO NEGATIVA DE DÉBITOS TRIBUTÁRIOS

CERTIFICO, em cumprimento ao despacho exarado no PROCESSO Nº \*\*/2024 e com base na legislação em vigor, que o contribuinte mencionado abaixo, está quite com os tributos do Cadastro Geral do Município até 16/09/2024.

Nome:

H E CONSTRUTORA E ESTRUTURAS LTDA

Sequencial:

33619

CPF/CNPJ: 27.603.095/0001-94

Validade: 15/11/2024

Endereço: RUA GUSTAVO MONTEIRO DOS SANTOS 893

Localização: BAIRRO NOVO CAMOCIM DE SÃO FÉLIX 55665000

Observação:

PREFEITURA MUNICIPAL DE CAMOCIM DE SÃO FÉLIX, 16 de Setembro de 2024

Prefeitura Municipal de Camocim de São Félix

Nataly Bezerra de Lima França

CPF: 057.278.244-60

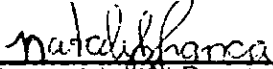
  
Assinatura(s) do(s) Responsável(is)

**A PREFEITURA MUNICIPAL DE CAMOCIM DE SÃO FÉLIX se reserva o direito de cobrar futuramente, quaisquer dívidas que porventura venham a ser apuradas posteriormente, relativas ao período a que se refere a presente certidão.**

Para validar a autenticidade desse documento acesse o Portal do Contribuinte.

<https://gestor.tributosmunicipais.com.br/redesim/prefeitura/camocimdesaofelix/views/publico/portaldoccontribuinte/publico/autenticacao/autenticacao.xhtml>

2CB6660344FED9E701E25D89037A951C1BE6CEC3



## CERTIDÃO DE REGULARIDADE FISCAL

Número da Certidão: 2024.000007734028-17

Data de Emissão: 29/08/2024

## DADOS DO REQUERENTE

CNPJ: 27.603.095/0001-94

Certificamos, observadas as disposições da legislação vigente e de acordo com os registros existentes neste órgão, que o requerente acima identificado está em situação **REGULAR** perante a Fazenda Pública Estadual. A referida identificação não pertence a contribuinte com inscrição ativa no Cadastro de Contribuintes do Estado de Pernambuco.

A presente certidão não compreende débitos cuja exigibilidade esteja suspensa, nem exclui o direito da Fazenda Pública Estadual, a qualquer tempo, cobrar valores a ela porventura devidos pelo referido requerente.

Esta certidão é válida até **26/11/2024** devendo ser confirmada sua autenticidade através do serviço "ARE VIRTUAL" na página [www.sefaz.pe.gov.br](http://www.sefaz.pe.gov.br).

**Inválida para licitação no que se refere ao fornecimento de mercadorias ou prestação de serviços de transporte interestadual e intermunicipal ou comunicação não compreendidos na competência tributária dos municípios se o requerente supracitado estiver localizado em Pernambuco.**

OBSERVAÇÕES: NÃO INFORMADO

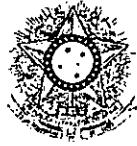

PODER JUDICIÁRIO  
JUSTIÇA DO TRABALHO

### **CERTIDÃO NEGATIVA DE DÉBITOS TRABALHISTAS**

Nome: H E CONSTRUTORA E ESTRUTURAS LTDA (MATRIZ E FILIAIS)  
CNPJ: 27.603.095/0001-94  
Certidão nº: 60645596/2024  
Expedição: 04/09/2024, às 08:36:08  
Validade: 03/03/2025 - 180 (cento e oitenta) dias, contados da data de sua expedição.

Certifica-se que H E CONSTRUTORA E ESTRUTURAS LTDA (MATRIZ E FILIAIS), inscrito(a) no CNPJ sob o nº 27.603.095/0001-94, **NÃO CONSTA** como inadimplente no Banco Nacional de Devedores Trabalhistas. Certidão emitida com base nos arts. 642-A e 883-A da Consolidação das Leis do Trabalho, acrescentados pelas Leis ns.º 12.440/2011 e 13.467/2017, e no Ato 01/2022 da CGJT, de 21 de janeiro de 2022. Os dados constantes desta Certidão são de responsabilidade dos Tribunais do Trabalho.

No caso de pessoa jurídica, a Certidão atesta a empresa em relação a todos os seus estabelecimentos, agências ou filiais.

A aceitação desta certidão condiciona-se à verificação de sua autenticidade no portal do Tribunal Superior do Trabalho na Internet (<http://www.tst.jus.br>).

Certidão emitida gratuitamente.

#### **INFORMAÇÃO IMPORTANTE**

Do Banco Nacional de Devedores Trabalhistas constam os dados necessários à identificação das pessoas naturais e jurídicas inadimplentes perante a Justiça do Trabalho quanto às obrigações estabelecidas em sentença condenatória transitada em julgado ou em acordos judiciais trabalhistas, inclusive no concernente aos recolhimentos previdenciários, a honorários, a custas, a emolumentos ou a recolhimentos determinados em lei; ou decorrentes de execução de acordos firmados perante o Ministério Público do Trabalho, Comissão de Conciliação Prévia ou demais títulos que, por disposição legal, contiver força executiva.

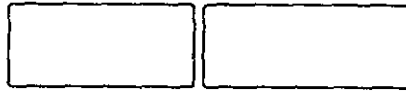

### Certificado de Regularidade do FGTS - CRF

**Inscrição:** 27.603.095/0001-94  
**Razão Social:** H E CONSTRUTORA E ESTRUTURAS LTDA  
**Endereço:** RUA GUSTAVO MONTEIRO DOS SANTOS 893 / CENTRO / CAMOCIM DE SAO FELIX / PE / 55665-000

A Caixa Econômica Federal, no uso da atribuição que lhe confere o Art. 7, da Lei 8.036, de 11 de maio de 1990, certifica que, nesta data, a empresa acima identificada encontra-se em situação regular perante o Fundo de Garantia do Tempo de Serviço - FGTS.

O presente Certificado não servirá de prova contra cobrança de quaisquer débitos referentes a contribuições e/ou encargos devidos, decorrentes das obrigações com o FGTS.

**Validade:** 05/10/2024 a 03/11/2024

**Certificação Número:** 2024100502424924267926

Informação obtida em 15/10/2024 10:44:15

A utilização deste Certificado para os fins previstos em Lei esta condicionada a verificação de autenticidade no site da Caixa:  
**[www.caixa.gov.br](http://www.caixa.gov.br)**

**Comprovante de transferência eletrônica disponível**

Gerenciador Financeiro CAIXA

<b>Tipo de TED:</b>	TED para terceiros
<b>Conta origem:</b>	2192 / 006 / 00672004-8
<b>Tipo de conta:</b>	01 - Conta Corrente
<b>Tipo de pessoa:</b>	JURÍDICA
<b>Nome:</b>	CAMOCIM DE SAO FELIX GAB FNDE
<b>CPF/CNPJ:</b>	10.766.129/0001-69

<b>Banco:</b>	001 - BCO DO BRASIL S.A. 0000000 - 00000000
<b>Tipo de conta:</b>	01 - Conta Corrente
<b>Conta destino:</b>	1710 / 00000016210-8
<b>Tipo de pessoa:</b>	JURÍDICA
<b>Nome:</b>	H E
<b>CPF/CNPJ:</b>	27.603.095/0001-94
<b>Valor:</b>	R\$ 66.466,33
<b>Valor da tarifa:</b>	R\$ 12,00
<b>Finalidade:</b>	10 - Crédito em Conta
<b>Identificação da operação:</b>	51 PAGAMENTO FORNECEDOR
<b>Histórico:</b>	

<b>Data de débito:</b>	01/11/2024
<b>Data / Hora da operação:</b>	01/11/2024 08:28:12

<b>Código da operação:</b>	00104344
<b>Chave de segurança:</b>	S0PL4XH9RQVMGUAS

DEBITO REALIZADO COM SUCESSO. A PREVISAO DO CREDITO NA CONTA DESTINO E DE 60 MINUTOS.

Operação realizada com sucesso conforme as informações fornecidas pelo cliente.

Autorizo a CAIXA a debitar o valor da tarifa vigente de TED na data agendada.

SAC CAIXA: 0800 726 0101

Pessoas com deficiência auditiva: 0800 726 2492

Ouvidoria: 0800 725 7474

Alô CAIXA: 0800 104 0104



PREFEITURA MUNICIPAL DE CAMOCIM DE SÃO FÉLIX

Praça São Felix, Nº 20 - Centro - Camocim de São Félix/PE

10766129/0001-69

Exercício: 2024

ORDEM DE PAGAMENTO

ORDEM DE PAGAMENTO 06113

DATA: 01/11/2024 VENCTO:30/10/2024 PAGTO: 01/11/2024

Credor.: H E CONSTRUTORA E ESTRUTURAS LTD. CNPJ: 27.603.095/0001-94 Cod: 9814

Endereço: RUA GUSTAVO MONTEIRO DOS SANTOS,

Cidade.: CAMOCIM DE SAO FELIX

CEP: 55665-000

Discriminação.:

VALOR SUBEMPENHO NESTA DATA PARA PAGAMENTO DA NF 798 REFERENTA AO 6º BM 1º BM 2º TERMO ADITIVO PARCIAL. AO CONTRATO 247/2024. CONFORME PL 047/2024, CONCORRENCIA ELETRONICA 002/2024, PARA CONSTRUÇÃO DE UMA PRAÇA NAS MARGENS DA RUA 100 NA ENTADA DA CIDADE DE CAMOCIM DE SAO FELIX/PE. RECURSOS DO EMPENHO Valor 71.933,26

(setenta e um mil, novecentos e trinta e três reais e vinte e seis centavos) \* \* \* \* \*

Despesa Bruta: . . . . . RR\$ 71.933,26

Table with columns: EMP/SUB N., LOCAL, FUNCIONAL, NATUREZA, VALOR, ANULAÇÃO, DESCONTO, LÍQUIDO. Row 1: 1622 / 1 GL 020901 15.451.0150.1027.0000 4.4.90.51.00 RR\$ 71.933,26 RR\$ 0,00 RR\$ 5.466,93 RR\$ 66.466,33. Row 2: TOTAL . . . . . RR\$ 71.933,26 RR\$ 0,00 RR\$ 5.466,93 RR\$ 66.466,33

Despesa Líquida: . . . . . RR\$ 66.466,33

ORDEM DE PAGAMENTO

PAGUE-SE \_\_/\_\_/\_\_

George do Carmo Bezerra
Prefeito

Pagamento efetuado com o(s) seguinte(s) Recurso(s):

Table with columns: Banco, Conta, Cheque, Valor R\$. Row 1: 104 | 00672004-8 | transf | RR\$ 66.466,33. Row 2: TOTAL . . . RR\$ 66.466,33

Despesa paga em 01/11/2024 Com os recursos acima discriminados

Flávio José Cabral de Brito Oliveira
Tesoureiro

RECIBO: Recebi(emos) o valor constante deste(s) Empenho(s)

\_\_/\_\_/\_\_

Ass: \_\_\_\_\_

Nome: \_\_\_\_\_
CGC/CPE: \_\_\_\_\_



**PREFEITURA MUNICIPAL DE CAMOCIM DE SÃO FÉLIX**

Praça São Felix, Nº 20 - Centro - Camocim de São Félix/PE

CNPJ:10766129/0001-69

**Nota de Empenho**

**0623**

**Dados do Fornecedor**

<b>Código</b> 7	<b>Nome do Fornecedor</b> INSTITUTO NACIONAL DO SEGURO SOCIAL		
<b>Endereço</b> AV RUI BARBOSA	250	55012-080	<b>Cidade</b> CARUARU
<b>C.N.P.J./C.P.F.</b> 29.979.036/0194-02			<b>U.F.</b> PE

**Especificação do Material ou Serviço**

<b>Descrição do Empenho</b> VALOR REFERENTE AO REPASSE EM FAVOR DO INSS, CORRESPONDENTE A RETENÇÃO DO INSS PRESTADOR DE SERVIÇOS PESSOA JURIDICA - EFD-REINF DA NF Nº 797 CNPJ 27.603.095/0001-94. HE CONSTRUTORA E ESTRUTURAS LTDA. CONFORME EMPENHO 1441/32 DARF EM ANEXO	<b>Valor Bruto R\$ :</b>  <b>9.944,55</b>
--	---

<b>Código</b> 99 99 95 11	<b>Classificação da Despesa Empenhada</b> EXTRA ORÇAMENTARIA INSS PRESTADOR DE SERVIÇOS PESSOA JURIDICA - EFD-REINF
<b>Ficha: 9221</b>	

<b>Fonte de Recurso</b>		<b>Código de Aplicação</b>	
0	Recursos nao Destinados a Contrapartida	001	Ordinario
01	RECURSOS PRÓPRIOS	001	Recursos Proprios do Municipio
00	Recursos Ordinarios		
0	Recursos nao Destinados a Contrapartida		

**Dados do Empenho**

<b>Tipo de Empenho</b> EX - Extra	<b>Data da Emissão</b> 30/10/2024	<b>Vencimento</b> 20/11/2024	<b>Saldo Anterior:</b>	-406.931,23
<b>Licitação (modalidade)</b> DISPENSA	<b>Nº da Licitação</b>	<b>Processo</b>	<b>Valor do Empenho:</b>	9.944,55
<b>Requisição</b>	<b>Documento</b>		<b>Saldo na Atual:</b>	-416.875,78

<b>Descontos:</b>	<b>Valor Líquido R\$:</b> <b>9.944,55</b>
-------------------	--

**VALOR A SER PAGO R\$ 9.944,55**  
 nove mil, novecentos e quarenta e quatro reais e cinquenta e cinco centavos \*\*\*\*\*

<b>Deduzido da dotação própria</b> Data: 30/10/2024	<b>Atesto/Liquidação que conferi e recebi o(s) material(ais)/serviço(s)</b> Anderson Luis Lemos de Melo Sec. de Infra Estrutura Matrícula: 25840 Responsável
<b>Departamento de Contabilidade</b>	Data: ___/___/___
<b>Pague-se:</b> Data: ___/___/___ George do Carmo Bezerra CPF: 081.411.334-76 Prefeito	<b>Ord. de Crédito Nº:</b> Flávio José Cabral de Brito Oliveira CPF: 027.947.324-98 Tesoureiro
	Data: ___/___/___

**Cheque Nº:** 111.402  
**Conta:** 23.809-0  
**Data:** 14/11/2024

**Recibo**  
 Recebi(emos) a importancia de R\$ 9.944,55  
 nove mil, novecentos e quarenta e quatro reais e cinquenta e cinco centavos \*\*\*\*\*  
 Correspondente ao Crédito discriminado nesta Nota de Empenho e/ou Ordem de Pagamento.  
 Documento de identificação: RG nº. \_\_\_\_\_ Órgão Emissor: \_\_\_\_\_  
 Em: \_\_\_/\_\_\_/\_\_\_ Assinatura: \_\_\_\_\_

CNPJ <b>10.766.129/0001-69</b>	Recibo Social <b>MUNICIPIO DE CAMOCIM DE SAO FELIX</b>
<b>Outubro/2024</b>	<b>19/11/2024</b>
<b>07.16.24319.8115970-9</b>	
<b>Nº Recibo Declaração: 50000280636902</b>	

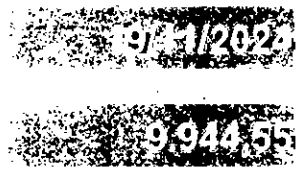

### Composição do Documento de Arrecadação

Código	Denominação	Princ. par	Multa	Juros	Total
1162	CP PATRONAL RETENÇÃO LEI 9.711/98	9.944,55			9.944,55
01	CP PATRONAL RETENÇÃO LEI 9.711/98				
	PA. 10/2024 Vencimento 19/11/2024				
	CNO. 90.020.42151 71 CNPJ Prestador 27.603.895/0001 94				
<b>Totais</b>		<b>9.944,55</b>			<b>9.944,55</b>

### Documento de Arrecadação de Receitas Federais

85810000099 4	44550385243 6	24071624319 0	81159709600 3
---------------	---------------	---------------	---------------



CNPJ 10.766.129/0001-69  
 Número 07.16.24319.8115970-9  
 Pagar até 19/11/2024  
 Valor 9.944,55





SISBB - SISTEMA DE INFORMACOES BANCO DO BRASIL  
14/11/2024 - AUTOATENDIMENTO - 13.38.51  
1710801710 SEGUNDA VIA 0801

## COMPROVANTE DE PAGAMENTO

CLIENTE: PM CSF; TRIBS MUNS

AGENCIA: 1710-8 CONTA: 23.809-0

=====

Convenio RFB-DARF CODIGO DE BARRAS

Agente Arrecadador: CNC 001 Banco do Brasil S.A.

Codigo de Barras 8581000099-4 44550385243-6

24071624319-0 81159709600-3

Data do pagamento 14/11/2024

Numero do Documento 07.16.24319.8115970-9

Valor Total 9.944,55

-----

Modelo aprovado pelo Ato Declaratorio Executivo

Conjunto n° 01 de 31 de outubro de 2011

-----

DOCUMENTO: 111402

AUTENTICACAO SISBB: 1.EFC.FFA.E72.4CE.CB8



PREFEITURA MUNICIPAL DE CAMOCIM DE SÃO FÉLIX

Praça São Felix, Nº 20 - Centro - Camocim de São Félix/PE
10766129/0001-69 Exercício: 2024

ORDEM DE PAGAMENTO

ORDEM DE PAGAMENTO 06562

DATA: 14/11/2024 VENCTO:20/11/2024 PAGTO: 14/11/2024

Credor.: INSTITUTO NACIONAL DO SEGURO SOC CNPJ: 29.979.036/0194-02 Cod: 7
Endereço: AV RUI BARBOSA
Cidade.: CARUARU CEP: 55012-080

Discriminação..:

VALOR REFERENTE AO REPASSE EM FAVOR DO INSS, CORRESPONDENTE A RETENÇÃO DO I
NSS PRESTADOR DE SERVIÇOS PESSOA JURIDICA - EFD-REINF DA NF Nº 797 CNPJ 27
.603.095/0001-94. HE CONSTRUTORA E ESTRUTURAS LTDA. CONFORME EMPENHO 1441/3
Valor 9.944,55

(nove mil, novecentos e quarenta e quatro reais e cinquenta e cinco centavos) \* \*
\* \* \* \* \*
\*

Despesa Bruta: . . . . . RR\$ 9.944,55

Table with 8 columns: EMP/SUB N., LOCAL, FUNCIONAL, NATUREZA, VALOR, ANULAÇÃO, DESCONTO, LÍQUIDO. Row 1: 623 / 1 EX 999511 RR\$ 9.944,55 RR\$ 0,00 RR\$ 0,00 RR\$ 9.944,55. Row 2: TOTAL . . . . . RR\$ 9.944,55 RR\$ 0,00 RR\$ 0,00 RR\$ 9.944,55

Despesa Líquida: . . . . . RR\$ 9.944,55

ORDEM DE PAGAMENTO

PAGUE-SE \_\_/\_\_/\_\_

Giorge do Carmo Bezerra
Prefeito

Pagamento efetuado com o(s) seguinte(s) Recurso(s):

Table with 4 columns: Banco, Conta, Cheque, Valor R\$. Row 1: 001 | 23.809-0 | 111402 | RR\$ 9.944,55. Row 2: TOTAL . . . . . RR\$ 9.944,55

Despesa paga em 14/11/2024 Com os recursos acima discriminados

Flávio José Cabral de Brito Oliveira
Tesoureiro

RECIBO: Recebi (emos) o valor constante deste (s) Empenho (s)

\_\_/\_\_/\_\_

Ass:

Nome:

CGC/CPF:



PREFEITURA MUNICIPAL DE CAMOCIM DE SÃO FÉLIX

Praça São Felix, Nº 20 - Centro - Camocim de São Félix/PE

CNPJ:10766129/0001-69

Nota de Empenho

0624

Dados do Fornecedor

Table with fields: Código (7), Nome do Fornecedor (INSTITUTO NACIONAL DO SEGURO SOCIAL), Endereço (AV RUI BARBOSA 250 55012-080), Cidade (CARUARU), U.F. (PE), C.N.P.J./C.P.F. (29.979.036/0194-02)

Especificação do Material ou Serviço

Table with fields: Descrição do Empenho (VALOR REFERENTE AO REPASSE EM FAVOR DO INSS...), Valor Bruto R\$ (3.165,06)

Table with fields: Código (99 95 11), Classificação da Despesa Empenhada (EXTRA ORÇAMENTARIA INSS PRESTADOR DE SERVIÇOS PESSOA JURIDICA - EFD-REINF), Ficha: 9221

Table with fields: Fonte de Recurso (0 01 00 0), Código de Aplicação (001 001)

Dados do Empenho

Table with fields: Tipo de Empenho (EX - Extra), Data da Emissão (30/10/2024), Vencimento (20/11/2024), Saldo Anterior (-416.875,78), Valor do Empenho (3.165,06), Saldo na Atual (-420.040,84)

Table with fields: Descontos, Valor Líquido R\$ (3.165,06)

VALOR A SER PAGO R\$ 3.165,06 três mil, cento e sessenta e cinco reais e seis centavos

Table with fields: Deduzido da dotação própria (Data: 30/10/2024), Departamento de Contabilidade, Atesto/Liquidação que conferi e recebi o(s) material(a)s/serviço(s)

Table with fields: Pague-se: (Giorga do Carmo Bezerra), Data, Ord. de Crédito Nº, Responsável (Eduardo José Cabral de Brito Oliveira), Data, Tesoureiro

Handwritten fields: Cheque Nº: 777.407, Conta: 23.809-0, Data: 14/11/2024

Recibo section: Recebi(emos) a importância de R\$ 3.165,06 três mil, cento e sessenta e cinco reais e seis centavos



# Receita Federal

## Documento de Arrecadação de Receitas Federais

CNPJ <b>10.766.129/0001-69</b>	Razão Social <b>MUNICIPIO DE CAMOCIM DE SAO FELIX</b>		
Período de Apuração <b>Outubro/2024</b>	Data de Vencimento <b>19/11/2024</b>	Número do Documento <b>07.16.24319.8118529-7</b>	Pagar este documento até <b>19/11/2024</b>
Observações <b>Nº Recibo Declaração: 50000280636902</b>			Valor Total do Documento <b>3.165,06</b>

Composição do Documento de Arrecadação					
Código	Denominação	Principal	Multa	Juros	Total
1162	CP PATRONAL - RETENÇÃO LEI 9.711/98	3.165,06			3.165,06
	01 CP PATRONAL - RETENÇÃO LEI 9.711/98				
	PA:10/2024 Vencimento:19/11/2024				
	CNO:90.028.42151/71 CNPJ Prestador:27.683.095/0081-94				
	<b>Totais</b>	<b>3.165,06</b>			<b>3.165,06</b>

SEDA (Versão 5.2.0) Página 1/1 14/11/2024 10:53:48

85840000031 0    65060385243 7    24071624319 0    81185297326 4

**AUTENTICAÇÃO MECÂNICA**

### Documento de Arrecadação de Receitas Federais

85840000031 0    65060385243 7    24071624319 0    81185297326 4



CNPJ: 10.766.129/0001-69  
 Número: 07.16.24319.8118529-7  
 Pagar até: 19/11/2024  
 Valor: 3.165,06

Pague com o PIX





## Emissão de comprovantes

SISBB - SISTEMA DE INFORMACOES BANCO DO BRASIL  
14/11/2024 - AUTOATENDIMENTO - 13.38.51  
1710801710 SEGUNDA VIA 0001

## COMPRVANTE DE PAGAMENTO

CLIENTE: PM CSF; TRIBS MUNS  
AGENCIA: 1710-8 CONTA: 23.809-0  
=====

Convenio RFB-DARF CODIGO DE BARRAS  
Agente Arrecadador: CNC 001 Banco do Brasil S.A.  
Codigo de Barras 8584000031-0 65060385243-7  
24071624319-0 81185297326-4

Data do pagamento 14/11/2024  
Numero do Documento 07.16.24319.8118529-7  
Valor Total 3.165,06

-----  
Modelo aprovado pelo Ato Declaratorio Executivo  
Conjunto nº 01 de 31 de outubro de 2011  
-----

DOCUMENTO: 111401  
AUTENTICACAO SISBB: E.EFB.835.651.2BD.114



# PREFEITURA MUNICIPAL DE CAMOCIM DE SÃO FÉLIX

Praça São Felix, Nº 20 - Centro - Camocim de São Félix/PE

10766129/0001-69

Exercício: 2024

## ORDEM DE PAGAMENTO

ORDEM DE PAGAMENTO 06563

DATA: 14/11/2024 VENCIMENTO: 20/11/2024 PAGTO: 14/11/2024

Credor.: INSTITUTO NACIONAL DO SEGURO SOC CNPJ: 29.979.036/0194-02 Cod: 7

Endereço: AV RUI BARBOSA

Cidade.: CARUARU

CEP: 55012-080

### Discriminação...:

VALOR REFERENTE AO REPASSE EM FAVOR DO INSS, CORRESPONDENTE A RETENÇÃO DO I NSS PRESTADOR DE SERVIÇOS PESSOA JURIDICA - EFD-REINF DA NF Nº 798 CNPJ 27 .603.095/0001-94. HE CONSTRUTORA E ESTRUTURAS LTDA. CONFORME EMPENHO 1622/1

Valor **3.165,06**

(três mil, cento e sessenta e cinco reais e seis centavos) \* \* \* \* \*

Despesa Bruta: . . . . . **RR\$ 3.165,06**

EMP/SUB	N.	LOCAL	FUNCIONAL	NATUREZA	VALOR	ANULAÇÃO	DESCONTO	LÍQUIDO
624	/ 1	EX	999511		RR\$ 3.165,06	RR\$ 0,00	RR\$ 0,00	RR\$ 3.165,06
TOTAL . . . . .					RR\$ 3.165,06	RR\$ 0,00	RR\$ 0,00	RR\$ 3.165,06

Despesa Líquida: . . . . . **RR\$ 3.165,06**

ORDEM DE PAGAMENTO

PAGUE-SE \_\_/\_\_/\_\_

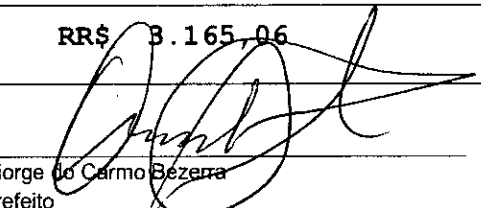
  
George do Carmo Bezerra  
Prefeito

Pagamento efetuado com o(s) seguinte(s) Recurso(s):

Banco	Conta	Cheque	Valor R\$
001	23.809-0	111401	RR\$ 3.165,06
TOTAL. . .			RR\$ 3.165,06

Despesa paga em 14/11/2024 Com os recursos acima discriminados

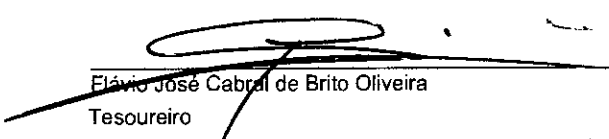
  
Flávio José Cabral de Brito Oliveira  
Tesoureiro

RECIBO: Recebi(emos) o valor constante deste(s) Empenho(s)

\_\_/\_\_/\_\_

Ass: \_\_\_\_\_

Nome: \_\_\_\_\_  
CGC/CPF: \_\_\_\_\_



**PREFEITURA MUNICIPAL DE CAMOCIM DE SÃO FÉLIX**  
 Praça São Felix, Nº 20 - Centro - Camocim de São Félix/PE  
 CNPJ: 10766129/0001-69

**NOTA DE LIQUIDAÇÃO**  
 1346 / 2

NOTA DE LIQUIDAÇÃO Nº	<b>2</b>	TIPO:	GL	FICHA:	1260	DATA:	07/11/2024	REDUIÇÃO Nº:	
LICITAÇÃO: DISPENSA				DOCUMENTO:			VENCIMENTO: 07/11/2024		
NDME:	H E CONSTRUTORA E ESTRUTURAS LTDA			27.603.095/0001-94			CÓDIGO: 9814		
ENDEREÇO:	RUA GUSTAVO MONTEIRO DOS SANTOS, 893			55665-000			CAMOCIM DE SAO FELIX		
DESCRIÇÃO DO MATERIAL E/OU SERVIÇO								VALOR TOTAL	
VALOR SUBEMPENHO NESTA DATA PARA PAGAMENTO OA NF 805 7º BM PARCIAL AO CONTRATO 247/2024. CONFORME PL 047/2024, CONCORRENCIA ELETRONICA 002/2024, PARA CONSTRUÇÃO DE UMA PRAÇA NAS MARGENS DA PE 103 NA ENTRADA DA CIDADE DE CAMOCIM DE SAO FELIX/PE. CONFORME DEMAIS CLAUSULAS DO CONTRATO. CONFORME RECURSOS DA EMENDA PARLAMENTAR 202339130001 PAGAMENTO EFETUADO ATRAVES DA CEF C/C 672.004-8								<b>103.710,29</b>	
CÓDIGO		CLASSIFICAÇÃO DA DESPESA EMPENHADA							
02		PREFEITURA MUNICIPAL							
02 09 01		DEPARTAMENTO DE SERVIÇOS DE OBRAS PÚBLICAS							
4.4.90.51.99		OUTRAS OBRAS E INSTALAÇÕES							
15.451.0150.1027.0000		CONSTRUÇÃO, AMPLIAÇÃO E OU/ REFORMA DE PRAÇAS, PARQUES E JARDINS							
Fonte de Recurso					Código de Aplicação				
0	Recursos nao Destinados a Contrapartida				110	GERAL			
05	TRANSFERÊNCIAS E CONVÊNIOS FEDERAIS-VINCULADOS				003	EMENDAS			
80	Recursos de Convênio								
0	Recursos nao Destinados a Contrapartida								
VALOR DO EMPENHO		LIQUIDADO ATÉ A DATA		VALOR DESTA LIQUIDAÇÃO		SALDO A LIQUIDAR			
270.000,00		266.599,76		103.710,29		3.400,24			
Descontos:							Valor Líquido R\$:		
IRRF- OUTROS RENDIMENTOS-PRINCIPAL					1.244,52		<b>95.828,31</b>		
ISSQN - PRINCIPAL					2.074,21				
INSS PRESTADOR DE SERVIÇOS PESSOA JURIDICA - EFD-REINF					4.563,25				
<b>VALOR A SER PAGO R\$</b>		<b>95.828,31</b>							
cento e três mil, setecentos e dez reais e vinte e nove centavos *****									
LIQUIDAÇÃO AUTORIZADO EM		07/11/2024							
					Anderson Luis Lemos de Melo Secretário de Infra Estrutura Matrícula: 25840				
A DESPESA REFERENTE A ESTA LIQUIDAÇÃO, FOI DEVIDAMENTE PROCESSADA, ENCONTRANDO-SE EM ORDEM PARA PAGAMENTO									
DATA									
LIQUIDADO					ORDEM DE PAGAMENTO. PAGUE-SE:				
DATA					DATA				
Departamento de Contabilidade					George do Carmo Bezerra CPF: 411.834.76 Prefeito				
DESPESA PAGA EM					RECIBO				
BANCO	CONTA	CHEQUE	VALOR		RECEBI(EMOS) O VALDR CONSTANTE DESTESUBEMPENHO.				
104	672.004-8	TRANSF.	95.828,31						
 Eliane dos Cabral de Brito Oliveira CPF: 027.947.324-98 Tesoureira					NOME: _____ CNPJ/CPF: _____				

72.004-3

**Contrato nº 247/2024**  
**Processo licitatório nº 047/2024**  
**Concorrência eletrônica nº 002/2024**

**CONSTRUÇÃO DE 01 (UMA) PRAÇA NAS MARGENS DE PE 103 NA  
ENTRADA DA CIDADE DE CAMOCIM DE SÃO FELIX**

**EMENDA PARLAMENTAR Nº202339130001**

# **NOTAS FISCAIS CERTIDÕES**



**Contrato nº 247/2024**  
**Processo licitatório nº 047/2024**  
**Concorrência eletrônica nº 002/2024**

**CONSTRUÇÃO DE 01 (UMA) PRAÇA NAS MARGENS DE PE 103 NA  
ENTRADA DA CIDADE DE CAMOCIM DE SÃO FELIX**

**EMENDA PARLAMENTAR Nº202339130001**

## **7º BOLETIM DE MEDIÇÃO**

**Em anexo:**

- 1. Nota Fiscal**
- 2. Boletim de Medição**
- 3. Memória de Cálculo**
- 4. Composição de Custo**
- 5. Diário de Obra**
- 6. ART E CNO**
- 7. Crea da Empresa**
- 8. Relação de Folha de Pagamento com Alocação em CNO**
- 9. FGTS com Comprovante de Pagamento**
- 10. Previdenciário DCTFWeb, (Recibo)**
- 11. Certidões fiscais**

**HE CONSTRUTORA E ESTRUTURAS LTDA**

Rua Gustavo Monteiro dos Santos, 202 - Centro - Camocim de São Félix - PE - 55666-000

E-mails: heconstrutoralicitacoes@gmail.com / heconstrutora.cf@gmail.com

**CNPJ: 27.603.095/0001-94**

**PREFEITURA DE CAMOCIM DE SÃO FELIX**  
**SECRETARIA DE ADMINISTRAÇÃO E FINANÇAS**  
**NFSe Nota Fiscal de Serviços Eletrônica**

Praça São Félix N° 26 - Centro, CEP 55665-000 - Camocim de São Félix - PE  
TEL.: (81)3743-1156 CNPJ: 10.766.129/0001-69



Número da Nota: 00000805  
Competência: NOV/2024  
Data e Hora Emissão: 07/11/2024 08:30:07  
Código de Verificação: HWM9-HZWDF

**INFORMAÇÕES FISCAIS**

Exigibilidade do ISS: **EXIGÍVEL** Regime de Tributação: **NORMAL** Município de Incidência do ISS: **CAMOCIM DE SÃO FÉLIX - PE** Local da Prestação: **CAMOCIM DE SÃO FÉLIX - PE**  
Número do RPS: Série do RPS: Tipo do RPS: Emissão do RPS: ISS Retido: **SIM**

**PRESTADOR DE SERVIÇOS**

CPF/CNPJ: 27.603.095/0001-94 Inscrição Municipal: 1670  
Nome/Razão Social: H E CONSTRUTORA E ESTRUTURAS LTDA  
Endereço: GUSTAVO MONTEIRO DOS SANTOS ,NOVO. 893 CASA  
Município: CAMOCIM DE SÃO FÉLIX UF: PE CEP: 0  
E-mail: TEL:

**TOMADOR DE SERVIÇOS**

CPF/CNPJ: 10.766.129/0001-69 Inscrição Municipal: 341 Inscrição Estadual: ---  
Nome/Razão Social: PREFEITURA MUNICIPAL DE CAMOCIM DE SÃO FÉLIX  
Endereço: SAO FELIX, 0020 PREFEITURA CENTRO  
Município: CAMOCIM DE SÃO FÉLIX UF: PE CEP: 0  
E-mail:

**DISCRIMINAÇÃO DOS SERVIÇOS**

Item 07 - CONSTRUÇÃO DE UMA NOVA PRACA AS MARGENS DA PE-103 #OTD:1 - V.U.ND.:R\$103.710,29 - TOTAL:R\$103.710,29

REFERENTE ( RECURSO DE EMENDA - 202339130001- ANDRE FERREIRA), SERVIÇOS DE CONTRUÇÃO DE 01 (UMA) PRACA NAS MARGENS DA PE-103, LOCALIZADA NA ENTRADA DA CIDADE, NO MUNICÍPIO DE CAMOCIM DE SAO FELIX, DE ACORDO COM O CONTRATO N 247/2024, PROCESSO LICITATORIO N 047/2024, CONCORRÊNCIA ELETRONICA N 002/2024, CONFORME 07 BOLETIM DE MEDIÇÃO EM ANEXO.

OBS:

MAO DE OBRA 40% 41.484,12  
MATERIAL 60% 82.226,17  
INSS 4.563,25  
ISS 2.074,21  
IRPJ 1.244,52

DADOS BANCARIOS:  
AG: 1710-8  
CC: 16210-8  
BANCO DO BRASIL

**VALOR TOTAL DA NOTA = R\$ 103.710,29**

Atividade Prestada: **300283 - CONSTRUÇÃO CIVIL EM GERAL (6,00 UFM)TRANSP. DE ESTUDANTE, LDCÇÃO DE M** Código CNAE: **4120400**  
**702 - 702 - Execução, por administração, empreitada ou subempreitada, de obras de construção civil, hidráulica ou elétrica e de outras**

Valor Líquido (R\$)	Valor das Deduções (R\$)	Base de Cálculo (R\$)	Aliquota (%)	Valor do ISS (R\$)
94.791,21	0,00	103.710,29	3,00%	3.111,31
COFINS (R\$)	INSS (R\$)	PIS (R\$)	CSLL (R\$)	IRRF (R\$)
0,00	4.563,25	0,00	0,00	1.244,52
Outras Retenções(R\$)				
0,00				

**OUTRAS INFORMAÇÕES**

- Esta NFS-e foi emitida com respaldo no decreto de Nº13/2012.  
- O ISS desta NFS-e será RETIDO pelo Tomador de Serviço.  
- Data de vencimento do ISS desta NFS-e: 15/12/2024.  
<https://www.tributosmunicipais.com.br/NFE-CamocimSaoFelix/notaFiscalAction.do?operacao=verificarAutenticidade>

0194992417768

<https://www.tributosmunicipais.com.br/NFE-CamocimSaoFelix/notaFiscalAction.do?operacao=verificarAutenticidade> acesso o site para verificar a

## CÁLCULO DE RETENÇÕES

VALOR TOTAL DA NOTA (R\$)	<b>R\$</b> <b>103.710,29</b>
IRRJ (1,2%)	R\$ 1.244,52
ISS (5%)	R\$ 2.074,21
INSS	R\$ 4.563,25
<b>LÍQUIDO</b>	<b>R\$ 95.828,31</b>

Material	R\$ 62.226,17
Mão de Obra	R\$ 41.484,12

**PREFEITURA MUNICIPAL DE CAMOCIM DE SÃO FÉLIX**  
**SECRETARIA DE INFRAESTRUTURA**  
 7º BOLETIM DE MEDIÇÃO

CÓDIGO	UNIDADE	QUANTIDADE	PREÇO UNITÁRIO	PREÇO UNITÁRIO COM ICM	VALORES TOTAIS	QUANTIDADES MEDIDAS			ACUMULADO TOTAL	ACUMULADO ANTERIOR	VALOR DO CONTRATO REPROGRAMADO: R\$ 882.155,33	VIGÊNCIA DO CONTRATO: 12 MESES	PERÍODO DA MEDIÇÃO: 06/11/2024	VALOR DA MEDIÇÃO: 183.710,29
						PREÇO	QUANTIDADE	VALORES						
1.0	ADMINISTRAÇÃO LOCAL													
1.1	ADMINISTRAÇÃO LOCAL	1,00	26.756,60	26.756,60	26.756,60	0,82	0,33	27.241,21	27.241,21	27.241,21	4.314,71	0,05	0,05	5.661,06
2.0	PLACA DE CORTA													
2.1	FORNCEMENTO E INSTALAÇÃO DE PLACA DE TUBO COM CORTA	6,00	231,66	262,05	1.392,30	6,00	6,00	1.392,30	1.392,30	1.392,30	-	0,00	0,00	-
3.0	SAZONAMENTO E CORTAMENTO DE CORTA													
3.1	SAZONAMENTO E CORTAMENTO DE CORTA	640,00	8,24	5271,04	50.188,79	640,00	640,00	54.780,79	54.780,79	54.780,79	-	0,00	0,00	-
3.2	SAZONAMENTO E CORTAMENTO DE CORTA	1,00	9.183,56	11.565,41	11.565,41	5,00	5,00	11.501,67	11.501,67	11.501,67	-	0,00	0,00	-
3.3	SAZONAMENTO E CORTAMENTO DE CORTA	1,00	4.427,20	5.311,10	5.311,10	1,00	1,00	5.353,10	5.353,10	5.353,10	-	0,00	0,00	-
3.4	SAZONAMENTO E CORTAMENTO DE CORTA	1,00	927,16	655,26	655,26	1,00	1,00	655,26	655,26	655,26	-	0,00	0,00	-
3.5	SAZONAMENTO E CORTAMENTO DE CORTA	1,00	1.026,35	1.126,66	1.126,66	1,00	1,00	1.126,66	1.126,66	1.126,66	-	0,00	0,00	-
3.6	SAZONAMENTO E CORTAMENTO DE CORTA	1,00	1.742,21	1.413,09	1.413,09	1,00	1,00	1.413,09	1.413,09	1.413,09	-	0,00	0,00	-
3.7	SAZONAMENTO E CORTAMENTO DE CORTA	473,36	5,54	2621,95	2.849,88	473,36	473,36	2.849,88	2.849,88	2.849,88	-	0,00	0,00	-
4.0	SAZONAMENTO E CORTAMENTO DE CORTA													
4.1	SAZONAMENTO E CORTAMENTO DE CORTA	840,00	4,81	4020,84	7.791,00	840,00	840,00	7.291,00	7.291,00	7.291,00	-	0,00	0,00	-
4.2	SAZONAMENTO E CORTAMENTO DE CORTA	11.160,00	44,41	495,11	64.912,88	11.160,00	11.160,00	64.912,88	64.912,88	64.912,88	-	0,00	0,00	-
4.3	SAZONAMENTO E CORTAMENTO DE CORTA	13.000,00	1,70	22,11	77.068,80	13.000,00	13.000,00	77.068,80	77.068,80	77.068,80	-	0,00	0,00	-
4.4	SAZONAMENTO E CORTAMENTO DE CORTA	170,00	11,84	199,08	19.676,00	100,00	100,00	19.676,00	19.676,00	19.676,00	-	0,00	0,00	-
4.5	SAZONAMENTO E CORTAMENTO DE CORTA	50,00	282,98	732,01	37.606,50	50,00	50,00	37.606,50	37.606,50	37.606,50	-	0,00	0,00	-
4.6	SAZONAMENTO E CORTAMENTO DE CORTA	50,00	375,33	155,60	7.780,00	50,00	50,00	7.780,00	7.780,00	7.780,00	-	0,00	0,00	-
4.7	SAZONAMENTO E CORTAMENTO DE CORTA													
4.8	SAZONAMENTO E CORTAMENTO DE CORTA	58,56	509,17	711,81	47.847,71	58,56	58,56	47.847,71	47.847,71	47.847,71	-	0,00	0,00	-
4.9	SAZONAMENTO E CORTAMENTO DE CORTA													
4.10	SAZONAMENTO E CORTAMENTO DE CORTA	11,99	509,17	711,81	9.504,85	11,99	11,99	9.504,85	9.504,85	9.504,85	-	0,00	0,00	-
4.11	SAZONAMENTO E CORTAMENTO DE CORTA	111,10	69,81	86,70	9.805,77	111,10	111,10	9.805,77	9.805,77	9.805,77	-	0,00	0,00	-
4.12	SAZONAMENTO E CORTAMENTO DE CORTA	0,10	69,81	86,70	86,70	0,10	0,10	86,70	86,70	86,70	-	0,00	0,00	-
4.13	SAZONAMENTO E CORTAMENTO DE CORTA	472,00	32,01	21,14	9.919,04	0,00	0,00	-	-	-	-	0,00	0,00	-
4.14	SAZONAMENTO E CORTAMENTO DE CORTA	786,70	1,64	4,18	1.064,51	0,00	0,00	-	-	-	-	0,00	0,00	-
4.15	SAZONAMENTO E CORTAMENTO DE CORTA	1037,46	5,54	495,11	71.104,28	1037,46	1037,46	71.104,28	71.104,28	71.104,28	-	0,00	0,00	-
4.16	SAZONAMENTO E CORTAMENTO DE CORTA													
4.17	SAZONAMENTO E CORTAMENTO DE CORTA	769,44	49,01	49,01	18.241,10	769,44	769,44	18.241,10	18.241,10	18.241,10	-	0,00	0,00	-
4.18	SAZONAMENTO E CORTAMENTO DE CORTA	1100,88	41,84	30,96	56.051,99	1100,88	1100,88	56.051,99	56.051,99	56.051,99	-	0,00	0,00	-

RECONSTRUTORA E INFRAESTRUTURAS LTDA  
 CNPJ: 27.603.995/0001-54  
 INSC. ESTADUAL: 13.000.154  
 CREA: 276/2019-0001-54  
 Rua: ...  
 ...

Aerton Magno da Silva  
 Eng. Civil  
 CREA - 32617PE / 1801682453

RECONSTRUTORA E INFRAESTRUTURAS LTDA  
 CNPJ: 27.603.995/0001-54  
 INSC. ESTADUAL: 13.000.154  
 CREA: 276/2019-0001-54  
 Rua: ...  
 ...

**PREFEITURA MUNICIPAL DE CAMOCIM DE SÃO FÉLIX**  
SECRETARIA DE INFRAESTRUTURA

7º BOLETIM DE MENSAGEM  
RECORSO DE EMENDA: 202339130081 - ANDRÉS FERREIRA

CÓDIGO	UNIDADE	QUANTIDADE	PREÇO UNITÁRIO	PREÇO UNITÁRIO COM ICM	VALORES TOTAIS	QUANTIDADES MEDIDAS		ACUMULADO ANTERIOR	ACUMULADO TOTAL	VALORES DO CONTRATO REPROGRAMADO: R\$ 892.168,58	VALORES DO CONTRATO: 31/10/2024 *	DATA DA MENSAGEM: 06/11/2024	DATA DE MENSAGEM: 18/11/2024
						CONCORRÊNCIA ELETRÔNICA: 004/2024	CONTRATO: 24/77024						
4.7.1	m²	454,00	1,00	454,00	9.997,33	454,00	9.997,33	9.997,33	9.997,33	9.997,33	9.997,33	8,00	0,00%
4.8	m²	2,00	101,10	202,20	202,20	2,00	202,20	202,20	202,20	202,20	202,20	2,00	8,00%
4.8.1	m²	2,00	101,10	202,20	202,20	2,00	202,20	202,20	202,20	202,20	202,20	2,00	8,00%
4.9	m²	541,10	0,95	514,04	514,04	541,10	514,04	514,04	514,04	514,04	514,04	541,10	0,00%
4.9.1	m²	541,10	0,95	514,04	514,04	541,10	514,04	514,04	514,04	514,04	514,04	541,10	0,00%
4.9.2	m²	312,88	56,01	175.225,28	175.225,28	312,88	175.225,28	175.225,28	175.225,28	175.225,28	175.225,28	312,88	0,00%
4.9.3	m²	18,83	40,01	753,24	753,24	18,83	753,24	753,24	753,24	753,24	753,24	18,83	0,00%
4.9.4	m²	5,66	17,00	96,22	96,22	5,66	96,22	96,22	96,22	96,22	96,22	5,66	0,00%
4.9.5	m²	1,69	989,32	1.671,74	1.671,74	1,69	1.671,74	1.671,74	1.671,74	1.671,74	1.671,74	1,69	0,00%
5.1	LNDO	2,00	8.953,33	17.906,66	17.906,66	2,00	17.906,66	17.906,66	17.906,66	17.906,66	17.906,66	2,00	100,00%
5.1.1	LNDO	2,00	8.953,33	17.906,66	17.906,66	2,00	17.906,66	17.906,66	17.906,66	17.906,66	17.906,66	2,00	100,00%
5.2	m²	67,00	108,55	7.272,65	7.272,65	67,00	7.272,65	7.272,65	7.272,65	7.272,65	7.272,65	67,00	0,00%
5.2.1	m²	67,00	108,55	7.272,65	7.272,65	67,00	7.272,65	7.272,65	7.272,65	7.272,65	7.272,65	67,00	0,00%
5.2.2	m²	1,00	7.242,25	7.242,25	7.242,25	1,00	7.242,25	7.242,25	7.242,25	7.242,25	7.242,25	1,00	0,00%
5.2.3	m²	1,00	1.442,96	1.442,96	1.442,96	1,00	1.442,96	1.442,96	1.442,96	1.442,96	1.442,96	1,00	0,00%
5.2.4	m²	1,00	1.097,21	1.097,21	1.097,21	1,00	1.097,21	1.097,21	1.097,21	1.097,21	1.097,21	1,00	0,00%
5.2.5	m²	1,00	8.410,61	8.410,61	8.410,61	1,00	8.410,61	8.410,61	8.410,61	8.410,61	8.410,61	1,00	0,00%
5.3	UN	2,00	602,10	1.204,20	1.204,20	2,00	1.204,20	1.204,20	1.204,20	1.204,20	1.204,20	2,00	0,00%
5.3.1	UN	2,00	602,10	1.204,20	1.204,20	2,00	1.204,20	1.204,20	1.204,20	1.204,20	1.204,20	2,00	0,00%
5.3.2	UN	2,00	1.204,20	2.408,40	2.408,40	2,00	2.408,40	2.408,40	2.408,40	2.408,40	2.408,40	2,00	0,00%
5.3.3	UN	2,00	1.493,34	2.986,68	2.986,68	2,00	2.986,68	2.986,68	2.986,68	2.986,68	2.986,68	2,00	0,00%
5.3.4	UN	2,00	4.718,56	9.437,12	9.437,12	2,00	9.437,12	9.437,12	9.437,12	9.437,12	9.437,12	2,00	0,00%
5.3.5	UN	2,00	4.573,50	9.147,00	9.147,00	2,00	9.147,00	9.147,00	9.147,00	9.147,00	9.147,00	2,00	0,00%
5.3.6	UN	2,00	6.418,10	12.836,20	12.836,20	2,00	12.836,20	12.836,20	12.836,20	12.836,20	12.836,20	2,00	0,00%
5.4	UN	58,00	38,00	2.204,00	2.204,00	58,00	2.204,00	2.204,00	2.204,00	2.204,00	2.204,00	58,00	0,00%
5.4.1	UN	58,00	38,00	2.204,00	2.204,00	58,00	2.204,00	2.204,00	2.204,00	2.204,00	2.204,00	58,00	0,00%
5.5	UN	8,00	533,28	4.266,24	4.266,24	8,00	4.266,24	4.266,24	4.266,24	4.266,24	4.266,24	8,00	0,00%
5.5.1	UN	8,00	533,28	4.266,24	4.266,24	8,00	4.266,24	4.266,24	4.266,24	4.266,24	4.266,24	8,00	0,00%
5.6	UN	200,00	748,00	149.600,00	149.600,00	200,00	149.600,00	149.600,00	149.600,00	149.600,00	149.600,00	200,00	0,00%
5.6.1	UN	200,00	748,00	149.600,00	149.600,00	200,00	149.600,00	149.600,00	149.600,00	149.600,00	149.600,00	200,00	0,00%
5.7	UN	100,00	1.000,00	100.000,00	100.000,00	100,00	100.000,00	100.000,00	100.000,00	100.000,00	100.000,00	100,00	0,00%
5.7.1	UN	100,00	1.000,00	100.000,00	100.000,00	100,00	100.000,00	100.000,00	100.000,00	100.000,00	100.000,00	100,00	0,00%

Aerton Magno N. da Silva  
Eng. Civil  
CREA - 32617/PE-1801682453

RECANTO FORA ESTRUTURAS S/A  
CNPJ: 07.011.010/0001-10  
Eng. Civil  
CREA/PE: 32617/PE-1801682453

RECANTO FORA ESTRUTURAS S/A  
CNPJ: 07.011.010/0001-10  
Eng. Civil  
CREA/PE: 32617/PE-1801682453

**PREFEITURA MUNICIPAL DE CAMOCIM DE SÃO FÉLIX**  
**SECRETARIA DE INFRAESTRUTURA**

74 - BOLETIM DE MEDIÇÃO  
RECURSO DE EMENDA N.º 202339130001 - ANDRÉ FERREIRA

CÓDIGO	DESCRIÇÃO	UNIDADE	QUANTIDADE	PREÇO UNITÁRIO	PREÇO DESPESAS	VALORES TOTAIS	QUANTIDADES MEDIDAS			ACUMULADO ANTERIOR	ACUMULADO TOTAL	VALORES	%
							ASBESTO	PERÍODO	PERÍODO				
							60/2024	CONTRATO: 47/2024	CONTRATO: 47/2024				
DATA: 8.08.2024 DE SERVIÇO: 27/08/2024 LOCAL: MUNICÍPIO DE CAMOCIM DE SÃO FÉLIX - PE PROCESSO LICITATÓRIO: 04/72016 VALOR DO CONTRATO: R\$ 883.189,39 VALOR DA MEDIÇÃO: R\$ 7.900,00 DATA DA MEDIÇÃO: 06/11/2024 DATA: 06/11/2024													
9.2	CAIXA DE CIMENTO 40 KG (11,60 M <sup>2</sup> x 1,40 M <sup>2</sup> x 0,07 M <sup>2</sup> )	M	400,00	R\$ 19,25	R\$ 7.900,00		400,00		R\$ 7.900,00	R\$ 7.900,00	0,00	R\$	0,00%
9.3	CAIXA DE ALUMINUMO 110x110x10	UN	10,00	R\$ 139,40	R\$ 1.394,00		30,00		R\$ 4.183,60	R\$ 14.334,00	8,00	R\$	0,00%
9.11	MATA DE ATIBEMUNDO, MATACITO 08", COM 3 METROS.	UN	21,00	R\$ 96,25	R\$ 2.019,25		21,00		R\$ 2.019,25	R\$ 2.746,50	8,00	R\$	0,00%
9.2	CONCRETO ARMADO 150x150x150 (COM 10 METROS) - CIMENTO PORTLAND 40 KG (11,60 M <sup>2</sup> x 1,40 M <sup>2</sup> x 0,07 M <sup>2</sup> )	UN	11,00	R\$ 1.099,25	R\$ 12.091,75		13,00		R\$ 14.289,50	R\$ 50.023,32	0,00	R\$	0,00%
9.4.2	POSTE DE CIMENTO EM ALUMINUMO PRETO COM 2 GRUPOS LITADOS, INCLUSIVE LÂMPADA 110V/100W/60HZ, COMPACTAS 31W	UN	10,00	R\$ 492,47	R\$ 4.924,70		10,00		R\$ 4.924,70	R\$ 6.113,80	0,00	R\$	0,00%
9.4.3	ADORNALHAMENTO DE LUMINÁRIAS	UN	3,00	R\$ 84,56	R\$ 253,68		3,00		R\$ 253,68	R\$ 914,90	0,00	R\$	0,00%
10.1	RECONSTRUÇÃO DE BANCOS DE CIMENTOS (COM 10 METROS) - CIMENTO PORTLAND 40 KG (11,60 M <sup>2</sup> x 1,40 M <sup>2</sup> x 0,07 M <sup>2</sup> )	M <sup>2</sup>	83,7	R\$ 74,21	R\$ 6.212,57		63,3		R\$ 4.682,19	R\$ 7.711,22	0,00	R\$	0,00%
10.2	RECONSTRUÇÃO DE BANCOS DE CIMENTOS (COM 10 METROS) - CIMENTO PORTLAND 40 KG (11,60 M <sup>2</sup> x 1,40 M <sup>2</sup> x 0,07 M <sup>2</sup> )	M <sup>2</sup>	2,79	R\$ 21,19	R\$ 59,12		2,79		R\$ 59,12	R\$ 80,29	0,00	R\$	0,00%
18.1	RECONSTRUÇÃO DE BANCOS DE CIMENTOS (COM 10 METROS) - CIMENTO PORTLAND 40 KG (11,60 M <sup>2</sup> x 1,40 M <sup>2</sup> x 0,07 M <sup>2</sup> )	M <sup>2</sup>	27,90	R\$ 109,90	R\$ 3.066,21		17,90		R\$ 1.967,21	R\$ 3.796,33	0,00	R\$	0,00%
18.4	RECONSTRUÇÃO DE BANCOS DE CIMENTOS (COM 10 METROS) - CIMENTO PORTLAND 40 KG (11,60 M <sup>2</sup> x 1,40 M <sup>2</sup> x 0,07 M <sup>2</sup> )	M <sup>2</sup>	46,50	R\$ 70,18	R\$ 3.285,42		46,50		R\$ 3.285,42	R\$ 4.063,17	0,00	R\$	0,00%
18.5	RECONSTRUÇÃO DE BANCOS DE CIMENTOS (COM 10 METROS) - CIMENTO PORTLAND 40 KG (11,60 M <sup>2</sup> x 1,40 M <sup>2</sup> x 0,07 M <sup>2</sup> )	M <sup>2</sup>	93,00	R\$ 6,01	R\$ 559,03		93,00		R\$ 559,03	R\$ 694,71	0,00	R\$	0,00%
19.4	RECONSTRUÇÃO DE BANCOS DE CIMENTOS (COM 10 METROS) - CIMENTO PORTLAND 40 KG (11,60 M <sup>2</sup> x 1,40 M <sup>2</sup> x 0,07 M <sup>2</sup> )	M <sup>2</sup>	93,00	R\$ 10,56	R\$ 981,93		93,00		R\$ 981,93	R\$ 3.324,42	0,00	R\$	0,00%
10.7	RECONSTRUÇÃO DE BANCOS DE CIMENTOS (COM 10 METROS) - CIMENTO PORTLAND 40 KG (11,60 M <sup>2</sup> x 1,40 M <sup>2</sup> x 0,07 M <sup>2</sup> )	M <sup>2</sup>	37,20	R\$ 222,46	R\$ 8.285,51		37,20		R\$ 8.285,51	R\$ 11.216,91	8,00	R\$	0,00%
10.8	RECONSTRUÇÃO DE BANCOS DE CIMENTOS (COM 10 METROS) - CIMENTO PORTLAND 40 KG (11,60 M <sup>2</sup> x 1,40 M <sup>2</sup> x 0,07 M <sup>2</sup> )	M <sup>2</sup>	98,50	R\$ 17,09	R\$ 1.684,26		98,50		R\$ 1.684,26	R\$ 2.885,96	0,00	R\$	0,00%
10.9	RECONSTRUÇÃO DE BANCOS DE CIMENTOS (COM 10 METROS) - CIMENTO PORTLAND 40 KG (11,60 M <sup>2</sup> x 1,40 M <sup>2</sup> x 0,07 M <sup>2</sup> )	M <sup>2</sup>	16,42	R\$ 84,86	R\$ 1.394,00		16,42		R\$ 1.394,00	R\$ 5.836,28	8,00	R\$	0,00%
10.10	RECONSTRUÇÃO DE BANCOS DE CIMENTOS (COM 10 METROS) - CIMENTO PORTLAND 40 KG (11,60 M <sup>2</sup> x 1,40 M <sup>2</sup> x 0,07 M <sup>2</sup> )	M <sup>2</sup>	91,56	R\$ 3,48	R\$ 320,61		91,56		R\$ 320,61	R\$ 393,33	0,00	R\$	0,00%
11.1	RECONSTRUÇÃO DE BANCOS DE CIMENTOS (COM 10 METROS) - CIMENTO PORTLAND 40 KG (11,60 M <sup>2</sup> x 1,40 M <sup>2</sup> x 0,07 M <sup>2</sup> )	UN	10,00	R\$ 73,39	R\$ 733,90		10,00		R\$ 733,90	R\$ 9.483,70	8,00	R\$	0,00%
11.7	RECONSTRUÇÃO DE BANCOS DE CIMENTOS (COM 10 METROS) - CIMENTO PORTLAND 40 KG (11,60 M <sup>2</sup> x 1,40 M <sup>2</sup> x 0,07 M <sup>2</sup> )	UN	4,00	R\$ 1.024,16	R\$ 4.096,64		4,00		R\$ 4.096,64	R\$ 5.086,36	8,00	R\$	0,00%
11.1	RECONSTRUÇÃO DE BANCOS DE CIMENTOS (COM 10 METROS) - CIMENTO PORTLAND 40 KG (11,60 M <sup>2</sup> x 1,40 M <sup>2</sup> x 0,07 M <sup>2</sup> )	UN	16,00	R\$ 212,89	R\$ 3.406,24		16,00		R\$ 3.406,24	R\$ 4.626,48	8,00	R\$	0,00%
11.4	RECONSTRUÇÃO DE BANCOS DE CIMENTOS (COM 10 METROS) - CIMENTO PORTLAND 40 KG (11,60 M <sup>2</sup> x 1,40 M <sup>2</sup> x 0,07 M <sup>2</sup> )	UN	1,00	R\$ 2.072,26	R\$ 2.072,26		1,00		R\$ 2.072,26	R\$ 2.379,12	0,00	R\$	0,00%
11.3	RECONSTRUÇÃO DE BANCOS DE CIMENTOS (COM 10 METROS) - CIMENTO PORTLAND 40 KG (11,60 M <sup>2</sup> x 1,40 M <sup>2</sup> x 0,07 M <sup>2</sup> )	UN	198,00	R\$ 30,07	R\$ 5.953,86		198,00		R\$ 5.953,86	R\$ 7.330,60	0,00	R\$	0,00%
12.1	RECONSTRUÇÃO DE BANCOS DE CIMENTOS (COM 10 METROS) - CIMENTO PORTLAND 40 KG (11,60 M <sup>2</sup> x 1,40 M <sup>2</sup> x 0,07 M <sup>2</sup> )	UN	1,00	R\$ 1.041,59	R\$ 1.041,59		1,00		R\$ 1.041,59	R\$ 5.787,83	0,00	R\$	0,00%
12.1.2	RECONSTRUÇÃO DE BANCOS DE CIMENTOS (COM 10 METROS) - CIMENTO PORTLAND 40 KG (11,60 M <sup>2</sup> x 1,40 M <sup>2</sup> x 0,07 M <sup>2</sup> )	M <sup>2</sup>	1,41	R\$ 1.041,59	R\$ 1.478,24		1,41		R\$ 1.478,24	R\$ 3.142,32	0,00	R\$	0,00%
12.1.1	RECONSTRUÇÃO DE BANCOS DE CIMENTOS (COM 10 METROS) - CIMENTO PORTLAND 40 KG (11,60 M <sup>2</sup> x 1,40 M <sup>2</sup> x 0,07 M <sup>2</sup> )	UN	41,00	R\$ 194,20	R\$ 7.972,20		41,00		R\$ 7.972,20	R\$ 9.910,93	0,00	R\$	0,00%
12.1.4	RECONSTRUÇÃO DE BANCOS DE CIMENTOS (COM 10 METROS) - CIMENTO PORTLAND 40 KG (11,60 M <sup>2</sup> x 1,40 M <sup>2</sup> x 0,07 M <sup>2</sup> )	UN	41,00	R\$ 21,27	R\$ 872,07		41,00		R\$ 872,07	R\$ 1.207,86	0,00	R\$	0,00%
12.2	RECONSTRUÇÃO DE BANCOS DE CIMENTOS (COM 10 METROS) - CIMENTO PORTLAND 40 KG (11,60 M <sup>2</sup> x 1,40 M <sup>2</sup> x 0,07 M <sup>2</sup> )	UN	1,00	R\$ 2.000,00	R\$ 2.000,00		1,00		R\$ 2.000,00	R\$ 9.960,81	0,00	R\$	0,00%
12.2.2	RECONSTRUÇÃO DE BANCOS DE CIMENTOS (COM 10 METROS) - CIMENTO PORTLAND 40 KG (11,60 M <sup>2</sup> x 1,40 M <sup>2</sup> x 0,07 M <sup>2</sup> )	UN	3,00	R\$ 483,48	R\$ 1.450,44		3,00		R\$ 1.450,44	R\$ 1.901,49	0,00	R\$	0,00%
12.2.1	RECONSTRUÇÃO DE BANCOS DE CIMENTOS (COM 10 METROS) - CIMENTO PORTLAND 40 KG (11,60 M <sup>2</sup> x 1,40 M <sup>2</sup> x 0,07 M <sup>2</sup> )	UN	2,00	R\$ 802,99	R\$ 1.605,98		2,00		R\$ 1.605,98	R\$ 1.901,49	0,00	R\$	0,00%

RECONSTRUTORA ESTREJUFAS LTDA  
CNPJ: 06.717.024  
RUA: ...  
CRA: ...

Agerton Magno N. da Silva  
Eng. Civil  
CREA - 32617PE / 1801682453

**PREFEITURA MUNICIPAL DE CAMOCIM DE SÃO FÉLIX**

SECRETARIA DE INFRAESTRUTURA

7º BOLETIM DE MEDIÇÃO

RECIBO DE EMISSÃO: 202313130001 ANDRÉ FERREIRA

CÓDIGO	DESCRIÇÃO	UNIDADE	QUANTIDADE	PREÇO UNITÁRIO	PREÇO UNITÁRIO COM IPI	VALORES TOTAIS	ACUMULADO ANTERIOR	ACUMULADO ATUAL	ACUMULADO TOTAL	VALOR DO CONTRATO REPROGRAMADO	VALORES MENORES (R\$)	VALOR DA MEDIÇÃO	QUANTIDADE	VALORES	%	PERÍODO DA MEDIÇÃO: 31/10/2024 A 06/11/2024	DATA 06/11/2024
13.8	MANUTENÇÃO																
13.9	MANUTENÇÃO DE OBRAS	m²	14.79,80	R\$ 19,10	R\$ 282,46	14.79,80		14.79,80	R\$ 282,46	R\$ 331.229,27	R\$ 0,00	R\$ 0,00	0,00	R\$ 0,00	0,00%		
13.1	CONSTRUÇÃO DE OBRAS	m²	12,00	R\$ 199,50	R\$ 2.394,00	12,00		12,00	R\$ 2.394,00	R\$ 2.138,80	R\$ 0,00	R\$ 0,00	0,00	R\$ 0,00	0,00%		
13.2	CONSTRUÇÃO DE OBRAS	m²	11,00	R\$ 437,50	R\$ 4.812,50	11,00		11,00	R\$ 4.812,50	R\$ 4.537,50	R\$ 0,00	R\$ 0,00	0,00	R\$ 0,00	0,00%		
13.3	CONSTRUÇÃO DE OBRAS	m²	3,00	R\$ 147,80	R\$ 443,40	3,00		3,00	R\$ 443,40	R\$ 452,43	R\$ 0,00	R\$ 0,00	0,00	R\$ 0,00	0,00%		
13.4	CONSTRUÇÃO DE OBRAS	m²	100,00	R\$ 9,149	R\$ 914,90	100,00		100,00	R\$ 914,90	R\$ 914,90	R\$ 0,00	R\$ 0,00	0,00	R\$ 0,00	0,00%		
13.5	CONSTRUÇÃO DE OBRAS	m²	230,00	R\$ 12,776	R\$ 2.939,28	230,00		230,00	R\$ 2.939,28	R\$ 12.776,00	R\$ 9.836,72	R\$ 0,00	0,00	R\$ 0,00	0,00%		
13.7	CONSTRUÇÃO DE OBRAS	m²	220,00	R\$ 12,718	R\$ 2.797,96	220,00		220,00	R\$ 2.797,96	R\$ 22.718,00	R\$ 19.920,04	R\$ 0,00	0,00	R\$ 0,00	0,00%		
14.0	AMPLIAÇÃO DE OBRAS	m²	431,52	R\$ 22,20	R\$ 9.589,64	431,52		431,52	R\$ 9.589,64	R\$ 183.712,29	R\$ 989.583,83	R\$ 4793,56	4793,56	R\$ 13.214,07	100,00%		
14.1	AMPLIAÇÃO DE OBRAS	m²	431,52	R\$ 22,20	R\$ 9.589,64	431,52		431,52	R\$ 9.589,64	R\$ 183.712,29	R\$ 989.583,83	R\$ 4793,56	4793,56	R\$ 13.214,07	100,00%		

ENGENHEIRO FISCAL	VALOR CONTRATADO REPROGRAMADO	RS
AERTON MAGNO M. DA SILVA <td>VALOR ACUMULADO <td>RS 999.102,65</td> </td>	VALOR ACUMULADO <td>RS 999.102,65</td>	RS 999.102,65
ZENECHEIRO CIVIL - CREA PE 1801682453 <td>SALDO DO CONTRATO REPROGRAMADO <td>RS 909.503,83</td> </td>	SALDO DO CONTRATO REPROGRAMADO <td>RS 909.503,83</td>	RS 909.503,83
	VALOR DA MEDIÇÃO <td>RS 49.598,82</td>	RS 49.598,82
	SALDO DO CONTRATO REPROGRAMADO <td>RS 103.710,29</td>	RS 103.710,29

Aerton Magno M. da Silva  
Eng. Civil  
CREA - 3261/PE / 1801682453

*[Handwritten signature]*



PREFEITURA MUNICIPAL DE CAMOCIM DE SÃO FÉLIX - PE

**CAMOCIM**  
DE SÃO FÉLIX

MEMÓRIA DE CÁLCULO - 7º BOLETIM DE MEDIÇÃO

OBRA:	CONSTRUÇÃO DE UMA PRAÇA ÀS MARGENS DA PE-103, NA ENTRADA DA CIDADE DE CAMOCIM DE SÃO FÉLIX - PE			
LOCAL:	MUNICÍPIO DE CAMOCIM DE SÃO FÉLIX - PE			
ITEM	DESCRIÇÃO	UND	QUANT.	MEMÓRIA DE CÁLCULO
1.0	ADMINISTRAÇÃO LOCAL			
1.1	ADMINISTRAÇÃO LOCAL	UND	0,13	0,13
4.0	PISO / PAVIMENTAÇÃO			
4.9	VIA DE ACESSO			
4.9.1	REGULARIZAÇÃO E COMPACTAÇÃO DE SUBLEITO DE SOLO PREDOMINANTEMENTE ARENOSO AF. 11/2019	m²	541,10	ÁREA DA VIA DE ACESSO 541,10 M²
4.9.2	EXECUÇÃO DE PAVIMENTO EM PARALELEPÍEDOS, REJUNTAMENTO COM ARGAMASSA TRAÇO 1:3 (CIMENTO E AREIA) AF. 05/2020	m²	512,88	ÁREA DO PAVIMENTO DA VIA DE ACESSO 512,88 M²
4.9.3	ASSENTAMENTO DE (UMA (MEIO-FIO) EM TRECHO RETO, CONFECCIONADA EM CONCRETO PRE-FABRICADO, DIMENSÕES 100X15X13X30 CM (COMPRIMENTO X BASE INFERIOR X BASE SUPERIOR X ALTURA) AF. 01/2024	M	18,85	MEIO-FIO DE CONTOURNO DA ÁREA CIRCULAR DA VIA DE ACESSO 18,85 M
4.9.4	PINTURA DO PISO COM TINTA ACRÍLICA, APLICAÇÃO MANUAL, 2 DEMÃO, INCLUSIVE FUNDO PREPARADOR AF. 05/2021	m²	5,66	PINTURA DO MEIO-FIO 5,66 M²
4.9.5	EXECUÇÃO DE PASEIRO (CAIÇADA) OU PISO DE CONCRETO COM CONCRETO MOLDADO IN LOCO, FEITO EM OBRA, ACABAMENTO CONVENCIONAL, NÃO ARMADO AF. 08/2022	m²	1,89	PISO DE CONCRETO DA ÁREA CIRCULAR DA VIA DE ACESSO (NÃO ARMADO) (28,22*0,06) = 1,89 M²
8.0	PERGOLADOS			
8.1	INSTALAÇÃO DE PERGOLADO DE MADEIRA, EM MACARANDUBA, ANGELIM OU EQUIVALENTE DA REGIÃO, FIXADO COM CONCRETO SOBRE PISO DE CONCRETO EXISTENTE AF. 11/2021	m²	58,00	(29,00*2) = 58,00 M²
11.0	BANCOS / MESAS / LIXEIRAS / PISANTE DE MADEIRA / OUTROS			
11.1	BANCO COM ENCOSTO, COMPR=1,50M, LARGURA=30CM, PÉ DE FERRO FUNDIDO E COM 10 RÉDUAS DE MADEIRA, INCLUSIVE PINTURA	un	10,00	10,00 UND
11.2	MESA COM TAMPO 1,00 X 1,00 M EM CONCRETO ARMADO SOBRE TUBO DE CONCRETO ARMADO Ø=0,40 M, E 4 BANCOS EM CONCRETO ARMADO Ø=0,40 M, COM PINTURA ACRÍLICA	UND	4,00	4,00 UND
11.3	LIXEIRA EM FIBRA DE VIDRO, COM CAPACIDADE 50L, COM SUPORTE (POSTE) E JOEIRAS, BEE, CILINDROS OU SIMILAR	un	16,00	16,00 UND
11.4	MASTRO TRIPLI O EM TUBO FERRO GALVANIZADO, ALT (UTIL)= 6M (3,80M X 2" + 2,20M X 1 1/2") INCLUSIVE BASE DE CONCRETO CÍCLICO - REV.D1	un	1,00	1,00 UND
12.0	LETREIRO, PLACAS E SINALIZAÇÃO			
12.1	LETREIRO EM ACM			
12.1.1	LETREIRO EM ACM COM NOME DA CIDADE, INCLUSIVE ESTRUTURA DE FIXAÇÃO	UND	1,00	1,00 UND
12.1.4	LÂMPADA TUBULAR L70 DE 18/20 W, BASE G13 - FORNECIMENTO E INSTALAÇÃO AF. 02/2020 P3	UND	41,00	41,00 UND
12.2	TOTENS E PLACAS INFORMATIVAS			
12.2.1	TOTEM EM ACM COM BARR. DE CONCRETO (TOTEM COM NOME DA PRAÇA)	UND	1,00	TOTEM COM NOME DA PRAÇA 1,00 UND
12.2.2	TOTEM EM CONCRETO COM TEXTURA ACRÍLICA PARA RECEBIMENTO DE PLACA INFORMATIVA (TOTEM DAS ÁRVORES)	UND	3,00	TOTEM PARA PLACA INFORMATIVA SOBRE AS TRÊS ÁRVORES DO TIPO PAU-BRASIL 3,00 UND

Aerton Magno N. da Silva  
Eng. Civil  
CREA - 32617PE / 1801682453

HE CONSTRUTORA E ESTRUTURAS LTDA  
Cláudia Kelly de Oliveira Lima  
Eng. Civil  
CREA/PE: 1218200724

HE CONSTRUTORA E ESTRUTURAS LTDA  
CNPJ: 27.815.010/0001-54  
Rua José de Alencar, nº 293  
Cidade de São Félix - PE



PREFEITURA DE CAMOCIM DE SÃO FÉLIX

7º BOLETIM DE MEDIÇÃO

OBRA: CONSTRUÇÃO DE UMA PRAÇA ÀS MARGENS DA PE-103, NA ENTRADA DA CIDADE DE CAMOCIM DE SÃO FÉLIX - PE

LOCAL: MUNICÍPIO DE CAMOCIM DE SÃO FÉLIX - PE

RELATÓRIO FOTOGRÁFICO

Foto 01



Foto 02



Foto 03



Foto 04

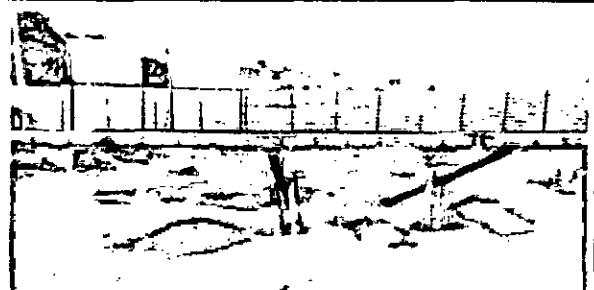

Foto 05

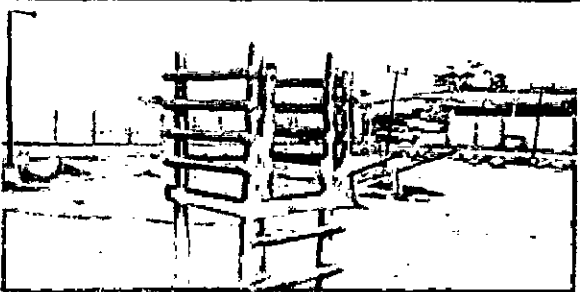

Foto 06

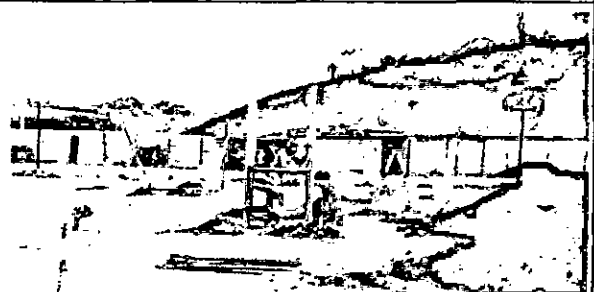

Foto 07



Foto 08



Aerton Magno N. da Silva  
Eng. Civil  
CREA - 32617PE / 1801682453

HE CONSTRUTORA E ESTRUTURAS LTDA  
Cláudia André de Oliveira Lins  
Eng. Civil  
CREA/PE - 12200724

HE CONSTRUTORA E ESTRUTURAS LTDA  
CNPJ 07.700.000/0001-94  
Rua ...  
Cidade ...



**RELATÓRIO DIÁRIO DE OBRA (RDO)**

**PERÍODO: 31/10/2024**

**OBRA: CONSTRUÇÃO DE UMA PRAÇA ÀS MARGENS DA PE-103, NA ENTRADA DA CIDADE DE CAMOCIM DE SÃO FÉLIX - PE**

**LOCAL: MUNICÍPIO DE CAMOCIM DE SÃO FÉLIX - PE**

MÃO DE OBRA INDIRETA		MÃO DE OBRA DIRETA		EQUIPAMENTOS	
FUNÇÃO / CARGO	QTDE	FUNÇÃO / CARGO	QTDE	DESCRIÇÃO	QTDE
ENGENHEIRO	1	AJUDANTE GERAL			
ENCARREGADO	1	PEDREIRO			

**TAREFAS REALIZADAS**

1.	EXECUÇÃO DA VIA DE ACESSO
2.	INSTALAÇÃO DOS PERGOLADOS
3.	INSTALAÇÃO DOS BANCOS, DAS MESAS, DAS LIXEIRAS E DO MASTRO
4.	EXECUÇÃO DO LETREIRO EM ACM
5.	EXECUÇÃO DOS TOTENS
6.	
7.	
8.	
9.	
10.	
11.	
12.	
13.	
14.	
15.	

**OCORRÊNCIAS**

1.	
2.	
3.	
4.	
5.	

**ASSINATURAS**

H E CONSTRUTORA E ESTRUTURAS LTDA  
Rafael de Oliveira Lima  
Eng(a). Civil  
CPF: 1810335724

H E CONSTRUTORA E ESTRUTURAS LTDA  
CNPJ: 27.603.095/0001-94  
Rua Gustavo Monteiro dos Santos, 893  
Centro - Camocim de São Félix - PE

Aerton Magno N. da Silva  
Eng(a) Civil  
CREA - 32617PE / 1801682453

RESPONSÁVEL TÉCNICO

CONTRATADA

CONTRATANTE



**RELATÓRIO DIÁRIO DE OBRA (RDO)**

**PERÍODO: 01/11/2024**

**OBRA:** CONSTRUÇÃO DE UMA PRAÇA ÀS MARGENS DA PE-103, NA ENTRADA DA CIDADE DE CAMOCIM DE SÃO FÉLIX - PE  
**LOCAL:** MUNICÍPIO DE CAMOCIM DE SÃO FÉLIX - PE

MÃO DE OBRA INDIRETA		MÃO DE OBRA DIRETA		EQUIPAMENTOS	
FUNÇÃO / CARGO	QTDE	FUNÇÃO / CARGO	QTDE	DESCRIÇÃO	QTDE
ENGENHEIRO	1	AJUDANTE GERAL			
ENCARREGADO	1	PEDREIRO			

**TAREFAS REALIZADAS**

1.	EXECUÇÃO DA VIA DE ACESSO
2.	INSTALAÇÃO DOS PERGOLADOS
3.	INSTALAÇÃO DOS BANCOS, DAS MESAS, DAS LIXEIRAS E DO MASTRO
4.	EXECUÇÃO DO LETREIRO EM ACM
5.	EXECUÇÃO DOS TOTENS
6.	
7.	
8.	
9.	
10.	
11.	
12.	
13.	
14.	
15.	

**OCORRÊNCIAS**

1.	
2.	
3.	
4.	
5.	

**ASSINATURAS**

H E CONSTRUTORA E ESTRUTURAS LTDA  
Gleice Kelly de Oliveira Lins  
Eng(a). Civil  
CREA/PE: 181628.724

H E CONSTRUTORA E ESTRUTURAS LTDA  
CNPJ: 27.603.095/0001-94  
Rua Gustavo Monteiro dos Santos, 893  
Centro, Camocim de São Félix - PE

Aerton Magno N. da Silva  
Eng. Civil  
CREA - 32617PE/1801682453

RESPONSÁVEL TÉCNICO

CONTRATADA

CONTRATANTE



H E CONSTRUTORA E ESTRUTURAS EIRELI  
Rua Gustavo Monteiro dos Santos, 893 - Centro - Camocim de São Félix  
CEP: 55.665-000  
CNPJ: 27.603.095/0001-94

## RELATÓRIO DIÁRIO DE OBRA (RDO)

PERÍODO: 04/11/2024

OBRA: CONSTRUÇÃO DE UMA PRAÇA ÀS MARGENS DA PE-103, NA ENTRADA DA CIDADE DE CAMOCIM DE SÃO FÉLIX - PE

LOCAL: MUNICÍPIO DE CAMOCIM DE SÃO FÉLIX - PE

MÃO DE OBRA INDIRETA		MÃO DE OBRA DIRETA		EQUIPAMENTOS	
FUNÇÃO / CARGO	QTDE	FUNÇÃO / CARGO	QTDE	DESCRIÇÃO	QTDE
ENGENHEIRO	1	AJUDANTE GERAL			
ENCARREGADO	1	PEDREIRO			

### TAREFAS REALIZADAS

1.	EXECUÇÃO DA VIA DE ACESSO
2.	INSTALAÇÃO DOS PERGOLADOS
3.	INSTALAÇÃO DOS BANCOS, DAS MESAS, DAS LIXEIRAS E DO MASTRO
4.	EXECUÇÃO DO LETREIRO EM ACM
5.	EXECUÇÃO DOS TOTENS
6.	
7.	
8.	
9.	
10.	
11.	
12.	
13.	
14.	
15.	

### OCORRÊNCIAS

1.	
2.	
3.	
4.	
5.	

### ASSINATURAS

HE CONSTRUTORA E ESTRUTURAS LTDA  
Gleice Kelly de Oliveira Lima  
Eng(a). Civil  
CREA/PE: 181900724

HE CONSTRUTORA E ESTRUTURAS LTDA  
CNPJ: 27.603.095/0001-94  
Rua Gustavo Monteiro dos Santos, nº 893  
Centro, Camocim de São Félix - PE

Aerton Magno N. da Silva  
Eng(a) Civil  
CREA - 32617PE / 1801682453

RESPONSÁVEL TÉCNICO

CONTRATADA

CONTRATANTE



H E CONSTRUTORA E ESTRUTURAS EIRELI  
Rua Gustavo Monteiro dos Santos, 893 - Centro - Camocim de São Félix  
CEP: 55.665-000  
CNPJ: 27.603.095/0001-94

**RELATÓRIO DIÁRIO DE OBRA (RDO)**

**PERÍODO: 05/11/2024**

**OBRA: CONSTRUÇÃO DE UMA PRAÇA ÀS MARGENS DA PE-103, NA ENTRADA DA CIDADE DE CAMOCIM DE SÃO FÉLIX - PE**

**LOCAL: MUNICÍPIO DE CAMOCIM DE SÃO FÉLIX - PE**

MÃO DE OBRA INDIRETA		MÃO DE OBRA DIRETA		EQUIPAMENTOS	
FUNÇÃO / CARGO	QTDE	FUNÇÃO / CARGO	QTDE	DESCRIÇÃO	QTDE
ENGENHEIRO	1	AJUDANTE GERAL			
ENCARREGADO	1	PEDREIRO			

**TAREFAS REALIZADAS**

1.	EXECUÇÃO DA VIA DE ACESSO
2.	INSTALAÇÃO DOS PERGOLADOS
3.	INSTALAÇÃO DOS BANCOS, DAS MESAS, DAS LIXEIRAS E DO MASTRO
4.	EXECUÇÃO DO LETREIRO EM ACM
5.	EXECUÇÃO DOS TOTENS
6.	
7.	
8.	
9.	
10.	
11.	
12.	
13.	
14.	
15.	

**OCORRÊNCIAS**

1.	
2.	
3.	
4.	
5.	

**ASSINATURAS**

H E CONSTRUTORA E ESTRUTURAS LTDA  
Glauce Kelly de Oliveira Lima  
Eng(a). Civil  
CREA/PE: 181028/724

H E CONSTRUTORA E ESTRUTURAS LTDA  
CNPJ: 27.603.095/0001-94  
Rua Gustavo Monteiro dos Santos, 893 - Centro - Camocim de São Félix - PE

Aerton Magno N. da Silva  
Engº Civil  
CREA - 32617PE/1801682453

RESPONSÁVEL TÉCNICO

CONTRATADA

CONTRATANTE



**RELATÓRIO DIÁRIO DE OBRA (RDO)**

**PERÍODO: 06/11/2024**

**OBRA: CONSTRUÇÃO DE UMA PRAÇA ÀS MARGENS DA PE-103, NA ENTRADA DA CIDADE DE CAMOCIM DE SÃO FÉLIX - PE**

**LOCAL: MUNICÍPIO DE CAMOCIM DE SÃO FÉLIX - PE**

MÃO DE OBRA INDIRETA		MÃO DE OBRA DIRETA		EQUIPAMENTOS	
FUNÇÃO / CARGO	QTDE	FUNÇÃO / CARGO	QTDE	DESCRIÇÃO	QTDE
ENGENHEIRO	1	AJUDANTE GERAL			
ENCARREGADO	1	PEDREIRO			

**TAREFAS REALIZADAS**

1.	EXECUÇÃO DA VIA DE ACESSO
2.	INSTALAÇÃO DOS PERGOLADOS
3.	INSTALAÇÃO DOS BANCOS, DAS MESAS, DAS LIXEIRAS E DO MASTRO
4.	EXECUÇÃO DO LETREIRO EM ACM
5.	EXECUÇÃO DOS TOTENS
6.	
7.	
8.	
9.	
10.	
11.	
12.	
13.	
14.	
15.	

**OCORRÊNCIAS**

1.	
2.	
3.	
4.	
5.	

**ASSINATURAS**

H E CONSTRUTORA E ESTRUTURAS LTDA  
Glauce Kelly de Aguiar Lima  
Eng<sup>a</sup> Civil  
CREA/PE. 121000724

H E CONSTRUTORA E ESTRUTURAS LTDA  
CNPJ: 27.603.095/0001-94  
Rua Gustavo Monteiro dos Santos, 893 - Centro - Camocim de São Félix - PE

Aerton Magno N. da Silva  
Eng<sup>o</sup> Civil  
CREA - 32617/PE/1801682453

RESPONSÁVEL TÉCNICO

CONTRATADA

CONTRATANTE





**PREFEITURA MUNICIPAL DE CAMOCIM DE SÃO FÉLIX**  
SECRETARIA DE INFRAESTRUTURA

RECURSO SE ENEMENDA: 282.313.13.0001 - ANDRÉ FERREIRA

CÓDIGO	UNIDADE	QUANTIDADE	PREÇO UNITÁRIO	PREÇO UNITÁRIO COM IPI	VALORES TOTAIS	QUANTIDADES MEDIDAS			ACRÉSCIMO ANTERIOR	VALORES	%
						ACRÉSCIMO ANTERIOR	PERÍODO	ACRÉSCIMO TOTAL			
CONTRATAÇÃO: HE CONSTRUTORA E ESTRUTURAS LTDA END: 27.603.055/0001-54 OBJETO: CONSTRUÇÃO DE UMA PRAÇA AS MARGENS DA RUA 183, NA ENTADA DA CIDADE DE CAMOCIM DE SÃO FÉLIX - PE											
DATA DA COTAÇÃO DE SERVIÇO: 8/08/2024			PROCESSO LICITATÓRIO: 0477024			LOCAL: MUNICÍPIO DE CAMOCIM DE SÃO FÉLIX - PE			DATA DE MEDIÇÃO: 31/10/2024		
PLANEJA CONTRATUAL			CONTRATO Nº: 24272824			VALOR DO CONTRATO REPROGRAMADO: R\$ 882.168,39			VALORES A MEDIR: R\$ 183.718,29		
8.1	m²	4.40,00	R\$ 21,21	R\$ 21,21	R\$ 9.337,55	434,00		9.337,55	R\$ 9.337,55	0,00	0,00%
8.2	m²	2,00	R\$ 10,55	R\$ 10,55	R\$ 21,10	2,00		21,10	R\$ 21,10	8,00	8,00%
8.3	m²	541,10	R\$ 0,95	R\$ 0,95	R\$ 511,04	541,10		511,04	R\$ 511,04	8,00	0,00%
8.4	m²	512,88	R\$ 14,01	R\$ 14,01	R\$ 7.183,55	512,88		7.183,55	R\$ 7.183,55	8,00	0,00%
8.5	m	18,85	R\$ 66,01	R\$ 66,01	R\$ 1.245,94	18,85		1.245,94	R\$ 1.245,94	0,00	0,00%
8.6	m²	5,66	R\$ 31,01	R\$ 31,01	R\$ 174,95	5,66		174,95	R\$ 174,95	8,00	0,00%
8.7	m²	1,69	R\$ 98,12	R\$ 98,12	R\$ 165,81	1,69		165,81	R\$ 165,81	8,00	0,00%
8.8	LMD	2,00	R\$ 9.933,21	R\$ 9.933,21	R\$ 19.866,42	2,00		19.866,42	R\$ 19.866,42	2,00	100,00%
8.9	m²	67,90	R\$ 106,31	R\$ 106,31	R\$ 7.218,55	67,90		7.218,55	R\$ 7.218,55	0,00	0,00%
8.10	un	1,00	R\$ 2.427,35	R\$ 2.427,35	R\$ 2.427,35	1,00		2.427,35	R\$ 2.427,35	0,00	0,00%
8.11	un	1,00	R\$ 1.491,23	R\$ 1.491,23	R\$ 1.491,23	1,00		1.491,23	R\$ 1.491,23	0,00	0,00%
8.12	un	1,00	R\$ 1.491,23	R\$ 1.491,23	R\$ 1.491,23	1,00		1.491,23	R\$ 1.491,23	0,00	0,00%
8.13	un	1,00	R\$ 4.310,81	R\$ 4.310,81	R\$ 4.310,81	1,00		4.310,81	R\$ 4.310,81	0,00	0,00%
8.14	un	2,00	R\$ 900,19	R\$ 900,19	R\$ 1.800,38	2,00		1.800,38	R\$ 1.800,38	0,00	0,00%
8.15	un	2,00	R\$ 1.901,90	R\$ 1.901,90	R\$ 3.803,80	2,00		3.803,80	R\$ 3.803,80	0,00	0,00%
8.16	un	2,00	R\$ 1.841,28	R\$ 1.841,28	R\$ 3.682,56	2,00		3.682,56	R\$ 3.682,56	0,00	0,00%
8.17	un	2,00	R\$ 2.383,19	R\$ 2.383,19	R\$ 4.766,38	2,00		4.766,38	R\$ 4.766,38	0,00	0,00%
8.18	m²	58,00	R\$ 20,86	R\$ 20,86	R\$ 1.210,92	58,00		1.210,92	R\$ 1.210,92	0,00	0,00%
8.19	m²	116,57	R\$ 13,46	R\$ 13,46	R\$ 1.569,85	116,57		1.569,85	R\$ 1.569,85	116,57	100,00%
8.20	un	1,00	R\$ 157,97	R\$ 157,97	R\$ 157,97	1,00		157,97	R\$ 157,97	0,00	0,00%
8.21	un	10,00	R\$ 12,95	R\$ 12,95	R\$ 129,50	10,00		129,50	R\$ 129,50	0,00	0,00%
8.22	un	6,00	R\$ 53,69	R\$ 53,69	R\$ 322,14	6,00		322,14	R\$ 322,14	0,00	0,00%
8.23	m	250,00	R\$ 31,15	R\$ 31,15	R\$ 7.787,50	250,00		7.787,50	R\$ 7.787,50	8,00	8,00%
8.24	m	200,00	R\$ 3,01	R\$ 3,01	R\$ 602,00	200,00		602,00	R\$ 602,00	0,00	0,00%
8.25	m	200,00	R\$ 4,07	R\$ 4,07	R\$ 814,00	200,00		814,00	R\$ 814,00	0,00	0,00%

HE CONSTRUTORA E ESTRUTURAS LTDA  
 CREA - 32617PE-1801682453  
 Eng.º Civil  
 AERTON MAGNO N. DA SILVA

HE CONSTRUTORA E ESTRUTURAS LTDA  
 CREA - 32617PE-1801682453  
 Eng.º Civil  
 AERTON MAGNO N. DA SILVA

Aerton Magno N. da Silva  
 Eng.º Civil  
 CREA - 32617PE-1801682453









PREFEITURA MUNICIPAL DE CAMOCIM DE SÃO FÉLIX - PE

CAMOCIM DE SÃO FÉLIX

MEMÓRIA DE CÁLCULO - 7º BOLETIM DE MEDIÇÃO

OBRA:	CONSTRUÇÃO DE UMA PRAÇA ÀS MARGENS DA PE-103, NA ENTRADA DA CIDADE DE CAMOCIM DE SÃO FÉLIX - PE			
LOCAL:	MUNICÍPIO DE CAMOCIM DE SÃO FÉLIX - PE			
ITEM	DESCRIÇÃO	UND	QUANT.	MEMÓRIA DE CÁLCULO
1.0	ADMINISTRAÇÃO LOCAL			
1.1	ADMINISTRAÇÃO LOCAL	UND	0,13	0,13
4.0	PISO / PAVIMENTAÇÃO			
4.0	VIA DE ACESSO			
4.0.1	REGULARIZAÇÃO E COMPACTAÇÃO DE SUBLEITO DE SOLO PREDOMINANTEMENTE ARENOSO. AF_11/2019	m²	541,10	ÁREA DA VIA DE ACESSO 541,10 M²
4.0.2	EXECUÇÃO DE PAVIMENTO EM PARALELEPÍEDOS, REJUNTAMENTO COM ARGAMASSA TRAÇO 1:3 (CIMENTO E AREIA) AF_05/2020	m²	512,88	ÁREA DO PAVIMENTO DA VIA DE ACESSO 512,88 M²
4.0.3	ASSENTAMENTO DE BUA (MEIO-FIO) EM TRECHO RETO, CONFECCIONADA EM CONCRETO PRÉ-FABRICADO, DIMENSÕES 5 100X15X13X30 CM (COMPRIMENTO X BASE INFERIOR X BASE SUPERIOR X ALTURA) AF_04/2024	M	18,85	MEIO-FIO DE CONTOURNO DA ÁREA CIRCULAR DA VIA DE ACESSO 18,85 M
4.0.4	PINTURA DE PISO COM TINTA ACRÍLICA, APLICAÇÃO MANUAL, 2 DEMÃOS, INCLUSIVE FUNDO PREPARADOR. AF_05/2021	m²	5,66	PINTURA DO MEIO-FIO 5,66 M²
4.0.5	EXECUÇÃO DE PARBEIJO (CALÇADA) OU PISO DE CONCRETO COM CONCRETO MOLDADO IN LOCO, FEITO EM OBRA, ACABAMENTO CONVENCIONAL NÃO ARMADO. AF_09/2022	m²	1,69	PISO DE CONCRETO DA ÁREA CIRCULAR DA VIA DE ACESSO (NÃO ARMADO) (28,22*0,06) = 1,69 M²
8.0	PERGOLADOS			
8.1	INSTALAÇÃO DE PERGOLADO DE MADEIRA, EM MAÇARANDUBA, ANGELIM OU EQUIVALENTE DA REGIÃO, FIXADO COM CONCRETO SOBRE PISO DE CONCRETO EXISTENTE. AF_11/2021	m²	58,00	(29,00*2) = 58,00 M²
11.0	BANCOS / MENSAS / LIXEIRAS / PISANTE DE MADEIRA / OUTROS			
11.1	BANCO COM ENCOSTO, COMPR=1,50M, LARGURA=30CM, PÉ DE FERRO FUNDIDO E COM 10 REGUAS DE MADEIRA, INCLUSIVE PINTURA	un	10,00	10,00 UND
11.2	MESA COM TÁMPO 1,00 X 1,00 M EM CONCRETO ARMADO SOBRE TUBO DE CONCRETO ARMADO Ø=0,40 M, E 4 BANCOS EM CONCRETO ARMADO Ø=0,40 M, COM PINTURA ACRÍLICA	UND	4,00	4,00 UND
11.3	LIXEIRA EM FIBRA DE VIDRO, COM CAPACIDADE 50L, COM SUPORTE (POSTE) EM FERRO LIGAS. REF. C/ED1088 CM SIMILAR	un	16,00	16,00 UND
11.4	MASTRO TRIPLO EM TUBO FERRO GALVANIZADO, ALT (ÚTIL)= 6M (3,80M X 2" + 2,20M X 1 1/2"). INCLUSIVE BASE DE CONCRETO C/CL. C/1000 - R/2 X 01	un	1,00	1,00 UND
12.0	LETREIRO, PLACA E SINALIZAÇÃO			
12.1	LETREIRO EM ACM			
12.1.1	LETREIRO EM ACM COM NOME DA CIDADE, INCLUSIVE ESTRUTURA DE EDIFICAÇÃO	UND	1,00	1,00 UND
12.1.4	LÂMPADA TUBULAR LED DE 18/20 W, BASE G13 - FORNECIMENTO E INSTALAÇÃO AF_02/2020_PS	UND	41,00	41,00 UND
12.2	TOTENS E PLACAS INFORMATIVAS			
12.2.1	TOTEM EM ACM COM BASE DE CONCRETO (TOTEM COM NOME DA PRAÇA)	UND	1,00	TOTEM COM NOME DA PRAÇA 1,00 UND
12.2.2	TOTEM EM CONCRETO COM TEXTURA ACRÍLICA PARA RECEBIMENTO DE PLACA INFORMATIVA (TOTEM DAS ÁRVORES)	UND	3,00	TOTEM PARA PLACA INFORMATIVA SOBRE AS TRÊS ÁRVORES DO TIPO PAU-BRASIL 3,00 UND

Aerton Magno N. da Silva  
Eng. Civil  
CREA - 32617/PE / 1801682453







HE CONSTRUTORA E ESTRUTURAS LTDA  
Gleice Kelly de Oliveira Lins  
Eng. (a) Civil  
CREA/PE: 181020-724

HE CONSTRUTORA E ESTRUTURAS LTDA  
CNPJ: 27.609.735/0001-94  
Rua Lúcio Monteiro dos Santos, nº 893  
Cidade, Camocim de São Félix - PE

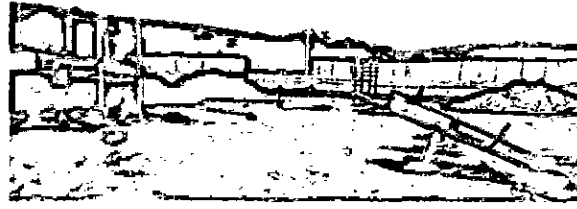
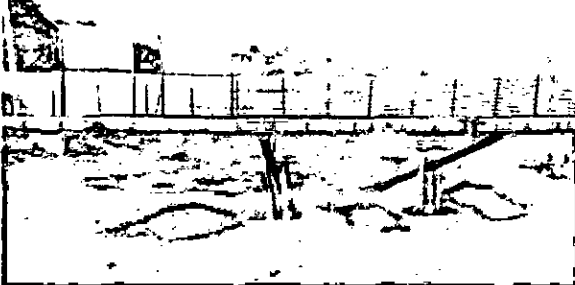
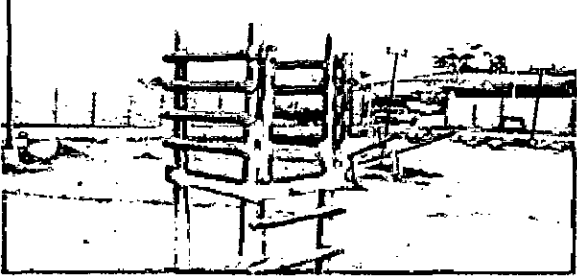
PREFEITURA DE CAMOCIM DE SÃO FÉLIX  
7º BOLETIM DE MEDIÇÃO

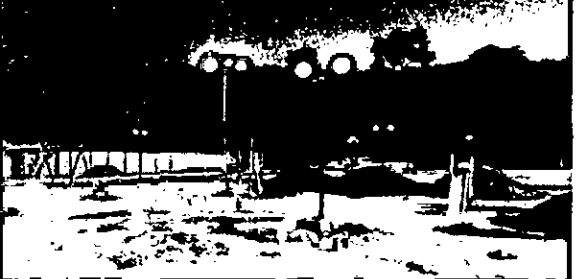
OBRA: CONSTRUÇÃO DE UMA PRAÇA ÀS MARGENS DA PE-103, NA ENTRADA DA CIDADE DE CAMOCIM DE SÃO FÉLIX - PE  
LOCAL: MUNICÍPIO DE CAMOCIM DE SÃO FÉLIX - PE

RELATÓRIO FOTOGRÁFICO

Foto 01	Foto 02
	
Foto 03	Foto 04
	
Foto 05	Foto 06
	
Foto 07	Foto 08
	

Aerton Magno N. da Silva  
Eng.º Civil  
CREA - 32617PE/2801682453

HE CONSTRUTORA E ESTRUTURAS LTDA  
Glória Kelly de Oliveira Lins  
Eng.ª Civil  
CREA/PE: 121508.724

HE CONSTRUTORA E ESTRUTURAS LTDA  
CNPJ: 27.263.0001-94  
Rua Gustavo Miguel dos Santos, 17593  
Centro, Camocim de São Félix - PE



H E CONSTRUTORA E ESTRUTURAS EIRELI  
Rua Gustavo Monteiro dos Santos, 893 - Centro - Camocim de São Félix  
CEP: 55.665-000  
CNPJ: 27.603.095/0001-94

## RELATÓRIO DIÁRIO DE OBRA (RDO)

PERÍODO: 31/10/2024

OBRA: CONSTRUÇÃO DE UMA PRAÇA ÀS MARGENS DA PE-103, NA ENTRADA DA CIDADE DE CAMOCIM DE SÃO FÉLIX - PE

LOCAL: MUNICÍPIO DE CAMOCIM DE SÃO FÉLIX - PE

MÃO DE OBRA INDIRETA		MÃO DE OBRA DIRETA		EQUIPAMENTOS	
FUNÇÃO / CARGO	QTDE	FUNÇÃO / CARGO	QTDE	DESCRIÇÃO	QTDE
ENGENHEIRO	1	AJUDANTE GERAL			
ENCARREGADO	1	PEDREIRO			

### TAREFAS REALIZADAS

1.	EXECUÇÃO DA VIA DE ACESSO
2.	INSTALAÇÃO DOS PERGOLADOS
3.	INSTALAÇÃO DOS BANCOS, DAS MESAS, DAS LIXEIRAS E DO MASTRO
4.	EXECUÇÃO DO LETEIRO EM ACM
5.	EXECUÇÃO DOS TOTENS
6.	
7.	
8.	
9.	
10.	
11.	
12.	
13.	
14.	
15.	

### OCORRÊNCIAS

1.	
2.	
3.	
4.	
5.	

### ASSINATURAS

H E CONSTRUTORA E ESTRUTURAS LTDA  
Gláucia Nelly de Oliveira Lins  
Eng.ª Civil  
CREA/PE: 1821030724

H E CONSTRUTORA E ESTRUTURAS LTDA  
CNPJ: 27.603.095/0001-94  
Rua Gustavo Monteiro dos Santos, 893  
Centro - Camocim de São Félix - PE

Aerton Magno N. da Silva  
Eng.º Civil  
CREA - 326170E / 1801682453

RESPONSÁVEL TÉCNICO

CONTRATADA

CONTRATANTE



**RELATÓRIO DIÁRIO DE OBRA (RDO)**

**PERÍODO: 01/11/2024**

**OBRA:** CONSTRUÇÃO DE UMA PRAÇA ÀS MARGENS DA PE-103, NA ENTRADA DA CIDADE DE CAMOCIM DE SÃO FÉLIX - PE  
**LOCAL:** MUNICÍPIO DE CAMOCIM DE SÃO FÉLIX - PE

MÃO DE OBRA INDIRETA		MÃO DE OBRA DIRETA		EQUIPAMENTOS	
FUNÇÃO / CARGO	QTDE	FUNÇÃO / CARGO	QTDE	DESCRIÇÃO	QTDE
ENGENHEIRO	1	AJUDANTE GERAL			
ENCARREGADO	1	PEDREIRO			

**TAREFAS REALIZADAS**

1.	EXECUÇÃO DA VIA DE ACESSO
2.	INSTALAÇÃO DOS PERGOLADOS
3.	INSTALAÇÃO DOS BANCOS, DAS MESAS, DAS LIXEIRAS E DO MASTRO
4.	EXECUÇÃO DO LETREIRO EM ACM
5.	EXECUÇÃO DOS TOTENS
6.	
7.	
8.	
9.	
10.	
11.	
12.	
13.	
14.	
15.	

**OCORRÊNCIAS**

1.	
2.	
3.	
4.	
5.	

**ASSINATURAS**

H E CONSTRUTORA E ESTRUTURAS LTDA  
Gustavo Monteiro dos Santos  
Engenheiro Civil  
CREA/PE 111221/2014

H E CONSTRUTORA E ESTRUTURAS LTDA  
CNPJ: 27.603.095/0001-94  
Rua Gustavo Monteiro dos Santos, 893 - Centro - Camocim de São Félix - PE

Aerton Magno N. da Silva  
Engenheiro Civil  
CREA - 32617/PE / 1801682453

RESPONSÁVEL TÉCNICO

CONTRATADA

CONTRATANTE



**RELATÓRIO DIÁRIO DE OBRA (RDO)**

**PERÍODO: 04/11/2024**

**OBRA:** CONSTRUÇÃO DE UMA PRAÇA ÀS MARGENS DA PE-103, NA ENTRADA DA CIDADE DE CAMOCIM DE SÃO FÉLIX - PE

**LOCAL:** MUNICÍPIO DE CAMOCIM DE SÃO FÉLIX - PE

MÃO DE OBRA INDIRETA		MÃO DE OBRA DIRETA		EQUIPAMENTOS	
FUNÇÃO / CARGO	QTDE	FUNÇÃO / CARGO	QTDE	DESCRIÇÃO	QTDE
ENGENHEIRO	1	AJUDANTE GERAL			
ENCARREGADO	1	PEDREIRO			

**TAREFAS REALIZADAS**

1.	EXECUÇÃO DA VIA DE ACESSO
2.	INSTALAÇÃO DOS PERGOLADOS
3.	INSTALAÇÃO DOS BANCOS, DAS MESAS, DAS LIXEIRAS E DO MASTRO
4.	EXECUÇÃO DO LETREIRO EM ACM
5.	EXECUÇÃO DOS TOTENS
6.	
7.	
8.	
9.	
10.	
11.	
12.	
13.	
14.	
15.	

**OCORRÊNCIAS**

1.	
2.	
3.	
4.	
5.	

**ASSINATURAS**

H E CONSTRUTORA E ESTRUTURAS LTDA  
Gustavo Monteiro dos Santos  
Engenheiro Civil  
CREA/PE 122000724

H E CONSTRUTORA E ESTRUTURAS LTDA  
Rua Gustavo Monteiro dos Santos, 893  
Camocim de São Félix - PE  
55.665-000

Aerton Magno N. da Silva  
Engenheiro Civil  
CREA - 326177e / 1801682453

RESPONSÁVEL TÉCNICO

CONTRATADA

CONTRATANTE



H E CONSTRUTORA E ESTRUTURAS EIRELI  
Rua Gustavo Monteiro dos Santos, 893 - Centro - Camocim de São Félix  
CEP: 55.665-000  
CNPJ: 27.603.095/0001-94

**RELATÓRIO DIÁRIO DE OBRA (RDO)**

**PERÍODO: 05/11/2024**

**OBRA:** CONSTRUÇÃO DE UMA PRAÇA ÀS MARGENS DA PE-103, NA ENTRADA DA CIDADE DE CAMOCIM DE SÃO FÉLIX - PE  
**LOCAL:** MUNICÍPIO DE CAMOCIM DE SÃO FÉLIX - PE

MÃO DE OBRA INDIRETA		MÃO DE OBRA DIRETA		EQUIPAMENTOS	
FUNÇÃO / CARGO	QTDE	FUNÇÃO / CARGO	QTDE	DESCRIÇÃO	QTDE
ENGENHEIRO	1	AJUDANTE GERAL			
ENCARREGADO	1	PEDREIRO			

**TAREFAS REALIZADAS**

1.	EXECUÇÃO DA VIA DE ACESSO
2.	INSTALAÇÃO DOS PERGOLADOS
3.	INSTALAÇÃO DOS BANCOS, DAS MESAS, DAS LIXEIRAS E DO MASTRO
4.	EXECUÇÃO DO LETREIRO EM ACM
5.	EXECUÇÃO DOS TOTENS
6.	
7.	
8.	
9.	
10.	
11.	
12.	
13.	
14.	
15.	

**OCORRÊNCIAS**

1.	
2.	
3.	
4.	
5.	

**ASSINATURAS**

H E CONSTRUTORA E ESTRUTURAS EIRELI  
Gleide Selly de Oliveira Lima  
ENGENHEIRA CIVIL  
CREA/PE 16.120.0724

H E CONSTRUTORA E ESTRUTURAS EIRELI  
CNPJ: 27.603.095/0001-94  
Rua Gustavo Monteiro dos Santos, 893 - Centro - Camocim de São Félix - PE

Aerton Magno D. da Silva  
Eng.º Civil  
CREA - 32627PE / 1801682453

RESPONSÁVEL TÉCNICO

CONTRATADA

CONTRATANTE





H E CONSTRUTORA E ESTRUTURAS EIRELI  
Rua Gustavo Monteiro dos Santos, 893 - Centro - Camocim de São Félix  
CEP: 55.665-000  
CNPJ: 27.603.095/0001-94

### RELATÓRIO DIÁRIO DE OBRA (RDO)

PERÍODO: 06/11/2024

OBRA: CONSTRUÇÃO DE UMA PRAÇA ÀS MARGENS DA PE-103, NA ENTRADA DA CIDADE DE CAMOCIM DE SÃO FÉLIX - PE  
LOCAL: MUNICÍPIO DE CAMOCIM DE SÃO FÉLIX - PE

MÃO DE OBRA INDIRETA		MÃO DE OBRA DIRETA		EQUIPAMENTOS	
FUNÇÃO / CARGO	QTDE	FUNÇÃO / CARGO	QTDE	DESCRIÇÃO	QTDE
ENGENHEIRO	1	AJUDANTE GERAL			
ENCARREGADO	1	PEDREIRO			

### TAREFAS REALIZADAS

1.	EXECUÇÃO DA VIA DE ACESSO
2.	INSTALAÇÃO DOS PERGOLADOS
3.	INSTALAÇÃO DOS BANCOS, DAS MESAS, DAS LIXEIRAS E DO MASTRO
4.	EXECUÇÃO DO LETREIRO EM ACM
5.	EXECUÇÃO DOS TOTENS
6.	
7.	
8.	
9.	
10.	
11.	
12.	
13.	
14.	
15.	

### OCORRÊNCIAS

1.	
2.	
3.	
4.	
5.	

### ASSINATURAS

H E CONSTRUTORA E ESTRUTURAS LTDA  
Glauce Kelly de Oliveira Lima  
Engenheira Civil  
CREA/PE: 1219003774

H E CONSTRUTORA E ESTRUTURAS LTDA  
RUA GUSTAVO MONTEIRO DOS SANTOS, 893 - CENTRO - CAMOCIM DE SÃO FÉLIX - PE  
CEP: 55.665-000  
CNPJ: 27.603.095/0001-94

Aerton Magno D. da Silva  
Engº Civil  
CREA - 32617PE/1801682453

RESPONSÁVEL TÉCNICO

CONTRATADA

CONTRATANTE



Anotação de Responsabilidade Técnica - ART  
Lei nº 6.496, de 7 de dezembro de 1977

**CREA-PE**

**ART OBRA / SERVIÇO**  
**Nº PE20241186266**

**Conselho Regional de Engenharia e Agronomia de Pernambuco**

INICIAL

**1. Responsável Técnico**

**GLEICE KELLY DE OLIVEIRA LINS**

Título profissional: **ENGENHEIRA CIVIL**

RNP: **1818883724**

Registro: **1818883724PE**

Empresa contratada: **H E CONSTRUTORA E ESTRUTURAS LTDA**

Registro: **0000607410-PE**

**2. Dados do Contrato**

Contratante: **PREFEITURA MUNICIPAL DE CAMOCIM DE SÃO FELIX**

CPF/CNPJ: **10.766.129/0001-69**

**PRAÇA SÃO FELIX**

Nº: **20**

Complemento:

Bairro: **CENTRO**

Cidade: **CAMOCIM DE SÃO FÉLIX**

UF: **PE**

CEP: **55665000**

Contrato: **247/2024**

Celebrado em:

Valor: **R\$ 770.000,00**

Tipo de contratante: **Pessoa Jurídica de Direito Público**

Ação Institucional: **Outros**

**3. Dado da Obra/Serviço**

**RODOVIA PE 103**

Nº: **S/N**

Complemento:

Bairro: **CENTRO**

Cidade: **CAMOCIM DE SÃO FÉLIX**

UF: **PE**

CEP: **55665000**

Data de início: **07/08/2024**

Previsão de término: **05/12/2024**

Coordenadas Geográficas: **0, 0**

Finalidade:

Código: **Não Especificado**

Proprietário: **PREFEITURA MUNICIPAL DE CAMOCIM DE SÃO FELIX**

CPF/CNPJ: **10.766.129/0001-69**

**4. Atividade Técnica**

**16 - Execução**

Quantidade

Unidade

**49 - Execução de obra > CONSTRUÇÃO CIVIL > EDIFICAÇÕES > DE EDIFICAÇÃO > #1.1.1.4 - EM MATERIAIS MISTOS**

**1.479,60**

**m2**

Após a conclusão das atividades técnicas o profissional deve proceder a baixa desta ART

**5. Observações**

construção de 01 (uma) Praça nas margens da PE 103, na entrada da cidade de Camocim de São Félix ? PE.

**6. Declarações**

- Declaro que estou cumprindo as regras de acessibilidade previstas nas normas técnicas da ABNT, na legislação específica e no decreto n. 5296/2004.

- Cláusula Compromissória: Qualquer conflito ou litígio originado do presente contrato, bem como sua interpretação ou execução, será resolvido por arbitragem, de acordo com a Lei no. 9.307, de 23 de setembro de 1996, por meio do Centro de Mediação e Arbitragem - CMA vinculado ao Crea-PE, nos termos do respectivo regulamento de arbitragem que, expressamente, as partes declaram concordar.

**7. Entidade de Classe**

**NÃO OPTANTE**

**8. Assinaturas**

Declaro serem verdadeiras as informações acima

**GLEICE KELLY DE OLIVEIRA LINS - CPF: 104.895.894-99**

Local

data

**PREFEITURA MUNICIPAL DE CAMOCIM DE SÃO FELIX - CNPJ: 10.766.129/0001-69**

**9. Informações**

\* Conforme Art. 4º da Resolução 1025/2009: O registro da ART efetiva-se após o seu cadastro no sistema eletrônico do CREA e o recolhimento do valor correspondente

**10. Valor**

Valor da ART: **R\$ 262,55**

Registrada em: **13/08/2024**

Valor pago: **R\$ 262,55**

Nosso Número: **8306708287**

A autenticidade desta ART pode ser verificada em: <http://crea-pe.silac.com.br/publico>, com a chave: D2zc6  
impresso em: 14/08/2024 às 13:12:44 por: ip: 138.219.240.205





# CADASTRO NACIONAL DE OBRAS - CNO



## COMPROVANTE DE INSCRIÇÃO DE OBRA

### Informações da obra

Número de inscrição da obra  
90.020.42151/71

Nome da obra  
CONSTRUÇÃO DE 01 (UMA) PRAÇA NAS MARGENS DA PE 103 EM CAMOCIM DE SÃO FÉLIX

Data do cadastramento  
13/08/2024 11:28

Origem do cadastramento  
e-CAC

Tipo Zona	ART	RRT	CIB	Cadastro Imobiliário
Zona Urbana				00000

Data do início da obra	CNAE
07/08/2024	4213800 Obras de urbanização ruas, praças e calçadas

### Situação da obra

Situação	Data
Ativa	07/08/2024

### Endereço

País	Município	UF	CEP
BRASIL	CAMOCIM DE SAO FELIX	PE	55.665-000

Bairro	Logradouro	Número
CENTRO	RODOVIA PE 103	S/N

### Responsável

Nome	CPF/CNPJ	Vínculo
H E CONSTRUTORA E ESTRUTURAS LTOA	27.603.095/0001-94	Incorporador de Construção Civil

Data de início da responsabilidade	Data de término da responsabilidade
07/08/2024	

### Áreas Principais

Categoria	Destinação	Tipo de Obra	Área
Obra Nova	Residencial multifamiliar	Mista	6,00 m <sup>2</sup>

### Área Resultante

Área Resultante da Obra  
6,00 m<sup>2</sup>



**CERTIDÃO DE REGISTRO E QUITAÇÃO**  
**PESSOA JURÍDICA**  
 Lei Federal Nº 5194 de 24 de Dezembro de 1966

**CREA-PE**

**Nº 2220602143/2024**

Emissão: 17/05/2024

Validade: 31/03/2025

Chave: 3029a

**Conselho Regional de Engenharia e Agronomia de Pernambuco**

CERTIFICAMOS que a Empresa mencionada encontra-se registrada neste Conselho, nos Termos da Lei 5.194/66, conforme os dados impressos nesta certidão. CERTIFICAMOS, ainda, que até a presente data, a referida pessoa jurídica e seu(s) responsável(is) técnico(s) estão quites com suas anuidades e demais obrigações junto ao Conselho Regional de Engenharia e Agronomia de Pernambuco - CREA-PE, estando habilitada a exercer suas atividades, circunscrita à(s) atribuição(ões) de seu(s) responsável(veis) técnico(s).

**Interessado(a)**

Empresa: H E CONSTRUTORA E ESTRUTURAS LTDA

CNPJ: 27.603.095/0001-94

Registro: 0000607410

Categoria: Matriz

Capital Social: R\$ 1.500.000,00

Data do Capital: 17/06/2022

Faixa: 5

Objetivo Social: CONSTRUÇÃO DE EDIFÍCIOS; OBRAS DE URBANIZAÇÃO - RUAS, PRAÇAS E CALÇADAS; MONTAGEM DE ESTRUTURAS METÁLICAS; OBRAS DE MONTAGEM INDUSTRIAL; PREPARAÇÃO DE CANTEIRO E LIMPEZA DE TERRENO; INSTALAÇÃO E MANUTENÇÃO ELÉTRICA; INSTALAÇÕES HIDRÁULICAS, SANITÁRIAS E DE GÁS; IMPERMEABILIZAÇÃO EM OBRAS DE ENGENHARIA CIVIL; SERVIÇOS DE PINTURA DE EDIFÍCIOS EM GERAL; OBRAS DE ALVENARIA; SELEÇÃO E AGENCIAMENTO DE MÃO DE OBRA; COLETA E REMOÇÃO DE ENTULHO; RETIRADA DE ENTULHOS APÓS O TÉRMINO DAS OBRAS; COLETA ENTULHOS E REFUGOS DE OBRAS E DEMOLIÇÕES; GESTÃO DE ESTAÇÕES DE TRANSFERÊNCIA DE LIXO; OPERAÇÃO DE LIMPEZA URBANA; ESTAÇÕES DE TRANSFERÊNCIA DE RESÍDUOS NÃO PERIGOSOS, RESPONSÁVEIS PELO ARMAZENAMENTO TEMPORÁRIO E A TRANSFERÊNCIA DEFINITIVA DE RESÍDUOS NÃO PERIGOSOS PARA OS ATERROS SANITÁRIOS OU LIXÕES; SERVIÇO DE COLETA E TRANSPORTE DE LIXO URBANO; COLETA DE MATERIAIS RECUPERÁVEIS; SERVIÇOS DE REMOÇÃO DE LIXO URBANO; COLETA DE RESÍDUOS EM PEQUENAS LIXEIRAS PÚBLICAS; COLETA DE RESÍDUOS NÃO PERIGOSOS DE ORIGEM DOMÉSTICAS ATRAVÉS DE LIXEIRAS, VEÍCULOS OU CAÇAMBAS; COLETA DE RESÍDUOS NÃO PERIGOSOS DE ORIGEM INDUSTRIAL ATRAVÉS DE LIXEIRAS, VEÍCULOS OU CAÇAMBAS E COLETA DE RESÍDUOS NÃO PERIGOSOS DE ORIGEM URBANA ATRAVÉS DE LIXEIRAS, VEÍCULOS OU CAÇAMBAS; SERVIÇOS DE COLETA DE PILHAS OU BATERIAS USADAS; RESÍDUOS BIOLÓGICOS, RESÍDUOS NUCLEARES, RESÍDUOS TÓXICOS; SERVIÇO DE COLETA, ACONDICIONAMENTO E TRANSPORTE DE ESTAÇÕES DE TRANSFERÊNCIA DE RESÍDUOS PERIGOSOS, RESPONSÁVEIS PELO ARMAZENAMENTO TEMPORÁRIO E A TRANSFERÊNCIA DEFINITIVA DE RESÍDUOS PERIGOSOS PARA OS LIXOS DEFINITIVOS; OPERAÇÃO DE LIXO HOSPITALAR; COLETA DE LIXOS HOSPITALARES, ÓLEO USADO DE ESTALEIROS E POSTOS DE COMBUSTÍVEIS, IDENTIFICAÇÃO, TRATAMENTO E A ROTULAGEM DE RESÍDUOS PERIGOSOS PARA FINS DE TRANSPORTES; COLETA DE RESÍDUOS PERIGOSOS QUALQUER ESTADO FÍSICO SÓLIDO, LÍQUIDO, PASTOSO, GRANULADO; COLETA DE RESÍDUOS QUE CONTENHAM SUBSTÂNCIAS OU FORMULAÇÕES CANCERÍGENAS; COLETA DE RESÍDUOS QUE CONTENHAM SUBSTÂNCIA OU FORMULAÇÕES CORROSIVAS; COLETA DE RESÍDUOS QUE CONTENHAM SUBSTÂNCIAS OU FORMULAÇÕES EXPLOSIVAS; COLETA DE RESÍDUOS QUE CONTENHAM SUBSTÂNCIAS OU FORMULAÇÕES INFECCIOSAS; COLETA DE RESÍDUOS QUE CONTENHAM SUBSTÂNCIAS OU FORMULAÇÕES INFLAMÁVEIS; COLETA DE RESÍDUOS QUE CONTENHAM SUBSTÂNCIAS OU FORMULAÇÕES IRRITANTES; COLETA DE RESÍDUOS QUE CONTENHAM SUBSTÂNCIAS OU FORMULAÇÕES OXIDANTES; E COLETA DE RESÍDUOS QUE CONTENHAM SUBSTÂNCIAS OU FORMULAÇÕES TÓXICAS; CONSTRUÇÃO DE RODOVIAS E FERROVIAS; CONSTRUÇÃO DE BARRAGENS E REPRESAS PARA GERAÇÃO DE ENERGIA ELÉTRICA; CONSTRUÇÃO DE INSTALAÇÕES ESPORTIVAS E RECREATIVAS; OBRAS DE TERRAPLENAGEM; INSTALAÇÃO DE PORTAS, JANELAS, TETOS, DIVISÓRIAS E ARMÁRIOS EMBUTIDOS DE QUALQUER MATERIAL; CONSTRUÇÃO DE ALICERCES, BLOCOS DE FUNDAÇÃO E BALDRAMES; LOCAÇÃO DE BATE ESTACAS COM OPERADOR; PERFURAÇÃO, CONSTRUÇÃO PARA EDIFICAÇÕES E ESTRUTURAS; LOCAÇÃO DE EQUIPAMENTOS DE PERFURAÇÃO PERFORATRIZES PARA EXECUÇÃO DE FUNDAÇÕES COM OPERADOR; OBRAS DE CRAVAÇÃO DE ESTACAS RAIZ, TRADO, TIPO FRANKI, PRÉ MOLDADOS, STRAUSS, CRAVAÇÃO DE ESTACAS PARA FUNDAÇÕES STRAUSS, FRANKI, SIMPLEX, METÁLICAS, PRÉ MOLDADAS, RAIZ, MEGA, Prensada, Moldadas, in loco, Estaqueamento, Fundação por Estacas; SERVIÇOS DE ESTAQUEAMENTO OU GRAVAÇÃO DE ESTACAS; EXECUÇÃO DE FUNDAÇÃO; FUNDAÇÕES POR TUBULÃO TUBULÕES; CONSTRUÇÃO DE FUNDAÇÕES CONTÍNUAS; EXECUÇÃO DE FUNDAÇÕES DIVERSAS PARA EDIFÍCIOS E OUTRAS OBRAS DE ENGENHARIA; CONSTRUÇÃO DE FUNDAÇÕES EM ESTACAS ESCAVADAS; CONSTRUÇÃO DE FUNDAÇÕES EM ESTACAS HÉLICE CONTÍNUAS; CONSTRUÇÃO DE FUNDAÇÕES EM ESTACAS RAIZ; CONSTRUÇÃO DE FUNDAÇÕES EM SAPATAS COMBINADAS; CONSTRUÇÃO DE FUNDAÇÕES INDIRETAS OU PROFUNDAS; CONSTRUÇÃO DE FUNDAÇÕES ISOLADAS; EXECUÇÃO DE FUNDAÇÕES PARA EDIFICAÇÕES E OUTRAS OBRAS DE ENGENHARIA CIVIL EM CONSTRUÇÃO; CONSTRUÇÃO DE FUNDAÇÕES PROFUNDAS; CONSTRUÇÃO DE FUNDAÇÕES RASAS OU DIRETAS; CONSTRUÇÃO DE FUNDAÇÕES TIPO SAPATAS; REFORÇO DE FUNDAÇÕES; CONSTRUÇÃO DE JET GROUTING; PERFURAÇÕES E EXECUÇÃO DE FUNDAÇÕES DESTINADAS A CONSTRUÇÃO CIVIL; LIMPEZA EM PRÉDIOS E EM DOMICÍLIOS; IMUNIZAÇÃO E CONTROLE DE PRAGAS URBANAS; ATIVIDADES DE LIMPEZA NÃO ESPECIFICADAS ANTERIORMENTE (LIMPEZA EM RUAS E CALÇADAS); SERVIÇO DE PULVERIZAÇÃO E CONTROLE DE PRAGAS AGRÍCOLAS.

Restrições Relativas ao Objetivo Social: AS ATIVIDADES DA EMPRESA FICAM RESTRITAS AS ATRIBUIÇÕES DO SEU QUADRO TÉCNICO.

Endereço Matriz: RUA GUSTAVO MONTEIRO DOS SANTOS, 893, CENTRO, CAMOCIM DE SÃO FÉLIX, PE, 55665000

Tipo de Registro: Registro Definitivo de Empresa

Data Inicial: 22/12/2017

Data Final: Indefinido

Registro Regional: 000060914DDPE

**Descrição**

CERTIDÃO DE REGISTRO E QUITAÇÃO PESSOA JURÍDICA

**Informações / Notas**

- A capacidade técnico-profissional da empresa é comprovada pelo conjunto dos acervos técnicos dos profissionais constantes de seu quadro técnico.
- Esta certidão perderá a validade, caso ocorra qualquer alteração posterior dos elementos cadastrais nela contidos





CERTIDÃO DE REGISTRO E QUITAÇÃO  
PESSOA JURÍDICA  
Lei Federal Nº 5194 de 24 de Dezembro de 1966

**CREA-PE**

Nº 2220602143/2024

Emissão: 17/05/2024

Validade: 31/03/2025

Chave: 3029a

**Conselho Regional de Engenharia e Agronomia de Pernambuco**

Última Anuidade Paga

Ano: 2024 (1/1)

**Autos de Infração**

Nada consta

**Responsáveis Técnicos**

Profissional: GLEICE KELLY DE OLIVEIRA LINS

Registro: 1818883724

CPF: 104.\*\*\*.\*\*\*-99

Data Início: 03/06/2020

Data Fim: Indefinido

Data Fim de Contrato: Indefinido

Títulos do Profissional:

ENGENHEIRA CIVIL

Atribuição: Artigo 7º de resolução 218/73 do Confea, circunscritas ao âmbito da respectiva modalidade.

Tipo de Responsabilidade: RESPONSÁVEL TÉCNICO

Profissional: JOAO CARLOS ANDRADE DE MOURA

Registro: 0211900818

CPF: 083.\*\*\*.\*\*\*-76

Data Início: 30/08/2022

Data Fim: Indefinido

Data Fim de Contrato: Indefinido

Títulos do Profissional:

ENGENHEIRO ELETRICISTA

Atribuição: ARTS. 8º E 9º DA RESOLUÇÃO Nº 218/73 DO CONFEA, RESSALVANDO O DISPOSTO NO ART. 25 DA MESMA RESOLUÇÃO.

Tipo de Responsabilidade: RESPONSÁVEL TÉCNICO



Situação: Geral Relação do Pagamento Mensal Mês/Ano: 10/2024

TOMADOR: 086 - REF E AMP UNID MISTA N SENHORA BOM PARTO

CNPJ/CEI: 900162613378

Funcionário: 65 - ADRIANO MANOEL DA SILVA SANTOS		Adm: 25/01/2022		Função: PINTOR	
Vencimentos	Referência	Valor	Descontos	Referência	Valor
00001 SALARIO NORMAL		2.158,20	00080 DESCONTO INSS		173,05
Salário Base:	2.158,20	Base de INSS Funcionário:	2.158,20	Base de INSS Suspensa:	0,00
Base Bruta de IRRF:	2.158,20	Base INSS Empresa:	2.158,20	Horas Semanais:	44
Dedução de IRRF (00 depend.):	173,05	Base Terceiros:	2.158,20	Base de FGTS:	2.158,20
Base Líquida de IRRF:	1.985,15	Base RAT:	2.158,20	Valor do FGTS:	172,65
Total de Vencimentos:	2.158,20	Total de Descontos:	173,05	Líquido a Receber:	1.985,15

Funcionário: 82 - ALISSON CESAR SILVA		Adm: 01/02/2024		Função: SERVENTE DE OBRA	
Vencimentos	Referência	Valor	Descontos	Referência	Valor
00001 SALARIO NORMAL		1.623,60	00080 DESCONTO INSS		124,94
Salário Base:	1.623,60	Base de INSS Funcionário:	1.623,60	Base de INSS Suspensa:	0,00
Base Bruta de IRRF:	1.623,60	Base INSS Empresa:	1.623,60	Horas Semanais:	44
Dedução de IRRF (00 depend.):	124,94	Base Terceiros:	1.623,60	Base de FGTS:	1.623,60
Base Líquida de IRRF:	1.498,66	Base RAT:	1.623,60	Valor do FGTS:	129,88
Total de Vencimentos:	1.623,60	Total de Descontos:	124,94	Líquido a Receber:	1.498,66

Funcionário: 90 - HELENO JOSE DOS SANTOS		Adm: 25/06/2024		Função: PEDREIRO	
Vencimentos	Referência	Valor	Descontos	Referência	Valor
00001 SALARIO NORMAL		2.158,20	00080 DESCONTO INSS		173,05
Salário Base:	2.158,20	Base de INSS Funcionário:	2.158,20	Base de INSS Suspensa:	0,00
Base Bruta de IRRF:	2.158,20	Base INSS Empresa:	2.158,20	Horas Semanais:	44
Dedução de IRRF (00 depend.):	173,05	Base Terceiros:	2.158,20	Base de FGTS:	2.158,20
Base Líquida de IRRF:	1.985,15	Base RAT:	2.158,20	Valor do FGTS:	172,65
Total de Vencimentos:	2.158,20	Total de Descontos:	173,05	Líquido a Receber:	1.985,15

TOTALIZAÇÃO DA FOLHA - TOTAL DOS FUNCIONARIOS					
Vencimentos	Referência	Valor	Descontos	Referência	Valor
00001 SALARIO NORMAL	0,00	5.940,00	00080 DESCONTO INSS	0,00	471,04
Total de Vencimentos	5.940,00	Total de Descontos	471,04	Total Líquido	5.468,96

BASES DE CÁLCULO			
BASE DE INSS - FUNCIONÁRIO	5.940,00	BASE DE CÁLCULO DE IRRF	5.940,00
BASE INSS EMPRESA	5.940,00	BASE INSS SUSPENSA	0,00
BASE DE CÁLCULO DE FGTS	5.940,00		

TRIBUTOS			
VALOR DE INSS - FUNCIONÁRIOS	471,04	VALOR DO FGTS	475,18
VALOR DE INSS - FPAS	1.188,00	VALOR DE IRRF	0,00
VALOR DE INSS - RAT	121,46		
VALOR DE INSS - TERCEIROS	344,52		
DEDUÇÃO - SALÁRIO FAMÍLIA	0,00		
DEDUÇÃO - SALÁRIO MATERNIDADE	0,00		

DEMONSTRATIVO FGTS RESCISÓRIO			
VALOR FGTS SEM 13º	0,00	BASE FGTS SEM 13º	0,00
VALOR FGTS DO 13º	0,00	BASE FGTS DO 13º	0,00
VALOR FGTS MÉS	0,00	BASE FGTS MÉS	0,00
VALOR FGTS MÉS ANTERIOR	0,00	BASE FGTS MÉS ANTERIOR	0,00
		MULTA RESCISÓRIA	0,00

TOTAL DE FUNCIONARIOS		
	ATIVOS	003
	AFASTADOS	000
	DEMITIDOS	000

Situação: Geral

Relação do Pagamento Mensal

Mês/Ano: 10/2024

TOTAL TOMADOR: 086 - REF E AMP UNID MISTA N SENHORA BOM PARTO

CNPJ/CEI: 900162613378

**BASES DE CÁLCULO FUNCIONÁRIOS**

BASE DE INSS - FUNCIONÁRIO	5.940,00	BASE DE CÁLCULO DE IRRF	5.940,00
BASE INSS EMPRESA	5.940,00	BASE INSS SUSPENSA	0,00
BASE TERCEIROS	5.940,00		
BASE RAT	5.940,00	BASE DE CÁLCULO DE FGTS	5.940,00

**BASES DE CÁLCULO DIRETORES**

BASE DE INSS	0,00	BASE DE CÁLCULO DE IRRF	0,00
BASE DE CÁLCULO DE FGTS	0,00	DEDUÇÃO DE IRRF	0,00
		BASE INSS SUSPENSA	0,00

**BASES DE CÁLCULO AUTÔNOMOS**

BASE DE INSS - AUTÔNOMO	0,00	BASE DE CÁLCULO DE IRRF	0,00
-------------------------	------	-------------------------	------

**TRIBUTOS**

VALOR DE INSS - DESCONTADO	471,04	VALOR DO FGTS	475,18
VALOR DE INSS - FPAS	1.188,00	VALOR DE IRRF - FUNCIONÁRIOS	0,00
VALOR DE INSS - RAT	121,46	VALOR DE IRRF - DIRETORES	0,00
VALOR DE PIS	0,00	VALOR DE IRRF - AUTÔNOMOS	0,00
DEDUÇÃO - SALÁRIO MATERNIDADE	0,00	DEDUÇÃO - SALÁRIO FAMÍLIA	0,00
		VALOR DE INSS - TERCEIROS	344,52

**TOTAIS**

NÚMERO DE FUNCIONÁRIOS DEMITIDOS	000	TOTAL DE VENCIMENTOS	5.940,00
NÚMERO DE FUNCIONÁRIOS ATIVOS	003	TOTAL DE DESCONTOS	471,04
NÚMERO DE FUNCIONÁRIOS AFASTADOS	000	TOTAL LÍQUIDO	5.468,96
NÚMERO DE DIRETORES	000		
NÚMERO DE AUTÔNOMOS	000		







Situação: Geral Relação do Pagamento Mensal Mês/Ano: 10/2024

TOMADOR: 092 - REFOR AMPLIA CRECHE MUN PROF JOSE L LIMA CNPJ/CEI: 900193865470

Funcionário: 28 - CARLOS ANDRE ALVES DA SILVA		Adm: 28/04/2021		Função: PEDREIRO	
Vencimentos	Referência	Valor	Descontos	Referência	Valor
00001 SALARIO NORMAL		2.158,20	00080 DESCONTO INSS		173,05
Salário Base:	2.158,20	Base de INSS Funcionário:	2.158,20	Base de INSS Suspensa:	0,00
Base Bruta de IRRF:	2.158,20	Base INSS Empresa:	2.158,20	Horas Semanais:	44
Dedução de IRRF (02 depend.):	173,05	Base Terceiros:	2.158,20	Base de FGTS:	2.158,20
Base Líquida de IRRF:	1.985,15	Base RAT:	2.158,20	Valor do FGTS:	172,65
Total de Vencimentos:	2.158,20	Total de Descontos:	173,05	Líquido a Receber:	1.985,15

Funcionário: 87 - JOSE EDIO DA SILVA		Adm: 25/06/2024		Função: SERVENTE DE OBRA	
Vencimentos	Referência	Valor	Descontos	Referência	Valor
00001 SALARIO NORMAL		1.623,60	00080 DESCONTO INSS		124,94
Salário Base:	1.623,60	Base de INSS Funcionário:	1.623,60	Base de INSS Suspensa:	0,00
Base Bruta de IRRF:	1.623,60	Base INSS Empresa:	1.623,60	Horas Semanais:	44
Dedução de IRRF (00 depend.):	124,94	Base Terceiros:	1.623,60	Base de FGTS:	1.623,60
Base Líquida de IRRF:	1.498,66	Base RAT:	1.623,60	Valor do FGTS:	129,88
Total de Vencimentos:	1.623,60	Total de Descontos:	124,94	Líquido a Receber:	1.498,66

Funcionário: 2 - JOSE LUCILDO DE LIMA		Adm: 14/05/2018		Função: ENCARREGADO	
Vencimentos	Referência	Valor	Descontos	Referência	Valor
00001 SALARIO NORMAL		2.346,80	00080 DESCONTO INSS		190,03
Salário Base:	2.346,80	Base de INSS Funcionário:	2.346,80	Base de INSS Suspensa:	0,00
Base Bruta de IRRF:	2.346,80	Base INSS Empresa:	2.346,80	Horas Semanais:	44
Dedução de IRRF (02 depend.):	190,03	Base Terceiros:	2.346,80	Base de FGTS:	2.346,80
Base Líquida de IRRF:	2.156,77	Base RAT:	2.346,80	Valor do FGTS:	187,74
Total de Vencimentos:	2.346,80	Total de Descontos:	190,03	Líquido a Receber:	2.156,77

TOTALIZAÇÃO DA FOLHA - TOTAL DOS FUNCIONARIOS

Vencimentos	Referência	Valor	Descontos	Referência	Valor
00001 SALARIO NORMAL	0,00	6.128,60	00080 DESCONTO INSS	0,00	488,02
Total de Vencimentos	6.128,60	Total de Descontos	488,02	Total Líquido	5.640,58

BASES DE CALCULO

BASE DE INSS - FUNCIONÁRIO	6.128,60	BASE DE CÁLCULO DE IRRF	6.128,60
BASE INSS EMPRESA	6.128,60	BASE INSS SUSPENSA	0,00
BASE DE CÁLCULO DE FGTS	6.128,60		

TRIBUTOS

VALOR DE INSS - FUNCIONÁRIOS	488,02	VALOR DO FGTS	490,27
VALOR DE INSS - FPAS	1.225,72	VALOR DE IRRF	0,00
VALOR DE INSS - RAT	183,84		
VALOR DE INSS - TERCEIROS	355,46		
REDUÇÃO - SALÁRIO FAMÍLIA	0,00		
REDUÇÃO - SALÁRIO MATERNIDADE	0,00		

DEMONSTRATIVO FGTS RESCISÓRIO

VALOR FGTS SEM 13º	0,00	BASE FGTS SEM 13º	0,00
VALOR FGTS DO 13º	0,00	BASE FGTS DO 13º	0,00
VALOR FGTS MÊS	0,00	BASE FGTS MÊS	0,00
VALOR FGTS MÊS ANTERIOR	0,00	BASE FGTS MÊS ANTERIOR	0,00
		MULTA RESCISÓRIA	0,00

TOTAL DE FUNCIONARIOS

	ATIVOS	003
	AFASTADOS	000
	DEMITIDOS	000

Situação: Geral Relação do Pagamento Mensal Mês/Ano: 10/2024

TOTAL TOMADOR: 092 - REFOR AMPLIA CRECHE MUN PROF JOSE L LIMA CNPJ/CEI: 900193865470

BASES DE CÁLCULO FUNCIONÁRIOS			
BASE DE INSS - FUNCIONÁRIO	6.128,60	BASE DE CÁLCULO DE IRRF	6.128,60
BASE INSS EMPRESA	6.128,60	BASE INSS SUSPENSA	0,00
BASE TERCEIROS	6.128,60		
BASE RAT	6.128,60		
		BASE DE CÁLCULO DE FGTS	6.128,60

BASES DE CÁLCULO DIRETORES			
BASE DE INSS	0,00	BASE DE CÁLCULO DE IRRF	0,00
BASE DE CÁLCULO DE FGTS	0,00	DEDUÇÃO DE IRRF	0,00
		BASE INSS SUSPENSA	0,00

BASES DE CÁLCULO AUTÔNOMOS			
BASE DE INSS - AUTÔNOMO	0,00	BASE DE CÁLCULO DE IRRF	0,00

TRIBUTOS			
VALOR DE INSS - DESCONTADO	488,02	VALOR DO FGTS	490,27
VALOR DE INSS - FPAS	1.225,72	VALOR DE IRRF - FUNCIONÁRIOS	0,00
VALOR DE INSS - RAT	183,84	VALOR DE IRRF - DIRETORES	0,00
VALOR DE PIS	0,00	VALOR DE IRRF - AUTÔNOMOS	0,00
DEDUÇÃO - SALÁRIO MATERNIDADE	0,00	DEDUÇÃO - SALÁRIO FAMÍLIA	0,00
		VALOR DE INSS - TERCEIROS	355,46

TOTAIS			
NÚMERO DE FUNCIONÁRIOS DEMITIDOS	000	TOTAL DE VENCIMENTOS	6.128,60
NÚMERO DE FUNCIONÁRIOS ATIVOS	003	TOTAL DE DESCONTOS	488,02
NÚMERO DE FUNCIONÁRIOS AFASTADOS	000	TOTAL LÍQUIDO	5.640,58
NÚMERO DE DIRETORES	000		
NÚMERO DE AUTÔNOMOS	000		

Situação: Geral Relação do Pagamento Mensal Mês/Ano: 10/2024

TOMADOR: 093 - REFOR BANHEIRO PUBLICO NO MUN LAGOA DOS CNPJ/CEI: 900201782770

Funcionário: 83 - FABIO BEZERRA DA SILVA		Adm: 01/02/2024		Função: SERVENTE DE OBRA	
Vencimentos	Referência	Valor	Descontos	Referência	Valor
00001 SALARIO NORMAL		1.623,60	00080 DESCONTO INSS		124,94
00020 SALARIO FAMILIA		62,04			
Salário Base:	1.623,60	Base de INSS Funcionário:	1.623,60	Base de INSS Suspensa:	0,00
Base Bruta de IRRF:	1.623,60	Base INSS Empresa:	1.623,60	Horas Semanais:	44
Dedução de IRRF (01 depend.):	124,94	Base Terceiros:	1.623,60	Base de FGTS:	1.623,60
Base Líquida de IRRF:	1.498,66	Base RAT:	1.623,60	Valor do FGTS:	129,88
Total de Vencimentos:	1.685,64	Total de Descontos:	124,94	Líquido a Receber:	1.560,70

Funcionário: 85 - FERNANDO CAMPOS DA SILVA		Adm: 01/03/2024		Função: PEDREIRO	
Vencimentos	Referência	Valor	Descontos	Referência	Valor
00001 SALARIO NORMAL		2.158,20	00080 DESCONTO INSS		173,05
Salário Base:	2.158,20	Base de INSS Funcionário:	2.158,20	Base de INSS Suspensa:	0,00
Base Bruta de IRRF:	2.158,20	Base INSS Empresa:	2.158,20	Horas Semanais:	44
Dedução de IRRF (01 depend.):	173,05	Base Terceiros:	2.158,20	Base de FGTS:	2.158,20
Base Líquida de IRRF:	1.985,15	Base RAT:	2.158,20	Valor do FGTS:	172,65
Total de Vencimentos:	2.158,20	Total de Descontos:	173,05	Líquido a Receber:	1.985,15

TOTALIZAÇÃO DA FOLHA - TOTAL DOS FUNCIONÁRIOS					
Vencimentos	Referência	Valor	Descontos	Referência	Valor
00001 SALARIO NORMAL	0,00	3.781,80	00080 DESCONTO INSS	0,00	297,99
00020 SALARIO FAMILIA	0,00	62,04			
<b>Total de Vencimentos</b>	<b>3.843,84</b>	<b>Total de Descontos</b>	<b>297,99</b>	<b>Total Líquido</b>	<b>3.545,85</b>

BASES DE CÁLCULO				
BASE DE INSS - FUNCIONÁRIO		3.781,80	BASE DE CÁLCULO DE IRRF	3.781,80
BASE INSS EMPRESA		3.781,80	BASE INSS SUSPENSA	0,00
BASE DE CÁLCULO DE FGTS		3.781,80		

TRIBUTOS				
VALOR DE INSS - FUNCIONÁRIOS		297,99	VALOR DO FGTS	302,53
VALOR DE INSS - FPAS		756,36	VALOR DE IRRF	0,00
VALOR DE INSS - RAT		113,44		
VALOR DE INSS - TERCEIROS		219,33		
DEDUÇÃO - SALÁRIO FAMÍLIA		62,04		
DEDUÇÃO - SALÁRIO MATERNIDADE		0,00		

DEMONSTRATIVO FGTS RESCISÓRIO				
VALOR FGTS SEM 13º		0,00	BASE FGTS SEM 13º	0,00
VALOR FGTS DO 13º		0,00	BASE FGTS DO 13º	0,00
VALOR FGTS MÊS		0,00	BASE FGTS MÊS	0,00
VALOR FGTS MÊS ANTERIOR		0,00	BASE FGTS MÊS ANTERIOR	0,00
			MULTA RESCISÓRIA	0,00

TOTAL DE FUNCIONÁRIOS	
ATIVOS	002
AFASTADOS	000
DEMITIDOS	000



Situação: Geral Relação do Pagamento Mensal Mês/Ano: 10/2024

TOMADOR: 094 - CONSTRUÇÃO DE UMA NOVA UNIDADE ESCOLAR CNPJ/CEI: 900203440372

Funcionário: 81 - JOSE CARLOS MARTINS DOS SANTOS			Adm: 26/06/2023		Função: PEDREIRO	
Vencimentos	Referência	Valor	Descontos	Referência	Valor	
00001 SALARIO NORMAL		2.158,20	00080 DESCONTO INSS		173,05	
Salário Base:	2.158,20	Base de INSS Funcionário:	2.158,20	Base de INSS Suspensa:	0,00	
Base Bruta de IRRF:	2.158,20	Base INSS Empresa:	2.158,20	Horas Semanais:	44	
Dedução de IRRF (00 depend.):	173,05	Base Terceiros:	2.158,20	Base de FGTS:	2.158,20	
Base Líquida de IRRF:	1.985,15	Base RAT:	2.158,20	Valor do FGTS:	172,65	
Total de Vencimentos:	2.158,20	Total de Descontos:	173,05	Líquido a Receber:	1.985,15	

Funcionário: 33 - ROBSON JOAQUIM DA SILVA			Adm: 28/04/2021		Função: ENCARREGADO	
Vencimentos	Referência	Valor	Descontos	Referência	Valor	
00001 SALARIO NORMAL		2.271,10	00080 OESCONTO INSS		192,30	
00121 FERIAS NORMAIS		75,70	00129 LIQUIOO FERIAS NORMAIS		93,37	
00128 ADICIONAL 1/3 S/FERIAS		25,23				
09107 OEDUCAO INSS EM IRRF FERIAS		9,13				
Salário Base:	2.346,80	Base de INSS Funcionário:	2.372,03	Base de INSS Suspensa:	0,00	
Base Bruta de IRRF:	2.271,10	Base INSS Empresa:	2.372,03	Horas Semanais:	44	
Dedução de IRRF (00 depend.):	183,17	Base Terceiros:	2.372,03	Base de FGTS:	2.372,03	
Base Líquida de IRRF:	2.087,93	Base RAT:	2.372,03	Valor do FGTS:	189,76	
Total de Vencimentos:	2.372,03	Total de Descontos:	285,67	Líquido a Receber:	2.086,36	

Funcionário: 11 - ROMILDO JOSE DA SILVA			Adm: 25/01/2019		Função: SERVENTE DE OBRA	
Vencimentos	Referência	Valor	Descontos	Referência	Valor	
00001 SALARIO NORMAL		1.623,60	00080 OESCONTO INSS		124,94	
Salário Base:	1.623,60	Base de INSS Funcionário:	1.623,60	Base de INSS Suspensa:	0,00	
Base Bruta de IRRF:	1.623,60	Base INSS Empresa:	1.623,60	Horas Semanais:	44	
Dedução de IRRF (00 depend.):	124,94	Base Terceiros:	1.623,60	Base de FGTS:	1.623,60	
Base Líquida de IRRF:	1.498,66	Base RAT:	1.623,60	Valor do FGTS:	129,88	
Total de Vencimentos:	1.623,60	Total de Descontos:	124,94	Líquido a Receber:	1.498,66	

TOTALIZAÇÃO DA FOLHA - TOTAL DOS FUNCIONARIOS					
Vencimentos	Referência	Valor	Descontos	Referência	Valor
00001 SALARIO NORMAL	0,00	6.052,90	00080 DESCONTO INSS	0,00	490,29
00121 FERIAS NORMAIS	0,00	75,70	00129 LIQUIDO FERIAS NORMAIS	0,00	93,37
00128 ADICIONAL 1/3 S/FERIAS	0,00	25,23			
99107 DEDUCAO INSS EM IRRF FERIAS	0,00	9,13			
<b>Total de Vencimentos</b>	<b>6.153,83</b>	<b>Total de Descontos</b>	<b>583,66</b>	<b>Total Líquido</b>	<b>5.570,17</b>

BASES DE CALCULO			
BASE DE INSS - FUNCIONÁRIO	6.153,83	BASE DE CÁLCULO DE IRRF	6.052,90
BASE INSS EMPRESA	6.153,83	BASE INSS SUSPENSA	0,00
BASE DE CÁLCULO DE FGTS	6.153,83		

TRIBUTOS			
VALOR DE INSS - FUNCIONÁRIOS	490,29	VALOR DO FGTS	492,29
VALOR DE INSS - FPAS	1.230,76	VALOR DE IRRF	0,00
VALOR DE INSS - RAT	184,60		
VALOR DE INSS - TERCEIROS	356,93		
DEDUÇÃO - SALÁRIO FAMÍLIA	0,00		
DEDUÇÃO - SALÁRIO MATERNIDADE	0,00		

DEMONSTRATIVO FGTS RESCISÓRIO			
VALOR FGTS SEM 13º	0,00	BASE FGTS SEM 13º	0,00
VALOR FGTS DO 13º	0,00	BASE FGTS OO 13º	0,00
VALOR FGTS MÊS	0,00	BASE FGTS MÊS	0,00
VALOR FGTS MÊS ANTERIOR	0,00	BASE FGTS MÊS ANTERIOR	0,00
		MULTA RESCISÓRIA	0,00

TOTAL DE FUNCIONARIOS	
ATIVOS	003
AFASTADOS	000
DEMITIDOS	000

Situação: Geral

Relação do Pagamento Mensal

Mês/Ano: 10/2024

TOTAL TOMADOR: 094 - CONSTRUÇÃO DE UMA NOVA UNIDADE ESCOLAR

CNPJ/CEI: 900203440372

BASES DE CÁLCULO FUNCIONÁRIOS			
BASE DE INSS - FUNCIONÁRIO	6.153,83	BASE DE CÁLCULO DE IRRF	6.052,90
BASE INSS EMPRESA	6.153,83	BASE INSS SUSPENSA	0,00
BASE TERCEIROS	6.153,83		
BASE RAT	6.153,83	BASE DE CÁLCULO DE FGTS	6.153,83
BASES DE CÁLCULO DIRETORES			
BASE DE INSS	0,00	BASE DE CÁLCULO DE IRRF	0,00
BASE DE CÁLCULO DE FGTS	0,00	DEDUÇÃO DE IRRF	0,00
		BASE INSS SUSPENSA	0,00
BASES DE CÁLCULO AUTÔNOMOS			
BASE DE INSS - AUTÔNOMO	0,00	BASE DE CÁLCULO DE IRRF	0,00
TRIBUTOS			
VALOR DE INSS - DESCONTADO	490,29	VALOR DO FGTS	492,29
VALOR DE INSS - FPAS	1.230,76	VALOR DE IRRF - FUNCIONÁRIOS	0,00
VALOR DE INSS - RAT	184,60	VALOR DE IRRF - DIRETORES	0,00
VALOR DE PIS	0,00	VALOR DE IRRF - AUTÔNOMOS	0,00
DEDUÇÃO - SALÁRIO MATERNIDADE	0,00	DEDUÇÃO - SALÁRIO FAMÍLIA	0,00
		VALOR DE INSS - TERCEIROS	356,93
TOTAIS			
NÚMERO DE FUNCIONÁRIOS DEMITIDOS	000	TOTAL DE VENCIMENTOS	6.153,83
NÚMERO DE FUNCIONÁRIOS ATIVOS	003	TOTAL DE DESCONTOS	583,66
NÚMERO DE FUNCIONÁRIOS AFASTADOS	000	TOTAL LÍQUIDO	5.570,17
NÚMERO DE DIRETORES	000		
NÚMERO DE AUTÔNOMOS	000		

Situação: Geral Relação do Pagamento Mensal Mês/Ano: 10/2024

TOMADOR: 095 - CONST DE UMA PRAÇA NAS MARGENS DA PE 103 CNPJ/CEI: 900204215171

Funcionário: 64 - ALISON ALVES DOS SANTOS		Adm: 25/01/2022		Função: PINTOR	
Vencimentos	Referência	Valor	Descontos	Referência	Valor
00001 SALARIO NORMAL		2.158,20	00080 DESCONTO INSS		173,05
Salário Base:	2.158,20	Base de INSS Funcionário:	2.158,20	Base de INSS Suspensa:	0,00
Base Bruta de IRRF:	2.158,20	Base INSS Empresa:	2.158,20	Horas Semanais:	44
Dedução de IRRF (01 depend.):	173,05	Base Terceiros:	2.158,20	Base de FGTS:	2.158,20
Base Líquida de IRRF:	1.985,15	Base RAT:	2.158,20	Valor do FGTS:	172,65
Total de Vencimentos:	2.158,20	Total de Descontos:	173,05	Líquido a Receber:	1.985,15

Funcionário: 80 - CICERO TEIXEIRA DA SILVA		Adm: 01/11/2022		Função: SERVENTE DE OBRA	
Vencimentos	Referência	Valor	Descontos	Referência	Valor
00001 SALARIO NORMAL		1.623,60	00080 DESCONTO INSS		124,94
Salário Base:	1.623,60	Base de INSS Funcionário:	1.623,60	Base de INSS Suspensa:	0,00
Base Bruta de IRRF:	1.623,60	Base INSS Empresa:	1.623,60	Horas Semanais:	44
Dedução de IRRF (00 depend.):	124,94	Base Terceiros:	1.623,60	Base de FGTS:	1.623,60
Base Líquida de IRRF:	1.498,66	Base RAT:	1.623,60	Valor do FGTS:	129,88
Total de Vencimentos:	1.623,60	Total de Descontos:	124,94	Líquido a Receber:	1.498,66

Funcionário: 29 - JOSIVALDO LUIZ DA SILVA		Adm: 28/04/2021		Função: ELETRICISTA	
Vencimentos	Referência	Valor	Descontos	Referência	Valor
00001 SALARIO NORMAL		2.158,20	00080 DESCONTO INSS		173,05
Salário Base:	2.158,20	Base de INSS Funcionário:	2.158,20	Base de INSS Suspensa:	0,00
Base Bruta de IRRF:	2.158,20	Base INSS Empresa:	2.158,20	Horas Semanais:	44
Dedução de IRRF (00 depend.):	173,05	Base Terceiros:	2.158,20	Base de FGTS:	2.158,20
Base Líquida de IRRF:	1.985,15	Base RAT:	2.158,20	Valor do FGTS:	172,65
Total de Vencimentos:	2.158,20	Total de Descontos:	173,05	Líquido a Receber:	1.985,15

TOTALIZAÇÃO DA FOLHA - TOTAL DOS FUNCIONÁRIOS					
Vencimentos	Referência	Valor	Descontos	Referência	Valor
00001 SALARIO NORMAL	0,00	5.940,00	00080 DESCONTO INSS	0,00	471,04
<b>Total de Vencimentos</b>	<b>5.940,00</b>	<b>Total de Descontos</b>	<b>471,04</b>	<b>Total Líquido</b>	<b>5.468,96</b>

BASES DE CÁLCULO			
BASE DE INSS - FUNCIONÁRIO	5.940,00	BASE DE CÁLCULO DE IRRF	5.940,00
BASE INSS EMPRESA	5.940,00	BASE INSS SUSPENSA	0,00
BASE DE CÁLCULO DE FGTS	5.940,00		

TRIBUTOS			
VALOR DE INSS - FUNCIONÁRIOS	471,04	VALOR DO FGTS	475,18
VALOR DE INSS - FPAS	1.188,00	VALOR DE IRRF	0,00
VALOR DE INSS - RAT	178,18		
VALOR DE INSS - TERCEIROS	344,53		
DEDUÇÃO - SALÁRIO FAMÍLIA	0,00		
DEDUÇÃO - SALÁRIO MATERNIDADE	0,00		

DEMONSTRATIVO FGTS RESCISÓRIO			
VALOR FGTS SEM 13º	0,00	BASE FGTS SEM 13º	0,00
VALOR FGTS DO 13º	0,00	BASE FGTS DO 13º	0,00
VALOR FGTS MÊS	0,00	BASE FGTS MÊS	0,00
VALOR FGTS MÊS ANTERIOR	0,00	BASE FGTS MÊS ANTERIOR	0,00
		MULTA RESCISÓRIA	0,00

TOTAL DE FUNCIONÁRIOS	
ATIVOS	003
AFASTADOS	000
DEMITIDOS	000





Situação: Geral Relação do Pagamento Mensal Mês/Ano: 10/2024

TOTAL TOMADOR: 085 - CONST DE UMA PRAÇA NAS MARGENS DA PE 103 CNPJ/CEI: 900204215171

BASES DE CÁLCULO FUNCIONÁRIOS			
BASE DE INSS - FUNCIONÁRIO	5.940,00	BASE DE CÁLCULO DE IRRF	5.940,00
BASE INSS EMPRESA	5.940,00	BASE INSS SUSPENSA	0,00
BASE TERCEIROS	5.940,00		
BASE RAT	5.940,00	BASE DE CÁLCULO DE FGTS	5.940,00
BASES DE CÁLCULO DIRETORES			
BASE DE INSS	6.433,57	BASE DE CÁLCULO DE IRRF	6.433,57
BASE DE CÁLCULO DE FGTS	0,00	DEDUÇÃO DE IRRF	707,69
		BASE INSS SUSPENSA	0,00
BASES DE CÁLCULO AUTÔNOMOS			
BASE DE INSS - AUTÔNOMO	0,00	BASE DE CÁLCULO DE IRRF	0,00
TRIBUTOS			
VALOR DE INSS - DESCONTADO	471,04	VALOR DO FGTS	475,18
VALOR DE INSS - FPAS	1.188,00	VALOR DE IRRF - FUNCIONÁRIOS	0,00
VALOR DE INSS - RAT	178,18	VALOR DE IRRF - DIRETORES	678,62
VALOR DE PIS	0,00	VALOR DE IRRF - AUTÔNOMOS	0,00
DEDUÇÃO - SALÁRIO MATERNIDADE	0,00	DEDUÇÃO - SALÁRIO FAMÍLIA	0,00
		VALOR DE INSS - TERCEIROS	344,53
TOTAIS			
NÚMERO DE FUNCIONÁRIOS DEMITIDOS	000	TOTAL DE VENCIMENTOS	12.373,57
NÚMERO DE FUNCIONÁRIOS ATIVOS	003	TOTAL DE DESCONTOS	1.857,35
NÚMERO DE FUNCIONÁRIOS AFASTADOS	000	TOTAL LÍQUIDO	10.516,22
NÚMERO DE DIRETORES	001		
NÚMERO DE AUTÔNOMOS	000		

Situação: Geral Relação do Pagamento Mensal Mês/Ano: 10/2024

TOMADOR: 097 - H E CONSTRUTORA E ESTRUTURAS LTDA

CNPJ/CEI: 900208609079

Funcionário: 84 - GILSON ESTACIO SILVA DOS SANTOS			Adm: 01/03/2024		Função: SERVENTE DE OBRA	
<b>Vencimentos</b>	<b>Referência</b>	<b>Valor</b>	<b>Descontos</b>	<b>Referência</b>	<b>Valor</b>	
00001 SALARIO NORMAL		1.623,60	00080 DESCONTO INSS		124,94	
00020 SALARIO FAMILIA		124,08				
Salário Base:	1.623,60	Base de INSS Funcionário:	1.623,60	Base de INSS Suspensa:		0,00
Base Bruta de IRRF:	1.623,60	Base INSS Empresa:	1.623,60	Horas Semanais:		44
Dedução de IRRF (02 depend.):	124,94	Base Terceiros:	1.623,60	Base de FGTS:		1.623,60
Base Líquida de IRRF:	1.498,66	Base RAT:	1.623,60	Valor do FGTS:		129,88
Total de Vencimentos:	1.747,68	Total de Descontos:	124,94	Líquido a Receber:		1.622,74

Funcionário: 86 - SIVONALDO MANOEL DOS SANTOS			Adm: 01/03/2024		Função: SERVENTE DE OBRA	
<b>Vencimentos</b>	<b>Referência</b>	<b>Valor</b>	<b>Descontos</b>	<b>Referência</b>	<b>Valor</b>	
00001 SALARIO NORMAL		1.623,60	00080 DESCONTO INSS		124,94	
00020 SALARIO FAMILIA		124,08				
Salário Base:	1.623,60	Base de INSS Funcionário:	1.623,60	Base de INSS Suspensa:		0,00
Base Bruta de IRRF:	1.623,60	Base INSS Empresa:	1.623,60	Horas Semanais:		44
Dedução de IRRF (02 depend.):	124,94	Base Terceiros:	1.623,60	Base de FGTS:		1.623,60
Base Líquida de IRRF:	1.498,66	Base RAT:	1.623,60	Valor do FGTS:		129,88
Total de Vencimentos:	1.747,68	Total de Descontos:	124,94	Líquido a Receber:		1.622,74

TOTALIZAÇÃO DA FOLHA - TOTAL DDS FUNCIONÁRIOS					
<b>Vencimentos</b>	<b>Referência</b>	<b>Valor</b>	<b>Descontos</b>	<b>Referência</b>	<b>Valor</b>
00001 SALARIO NORMAL	0,00	3.247,20	00080 DESCONTO INSS	0,00	249,88
00020 SALARIO FAMILIA	0,00	248,16			
<b>Total de Vencimentos</b>	<b>3.495,36</b>	<b>Total de Descontos</b>	<b>249,88</b>	<b>Total Líquido</b>	<b>3.245,48</b>

BASES DE CÁLCULO				
BASE DE INSS - FUNCIONÁRIO		3.247,20	BASE DE CÁLCULO DE IRRF	3.247,20
BASE INSS EMPRESA		3.247,20	BASE INSS SUSPENSA	0,00
BASE DE CÁLCULO DE FGTS		3.247,20		

TRIBUTOS				
VALOR DE INSS - FUNCIONÁRIOS		249,88	VALOR DO FGTS	259,76
VALOR DE INSS - FPAS		649,44	VALOR DE IRRF	0,00
VALOR DE INSS - RAT		97,40		
VALOR DE INSS - TERCEIROS		188,32		
DEDUÇÃO - SALÁRIO FAMÍLIA		248,16		
DEDUÇÃO - SALÁRIO MATERNIDADE		0,00		

DEMONSTRATIVO FGTS RESCISÓRIO				
VALOR FGTS SEM 13º		0,00	BASE FGTS SEM 13º	0,00
VALOR FGTS DO 13º		0,00	BASE FGTS DO 13º	0,00
VALOR FGTS MÊS		0,00	BASE FGTS MÊS	0,00
VALOR FGTS MÊS ANTERIOR		0,00	BASE FGTS MÊS ANTERIOR	0,00
			MULTA RESCISÓRIA	0,00

TOTAL DE FUNCIONÁRIOS		
	ATIVOS	002
	AFASTADOS	000
	DEMITIDOS	000



Situação: Geral Relação do Pagamento Mensal Mês/Ano: 10/2024

TOTAL EMPRESA: 00433 - H E CONSTRUTORA E ESTRUTURAS LTDA

BASES DE CÁLCULO FUNCIONÁRIOS			
BASE DE INSS - FUNCIONÁRIO	34.973,23	BASE DE CÁLCULO DE IRRF	34.872,30
BASE INSS EMPRESA	34.973,23	BASE INSS SUSPENSA	0,00
BASE TERCEIROS	34.973,23		
BASE RAT	34.973,23		
		BASE DE CÁLCULO DE FGTS	34.973,23

BASES DE CÁLCULO DIRETORES			
BASE DE INSS	6.433,57	BASE DE CÁLCULO DE IRRF	6.433,57
BASE DE CÁLCULO DE FGTS	0,00	DEDUÇÃO DE IRRF	707,69
		BASE INSS SUSPENSA	0,00

BASES DE CÁLCULO AUTÔNOMOS			
BASE DE INSS - AUTÔNOMO	0,00	BASE DE CÁLCULO DE IRRF	0,00

TRIBUTOS			
VALOR DE INSS - DESCONTADO	2.766,25	VALOR DO FGTS	2.797,74
VALOR DE INSS - FPAS	6.994,64	VALOR DE IRRF - FUNCIONÁRIOS	0,00
VALOR DE INSS - RAT	935,64	VALOR DE IRRF - DIRETORES	678,62
VALOR DE PIS	0,00	VALOR DE IRRF - AUTÔNOMOS	0,00
DEDUÇÃO - SALÁRIO MATERNIDADE	0,00	DEDUÇÃO - SALÁRIO FAMÍLIA	310,20
		VALOR DE INSS - TERCEIROS	2.028,42

TOTAIS			
NÚMERO DE FUNCIONÁRIOS DEMITIDOS	000	TOTAL DE VENCIMENTOS	41.717,00
NÚMERO DE FUNCIONÁRIOS ATIVOS	018	TOTAL DE DESCONTOS	4.245,93
NÚMERO DE FUNCIONÁRIOS AFASTADOS	000	TOTAL LÍQUIDO	37.471,07
NÚMERO DE DIRETORES	001		
NÚMERO DE AUTÔNOMOS	000		



# FGTS

Digital

## GFD - Guia do FGTS Digital

CPF/CNPJ do Empregador  
27.603.095

Nome/Razão Social do Empregador  
H E CONSTRUTORA E ESTRUTURAS LTDA

Núm. de Pág.  
1

Identificador  
0124101132772305-9

Tag  
27603095 09/2024 MENSAL

Pagar este documento até

**18/10/2024**  
às 21:59:59 (Brasília)

Observações

Valor a recolher

**2.856,21**

### Composição do Documento

Competência	Quantidade Trabalhadores	FGTS Mensal	FGTS Rescisório	Indenização Compensatória	Encargos FGTS	Total
09/2024	18	2.856,21	0,00	0,00	0,00	2.856,21
<b>Total Geral:</b>		<b>2.856,21</b>	<b>0,00</b>	<b>0,00</b>	<b>0,00</b>	<b>2.856,21</b>

Data de geração da Guia: 11/10/2024 às 09:28:07 - Página 1/1

O detalhamento da guia pode ser consultado através do endereço <https://fgtsdigital.sistema.gov.br>



MINISTÉRIO DO  
TRABALHO  
E EMPREGO



PIX Copia e Cota:

0002010107122690014br.gov.br:pix-qrcode.caixa.gov.br/api/v2/cotv/134001e1575b4c2f96d784e11ae73e6

Payload Location:

pix-qrcode.caixa.gov.br/api/v2/cotv/134001e1575b4c2f96d784e11ae73e6

SISBB - SISTEMA DE INFORMACOES BANCO DO BRASIL  
18/10/2024 - AUTOATENDIMENTO - 10.24.53  
1710801710 0001

Comprovante Pix

CLIENTE: H C E EIRELI  
AGENCIA: 1710-8 CONTA: 16.210-8

=====  
PAGAMENTO VIA QR CODE

-----  
ID: E0000000020241018132439140987055  
CNPJ DO PAGADOR: 27.603.095/0001-94  
VALOR: R\$678,62  
TARIFA: R\$0,00  
DATA: 18/10/2024 - 10:24:45  
NOME DA COBRANCA: Solicitacao Pix  
COD PRODUTO: 07162428866276200044813693  
DEVEDOR: H E CONSTRUTORA E ESTRUTURAS LTDA  
CNPJ DO DEVEDOR: 27.\*\*\*.\*\*\*/\*-94  
-----

PAGO PARA: Receita Federal  
CNPJ: 394.460/0058-87  
INSTITUICAO: 00000000 BCO DO BRASIL S.A.  
-----

Esta transação pode ser tarifada em até 0,99%,  
com valor máximo de R\$10,00. O valor definitivo  
poderá ser consultado no BBDPJ.  
-----

Notificacao enviada em: 18/10/2024 - 10:24:45  
=====

DOCUMENTO: 101808  
AUTENTICACAO SISBB: 5.070.874.142.B6D.885  
=====

Central de Atendimento BB  
4004 0001  
Consultas, informacoes e servicos transacionais.

SAC BB  
0800 729 0722  
Informacoes, reclamacoes, cancelamento de produ-  
tos e servicos.

Ouvidoria  
0800 729 5678  
Reclamacoes nao solucionadas nos canais  
habituais agencia, SAC e Demais canais de  
atendimento.

Atendimento a deficientes auditivos ou fala  
0800 729 0088  
Informacoes, reclamacoes, cancelamento de cartao  
e outros produtos e servicos de Ouvidoria.

**MINISTÉRIO DA FAZENDA**  
**SECRETARIA ESPECIAL DA RECEITA FEDERAL DO BRASIL**  
**Recibo de Entrega da Declaração de Débitos e Créditos Tributários Federais Previdenciários - DCTFWeb**

<b>CNPJ/CPF</b>	27.603.095/0001-94
<b>Nome</b>	H E CONSTRUTORA E ESTRUTURAS LTDA
<b>Período de apuração</b>	09/2024
<b>Declaração Retificadora</b>	Sim
<b>Identificação da apuração de débitos</b>	86855388 / Reinf CP 28356176201 / eSocial

**Totalização dos tributos apurados no período**

Tributos	Débitos Apurados	Saldo a Pagar
<b>Contribuição Previdenciária Segurados</b>	R\$ 3.552,81	R\$ 0,00
<b>Contribuição Previdenciária Patronal</b>	R\$ 9.498,65	R\$ 0,00
<b>Contribuição para Outras Entidades e Fundos</b>	R\$ 2.070,77	R\$ 0,00
<b>IRRF</b>	R\$ 678,62	R\$ 678,62
<b>COFINS</b>	R\$ 0,00	R\$ 0,00
<b>PIS</b>	R\$ 0,00	R\$ 0,00
<b>CSRF</b>	R\$ 0,00	R\$ 0,00
<b>COSIRF</b>	R\$ 0,00	R\$ 0,00
<b>TOTAL</b>	<b>R\$ 15.800,85</b>	<b>R\$ 678,62</b>

O presente Recibo de Entrega da DCTFWeb contém a transcrição da Ficha Resumo da referida declaração, que constitui confissão de dívida, de forma irretroatável, dos tributos declarados. Fica o declarante ciente de que os tributos declarados na DCTFWeb e não pagos serão enviados para inscrição em Dívida Ativa da União, conforme o disposto no parágrafo 2º do artigo 5º do Decreto-Lei nº 2.124, de 13 de junho de 1984, combinado com a Portaria MF nº 118, de 28 de junho de 1984, estando o declarante sujeito ainda a:

- 1) Sobre os tributos não pagos ou não recolhidos nos prazos legais incidirão multa e juros de mora, nos termos do art. 61 da Lei nº 9.430, de 27 de dezembro de 1996, combinado com o art. 35 da Lei nº 8.212, de 24 de julho de 1991;
- 2) inclusão no Cadastro Informativo de Créditos não Quitados do Setor Público Federal (CADIN), impedindo operações de crédito com recursos públicos, a concessão de incentivos fiscais e financeiros e a celebração de convênios e similares que envolvam desembolso de recursos públicos e respectivos aditamentos (Lei nº 10.522, de 19 de julho de 2002);
- 3) encaminhamento ao Ministério Público Federal de Representação Fiscal para Fins Penais nos casos que, em tese, tenha ocorrido crime contra a ordem tributária ou contra a previdência social, por deixar de recolher, no prazo legal, valor de tributo ou de contribuição social, descontado ou cobrado, na qualidade de sujeito passivo de obrigação e que deveria recolher aos cofres públicos (Lei nº 8.137, de 27 de dezembro de 1990 e Código Penal).

No caso de falta de apresentação ou de apresentação de declaração com incorreções ou omissões, o contribuinte ficará sujeito às multas previstas no artigo 32-A da Lei nº 8.212, de 1991, e no art. 7º da Lei nº 10.426, de 24 de abril de 2002.

Não surtirão efeitos as retificações de informações prestadas na DCTFWeb que pretendam excluir ou reduzir débitos:

- enviados para inscrição em Dívida Ativa da União, sejam eles saldos a pagar ou valores apurados em procedimento de auditoria interna;
- incluídos em parcelamento deferido;
- que tenham sido objeto de declaração de compensação não passível de retificação ou cancelamento.

Também não surtirão efeitos as retificações de débitos de tributos em relação aos quais o sujeito passivo tenha sido objeto de procedimento fiscal e/ou nos casos em que a apresentação da declaração ocorra após o prazo decadencial.

**Dados do Representante da Pessoa Jurídica**

<b>Nome</b>	JULYANE KASSIA DOS SANTOS LIMA
<b>CPF</b>	062.412.684-65
<b>Telefone</b>	-

**Recibo de Entrega da DCTFWeb**

<b>DCTFWeb recebida via Internet pelo Agente Receptor SERPRO em</b>	14/10/2024 11:30:02
<b>Nº do recibo de entrega</b>	0000050000272479999
<b>DCTFWeb transmitida com assinatura de certificado digital por</b>	019.629.954-37





# Documento de Arrecadação de Receitas Federais

GNPJ <b>27.603.095/0001-94</b>	Razão Social <b>H E CONSTRUTORA E ESTRUTURAS LTDA</b>		
Período de Apuração <b>Setembro/2024</b>	Data de Vencimento <b>18/10/2024</b>	Número do Documento <b>07.16.24288.6627620-0</b>	Pagar este documento até <b>18/10/2024</b>
Observações <b>Nº Recibo Declaração: 50000272479999</b>			Valor Total do Documento <b>678,62</b>

Composição do Documento de Arrecadação					
Código	Denominação	Principal	Multa	Juros	Total
0561	IRRF - RENDIMENTO DO TRABALHO ASSALARIA00	678,62			678,62
	07 IRRF - RD TRB ASSAL PAÍS/AUS ND EXT A SERV PAÍS				
	PA:09/2024 Vencimento:18/10/2024				
	Totais	678,62			678,62

## Documento de Arrecadação de Receitas Federais

85830000006 8	78620385242 9	92071624288 7	66276200930 4
---------------	---------------	---------------	---------------



CNPJ: 27.603.095/0001-94  
Número: 07.16.24288.6627620-0  
Pagar até: 18/10/2024  
Valor: 678.62



SISBB - SISTEMA DE INFORMACOES BANCO DO BRASIL  
18/10/2024 - AUTOATENDIMENTO - 10.23.41  
1710801710 0001

Comprovante Pix

CLIENTE: H C E EIRELI  
AGENCIA: 1710-8 CONTA: 16.210-8

=====  
PAGAMENTO VIA QR CODE

-----  
ID: E0000000020241018132321878287751  
CNPJ DO PAGADOR: 27.603.095/0001-94  
VALOR: R\$2.856,21  
TARIFA: R\$0,00  
DATA: 18/10/2024 - 10:23:30  
COD PRODUTO: 360ab447f450439eb67827ac518b4fb9  
DEVEDOR: H E CONSTRUTORA E ESTRUTURAS LTDA  
CNPJ DO DEVEDOR: 27.\*\*\*.\*\*\*/\*-94  
-----

PAGO PARA: Caixa Economica Federal  
CNPJ: 360.305/0001-04  
INSTITUICAO: 00360305 CAIXA ECONOMICA FEDERAL  
-----

Esta transação pode ser tarifada em até 0,99%,  
com valor máximo de R\$10,00. O valor definitivo  
poderá ser consultado no BBDPJ.

-----  
Notificacao enviada em: 18/10/2024 - 10:23:31  
=====

DOCUMENTO: 101807  
AUTENTICACAO SISBB: F.635.C42.B55.4F0.7A8  
=====

Central de Atendimento BB  
4004 0001  
Consultas, informacoes e servicos transacionais.

SAC BB  
0800 729 0722  
Informacoes, reclamacoes, cancelamento de produ-  
tos e servicos.

Ouvidoria  
0800 729 5678  
Reclamacoes nao solucionadas nos canais  
habituais agencia, SAC e Demais canais de  
atendimento.

Atendimento a deficientes auditivos ou fala  
0800 729 0088  
Informacoes, reclamacoes, cancelamento de cartao  
e outros produtos e servicos de Ouvidoria.



# REPÚBLICA FEDERATIVA DO BRASIL

## CADASTRO NACIONAL DA PESSOA JURÍDICA

NUMERO DE INSCRIÇÃO 27.603.095/0001-94 MATRIZ	<b>COMPROVANTE DE INSCRIÇÃO E DE SITUAÇÃO          CADASTRAL</b>	DATA DE ABERTURA 26/04/2017
---	--	--------------------------------

NOME EMPRESARIAL <b>H E CONSTRUTORA E ESTRUTURAS LTDA</b>
--

TÍTULO DO ESTABELECIMENTO (NOME DE FANTASIA) *****	PORTE <b>DEMAIS</b>
---	------------------------

CÓDIGO E DESCRIÇÃO DA ATIVIDADE ECONÔMICA PRINCIPAL <b>41.20-4-00 - Construção de edifícios</b>
--

CÓDIGO E DESCRIÇÃO DAS ATIVIDADES ECONÔMICAS SECUNDÁRIAS 01.61-0-01 - Serviço de pulverização e controle de pragas agrícolas 01.61-0-99 - Atividades de apoio à agricultura não especificadas anteriormente 38.11-4-00 - Coleta de resíduos não-perigosos 38.12-2-00 - Coleta de resíduos perigosos 42.11-1-01 - Construção de rodovias e ferrovias 42.13-8-00 - Obras de urbanização - ruas, praças e calçadas 42.21-9-01 - Construção de barragens e represas para geração de energia elétrica 42.92-8-01 - Montagem de estruturas metálicas 42.92-8-02 - Obras de montagem industrial 42.99-5-01 - Construção de instalações esportivas e recreativas 42.99-5-99 - Outras obras de engenharia civil não especificadas anteriormente 43.11-8-02 - Preparação de canteiro e limpeza de terreno 43.13-4-00 - Obras de terraplenagem 43.19-3-00 - Serviços de preparação do terreno não especificados anteriormente 43.21-5-00 - Instalação e manutenção elétrica 43.22-3-01 - Instalações hidráulicas, sanitárias e de gás 43.30-4-01 - Impermeabilização em obras de engenharia civil 43.30-4-02 - Instalação de portas, janelas, tetos, divisórias e armários embutidos de qualquer material 43.30-4-04 - Serviços de pintura de edifícios em geral 43.91-6-00 - Obras de fundações
---

CÓDIGO E DESCRIÇÃO DA NATUREZA JURÍDICA <b>206-2 - Sociedade Empresária Limitada</b>
---

LOGRADOURO <b>R GUSTAVO MONTEIRO DOS SANTOS</b>	NÚMERO <b>893</b>	COMPLEMENTO *****
--	----------------------	----------------------

CEP <b>55.665-000</b>	BAIRRO/DISTRITO <b>CENTRO</b>	MUNICÍPIO <b>CAMOCIM DE SAO FELIX</b>	UF <b>PE</b>
--------------------------	----------------------------------	--	-----------------

ENDEREÇO ELETRÔNICO <b>ANDREHVPONTES@BOL.COM.BR</b>	TELEFONE <b>(81) 9930-0436</b>
--	-----------------------------------

ENTE FEDERATIVO RESPONSÁVEL (EFR) *****
--

SITUAÇÃO CADASTRAL <b>ATIVA</b>	DATA DA SITUAÇÃO CADASTRAL <b>26/04/2017</b>
------------------------------------	---

MOTIVO DE SITUAÇÃO CADASTRAL
------------------------------

SITUAÇÃO ESPECIAL *****	DATA DA SITUAÇÃO ESPECIAL *****
----------------------------	------------------------------------

Aprovado pela Instrução Normativa RFB nº 2.119, de 06 de dezembro de 2022.

Emitido no dia 18/07/2024 às 09:51:33 (data e hora de Brasília).

Página: 1/2



# REPÚBLICA FEDERATIVA DO BRASIL

## CADASTRO NACIONAL DA PESSOA JURÍDICA

NÚMERO DE INSCRIÇÃO 27.603.095/0001-94 MATRIZ	COMPROVANTE DE INSCRIÇÃO E DE SITUAÇÃO CADASTRAL	DATA DE ABERTURA 26/04/2017
---	---	--------------------------------

NDME EMPRESARIAL H E CONSTRUTORA E ESTRUTURAS LTDA
---

CÓDIGO E DESCRIÇÃO DAS ATIVIDADES ECONÔMICAS SECUNDÁRIAS 43.99-1-03 - Obras de alvenaria 49.23-0-02 - Serviço de transporte de passageiros - locação de automóveis com motorista 49.24-8-00 - Transporte escolar 71.12-0-00 - Serviços de engenharia 77.32-2-01 - Aluguel de máquinas e equipamentos para construção sem operador, exceto andaimes 77.32-2-02 - Aluguel de andaimes 77.39-0-03 - Aluguel de palcos, coberturas e outras estruturas de uso temporário, exceto andaimes 77.39-0-99 - Aluguel de outras máquinas e equipamentos comerciais e industriais não especificados anteriormente, sem operador 78.10-8-00 - Seleção e agenciamento de mão-de-obra 81.21-4-00 - Limpeza em prédios e em domicílios 81.22-2-00 - Imunização e controle de pragas urbanas 81.29-0-00 - Atividades de limpeza não especificadas anteriormente 96.03-3-01 - Gestão e manutenção de cemitérios
--

CÓDIGO E DESCRIÇÃO DA NATUREZA JURÍDICA 206-2 - Sociedade Empresária Limitada
--

LOGRADOURO R GUSTAVO MONTEIRO DOS SANTOS	NÚMERO 893	COMPLEMENTO *****
---	---------------	----------------------

CEP 55.665-000	BAIRRO/DISTRITO CENTRO	MUNICÍPIO CAMOCIM DE SAO FELIX	UF PE
-------------------	---------------------------	-----------------------------------	----------

ENDEREÇO ELETRÔNICO ANDREHVPONTES@BOL.COM.BR	TELEFONE (81) 9930-0436
---	----------------------------

ENTE FEDERATIVO RESPONSÁVEL (EFR) *****
--

SITUAÇÃO CADASTRAL ATIVA	DATA DA SITUAÇÃO CADASTRAL 26/04/2017
-----------------------------	--

MOTIVO DE SITUAÇÃO CADASTRAL
------------------------------

SITUAÇÃO ESPECIAL *****	DATA DA SITUAÇÃO ESPECIAL *****
----------------------------	------------------------------------

Aprovado pela Instrução Normativa RFB nº 2.119, de 06 de dezembro de 2022.

Emitido no dia 18/07/2024 às 09:51:33 (data e hora de Brasília).

Página: 2/2



**MINISTÉRIO DA FAZENDA**  
**Secretaria da Receita Federal do Brasil**  
**Procuradoria-Geral da Fazenda Nacional**

**CERTIDÃO POSITIVA COM EFEITOS DE NEGATIVA DE DÉBITOS RELATIVOS AOS TRIBUTOS  
FEDERAIS E À DÍVIDA ATIVA DA UNIÃO**

**Nome: H E CONSTRUTORA E ESTRUTURAS LTDA**  
**CNPJ: 27.603.095/0001-94**

Ressalvado o direito de a Fazenda Nacional cobrar e inscrever quaisquer dívidas de responsabilidade do sujeito passivo acima identificado que vierem a ser apuradas, é certificado que:

1. constam débitos administrados pela Secretaria da Receita Federal do Brasil (RFB) com exigibilidade suspensa nos termos do art. 151 da Lei nº 5.172, de 25 de outubro de 1966 - Código Tributário Nacional (CTN), ou objeto de decisão judicial que determina sua desconsideração para fins de certificação da regularidade fiscal, ou ainda não vencidos; e
2. constam nos sistemas da Procuradoria-Geral da Fazenda Nacional (PGFN) débitos inscritos em Dívida Ativa da União (DAU) com exigibilidade suspensa nos termos do art. 151 do CTN, ou garantidos mediante bens ou direitos, ou com embargos da Fazenda Pública em processos de execução fiscal, ou objeto de decisão judicial que determina sua desconsideração para fins de certificação da regularidade fiscal.

Conforme disposto nos arts. 205 e 206 do CTN, este documento tem os mesmos efeitos da certidão negativa.

Esta certidão é válida para o estabelecimento matriz e suas filiais e, no caso de ente federativo, para todos os órgãos e fundos públicos da administração direta a ele vinculados. Refere-se à situação do sujeito passivo no âmbito da RFB e da PGFN e abrange inclusive as contribuições sociais previstas nas alíneas 'a' a 'd' do parágrafo único do art. 11 da Lei nº 8.212, de 24 de julho de 1991.

A aceitação desta certidão está condicionada à verificação de sua autenticidade na Internet, nos endereços <<http://rfb.gov.br>> ou <<http://www.pgfn.gov.br>>.

Certidão emitida gratuitamente com base na Portaria Conjunta RFB/PGFN nº 1.751, de 2/10/2014.

Emitida às 14:38:57 do dia 02/09/2024 <hora e data de Brasília>.

Válida até 01/03/2025.

Código de controle da certidão: **4F08.4D57.1AEA.A70A**

Qualquer rasura ou emenda invalidará este documento.



# PREFEITURA MUNICIPAL DE CAMOCIM DE SÃO FÉLIX

## SECRETARIA DE ADMINISTRAÇÃO E FINANÇAS

PROCURADORIA JUDICIAL DO MUNICÍPIO

Endereço: PRAÇA SAO FELIX, 29-CENTRO Telefone: (81) 3333-1156 CNPJ: 13.746.129/0001-24

### CERTIDÃO NEGATIVA DE DÉBITOS TRIBUTÁRIOS

CERTIFICO, em cumprimento ao despacho exarado no PROCESSO Nº \*\*/2024 e com base na legislação em vigor, que o contribuinte mencionado abaixo, está quite com os tributos do Cadastro Geral do Município até 16/09/2024.

Nome:	Sequencial
H E CONSTRUTORA E ESTRUTURAS LTDA	33619
CPF/CNPJ: 27.603.095/0001-94	Validade: 15/11/2024

Endereço: RUA GUSTAVO MONTEIRO DOS SANTOS 893  
Localização: BAIRRO NOVO CAMOCIM DE SÃO FÉLIX 55665000

Observação:

PREFEITURA MUNICIPAL DE CAMOCIM DE SAO FELIX, 16 de Setembro de 2024

Prefeitura Municipal de Camocim de São Félix

Nataly Bezerra de Lima França

CPF: 057.278.244-60

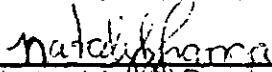
  
Assinatura(s) do(a) Responsável(is)

**A PREFEITURA MUNICIPAL DE CAMOCIM DE SÃO FÉLIX se reserva o direito de cobrar futuramente, quaisquer dívidas que porventura venham a ser apuradas posteriormente, relativas ao período a que se refere a presente certidão.**

Para validar a autenticidade desse documento acesse o Portal do Contribuinte.

<https://gestor.tributosmunicipais.com.br/redes/m/prefeitura-camocimdesaofelix/-/views-publico/portaldotribuinte/publico/autenticacao/autenticacao.xhtml>

2CB6660344FED9E701E25D89037A951C1BE6CEC3



## CERTIDÃO DE REGULARIDADE FISCAL

Número da Certidão: 2024.000007734028-17

Data de Emissão: 29/08/2024

## DADOS DO REQUERENTE

CNPJ: 27.603.095/0001-94

Certificamos, observadas as disposições da legislação vigente e de acordo com os registros existentes neste órgão, que o requerente acima identificado está em situação **REGULAR** perante a Fazenda Pública Estadual. A referida identificação não pertence a contribuinte com inscrição ativa no Cadastro de Contribuintes do Estado de Pernambuco.

A presente certidão não compreende débitos cuja exigibilidade esteja suspensa, nem exclui o direito da Fazenda Pública Estadual, a qualquer tempo, cobrar valores a ela porventura devidos pelo referido requerente.

Esta certidão é válida até **26/11/2024** devendo ser confirmada sua autenticidade através do serviço "ARE VIRTUAL" na página [www.sefaz.pe.gov.br](http://www.sefaz.pe.gov.br).

**Inválida para licitação no que se refere ao fornecimento de mercadorias ou prestação de serviços de transporte interestadual e intermunicipal ou comunicação não compreendidos na competência tributária dos municípios se o requerente supracitado estiver localizado em Pernambuco.**

OBSERVAÇÕES: NÃO INFORMADO

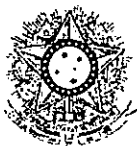

PODER JUDICIÁRIO  
JUSTIÇA DO TRABALHO

## **CERTIDÃO NEGATIVA DE DÉBITOS TRABALHISTAS**

Nome: H E CONSTRUTORA E ESTRUTURAS LTDA (MATRIZ E FILIAIS)  
CNPJ: 27.603.095/0001-94  
Certidão n°: 60645596/2024  
Expedição: 04/09/2024, às 08:36:08  
Validade: 03/03/2025 - 180 (cento e oitenta) dias, contados da data de sua expedição.

Certifica-se que H E CONSTRUTORA E ESTRUTURAS LTDA (MATRIZ E FILIAIS), inscrito(a) no CNPJ sob o n° 27.603.095/0001-94, NÃO CONSTA como inadimplente no Banco Nacional de Devedores Trabalhistas. Certidão emitida com base nos arts. 642-A e 883-A da Consolidação das Leis do Trabalho, acrescentados pelas Leis ns.º 12.440/2011 e 13.467/2017, e no Ato 01/2022 da CGJT, de 21 de janeiro de 2022. Os dados constantes desta Certidão são de responsabilidade dos Tribunais do Trabalho.

No caso de pessoa jurídica, a Certidão atesta a empresa em relação a todos os seus estabelecimentos, agências ou filiais.

A aceitação desta certidão condiciona-se à verificação de sua autenticidade no portal do Tribunal Superior do Trabalho na Internet (<http://www.tst.jus.br>).

Certidão emitida gratuitamente.

### **INFORMAÇÃO IMPORTANTE**

Do Banco Nacional de Devedores Trabalhistas constam os dados necessários à identificação das pessoas naturais e jurídicas inadimplentes perante a Justiça do Trabalho quanto às obrigações estabelecidas em sentença condenatória transitada em julgado ou em acordos judiciais trabalhistas, inclusive no concernente aos recolhimentos previdenciários, a honorários, a custas, a emolumentos ou a recolhimentos determinados em lei; ou decorrentes de execução de acordos firmados perante o Ministério Público do Trabalho, Comissão de Conciliação Prévia ou demais títulos que, por disposição legal, contiver força executiva.





### Certificado de Regularidade do FGTS - CRF

**Inscrição:** 27.603.095/0001-94  
**Razão Social:** H E CONSTRUTORA E ESTRUTURAS LTDA  
**Endereço:** RUA GUSTAVO MONTEIRO DOS SANTOS 893 / CENTRO / CAMOCIM DE SAO FELIX / PE / 55665-000

A Caixa Econômica Federal, no uso da atribuição que lhe confere o Art. 7, da Lei 8.036, de 11 de maio de 1990, certifica que, nesta data, a empresa acima identificada encontra-se em situação regular perante o Fundo de Garantia do Tempo de Serviço - FGTS.

O presente Certificado não servirá de prova contra cobrança de quaisquer débitos referentes a contribuições e/ou encargos devidos, decorrentes das obrigações com o FGTS.

**Validade:** 24/10/2024 a 22/11/2024

**Certificação Número:** 2024102408504924267949

Informação obtida em 05/11/2024 07:16:38

A utilização deste Certificado para os fins previstos em Lei esta condicionada a verificação de autenticidade no site da Caixa:  
**[www.calxa.gov.br](http://www.calxa.gov.br)**

**Comprovante de transferência eletrônica disponível**

Gerenciador Financeiro CAIXA

<b>Tipo de TED:</b>	TED para terceiros
<b>Conta origem:</b>	2192 / 006 / 00672004-8
<b>Tipo de conta:</b>	01 - Conta Corrente
<b>Tipo de pessoa:</b>	JURÍDICA
<b>Nome:</b>	CAMDCIM DE SAD FELIX GAB FNDE
<b>CPF/CNPJ:</b>	10.766.129/0001-69

<b>Banco:</b>	001 - BCO DO BRASIL S.A. 0000000 - 00000000
<b>Tipo de conta:</b>	01 - Conta Corrente
<b>Conta destino:</b>	1710 / 00000016210-8
<b>Tipo de pessoa:</b>	JURÍDICA
<b>Nome:</b>	H E
<b>CPF/CNPJ:</b>	27.603.095/0001-94
<b>Valor:</b>	R\$ 95.828,31
<b>Valor da tarifa:</b>	R\$ 12,00
<b>Finalidade:</b>	10 - Crédito em Conta
<b>Identificação da operação:</b>	81 PAGAMENTO FORNECEDOR
<b>Histórico:</b>	

<b>Data de débito:</b>	07/11/2024
<b>Data / Hora da operação:</b>	07/11/2024 15:11:26

<b>Código da operação:</b>	00120087
<b>Chave de segurança:</b>	ATMMTJ6024RR3YOU

DEBITO REALIZADO COM SUCESSO. A PREVISAO DO CREDITO NA CONTA DESTINO E DE 60 MINUTOS.

Operação realizada com sucesso conforme as informações fornecidas pelo cliente.

Autorizo a CAIXA a debitar o valor da tarifa vigente de TED na data agendada.

SAC CAIXA: 0800 726 0101

Pessoas com deficiência auditiva: 0800 726 2492

Ouvidoria: 0800 725 7474

Alô CAIXA: 0800 104 0104



PREFEITURA MUNICIPAL DE CAMOCIM DE SÃO FÉLIX

Praça São Felix, Nº 20 - Centro - Camocim de São Félix/PE

10766129/0001-69

Exercício: 2024

ORDEM DE PAGAMENTO

ORDEM DE PAGAMENTO 06142

DATA: 07/11/2024 VENCTO:07/11/2024 PAGTO: 07/11/2024

Credor.: H E CONSTRUTORA E ESTRUTURAS LTD. CNPJ: 27.603.095/0001-94 Cod: 9814
Endereço: RUA GUSTAVO MONTEIRO DOS SANTOS,
Cidade.: CAMOCIM DE SAO FELIX CEP: 55665-000

Discriminação..:

VALOR SUBEMPENHO NESTA DATA PARA PAGAMENTO DA NF 805 7º BM PARCIAL AO CON
TRATO 247/2024. CONFORME PL 047/2024, CONCORRENCIA ELETRONICA 002/2024, PARA
CONSTRUÇÃO DE UMA PRAÇA NAS MARGENS DA PE 103 NA ENTRADA DA CIDADE DE CAMOCI
M DE SAO FELIX/PE CONFORME PROJETO ANEXADO AO CONTRATO. CONFORME RESOLUÇÃO
Valor 103.710,29

(cento e três mil, setecentos e dez reais e vinte e nove centavos) \* \* \* \* \*
\* \* \* \* \*
\* \* \* \* \*

Despesa Bruta: . . . . . RR\$ 103.710,29

Table with 9 columns: EMP/SUB, N., LOCAL, FUNCIONAL, NATUREZA, VALOR, ANULAÇÃO, DESCONTO, LÍQUIDO. Row 1: 1346 / 2, GL 020901, 15.451.0150.1027.0000, 4.4.90.51.00, RR\$ 103.710,29, RR\$ 0,00, RR\$ 7.881,98, RR\$ 95.828,31. Row 2: TOTAL, RR\$ 103.710,29, RR\$ 0,00, RR\$ 7.881,98, RR\$ 95.828,31.

Despesa Líquida: . . . . . RR\$ 95.828,31

ORDEM DE PAGAMENTO

PAGUE-SE \_\_/\_\_/\_\_

George do Carmo Bezerra
Prefeito

Pagamento efetuado com o(s) seguinte(s) Recurso(s):

Table with 4 columns: Banco, Conta, Cheque, Valor R\$. Row 1: 104, 00672004-8, transf, RR\$ 95.828,31. Row 2: TOTAL, RR\$ 95.828,31.

Despesa paga em 07/11/2024 Com os recursos acima discriminados

Flávio José Cabral de Brito Oliveira
Tesoureiro

RECIBO: Recebi(emos) o valor constante deste(s) Empenho(s)

\_\_/\_\_/\_\_

Ass: \_\_\_\_\_

Nome: \_\_\_\_\_
CGC/CPF: \_\_\_\_\_



PREFEITURA MUNICIPAL DE CAMOCIM DE SÃO FÉLIX

Praça São Felix, Nº 20 - Centro - Camocim de São Félix/PE

CNPJ:10766129/0001-69

Nota de Empenho

0629

Dados do Fornecedor

Código 7	Nome do Fornecedor INSTITUTO NACIONAL DO SEGURO SOCIAL		
Endereço AV RUI BARBOSA	250	55012-080	Cidade CARUARU
U.F. PE			
C.N.P.J./C.P.F. 29.979.036/0194-02			

Especificação do Material ou Serviço

Descrição do Empenho VALOR REFERENTE AO REPASSE EM FAVOR DO INSS, CORRESPONDENTE A RETENÇÃO DO INSS PRESTADOR DE SERVIÇOS PESSOA JURIDICA - EFD-REINF DA NF Nº 805 CNPJ 27.603.095/0001-94. HE CONSTRUTORA E ESTRUTURAS LTDA. CONFORME EMPENHO 1346/2 DARF EM ANEXO	Valor Bruto R\$ :  <b>4.563,25</b>
--	--

Código 99 99 95 11	Classificação da Despesa Empenhada EXTRA ORÇAMENTARIA INSS PRESTADOR DE SERVIÇOS PESSOA JURIDICA - EFD-REINF	Ficha: 9221
Fonte de Recurso		Código de Aplicação
0	Recursos não Destinados a Contrapartida	001
01	RECURSOS PRÓPRIOS	Ordinário
00	Recursos Ordinários	001
0	Recursos não Destinados a Contrapartida	Recursos Proprios do Municipio

Dados do Empenho

Tipo de Empenho EX - Extra	Data da Emissão 07/11/2024	Vencimento 20/12/2024	Saldo Anterior:	-431.550,12
Licitação (modalidade) DISPENSA	Nº da Licitação	Processo	Valor do Empenho:	4.563,25
Requisição	Documento		Saldo na Atual:	-436.113,37

Descontos:	Valor Líquido R\$: <b>4.563,25</b>
------------	---------------------------------------

VALOR A SER PAGO R\$ **4.563,25**  
 quatro mil, quinhentos e sessenta e três reais e vinte e cinco centavos \*\*\*\*\*

Deduzido da dotação própria Data: 07/11/2024	Atesto/Liquidação que conferi e recebi o(s) material(ais)/serviço(s)
Departamento de Contabilidade	Data: ___/___/___
Pague-se: Data: _____	Ord. de Crédito Nº: _____
George do Carmo Bezerra CPF: 931.411.234/76 Prefeito	Anderson Luis Lemos de Melo Sec. de Infra-Estrutura Matricula: 25886 Responsável
	Leandro José Gabriel de Brito Oliveira CPF: 027.947.324-98 Tesoreroiro

Cheque Nº: 120.517  
 Conta: 23.809-0  
 Data: 05/12/2024

**Recibo**  
 Recebi(emos) a importância de R\$ 4.563,25  
 quatro mil, quinhentos e sessenta e três reais e vinte e cinco centavos \*\*\*\*\*  
 Correspondente ao Crédito discriminado nesta Nota de Empenho e/ou Ordem de Pagamento.  
 Documento de identificação: RG nº. \_\_\_\_\_ Órgão Emissor: \_\_\_\_\_  
 Em: \_\_\_/\_\_\_/\_\_\_ Assinatura: \_\_\_\_\_



# Receita Federal

## Documento de Arrecadação de Receitas Federais

CNPJ  
**10.766.129/0001-69**

Razão Social  
**MUNICIPIO DE CAMOCIM DE SAO FELIX**

Período de Apuração  
**Novembro/2024**

Data de Vencimento  
**20/12/2024**

Número do Documento  
**07.16.24339.5880800-0**

Pagar este documento até  
**20/12/2024**

Observações  
**Nº Recibo Declaração: 50000286028313**

Valor Total do Documento  
**4.563,25**

### Composição do Documento de Arrecadação

Código	Denominação	Principal	Multa	Juros	Total
1162	CP PATRONAL - RETENÇÃO LEI 9.711/98	4.563,25			4.563,25
81	CP PATRONAL - RETENÇÃO LEI 9.711/98				
	PA:11/2024 Vencimento:28/12/2024				
	CNO:90.028.42151/71 CNPJ Prestador:27.603.095/0001-94				
	<b>Totais</b>	<b>4.563,25</b>			<b>4.563,25</b>

85800000045 3    63250385243 7    55071624339 1    58808000611 1      AUTENTICAÇÃO MECÂNICA

### Documento de Arrecadação de Receitas Federais

85800000045 3    63250385243 7    55071624339 1    58808000611 1

CNPJ: 10.766.129/0001-69  
 Número: 07.16.24339.5880800-0  
 Pagar até: 20/12/2024  
 Valor: 4.563,25

Pague com o PIX

SISBB - SISTEMA DE INFORMACOES BANCO DO BRASIL  
05/12/2024 - AUTOATENDIMENTO - 15.05.09  
1710801710 SEGUNDA VIA 0001

## COMPROVANTE DE PAGAMENTO

CLIENTE: PM CSF; TRIBS MUNS

AGENCIA: 1710-8 CONTA: 23.809-0

=====  
Convenio RFB-DARF CODIGO DE BARRAS

Agente Arrecadador: CNC 001 Banco do Brasil S.A.

Codigo de Barras 8580000045-3 63250385243-7

55071624339-1 58808000611-1

Data do pagamento 05/12/2024

Numero do Documento 07.16.24339.5880800-0

Valor Total 4.563,25

-----  
Modelo aprovado pelo Ato Declaratorio Executivo  
Conjunto nº 01 de 31 de outubro de 2011  
-----

DOCUMENTO: 120517

AUTENTICACAO SISBB: 0.F13.E42.036.798.137

-----  
Transação efetuada com sucesso por: JB519644 GIORGE DO CARMO BEZERRA.



PREFEITURA MUNICIPAL DE CAMOCIM DE SÃO FÉLIX

Praça São Felix, Nº 20 - Centro - Camocim de São Félix/PE
10766129/0001-69 Exercício: 2024

ORDEM DE PAGAMENTO

ORDEM DE PAGAMENTO 06806

DATA: 05/12/2024 VENCTO:20/12/2024 PAGTO: 05/12/2024

Credor.: INSTITUTO NACIONAL DO SEGURO SOC CNPJ: 29.979.036/0194-02 Cod: 7
Endereço: AV RUI BARBOSA
Cidade.: CARUARU CEP: 55012-080

Discriminação..:

VALOR REFERENTE AO REPASSE EM FAVOR DO INSS, CORRESPONDENTE A RETENÇÃO DO I
NSS PRESTADOR DE SERVIÇOS PESSOA JURIDICA - EFD-REINF DA NF Nº 805 CNPJ 27
.603.095/0001-94. HE CONSTRUTORA E ESTRUTURAS LTDA. CONFORME EMPENHO 1346/2
Valor 4.563,25

(quatro mil, quinhentos e sessenta e três reais e vinte e cinco centavos) \* \* \* \*
\* \* \* \* \*
\* \* \* \*

Despesa Bruta: . . . . . RR\$ 4.563,25

Table with 9 columns: EMP/SUB, N., LOCAL, FUNCIONAL, NATUREZA, VALOR, ANULAÇÃO, DESCONTO, LÍQUIDO. Row 1: 629 / 1 EX 999511 RR\$ 4.563,25 RR\$ 0,00 RR\$ 0,00 RR\$ 4.563,25. Row 2: TOTAL . . . . . RRS 4.563,25 RRS 0,00 RRS 0,00 RRS 4.563,25

Despesa Líquida: . . . . . RR\$ 4.563,25

ORDEM DE PAGAMENTO

PAGUE-SE \_\_/\_\_/\_\_

George do Carmo Bezerra
Prefeito

Pagamento efetuado com o(s) seguinte(s) Recurso(s):

Table with 4 columns: Banco, Conta, Cheque, Valor R\$. Row 1: 001 | 23.809-0 | 120517 | RR\$ 4.563,25. Row 2: TOTAL . . . . . RRS 4.563,25

Despesa paga em 05/12/2024 Com os recursos acima discriminados

Elávio José Cabral de Brito Oliveira
Tesoureiro

RECIBO: Recebi(emos) o valor constante deste(s) Empenho(s)

Ass: \_\_\_\_\_ Nome: \_\_\_\_\_
CGC/CPF: \_\_\_\_\_