



PREFEITURA MUNICIPAL DE CAMOCIM DE SÃO FÉLIX
Praça São Felix, Nº 20 - Centro - Camocim de São Félix/PE
CNPJ: 10766129/0001-69

NOTA DE LIQUIDAÇÃO

1346 / 1

NOTA DE LIQUIDAÇÃO Nº	1	TIPO: GL	FICHA: 1260	DATA: 05/09/2024	REQUISIÇÃO Nº:
LICITAÇÃO: DISPENSA			DOCUMENTO:	VENCIMENTO: 05/09/2024	
NOME:	H E CONSTRUTORA E ESTRUTURAS LTDA			27.603.095/0001-94	CÓDIGO: 9814
ENDEREÇO:	RUA GUSTAVO MONTEIRO DOS SANTOS, 893 55665-000			CAMOCIM DE SAO FELIX	
DESCRIÇÃO DO MATERIAL E/OU SERVIÇO					VALOR TOTAL
VALOR SUBEMPENHO NESTA DATA PARA PAGAMENTO DA NF 748 1º BM PARCIAL AO CONTRATO 247/2024. CONFORME PL 047/2024, CONCORRÊNCIA ELETRDNLCA 002/2024 PARA CONSTRUÇÃO DE UMA PRAÇA NAS MARGENS DA PE 103 NA ENTRADA DA CIDADE DE CAMOCIM DE SAO FELIX/PE. CONFORME DEMAIS CLAUSULAS DO CONTRATO. CONFORME RECURSOS DA EMENDA PARLAMENTAR 202439130007					162.889,47
CÓDIGO	CLASSIFICAÇÃO DA DESPESA EMPENHADA				
02 02 09 01 4.4.90.51.99 15.451.0150.1027.0000	PREFEITURA MUNICIPAL DEPARTAMENTO DE SERVIÇOS DE OBRAS PÚBLICAS OUTRAS OBRAS E INSTALAÇÕES CONSTRUÇÃO, AMPLIAÇÃO E OU/ REFORMA DE PRAÇAS, PARQUES E JARDINS				
Fonte de Recurso			Código de Aplicação		
0 05 80 0	Recursos não Destinados a Contrapartida TRANSFERÊNCIAS E CONVÊNIOS FEDERAIS-VINCULADOS Recursos de Convênio Recursos não Destinados a Contrapartida		110 003	GERAL EMENDAS	
VALOR DO EMPENHO	LIQUIDADO ATÉ A DATA	VALOR DESTA LIQUIDAÇÃO	SALDO A LIQUIDAR		
450.000,00	162.889,47	162.889,47	287.110,53		
Descontos:				Valor Líquido R\$:	
IRRF - OUTROS RENDIMENTOS-PRINCIPAL				1.954,67	
ISSQN - PRINCIPAL				3.257,79	
INSS PRESTADOR DE SERVIÇOS PESSOA JURIDICA - EFD-REINF				7.167,14	
				150.509,87	
VALOR A SER PAGO R\$ 150.509,87 cento e sessenta e dois mil, oitocentos e oitenta e nove reais e quarenta e sete centavos * * * * *					
LIQUIDAÇÃO AUTORIZADO EM 05/09/2024			Anderson Luis Lemos de Melo Sec. de Infra Estrutura Matrícula: 25840		
A DESPESA REFERENTE A ESTA LIQUIDAÇÃO, FOI DEVIDAMENTE PROCESSADA, ENCONTRANDO-SE EM ORDEM PARA PAGAMENTO.					
DATA			DATA		
LIQUIDADO			ORDEM DE PAGAMENTO. PAGUE-SE:		
DATA			DATA		
Departamento de Contabilidade			Giorges do Carmo Bezerra CPF 021.411.334-76 Prefeito		
DESPESA PAGA EM				RECIBO	
BANCO	CONTA	CHEQUE	VALOR		
109	672008-0	TRANSF.	150.509,87		
Flávio José Gabriel de Brito Oliveira CPF: 027.947.324-98 Tesoreroiro				NOME: CNPJ/CPF:	

Contrato nº 247/2024
Processo licitatório nº 047/2024
Concorrência eletrônica nº 002/2024

**CONSTRUÇÃO DE 01 (UMA) PRAÇA NAS MARGENS DE PE 103 NA
ENTRADA DA CIDADE DE CAMOCIM DE SÃO FELIX**

NOTAS FISCAIS CERTIDÕES

Contrato nº 247/2024
Processo licitatório nº 047/2024
Concorrência eletrônica nº 002/2024

**CONSTRUÇÃO DE 01 (UMA) PRAÇA NAS MARGENS DE PE 103 NA
ENTRADA DA CIDADE DE CAMOCIM DE SÃO FELIX**

1º BOLETIM DE MEDIÇÃO

Em anexo:

- 1. Nota Fiscal**
- 2. Boletim de Medição**
- 3. Memória de Cálculo**
- 4. Composição de Custo**
- 5. Diário de Obra**
- 6. ART E CNO**
- 7. Crea da Empresa**
- 8. Relação de Folha de Pagamento com Alocação em CNO**
- 9. FGTS com Comprovante de Pagamento**
- 10. Previdenciário DCTFWeb, (Recibo)**
- 11. Certidões fiscais**

**PREFEITURA DE CAMOCIM DE SÃO FELIX****SECRETARIA DE ADMINISTRAÇÃO E FINANÇAS****NFSe Nota Fiscal de Serviços Eletrônica**Praça São Félix N° 26 - Centro, CEP 55665-000 - Camocim de São Félix - PE
TEL.: (81)3743-1156 CNPJ: 10.766.129/0001-69

Número da Nota:

00000748

Competência:

SET/2024

Data e Hora Emissão:

05/09/2024 09:57:50

Código de Verificação:

VMIV-ZLEB8

INFORMAÇÕES FISCAIS

Exigibilidade do ISS: **EXIGÍVEL** Regime de Tributação: **NORMAL** Município de Incidência do ISS: **CAMOCIM DE SÃO FÉLIX - PE** Local da Prestação: **CAMOCIM DE SÃO FÉLIX - PE**

Número do RPS: Série do RPS: Tipo do RPS: Emissão do RPS: ISS Retido: **SIM**

PRESTADOR DE SERVIÇOS

CPF/CNPJ: **27.603.095/0001-94** Inscrição Municipal: **1670**

Nome/Razão Social: **H E CONSTRUTORA E ESTRUTURAS LTDA**

Endereço: **GUSTAVO MONTEIRO DOS SANTOS ,NOVO. 893 CASA**

Município: **CAMOCIM DE SÃO FÉLIX** UF: **PE** CEP: **0**

E-mail: TEL:

TOMADOR DE SERVIÇOS

CPF/CNPJ: **10.766.129/0001-69** Inscrição Municipal: **341** Inscrição Estadual: **—**

Nome/Razão Social: **PREFEITURA MUNICIPAL DE CAMOCIM DE SÃO FÉLIX**

Endereço: **PRC SAO FELIX, 20 CENTRO**

Município: **CAMOCIM DE SÃO FÉLIX** UF: **PE** CEP: **55665000**

E-mail:

DISCRIMINAÇÃO DOS SERVIÇOS

1.0M 01 - CONSTRUCAO DE UMA NOVA PRACA AS MARGENS DA PE-103 #QTD:1 - V.UNQ.:R\$162.889,47 - TOTAL:R\$162.889,47

SERVIDOR (RECURSO DE EMENDA - 202439130007- ANDRE FERREIRA), SERVIÇOS DE CONSTRUÇÃO DE 01 (UMA) PRACA NAS MARGENS DA PE-103, LOCALIZADA NA ENTRADA DA CIDADE, NO MUNICÍPIO DE CAMOCIM DE SÃO FELIX, DE ACORDO COM O CONTRATO N 247/2024, PROCESSO LICITATORIO N 047/2024, CONCORRÊNCIA ELETRONICA N 002/2024, CONFORME 01 BOLETIM DE MEDIÇÃO EM ANEXO.

OBS:

MAO DE OBRA 40% 65.155,79
MATERIAL 60% 97.733,68
INSS 7.165,14
ISS 3.257,79
IRPJ 1.954,67

DADOS BANCARIOS:
AG: 1710-8
CC: 16210-8
BANCO DO BRASIL

VALOR TOTAL DA NOTA = R\$ 162.889,47

Atividade Prestada:

500283 - CONSTRUCAO CIVIL EM GERAL (6,00 UFM) TRANSP. DE ESTUDANTE, LOCAÇÃO DE M

Código CNAE:

4120400**702 - 702 - Execução, por administração, empreitada ou subempreitada, de obras de construção civil, hidráulica ou elétrica e de outras**

Valor Líquido (R\$)	Valor das Deduções (R\$)	Base de Cálculo (R\$)	Alíquota (%)	Valor do ISS (R\$)
148.882,98	0,00	162.889,47	3,00%	4.885,68
CoFINS (R\$)	INSS (R\$)	PIS (R\$)	CSLL (R\$)	IRRF (R\$)
0,00	7.165,14	0,00	0,00	1.954,67
Outras Retenções (R\$)	0,00			

OUTRAS INFORMAÇÕES5

- Esta NFS-e foi emitida com respaldo no decreto de N°13/2012.

- O ISS desta NFS-e será RETIDO pelo Tomador de Serviço.

- Data de vencimento do ISS desta NFS-e: 15/10/2024.

<https://www.tributosmunicipais.com.br/NFE-CamocimSaoFelix/notaFiscalAction.do?operacao=verificarAutenticidade>

51410388505608

<https://www.tributosmunicipais.com.br/NFE-CamocimSaoFelix/notaFiscalAction.do?operacao=verificarAutenticidade> acesse o site para verificar a

CÁLCULO DE RETENÇÕES

VALOR TOTAL DA NOTA (R\$)	R\$ 162.889,47
IRRJ (1,2%)	R\$ 1.954,67
ISS (5%)	R\$ 3.257,79
INSS	R\$ 7.165,14 ← <i>716=14</i>
LÍQUIDO	R\$ 150.509,87

Material	R\$ 97.733,68
Mão de Obra	R\$ 65.155,79

PREFEITURA MUNICIPAL DE CAMOCIM DE SÃO FÉLIX
SECRETARIA DE INFRAESTRUTURA

1º BOLETIM DE MEDIÇÃO

CÓDIGO	DESCRIÇÃO	UNIDADE	QUANTIDADE	PREÇO UNITÁRIO	PREÇO UNITÁRIO LOCAL	VALORES TOTAIS	ADICIONADO AJUSTADO	PERÍODO	ACRÉDITO ANTERIOR	ACRÉDITO ANTERIOR	ACRÉDITO ANTERIOR	VALOR DO CONTRATO REPROGRAMADO: R\$ 87.163,39	VALOR DO CONTRATO REPROGRAMADO: R\$ 87.163,39	VALORES MÊS A MÊS (R\$)	ACUMULADO TOTAL	QUANTIDADE	VALORES	%	PERÍODO DA MEDIÇÃO: 07/08/2024	DATA: 04/07/2024
1.0	CONCRETO LOCAL	m³	1,00	15.246,60	31.276,20	31.276,20	0,00	0,33	0,00	0,00	0,00	15.246,60	15.246,60	10.958,71	5,58	22.390,23	68,00%			
2.0	PLACA DE CIMENTO	m²	6,00	211,00	1.266,00	1.266,00	0,00	6,00	0,00	0,00	0,00	211,00	211,00	1.972,38	0,00	0,00	8,00%			
3.0	MANEIO DE TERRA (CARGA DE 10 TONELADAS) EM TERRENO COM TERRETO	m³	640,00	6,844	4.376,16	4.376,16	0,00	186,83	0,00	0,00	0,00	6,844	6,844	13.925,64	433,23	33.204,15	70,80%			
3.1	REPARO ETCADO PORTE PARA OPOSTOS E MANTO	un	1,00	9.261,99	13.901,67	13.901,67	0,00	1,00	0,00	0,00	0,00	9.261,99	9.261,99	11.901,67	0,00	0,00	8,00%			
3.2	CONCRETO PARA OPOSTOS E MANTO	m³	1,00	4.272,00	5.513,10	5.513,10	0,00	1,00	0,00	0,00	0,00	4.272,00	4.272,00	5.513,10	0,00	0,00	0,00%			
3.3	CONCRETO PARA OPOSTOS E MANTO	m³	1,00	927,76	632,76	632,76	0,00	1,00	0,00	0,00	0,00	927,76	927,76	632,76	0,00	0,00	8,00%			
3.4	CONCRETO PARA OPOSTOS E MANTO	m³	1,00	1.074,28	1.136,68	1.136,68	0,00	1,00	0,00	0,00	0,00	1.074,28	1.074,28	1.136,68	0,00	0,00	0,00%			
3.5	CONCRETO PARA OPOSTOS E MANTO	m³	1,00	1.154,21	1.413,09	1.413,09	0,00	1,00	0,00	0,00	0,00	1.154,21	1.154,21	1.413,09	0,00	0,00	0,00%			
3.6	CONCRETO PARA OPOSTOS E MANTO	m³	233,36	9,34	2.180,98	2.180,98	0,00	423,36	0,00	0,00	0,00	9,34	9,34	2.842,88	0,00	0,00	8,00%			
4.0	RETELAÇÃO E COMPACTAÇÃO DE ATERRO	m²	698,00	0,85	594,30	594,30	0,00	698,00	0,00	0,00	0,00	0,85	0,85	7.298,00	0,00	0,00	0,00%			
4.1	PREPARAÇÃO DE ATERRO (COMPOSTO, ESCAVADO, CARGA, LIMPEZA, ETC.)	m³	17.900,00	44,41	793.877,00	793.877,00	0,00	17.900,00	0,00	0,00	0,00	44,41	44,41	47.301,34	318,00	17.551,34	27,04%			
4.2	PREPARAÇÃO DE ATERRO (COMPOSTO, ESCAVADO, CARGA, LIMPEZA, ETC.)	m³	15.000,00	1,78	26.700,00	26.700,00	0,00	15.000,00	0,00	0,00	0,00	1,78	1,78	56.885,48	934,00	21.083,48	27,04%			
4.3	PREPARAÇÃO DE ATERRO (COMPOSTO, ESCAVADO, CARGA, LIMPEZA, ETC.)	m³	100,00	1.984,15	1.984,15	1.984,15	0,00	100,00	0,00	0,00	0,00	1.984,15	1.984,15	19.670,00	100,00	19.670,00	100,00%			
4.4	PREPARAÇÃO DE ATERRO (COMPOSTO, ESCAVADO, CARGA, LIMPEZA, ETC.)	m³	50,00	297,20	14.860,00	14.860,00	0,00	50,00	0,00	0,00	0,00	297,20	297,20	12.600,50	50,00	12.600,50	100,00%			
4.5	PREPARAÇÃO DE ATERRO (COMPOSTO, ESCAVADO, CARGA, LIMPEZA, ETC.)	m³	50,00	13,11	655,50	655,50	0,00	50,00	0,00	0,00	0,00	13,11	13,11	7.160,00	50,00	7.160,00	100,00%			
4.6	PREPARAÇÃO DE ATERRO (COMPOSTO, ESCAVADO, CARGA, LIMPEZA, ETC.)	m³	103,5	494,12	51.134,10	51.134,10	0,00	103,5	0,00	0,00	0,00	494,12	494,12	50,36	0,00	50,36	100,00%			
4.7	PREPARAÇÃO DE ATERRO (COMPOSTO, ESCAVADO, CARGA, LIMPEZA, ETC.)	m³	12,99	494,12	6.419,63	6.419,63	0,00	12,99	0,00	0,00	0,00	494,12	494,12	12,99	0,00	12,99	100,00%			
4.8	PREPARAÇÃO DE ATERRO (COMPOSTO, ESCAVADO, CARGA, LIMPEZA, ETC.)	m³	113,18	69,81	7.880,77	7.880,77	0,00	113,18	0,00	0,00	0,00	69,81	69,81	113,18	0,00	113,18	100,00%			
4.9	PREPARAÇÃO DE ATERRO (COMPOSTO, ESCAVADO, CARGA, LIMPEZA, ETC.)	m³	234,76	69,81	16.397,69	16.397,69	0,00	234,76	0,00	0,00	0,00	69,81	69,81	234,76	0,00	234,76	100,00%			
4.10	PREPARAÇÃO DE ATERRO (COMPOSTO, ESCAVADO, CARGA, LIMPEZA, ETC.)	m³	341,00	12,03	4.100,74	4.100,74	0,00	341,00	0,00	0,00	0,00	12,03	12,03	541,00	0,00	541,00	100,00%			
4.11	PREPARAÇÃO DE ATERRO (COMPOSTO, ESCAVADO, CARGA, LIMPEZA, ETC.)	m³	719,28	3,64	2.618,19	2.618,19	0,00	719,28	0,00	0,00	0,00	3,64	3,64	224,76	0,00	224,76	100,00%			
4.12	PREPARAÇÃO DE ATERRO (COMPOSTO, ESCAVADO, CARGA, LIMPEZA, ETC.)	m³	193,49	15,69	3.034,11	3.034,11	0,00	193,49	0,00	0,00	0,00	15,69	15,69	1.037,49	0,00	1.037,49	100,00%			
4.13	PREPARAÇÃO DE ATERRO (COMPOSTO, ESCAVADO, CARGA, LIMPEZA, ETC.)	m³	740,29	48,83	36.140,75	36.140,75	0,00	740,29	0,00	0,00	0,00	48,83	48,83	260,90	0,00	260,90	100,00%			
4.14	PREPARAÇÃO DE ATERRO (COMPOSTO, ESCAVADO, CARGA, LIMPEZA, ETC.)	m³	697,78	41,85	29.190,75	29.190,75	0,00	697,78	0,00	0,00	0,00	41,85	41,85	697,78	0,00	697,78	100,00%			

RECONSTRUTORA REESTRUTURAS LTDA
Gleice Kelly de Oliveira Lima
Eng. Civil
CREA/PE 116.000.724

Aerton Magno N. da Silva
Eng. Civil
CREA - 3761796 / 1801682453

PREFEITURA MUNICIPAL DE CAMOCIM DE SÃO FÉLIX
SECRETARIA DE INFRAESTRUTURA
 1º BOLETIM DE MEDIÇÃO

CÓDIGO	DESCRIÇÃO	QUANTIDADE	PREÇO UNITÁRIO	PREÇO UNITÁRIO COM ICM	VALORES TOTAIS	QUANTIDADES MEDIDAS			ACRÉDITO ANTERIOR	ACRÉDITO TOTAL	PERÍODO	VALORES	%
						ACRÉDITO ANTERIOR	PERÍODO	ACRÉDITO TOTAL					
						VALORES TOTAIS	PERÍODO	VALORES TOTAIS					
CONTRATAÇÃO DE INFRAESTRUTURA E ESTRUTURAS LTDA CNPJ: 27.803.095/0001-94 OBJETO: CONSTRUÇÃO DE UMA PRAÇA ÀS MARGENS DA PE-103, NA ENTRADA DA CROADA DE CAMOCIM DE SÃO FÉLIX - PE LOCAL: MUNICÍPIO DE CAMOCIM DE SÃO FÉLIX - PE PROCESSO LICITATÓRIO: 047/2024 CONTRATO: 247/2024 VIGÊNCIA DO CONTRATO: 12 MESES PERÍODO DA MEDIÇÃO: 07/08/2024 * DATA: 04/09/2024 VALOR DA MEDIÇÃO: R\$ 852.169,33 VALOR DA MEDIÇÃO: R\$ 4.604,50 SALDO A MEDIR: R\$ 847.564,83													
4.1	PRIMEIRA DE PROVA (TINTA ACRÍLICA, APLICAÇÃO MANUAIS, 7 LITROS), INCLUSIVE MATERIAL DE MANEIO, AL. 02/2021	237,81	R\$ 19,01	R\$ 21,14	R\$ 4.604,50	0,00	R\$ -	R\$ 4.604,50	237,81	R\$ -	R\$ 4.604,50	100,00%	
4.2	PLANTA DE PROVA (TINTA ACRÍLICA, APLICAÇÃO MANUAIS, 7 LITROS), INCLUSIVE MATERIAL DE MANEIO, AL. 02/2021	2,00	R\$ 103,15	R\$ 110,15	R\$ 220,30	0,00	R\$ -	R\$ 220,30	2,00	R\$ -	R\$ 220,30	100,00%	
4.3	PLANTA DE PROVA (TINTA ACRÍLICA, APLICAÇÃO MANUAIS, 7 LITROS), INCLUSIVE MATERIAL DE MANEIO, AL. 02/2021	341,10	R\$ 0,95	R\$ 1,17	R\$ 399,08	0,00	R\$ -	R\$ 399,08	341,10	R\$ -	R\$ 399,08	100,00%	
4.4	PLANTA DE PROVA (TINTA ACRÍLICA, APLICAÇÃO MANUAIS, 7 LITROS), INCLUSIVE MATERIAL DE MANEIO, AL. 02/2021	117,80	R\$ 66,93	R\$ 0,19	R\$ 42.014,51	0,00	R\$ -	R\$ 42.014,51	117,80	R\$ -	R\$ 42.014,51	100,00%	
4.5	PLANTA DE PROVA (TINTA ACRÍLICA, APLICAÇÃO MANUAIS, 7 LITROS), INCLUSIVE MATERIAL DE MANEIO, AL. 02/2021	18,85	R\$ 40,09	R\$ 49,20	R\$ 926,86	0,00	R\$ -	R\$ 926,86	18,85	R\$ -	R\$ 926,86	100,00%	
4.6	PLANTA DE PROVA (TINTA ACRÍLICA, APLICAÇÃO MANUAIS, 7 LITROS), INCLUSIVE MATERIAL DE MANEIO, AL. 02/2021	3,46	R\$ 17,01	R\$ 21,14	R\$ 73,03	0,00	R\$ -	R\$ 73,03	3,46	R\$ -	R\$ 73,03	100,00%	
4.7	PLANTA DE PROVA (TINTA ACRÍLICA, APLICAÇÃO MANUAIS, 7 LITROS), INCLUSIVE MATERIAL DE MANEIO, AL. 02/2021	1,09	R\$ 147,17	R\$ 71,10	R\$ 1.236,55	0,00	R\$ -	R\$ 1.236,55	1,09	R\$ -	R\$ 1.236,55	100,00%	
4.8	PLANTA DE PROVA (TINTA ACRÍLICA, APLICAÇÃO MANUAIS, 7 LITROS), INCLUSIVE MATERIAL DE MANEIO, AL. 02/2021	7,00	R\$ 0,13	R\$ 9,97	R\$ 19.933,02	0,00	R\$ -	R\$ 19.933,02	7,00	R\$ -	R\$ 19.933,02	100,00%	
4.9	PLANTA DE PROVA (TINTA ACRÍLICA, APLICAÇÃO MANUAIS, 7 LITROS), INCLUSIVE MATERIAL DE MANEIO, AL. 02/2021	52,00	R\$ 106,53	R\$ 112,26	R\$ 5.861,22	0,00	R\$ -	R\$ 5.861,22	52,00	R\$ -	R\$ 5.861,22	100,00%	
4.10	PLANTA DE PROVA (TINTA ACRÍLICA, APLICAÇÃO MANUAIS, 7 LITROS), INCLUSIVE MATERIAL DE MANEIO, AL. 02/2021	1,00	R\$ 2.472,35	R\$ 3.410,06	R\$ 3.410,06	0,00	R\$ -	R\$ 3.410,06	1,00	R\$ -	R\$ 3.410,06	100,00%	
4.11	PLANTA DE PROVA (TINTA ACRÍLICA, APLICAÇÃO MANUAIS, 7 LITROS), INCLUSIVE MATERIAL DE MANEIO, AL. 02/2021	1,00	R\$ 1.442,93	R\$ 1.972,77	R\$ 1.972,77	0,00	R\$ -	R\$ 1.972,77	1,00	R\$ -	R\$ 1.972,77	100,00%	
4.12	PLANTA DE PROVA (TINTA ACRÍLICA, APLICAÇÃO MANUAIS, 7 LITROS), INCLUSIVE MATERIAL DE MANEIO, AL. 02/2021	1,00	R\$ 2.092,23	R\$ 2.102,28	R\$ 2.102,28	0,00	R\$ -	R\$ 2.102,28	1,00	R\$ -	R\$ 2.102,28	100,00%	
4.13	PLANTA DE PROVA (TINTA ACRÍLICA, APLICAÇÃO MANUAIS, 7 LITROS), INCLUSIVE MATERIAL DE MANEIO, AL. 02/2021	1,00	R\$ 8.410,51	R\$ 10.467,47	R\$ 10.467,47	0,00	R\$ -	R\$ 10.467,47	1,00	R\$ -	R\$ 10.467,47	100,00%	
4.14	PLANTA DE PROVA (TINTA ACRÍLICA, APLICAÇÃO MANUAIS, 7 LITROS), INCLUSIVE MATERIAL DE MANEIO, AL. 02/2021	2,00	R\$ 602,16	R\$ 747,07	R\$ 1.494,14	0,00	R\$ -	R\$ 1.494,14	2,00	R\$ -	R\$ 1.494,14	100,00%	
4.15	PLANTA DE PROVA (TINTA ACRÍLICA, APLICAÇÃO MANUAIS, 7 LITROS), INCLUSIVE MATERIAL DE MANEIO, AL. 02/2021	2,00	R\$ 1.901,00	R\$ 2.560,28	R\$ 5.120,56	0,00	R\$ -	R\$ 5.120,56	2,00	R\$ -	R\$ 5.120,56	100,00%	
4.16	PLANTA DE PROVA (TINTA ACRÍLICA, APLICAÇÃO MANUAIS, 7 LITROS), INCLUSIVE MATERIAL DE MANEIO, AL. 02/2021	4,00	R\$ 1.841,78	R\$ 2.186,73	R\$ 8.747,12	0,00	R\$ -	R\$ 8.747,12	4,00	R\$ -	R\$ 8.747,12	100,00%	
4.17	PLANTA DE PROVA (TINTA ACRÍLICA, APLICAÇÃO MANUAIS, 7 LITROS), INCLUSIVE MATERIAL DE MANEIO, AL. 02/2021	2,00	R\$ 7.481,39	R\$ 3.701,03	R\$ 7.402,06	0,00	R\$ -	R\$ 7.402,06	2,00	R\$ -	R\$ 7.402,06	100,00%	
4.18	PLANTA DE PROVA (TINTA ACRÍLICA, APLICAÇÃO MANUAIS, 7 LITROS), INCLUSIVE MATERIAL DE MANEIO, AL. 02/2021	34,00	R\$ 201,86	R\$ 253,13	R\$ 8.607,42	0,00	R\$ -	R\$ 8.607,42	34,00	R\$ -	R\$ 8.607,42	100,00%	
4.19	PLANTA DE PROVA (TINTA ACRÍLICA, APLICAÇÃO MANUAIS, 7 LITROS), INCLUSIVE MATERIAL DE MANEIO, AL. 02/2021	116,57	R\$ 21,46	R\$ 18,72	R\$ 2.187,88	0,00	R\$ -	R\$ 2.187,88	116,57	R\$ -	R\$ 2.187,88	100,00%	
4.20	PLANTA DE PROVA (TINTA ACRÍLICA, APLICAÇÃO MANUAIS, 7 LITROS), INCLUSIVE MATERIAL DE MANEIO, AL. 02/2021	1,00	R\$ 172,87	R\$ 444,26	R\$ 444,26	0,00	R\$ -	R\$ 444,26	1,00	R\$ -	R\$ 444,26	100,00%	
4.21	PLANTA DE PROVA (TINTA ACRÍLICA, APLICAÇÃO MANUAIS, 7 LITROS), INCLUSIVE MATERIAL DE MANEIO, AL. 02/2021	10,70	R\$ 10,03	R\$ 11,50	R\$ 123,05	0,08	R\$ -	R\$ 123,05	10,70	R\$ -	R\$ 123,05	100,00%	
4.22	PLANTA DE PROVA (TINTA ACRÍLICA, APLICAÇÃO MANUAIS, 7 LITROS), INCLUSIVE MATERIAL DE MANEIO, AL. 02/2021	6,70	R\$ 51,69	R\$ 64,66	R\$ 433,18	0,08	R\$ -	R\$ 433,18	6,70	R\$ -	R\$ 433,18	100,00%	
4.23	PLANTA DE PROVA (TINTA ACRÍLICA, APLICAÇÃO MANUAIS, 7 LITROS), INCLUSIVE MATERIAL DE MANEIO, AL. 02/2021	236,00	R\$ 11,13	R\$ 13,84	R\$ 3.284,16	0,00	R\$ -	R\$ 3.284,16	236,00	R\$ -	R\$ 3.284,16	100,00%	
4.24	PLANTA DE PROVA (TINTA ACRÍLICA, APLICAÇÃO MANUAIS, 7 LITROS), INCLUSIVE MATERIAL DE MANEIO, AL. 02/2021	200,00	R\$ 1,07	R\$ 1,45	R\$ 290,00	0,00	R\$ -	R\$ 290,00	200,00	R\$ -	R\$ 290,00	100,00%	
4.25	PLANTA DE PROVA (TINTA ACRÍLICA, APLICAÇÃO MANUAIS, 7 LITROS), INCLUSIVE MATERIAL DE MANEIO, AL. 02/2021	100,00	R\$ 8,07	R\$ 10,03	R\$ 807,00	0,00	R\$ -	R\$ 807,00	100,00	R\$ -	R\$ 807,00	100,00%	

Aerton Maes N. da Silva
 Engenheiro Civil
 CREA - 32617PE / 1801682453

RECANTO FORA ESTRUTURAS LTDA
 CREA - 32617PE / 1801682453
 Engenheiro Civil
 CREA - 32617PE / 1801682453

PREFEITURA MUNICIPAL DE CAMOCIM DE SÃO FÉLIX
SECRETARIA DE INFRAESTRUTURA

14 BOLETIM DE MEDIÇÃO

CÓDIGO	UNIDADE	QUANTIDADE	PREÇO UNITÁRIO	PREÇO UNITÁRIO CORRIGIDO	VALORES TOTAIS	CONDIÇÃO DE PAGAMENTO		ACUMULADO ANTERIOR	ACUMULADO TOTAL	PERÍODO	VALORES	%
						ACUMULADO PERÍODO	ACUMULADO TOTAL					
PARÂMETROS CONTRATUAIS			RECURSO DE EMISSÃO - 2024.91.30007 - ANDRÉ FERREIRA									
			DATA DA ORDEM DE SERVIÇO: 07/06/2024		LOCAL: MUNICÍPIO DE CAMOCIM DE SÃO FÉLIX - PE		CONDIÇÃO DE PAGAMENTO: 30/7/2024		VIGÊNCIA DO CONTRATO: 17 MESES		PERÍODO DA MEDIÇÃO: 07/06/2024	
			PROCESSO LICITATÓRIO: 04/17/2024		COMPRATO: 24/7/2024		VALOR DO CONTRATO REPROGRAMADO: R\$ 163.55		VALOR DA MEDIÇÃO: R\$ 162.887,47		DATA: 04/09/2024	
			OBJETO: CONTRATAÇÃO DE UMA PRAÇA AS MANEJAS DA PE 105, NA ENTRADA DA CIDADANIA DE CAMOCIM DE SÃO FÉLIX - PE		COMPRATO: 24/7/2024		VALOR DO CONTRATO REPROGRAMADO: R\$ 163.55		VALOR DA MEDIÇÃO: R\$ 162.887,47		DATA: 04/09/2024	
5.4	m	400,00	R\$ 19,73	R\$ 19,73	R\$ 7.892,00	0,00	R\$ 0,00	R\$ 0,00	R\$ 0,00	R\$ 400,00	R\$ 7.892,00	100,00%
5.5	m	10,00	R\$ 148,83	R\$ 148,83	R\$ 1.488,30	0,00	R\$ 0,00	R\$ 0,00	R\$ 10,00	R\$ 148,83	R\$ 1.488,30	100,00%
5.17	m	23,80	R\$ 96,75	R\$ 96,75	R\$ 2.292,60	0,00	R\$ 0,00	R\$ 0,00	R\$ 23,80	R\$ 96,75	R\$ 2.292,60	100,00%
5.4.1	m	13,70	R\$ 109,97	R\$ 109,97	R\$ 1.496,59	0,00	R\$ 0,00	R\$ 0,00	R\$ 13,70	R\$ 109,97	R\$ 1.496,59	100,00%
5.4.2	m	10,10	R\$ 88,87	R\$ 88,87	R\$ 897,61	0,00	R\$ 0,00	R\$ 0,00	R\$ 10,10	R\$ 88,87	R\$ 897,61	100,00%
5.4.3	m	3,00	R\$ 84,58	R\$ 84,58	R\$ 253,74	0,00	R\$ 0,00	R\$ 0,00	R\$ 3,00	R\$ 84,58	R\$ 253,74	100,00%
5.4.4	m	8,12	R\$ 92,33	R\$ 92,33	R\$ 750,77	0,00	R\$ 0,00	R\$ 0,00	R\$ 8,12	R\$ 92,33	R\$ 750,77	100,00%
5.4.5	m	2,68	R\$ 23,18	R\$ 23,18	R\$ 61,72	0,00	R\$ 0,00	R\$ 0,00	R\$ 2,68	R\$ 23,18	R\$ 61,72	100,00%
5.4.6	m	27,90	R\$ 109,60	R\$ 109,60	R\$ 3.058,34	0,00	R\$ 0,00	R\$ 0,00	R\$ 27,90	R\$ 109,60	R\$ 3.058,34	100,00%
5.4.7	m	46,50	R\$ 70,18	R\$ 70,18	R\$ 3.273,33	0,00	R\$ 0,00	R\$ 0,00	R\$ 46,50	R\$ 70,18	R\$ 3.273,33	100,00%
5.4.8	m	93,00	R\$ 6,69	R\$ 6,69	R\$ 622,59	0,00	R\$ 0,00	R\$ 0,00	R\$ 93,00	R\$ 6,69	R\$ 622,59	100,00%
5.4.9	m	93,00	R\$ 10,56	R\$ 10,56	R\$ 982,08	0,00	R\$ 0,00	R\$ 0,00	R\$ 93,00	R\$ 10,56	R\$ 982,08	100,00%
5.4.10	m	17,90	R\$ 24,88	R\$ 24,88	R\$ 445,25	0,00	R\$ 0,00	R\$ 0,00	R\$ 17,90	R\$ 24,88	R\$ 445,25	100,00%
5.4.11	m	58,10	R\$ 17,05	R\$ 17,05	R\$ 991,00	0,00	R\$ 0,00	R\$ 0,00	R\$ 58,10	R\$ 17,05	R\$ 991,00	100,00%
5.4.12	m	34,10	R\$ 84,36	R\$ 84,36	R\$ 2.876,68	0,00	R\$ 0,00	R\$ 0,00	R\$ 34,10	R\$ 84,36	R\$ 2.876,68	100,00%
5.4.13	m	21,90	R\$ 149,25	R\$ 149,25	R\$ 3.267,53	0,00	R\$ 0,00	R\$ 0,00	R\$ 21,90	R\$ 149,25	R\$ 3.267,53	100,00%
5.4.14	m	10,00	R\$ 92,33	R\$ 92,33	R\$ 923,30	0,00	R\$ 0,00	R\$ 0,00	R\$ 10,00	R\$ 92,33	R\$ 923,30	100,00%
5.4.15	m	8,90	R\$ 107,43	R\$ 107,43	R\$ 956,13	0,00	R\$ 0,00	R\$ 0,00	R\$ 8,90	R\$ 107,43	R\$ 956,13	100,00%
5.4.16	m	18,00	R\$ 252,84	R\$ 252,84	R\$ 4.551,12	0,00	R\$ 0,00	R\$ 0,00	R\$ 18,00	R\$ 252,84	R\$ 4.551,12	100,00%
5.4.17	m	1,00	R\$ 2.972,48	R\$ 2.972,48	R\$ 2.972,48	0,00	R\$ 0,00	R\$ 0,00	R\$ 1,00	R\$ 2.972,48	R\$ 2.972,48	100,00%
5.4.18	m	196,20	R\$ 32,55	R\$ 32,55	R\$ 6.368,46	0,00	R\$ 0,00	R\$ 0,00	R\$ 196,20	R\$ 32,55	R\$ 6.368,46	100,00%
5.4.19	m	1,00	R\$ 4.662,58	R\$ 4.662,58	R\$ 4.662,58	0,00	R\$ 0,00	R\$ 0,00	R\$ 1,00	R\$ 4.662,58	R\$ 4.662,58	100,00%
5.4.20	m	1,00	R\$ 7.962,81	R\$ 7.962,81	R\$ 7.962,81	0,00	R\$ 0,00	R\$ 0,00	R\$ 1,00	R\$ 7.962,81	R\$ 7.962,81	100,00%
5.4.21	m	1,00	R\$ 4.626,40	R\$ 4.626,40	R\$ 4.626,40	0,00	R\$ 0,00	R\$ 0,00	R\$ 1,00	R\$ 4.626,40	R\$ 4.626,40	100,00%
5.4.22	m	1,00	R\$ 2.979,12	R\$ 2.979,12	R\$ 2.979,12	0,00	R\$ 0,00	R\$ 0,00	R\$ 1,00	R\$ 2.979,12	R\$ 2.979,12	100,00%
5.4.23	m	196,20	R\$ 32,55	R\$ 32,55	R\$ 6.368,46	0,00	R\$ 0,00	R\$ 0,00	R\$ 196,20	R\$ 32,55	R\$ 6.368,46	100,00%
5.4.24	m	1,00	R\$ 5.747,83	R\$ 5.747,83	R\$ 5.747,83	0,00	R\$ 0,00	R\$ 0,00	R\$ 1,00	R\$ 5.747,83	R\$ 5.747,83	100,00%
5.4.25	m	1,00	R\$ 9.960,81	R\$ 9.960,81	R\$ 9.960,81	0,00	R\$ 0,00	R\$ 0,00	R\$ 1,00	R\$ 9.960,81	R\$ 9.960,81	100,00%
5.4.26	m	1,00	R\$ 1.402,49	R\$ 1.402,49	R\$ 1.402,49	0,00	R\$ 0,00	R\$ 0,00	R\$ 1,00	R\$ 1.402,49	R\$ 1.402,49	100,00%
5.4.27	m	1,00	R\$ 1.122,33	R\$ 1.122,33	R\$ 1.122,33	0,00	R\$ 0,00	R\$ 0,00	R\$ 1,00	R\$ 1.122,33	R\$ 1.122,33	100,00%
5.4.28	m	1479,60	R\$ 33,229,47	R\$ 33,229,47	R\$ 49.172,80	0,00	R\$ 0,00	R\$ 0,00	R\$ 1479,60	R\$ 33,229,47	R\$ 49.172,80	100,00%
5.4.29	m	17,00	R\$ 2.158,80	R\$ 2.158,80	R\$ 36.700,00	0,00	R\$ 0,00	R\$ 0,00	R\$ 17,00	R\$ 2.158,80	R\$ 36.700,00	100,00%
5.4.30	m	11,00	R\$ 4.517,90	R\$ 4.517,90	R\$ 49.698,90	0,00	R\$ 0,00	R\$ 0,00	R\$ 11,00	R\$ 4.517,90	R\$ 49.698,90	100,00%

[Handwritten signature]

Aerton Magalhães da Silva
Eng.º Civil
CREA - 32617PE/1801682453



PREFEITURA MUNICIPAL DE CAMOCIM DE SÃO FÉLIX - PE

CAMOCIM
DE SÃO FÉLIX

MEMÓRIA DE CÁLCULO - 1º BDLTİM DE MEDIÇÃO

OBRA:	CONSTRUÇÃO DE UMA PRAÇA ÀS MARGENS DA PE-103, NA ENTRADA DA CIDADE DE CAMOCIM DE SÃO FÉLIX - PE			
LOCAL:	MUNICÍPIO DE CAMOCIM DE SÃO FÉLIX - PE			
ITEM	DESCRIÇÃO	UND	QUANT.	MEMÓRIA DE CÁLCULO
1.0	ADMINISTRAÇÃO LOCAL			
1.1	ADMINISTRAÇÃO LOCAL	UND	0,32	0,32
2.0	PLACA DE OBRA			
2.1	FORNECIMENTO E INSTALAÇÃO DE PLACA DE OBRA COM CHAPA GALVANIZADA E ESTRUTURA DE MADEIRA. AF_03/2022_PS	m²	6,00	(3,00*2,00) = 6,00 M²
3.0	SERVIÇOS PRELIMINARES E CANTEIRO DE OBRA			
3.1	TAPUME COM TELHA METÁLICA. AF_03/2024	m²	186,85	186,85 M²
3.2	BARRACÃO FECHADO PORTE PEQUENO PARA DEPÓSITO DE CIMENTO E ALMOXARIFADO (S=38,72 M2) COM MATERIAIS NOVOS	un	1,00	1,00 UND
3.3	ESTRUTURA DE MADEIRA PROVISÓRIA PARA SUPORTE DE CAIXA D'ÁGUA ELEVADA DE 1000 LITROS. AF_03/2024_PS	UN	1,00	1,00 UND
3.4	CAIXA D'ÁGUA EM POLIETILENO, 1000 LITROS (INCLUSOS TUBOS, CONEXÕES E TORNEIRA DE BÓIA) - FORNECIMENTO E INSTALAÇÃO. AF_06/2021	UN	1,00	1,00 UND
3.5	INSTALAÇÕES PROVISÓRIAS DE ÁGUA	UN	1,00	1,00 UND
3.6	INSTALAÇÕES PROVISÓRIAS DE LUZ, FORÇA, TELEFONE E LÓGICA	UN	1,00	1,00 UND
3.7	LOCAÇÃO DE PRAÇAS COM PIQUETES DE MADEIRA	m²	4.253,56	ÁREA TOTAL DA OBRA: (65,51*64,93) = 4253,56 M²
4.0	PISO / PAVIMENTAÇÃO			
4.1	EXECUÇÃO E COMPACTAÇÃO DE ATERRO			
4.1.1	EXECUÇÃO E COMPACTAÇÃO DE ATERRO COM SOLO PREDOMINANTEMENTE ARENOSO - EXCLUSIVE SOLO, ESCAVAÇÃO, CARGA E TRANSPORTE. AF_11/2019	m³	858,00	ATERRO EM TODO O TERRENO (CAMADA DE 0,20 M): (66,00*65,00)*0,20 = 858,00 M³
4.1.2	AREIA PARA ATERRO - POSTO JAZIDA/FORNECEDOR (RETIRADO NA JAZIDA, SEM TRANSPORTE)	m³	858,00	ATERRO EM TODO O TERRENO (CAMADA DE 0,20 M): (66,00*65,00)*0,20 = 858,00 M³
4.1.3	TRANSPORTE COM CAMINHÃO BASCULANTE DE 10 M³, EM VIA URBANA PAVIMENTADA, DMT ATÉ 30 KM (UNIDADE: M³XKM). AF_07/2020	M³XKM	25.740,00	TRANSPORTE DO MATERIAL PARA ATERRO: (858,00*30,00) = 25740,00 M³XKM

Aerton Magno N. da Silva
Eng. Civil
CREA - 32617PE / 1801682453

HE CONSTRUTORA E ESTRUTURAS LTDA
Cidade Natal - RN
Eng. Civil
CREA/PE 18.198.1724

11/05/2024
11:23

PREFEITURA DE CAMOCIM DE SÃO FÉLIX
1º BOLETIM DE MEDIÇÃO

OBRA: CONSTRUÇÃO DE UMA PRAÇA ÀS MARGENS DA PE-103, NA ENTRADA DA CIDADE DE CAMOCIM DE SÃO FÉLIX - PE

LOCAL: MUNICÍPIO DE CAMOCIM DE SÃO FÉLIX - PE

RELATÓRIO FOTOGRÁFICO

Foto 01



Foto 02



Foto 03



Foto 04

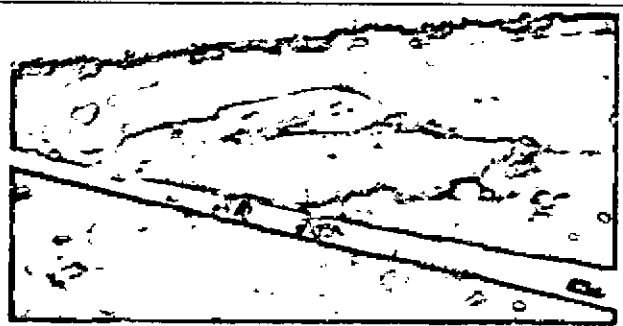

Foto 05

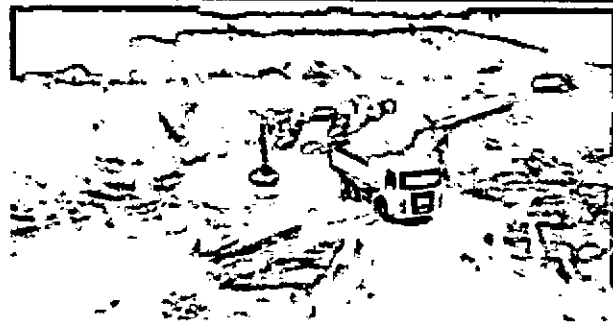

Foto 07

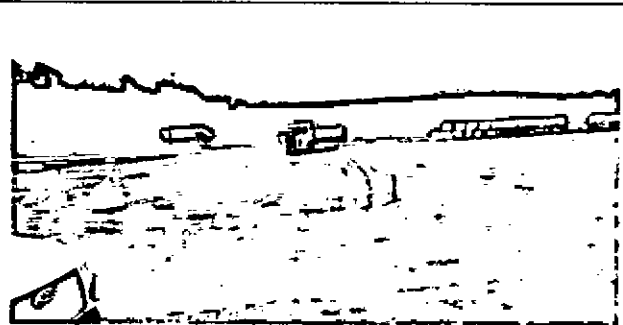

Foto 08

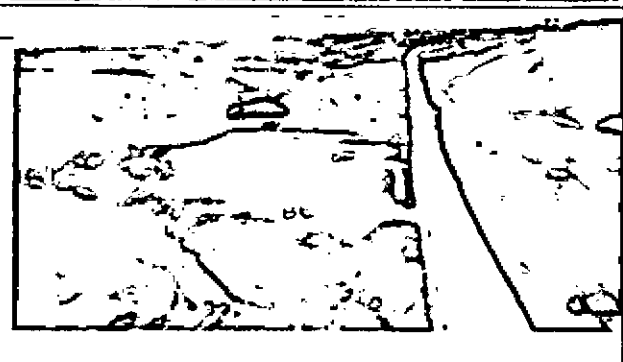
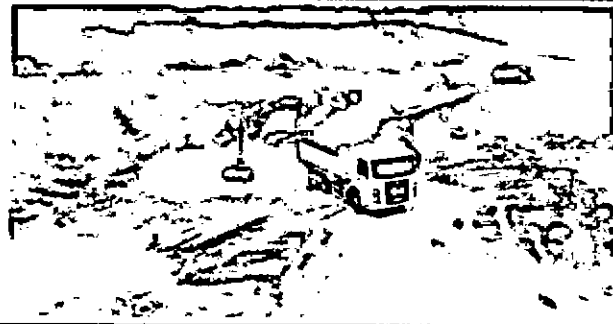

Aerton Magno N. da Silva
Eng. Civil
CREA - 32617PE / 1801682453

PROJ. EXECUTIVO
DE
OBRAS DE
INFRAESTRUTURA

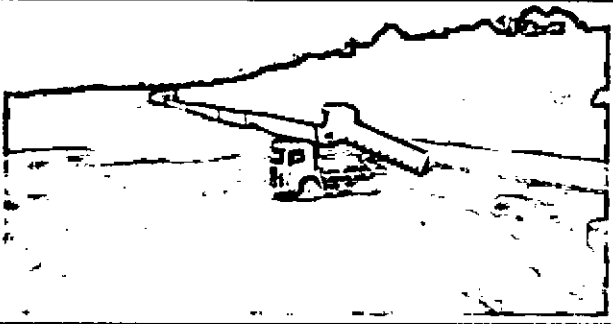
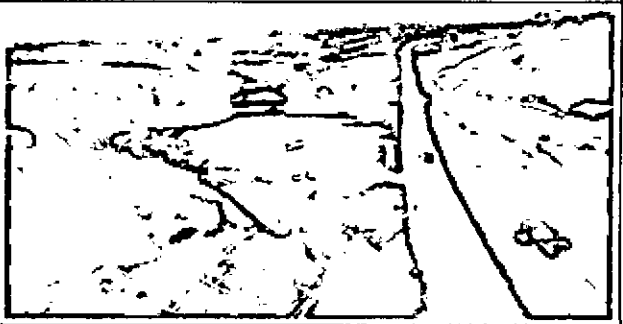
[Handwritten signature]

PREFEITURA DE CAMOCIM DE SÃO FÉLIX
1º BOLETIM DE MEDIÇÃO

OBRA: CONSTRUÇÃO DE UMA PRAÇA ÀS MARGENS DA PE-103, NA ENTRADA DA CIDADE DE CAMOCIM DE SÃO FÉLIX - PE

LOCAL: MUNICÍPIO DE CAMOCIM DE SÃO FÉLIX - PE

RELATÓRIO FOTOGRÁFICO

Foto 09



Foto 10



Foto 11

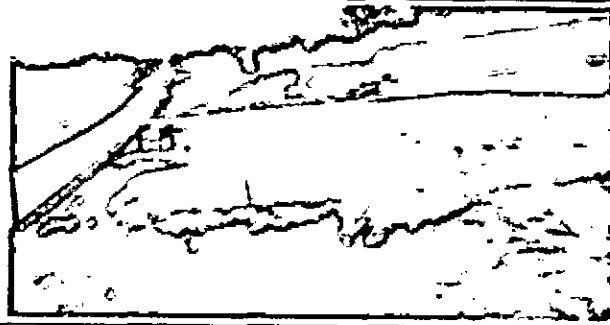

Foto 12

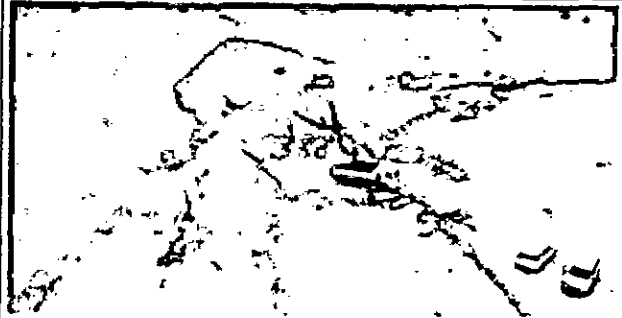

Foto 13



Foto 14

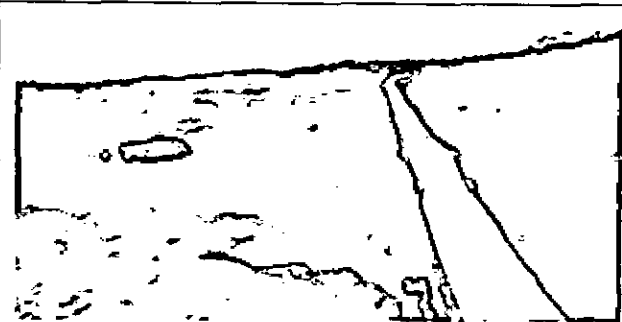

Foto 15

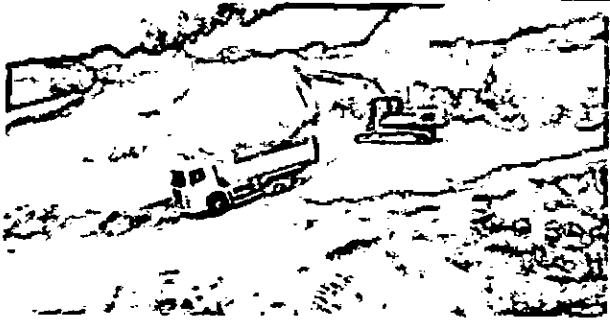

Foto 16



Aerton Magno N. da Silva
Eng. Civil
CREA - 32617/EY 1801682453

PROJ. EXECUTIVO
1:500
10/2011

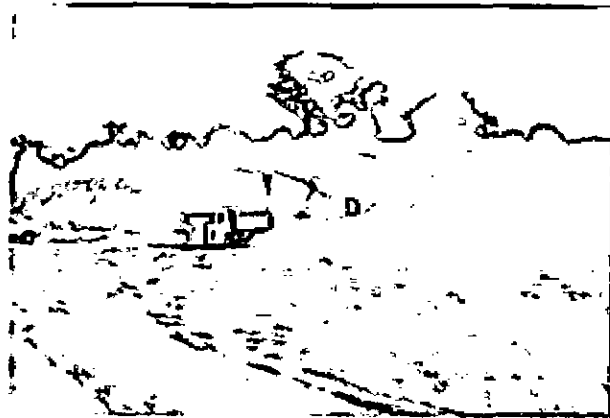
PREFEITURA DE CAMOCIM DE SÃO FÉLIX
1º BOLETIM DE MEDIÇÃO

OBRA: CONSTRUÇÃO DE UMA PRAÇA ÀS MARGENS DA PE-103, NA ENTRADA DA CIDADE DE CAMOCIM DE SÃO FÉLIX - PE

LOCAL: MUNICÍPIO DE CAMOCIM DE SÃO FÉLIX - PE

RELATÓRIO FOTOGRÁFICO

Foto 17



Foto 18



Foto 19



Foto 20

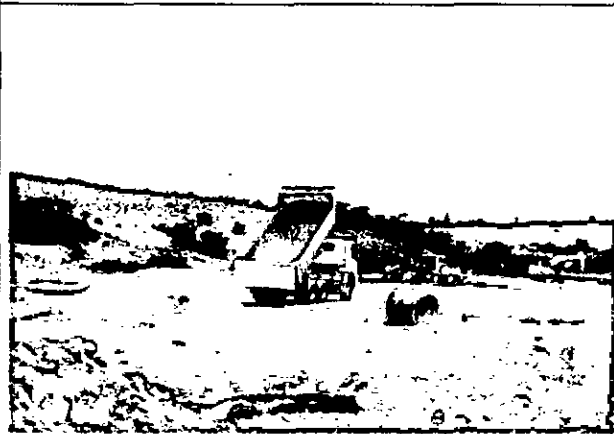

Foto 21



Foto 22

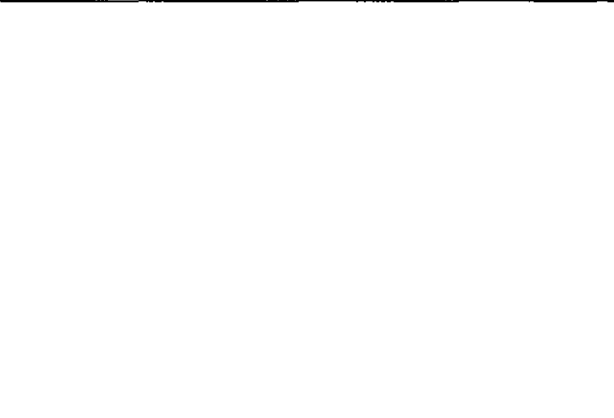

Aerton Magno N. da Silva
Eng. Civil
CREA - 32627PE / 1801682453

[Handwritten signature]



H E CONSTRUTORA E ESTRUTURAS EIRELI
Rua Gustavo Monteiro dos Santos, 893 - Centro - Camocim de São Félix
CEP: 55.665-000
CNPJ: 27.603.095/0001-94

RELATÓRIO DIÁRIO DE OBRA (RDO)

PERÍODO: 07/08/2024

OBRA: CONSTRUÇÃO DE UMA PRAÇA ÀS MARGENS DA PE-103, NA ENTRADA DA CIDADE DE CAMOCIM DE SÃO FÉLIX - PE

LOCAL: MUNICÍPIO DE CAMOCIM DE SÃO FÉLIX - PE

MÃO DE OBRA INDIRETA		MÃO DE OBRA DIRETA		EQUIPAMENTOS	
FUNÇÃO / CARGO	QTDE	FUNÇÃO / CARGO	QTDE	DESCRIÇÃO	QTDE
ENGENHEIRO	1	AJUDANTE GERAL			
ENCARREGADO	1	PEDREIRO			

TAREFAS REALIZADAS

1.	EXECUÇÃO DA MOVIMENTAÇÃO DE TERRA PARA ATERRO DO TERRENO.
2.	
3.	
4.	
5.	
6.	
7.	
8.	
9.	
10.	
11.	
12.	
13.	
14.	
15.	

OCORRÊNCIAS

1.	
2.	
3.	
4.	
5.	

ASSINATURAS

H E CONSTRUTORA E ESTRUTURAS LTDA
CNPJ: 27.603.095/0001-94
Rua Gustavo Monteiro dos Santos, nº 893
Camocim, Camocim de São Félix - PE

Aerton Magno N. da Silva
Engenheiro Civil
CREA - 32617PE / 1801682453

RESPONSÁVEL TÉCNICO

CONTRATADA

CONTRATANTE



RELATÓRIO DIÁRIO DE OBRA (RDO)

PERÍODO: 08/08/2024

OBRA: CONSTRUÇÃO DE UMA PRAÇA ÀS MARGENS DA PE-103, NA ENTRADA DA CIDADE DE CAMOCIM DE SÃO FÉLIX - PE

LOCAL: MUNICÍPIO DE CAMOCIM DE SÃO FÉLIX - PE

MÃO DE OBRA INDIRETA		MÃO DE OBRA DIRETA		EQUIPAMENTOS	
FUNÇÃO / CARGO	QTDE	FUNÇÃO / CARGO	QTDE	DESCRIÇÃO	QTDE
ENGENHEIRO	1	AJUDANTE GERAL			
ENCARREGADO	1	PEDREIRO			

TAREFAS REALIZADAS

1.	EXECUÇÃO DA MOVIMENTAÇÃO DE TERRA PARA ATERRO DO TERRENO.
2.	
3.	
4.	
5.	
6.	
7.	
8.	
9.	
10.	
11.	
12.	
13.	
14.	
15.	

OCORRÊNCIAS

1.	
2.	
3.	
4.	
5.	

ASSINATURAS

H E CONSTRUTORA E ESTRUTURAS LTDA
CNPJ: 27.603.095/0001-94
Rua Gustavo Monteiro dos Santos, nº 893
Centro, Camocim de São Félix - PE

Aerton Magno N. da Silva
Eng. Civil
CREA - 326179E / 1801682453

RESPONSÁVEL TÉCNICO

CONTRATADA

CONTRATANTE



H E CONSTRUTORA E ESTRUTURAS EIRELI
Rua Gustavo Monteiro dos Santos, 893 - Centro - Camocim de São Félix
CEP: 55.665-000
CNPJ: 27.603.095/0001-94

RELATÓRIO DIÁRIO DE OBRA (RDO)

PERÍODO: 09/08/2024

OBRA: CONSTRUÇÃO DE UMA PRAÇA ÀS MARGENS DA PE-103, NA ENTRADA DA CIDADE DE CAMOCIM DE SÃO FÉLIX - PE

LOCAL: MUNICÍPIO DE CAMOCIM DE SÃO FÉLIX - PE

MÃO DE OBRA INDIRETA		MÃO DE OBRA DIRETA		EQUIPAMENTOS	
FUNÇÃO / CARGO	QTDE	FUNÇÃO / CARGO	QTDE	DESCRIÇÃO	QTDE
ENGENHEIRO	1	AJUDANTE GERAL			
ENCARREGADO	1	PEDREIRO			

TAREFAS REALIZADAS

1.	INSTALAÇÃO DA PLACA DE OBRA;
2.	EXECUÇÃO DA MOVIMENTAÇÃO DE TERRA PARA ATERRO DO TERRENO.
3.	
4.	
5.	
6.	
7.	
8.	
9.	
10.	
11.	
12.	
13.	
14.	
15.	

OCORRÊNCIAS

1.	
2.	
3.	
4.	
5.	

HE CONSTRUTORA E ESTRUTURAS LTDA
CNPJ: 27.603.095/0001-94
Rua Gustavo Monteiro dos Santos, nº 893
Centro, Camocim de São Félix - PE

Aerton Magno N. da Silva
Eng.º Civil
CREA - 32617PE / 1801682453

RESPONSÁVEL TÉCNICO

CONTRATADA

CONTRATANTE



H E CONSTRUTORA E ESTRUTURAS EIRELI
Rua Gustavo Monteiro dos Santos, 893 - Centro - Camocim de São Félix
CEP: 55.665-000
CNPJ: 27.603.095/0001-94

RELATÓRIO DIÁRIO DE OBRA (RDO)

PERÍODO: 12/08/2024

OBRA: CONSTRUÇÃO DE UMA PRAÇA ÀS MARGENS DA PE-103, NA ENTRADA DA CIDADE DE CAMOCIM DE SÃO FÉLIX - PE

LOCAL: MUNICÍPIO DE CAMOCIM DE SÃO FÉLIX - PE

MÃO DE OBRA INDIRETA		MÃO DE OBRA DIRETA		EQUIPAMENTOS	
FUNÇÃO / CARGO	QTDE	FUNÇÃO / CARGO	QTDE	DESCRIÇÃO	QTDE
ENGENHEIRO	1	AJUDANTE GERAL			
ENCARREGADO	1	PEDREIRO			

TAREFAS REALIZADAS

1.	EXECUÇÃO DA MOVIMENTAÇÃO DE TERRA PARA ATERRO DO TERRENO.
2.	
3.	
4.	
5.	
6.	
7.	
8.	
9.	
10.	
11.	
12.	
13.	
14.	
15.	

OCORRÊNCIAS

1.	
2.	
3.	
4.	
5.	

ASSINATURAS

H E CONSTRUTORA E ESTRUTURAS LTDA
CNPJ: 27.603.095/0001-94
Rua Gustavo Monteiro dos Santos, n° 893
Centro, Camocim de São Félix - PE

Aerton Magno N. da Silva
Eng.º Civil
CREA - 32617PE/ 1801682453

RESPONSÁVEL TÉCNICO

CONTRATADA

CONTRATANTE



RELATÓRIO DIÁRIO DE OBRA (RDO)

PERÍODO: 13/08/2024

OBRA: CONSTRUÇÃO DE UMA PRAÇA ÀS MARGENS DA PE-103, NA ENTRADA DA CIDADE DE CAMOCIM DE SÃO FÉLIX - PE

LOCAL: MUNICÍPIO DE CAMOCIM DE SÃO FÉLIX - PE

MÃO DE OBRA INDIRETA		MÃO DE OBRA DIRETA		EQUIPAMENTOS	
FUNÇÃO / CARGO	QTDE	FUNÇÃO / CARGO	QTDE	DESCRIÇÃO	QTDE
ENGENHEIRO	1	AJUDANTE GERAL			
ENCARREGADO	1	PEDREIRO			

TAREFAS REALIZADAS

1.	EXECUÇÃO DA MOVIMENTAÇÃO DE TERRA PARA ATERRO DO TERRENO.
2.	
3.	
4.	
5.	
6.	
7.	
8.	
9.	
10.	
11.	
12.	
13.	
14.	
15.	

OCORRÊNCIAS

1.	
2.	
3.	
4.	
5.	

ASSINATURAS

H E CONSTRUTORA E ESTRUTURAS LTDA
CNPJ: 27.603.095/0001-94
Rua Gustavo Monteiro dos Santos, nº 893
Centro, Camocim de São Félix - PE

Aerton Magno N. da Silva
Eng. Civil
CREA - 32617PE / 1801682453

RESPONSÁVEL TÉCNICO

CONTRATADA

CONTRATANTE



RELATÓRIO DIÁRIO DE OBRA (RDO)

PERÍODO: 14/08/2024

OBRA: CONSTRUÇÃO DE UMA PRAÇA ÀS MARGENS DA PE-103, NA ENTRADA DA CIDADE DE CAMOCIM DE SÃO FÉLIX - PE

LOCAL: MUNICÍPIO DE CAMOCIM DE SÃO FÉLIX - PE

MÃO DE OBRA INDIRETA		MÃO DE OBRA DIRETA		EQUIPAMENTOS	
FUNÇÃO / CARGO	QTDE	FUNÇÃO / CARGO	QTDE	DESCRIÇÃO	QTDE
ENGENHEIRO	1	AJUDANTE GERAL			
ENCARREGADO	1	PEDREIRO			

TAREFAS REALIZADAS

1.	EXECUÇÃO DA MOVIMENTAÇÃO DE TERRA PARA ATERRO DO TERRENO.
2.	
3.	
4.	
5.	
6.	
7.	
8.	
9.	
10.	
11.	
12.	
13.	
14.	
15.	

OCORRÊNCIAS

1.	
2.	
3.	
4.	
5.	

ASSINATURAS

H E CONSTRUTORA E ESTRUTURAS LTDA
CNPJ: 27.603.095/0001-94
Rua Gustavo Monteiro dos Santos, nº 893
Camocim de São Félix - PE

Aerton Magno N. da Silva
Engº Civil
CREA - 32617PE / 1801682453

RESPONSÁVEL TÉCNICO

CONTRATADA

CONTRATANTE



H E CONSTRUTORA E ESTRUTURAS EIRELI
Rua Gustavo Monteiro dos Santos, 893 - Centro - Camocim de São Félix
CEP: 55.665-000
CNPJ: 27.603.095/0001-94

RELATÓRIO DIÁRIO DE OBRA (RDO)

PERÍODO: 15/08/2024

OBRA: CONSTRUÇÃO DE UMA PRAÇA ÀS MARGENS DA PE-103, NA ENTRADA DA CIDADE DE CAMOCIM DE SÃO FÉLIX - PE

LOCAL: MUNICÍPIO DE CAMOCIM DE SÃO FÉLIX - PE

MÃO DE OBRA INDIRETA		MÃO DE OBRA DIRETA		EQUIPAMENTOS	
FUNÇÃO / CARGO	QTDE	FUNÇÃO / CARGO	QTDE	DESCRIÇÃO	QTDE
ENGENHEIRO	1	AJUDANTE GERAL			
ENCARREGADO	1	PEDREIRO			

TAREFAS REALIZADAS

1.	EXECUÇÃO DA MOVIMENTAÇÃO DE TERRA PARA ATERRO DO TERRENO.
2.	
3.	
4.	
5.	
6.	
7.	
8.	
9.	
10.	
11.	
12.	
13.	
14.	
15.	

OCORRÊNCIAS

1.	
2.	
3.	
4.	
5.	

ASSINATURAS

H E CONSTRUTORA E ESTRUTURAS LTDA
CNPJ: 27.603.095/0001-94
Rua Gustavo Monteiro dos Santos, nº 893
Centro, Camocim de São Félix - PE

Aerton Magno N. da Silva
Eng. Civil
CREA - 32617PE / 1801682453

RESPONSÁVEL TÉCNICO

CONTRATADA

CONTRATANTE



RELATÓRIO DIÁRIO DE OBRA (RDO)

PERÍODO: 16/08/2024

OBRA: CONSTRUÇÃO DE UMA PRAÇA ÀS MARGENS DA PE-103, NA ENTRADA DA CIDADE DE CAMOCIM DE SÃO FÉLIX - PE

LOCAL: MUNICÍPIO DE CAMOCIM DE SÃO FÉLIX - PE

MÃO DE OBRA INDIRETA		MÃO DE OBRA DIRETA		EQUIPAMENTOS	
FUNÇÃO / CARGO	QTDE	FUNÇÃO / CARGO	QTDE	DESCRIÇÃO	QTDE
ENGENHEIRO	1	AJUDANTE GERAL			
ENCARREGADO	1	PEDREIRO			

TAREFAS REALIZADAS

1.	EXECUÇÃO DA MOVIMENTAÇÃO DE TERRA PARA ATERRO DO TERRENO.
2.	
3.	
4.	
5.	
6.	
7.	
8.	
9.	
10.	
11.	
12.	
13.	
14.	
15.	

OCORRÊNCIAS

1.	
2.	
3.	
4.	
5.	

ASSINATURAS

H E CONSTRUTORA E ESTRUTURAS LTDA
CNPJ: 27.603.095/0001-94
Rua Gustavo Monteiro dos Santos, nº 893
Centro, Camocim de São Félix - PE

Aerton Magno N. da Silva
Eng. Civil
CREA - 32617/PE / 1801682453

RESPONSÁVEL TÉCNICO

CONTRATADA

CONTRATANTE



H E CONSTRUTORA E ESTRUTURAS EIRELI
Rua Gustavo Monteiro dos Santos, 893 - Centro - Camocim de São Félix
CEP: 55.665-000
CNPJ: 27.603.095/0001-94

RELATÓRIO DIÁRIO DE OBRA (RDO)

PERÍODO: 19/08/2024

OBRA: CONSTRUÇÃO DE UMA PRAÇA ÀS MARGENS DA PE-103, NA ENTRADA DA CIDADE DE CAMOCIM DE SÃO FÉLIX - PE

LOCAL: MUNICÍPIO DE CAMOCIM DE SÃO FÉLIX - PE

MÃO DE OBRA INDIRETA		MÃO DE OBRA DIRETA		EQUIPAMENTOS	
FUNÇÃO / CARGO	QTDE	FUNÇÃO / CARGO	QTDE	DESCRIÇÃO	QTDE
ENGENHEIRO	1	AJUDANTE GERAL			
ENCARREGADO	1	PEDREIRO			

TAREFAS REALIZADAS

1.	EXECUÇÃO DA MOVIMENTAÇÃO DE TERRA PARA ATERRO DO TERRENO.
2.	
3.	
4.	
5.	
6.	
7.	
8.	
9.	
10.	
11.	
12.	
13.	
14.	
15.	

OCORRÊNCIAS

1.	
2.	
3.	
4.	
5.	

ASSINATURAS

H E CONSTRUTORA E ESTRUTURAS LTDA
CNPJ: 27.603.095/0001-94
Rua Gustavo Monteiro dos Santos, nº 893
Camocim de São Félix - PE

Aerton Magno N. da Silva
Eng. Civil
CREA - 32617PE / 1801682453

RESPONSÁVEL TÉCNICO

CONTRATADA

CONTRATANTE



H E CONSTRUTORA E ESTRUTURAS EIRELI
Rua Gustavo Monteiro dos Santos, 893 - Centro - Camocim de São Félix
CEP: 55.665-000
CNPJ: 27.603.095/0001-94

RELATÓRIO DIÁRIO DE OBRA (RDO)

PERÍODO: 20/08/2024

OBRA: CONSTRUÇÃO DE UMA PRAÇA ÀS MARGENS DA PE-103, NA ENTRADA DA CIDADE DE CAMOCIM DE SÃO FÉLIX - PE

LOCAL: MUNICÍPIO DE CAMOCIM DE SÃO FÉLIX - PE

MÃO DE OBRA INDIRETA		MÃO DE OBRA DIRETA		EQUIPAMENTOS	
FUNÇÃO / CARGO	QTDE	FUNÇÃO / CARGO	QTDE	DESCRIÇÃO	QTDE
ENGENHEIRO	1	AJUDANTE GERAL			
ENCARREGADO	1	PEDREIRO			

TAREFAS REALIZADAS

1.	EXECUÇÃO DA MOVIMENTAÇÃO DE TERRA PARA ATERRO DO TERRENO.
2.	
3.	
4.	
5.	
6.	
7.	
8.	
9.	
10.	
11.	
12.	
13.	
14.	
15.	

OCORRÊNCIAS

1.	
2.	
3.	
4.	
5.	

ASSINATURAS

H E CONSTRUTORA E ESTRUTURAS LTDA
CNPJ: 27.603.095/0001-94
Rua Gustavo Monteiro dos Santos, n° 893
Camocim de São Félix - PE

Aerton Magno N. da Silva
Eng. Civil
CREA - 32617PE / 1801682453

RESPONSÁVEL TÉCNICO

CONTRATADA

CONTRATANTE



RELATÓRIO DIÁRIO DE OBRA (RDO)

PERÍODO: 21/08/2024

OBRA: CONSTRUÇÃO DE UMA PRAÇA ÀS MARGENS DA PE-103, NA ENTRADA DA CIDADE DE CAMOCIM DE SÃO FÉLIX - PE

LOCAL: MUNICÍPIO DE CAMOCIM DE SÃO FÉLIX - PE

MÃO DE OBRA INDIRETA		MÃO DE OBRA DIRETA		EQUIPAMENTOS	
FUNÇÃO / CARGO	QTDE	FUNÇÃO / CARGO	QTDE	DESCRIÇÃO	QTDE
ENGENHEIRO	1	AJUDANTE GERAL			
ENCARREGADO	1	PEDREIRO			

TAREFAS REALIZADAS

1.	EXECUÇÃO DA MOVIMENTAÇÃO DE TERRA PARA ATERRO DO TERRENO.
2.	
3.	
4.	
5.	
6.	
7.	
8.	
9.	
10.	
11.	
12.	
13.	
14.	
15.	

OCORRÊNCIAS

1.	
2.	
3.	
4.	
5.	

ASSINATURAS

H E CONSTRUTORA E ESTRUTURAS LTDA
CNPJ: 27.603.095/0001-94
Rua Gustavo Monteiro dos Santos, nº 893
Camocim de São Félix - PE

Aerton Magno N. da Silva
Eng.º Civil
CREA - 32617PE / 1801682453

RESPONSÁVEL TÉCNICO

CONTRATADA

CONTRATANTE



H E CONSTRUTORA E ESTRUTURAS EIRELI

Rua Gustavo Monteiro dos Santos, 893 - Centro - Camocim de São Félix

CEP: 55.665-000

CNPJ: 27.603.095/0001-94

RELATÓRIO DIÁRIO DE OBRA (RDO)

PERÍODO: 22/08/2024

OBRA: CONSTRUÇÃO DE UMA PRAÇA ÀS MARGENS DA PE-103, NA ENTRADA DA CIDADE DE CAMOCIM DE SÃO FÉLIX - PE

LOCAL: MUNICÍPIO DE CAMOCIM DE SÃO FÉLIX - PE

MÃO DE OBRA INDIRETA		MÃO DE OBRA DIRETA		EQUIPAMENTOS	
FUNÇÃO / CARGO	QTDE	FUNÇÃO / CARGO	QTDE	DESCRIÇÃO	QTDE
ENGENHEIRO	1	AJUDANTE GERAL			
ENCARREGADO	1	PEDREIRO			

TAREFAS REALIZADAS

1.	EXECUÇÃO DA MOVIMENTAÇÃO DE TERRA PARA ATERRO DO TERRENO.
2.	
3.	
4.	
5.	
6.	
7.	
8.	
9.	
10.	
11.	
12.	
13.	
14.	
15.	

OCORRÊNCIAS

1.	
2.	
3.	
4.	
5.	

ASSINATURAS

H E CONSTRUTORA E ESTRUTURAS LTDA
CNPJ: 27.603.095/0001-94
Rua Gustavo Monteiro dos Santos, nº 893
Camocim de São Félix - PE

Aerton Magno N. da Silva
Eng. Civil
CREA - 32617PE / 1801682453

RESPONSÁVEL TÉCNICO

CONTRATADA

CONTRATANTE



H E CONSTRUTORA E ESTRUTURAS EIRELI
Rua Gustavo Monteiro dos Santos, 893 - Centro - Camocim de São Félix
CEP: 55.665-000
CNPJ: 27.603.095/0001-94

RELATÓRIO DIÁRIO DE OBRA (RDO)

PERÍODO: 23/08/2024

OBRA: CONSTRUÇÃO DE UMA PRAÇA ÀS MARGENS DA PE-103, NA ENTRADA DA CIDADE DE CAMOCIM DE SÃO FÉLIX - PE

LOCAL: MUNICÍPIO DE CAMOCIM DE SÃO FÉLIX - PE

MÃO DE OBRA INDIRETA		MÃO DE OBRA DIRETA		EQUIPAMENTOS	
FUNÇÃO / CARGO	QTDE	FUNÇÃO / CARGO	QTDE	DESCRIÇÃO	QTDE
ENGENHEIRO	1	AJUDANTE GERAL			
ENCARREGADO	1	PEDREIRO			

TAREFAS REALIZADAS

1.	EXECUÇÃO DA MOVIMENTAÇÃO DE TERRA PARA ATERRO DO TERRENO.
2.	
3.	
4.	
5.	
6.	
7.	
8.	
9.	
10.	
11.	
12.	
13.	
14.	
15.	

OCORRÊNCIAS

1.	
2.	
3.	
4.	
5.	

ASSINATURAS

H E CONSTRUTORA E ESTRUTURAS LTDA
CNPJ: 27.603.095/0001-94
Rua Gustavo Monteiro dos Santos, nº 893
Camocim de São Félix - PE

Aerton Magno N. da Silva
Eng. Civil
CREA - 32617/PE / 1801682453

RESPONSÁVEL TÉCNICO

CONTRATADA

CONTRATANTE



RELATÓRIO DIÁRIO DE OBRA (RDO)

PERÍODO: 26/08/2024

OBRA: CONSTRUÇÃO DE UMA PRAÇA ÀS MARGENS DA PE-103, NA ENTRADA DA CIDADE DE CAMOCIM DE SÃO FÉLIX - PE

LOCAL: MUNICÍPIO DE CAMOCIM DE SÃO FÉLIX - PE

MÃO DE OBRA INDIRETA		MÃO DE OBRA DIRETA		EQUIPAMENTOS	
FUNÇÃO / CARGO	QTDE	FUNÇÃO / CARGO	QTDE	DESCRIÇÃO	QTDE
ENGENHEIRO	1	AJUDANTE GERAL			
ENCARREGADO	1	PEDREIRO			

TAREFAS REALIZADAS

1.	EXECUÇÃO DA MOVIMENTAÇÃO DE TERRA PARA ATERRO DO TERRENO.
2.	
3.	
4.	
5.	
6.	
7.	
8.	
9.	
10.	
11.	
12.	
13.	
14.	
15.	

OCORRÊNCIAS

1.	
2.	
3.	
4.	
5.	

ASSINATURAS

H E CONSTRUTORA E ESTRUTURAS LTDA
CNPJ: 27.603.095/0001-94
Rua Gustavo Monteiro dos Santos, nº 893
Centro - Camocim de São Félix - PE

Aerton Magno N. da Silva
Eng. Civil
CREA - 32617/PE / 1801682453

RESPONSÁVEL TÉCNICO

CONTRATADA

CONTRATANTE



RELATÓRIO DIÁRIO DE OBRA (RDO)

PERÍODO: 27/08/2024

OBRA: CONSTRUÇÃO DE UMA PRAÇA ÀS MARGENS DA PE-103, NA ENTRADA DA CIDADE DE CAMOCIM DE SÃO FÉLIX - PE

LOCAL: MUNICÍPIO DE CAMOCIM DE SÃO FÉLIX - PE

MÃO DE OBRA INDIRETA		MÃO DE OBRA DIRETA		EQUIPAMENTOS	
FUNÇÃO / CARGO	QTDE	FUNÇÃO / CARGO	QTDE	DESCRIÇÃO	QTDE
ENGENHEIRO	1	AJUDANTE GERAL			
ENCARREGADO	1	PEDREIRO			

TAREFAS REALIZADAS

1.	EXECUÇÃO DA MOVIMENTAÇÃO DE TERRA PARA ATERRO DO TERRENO.
2.	
3.	
4.	
5.	
6.	
7.	
8.	
9.	
10.	
11.	
12.	
13.	
14.	
15.	

OCORRÊNCIAS

1.	
2.	
3.	
4.	
5.	

ASSINATURAS

H E CONSTRUTORA E ESTRUTURAS LTDA
CNPJ: 27.603.095/0001-94
Rua Gustavo Monteiro dos Santos, nº 893
Camocim de São Félix - PE

Aerton Magno N. da Silva
Eng. Civil
CREA - 32617PE / 1801682453

RESPONSÁVEL TÉCNICO

CONTRATADA

CONTRATANTE



RELATÓRIO DIÁRIO DE OBRA (RDO)

PERÍODO: 28/08/2024

OBRA: CONSTRUÇÃO DE UMA PRAÇA ÀS MARGENS DA PE-103, NA ENTRADA DA CIDADE DE CAMOCIM DE SÃO FÉLIX - PE

LOCAL: MUNICÍPIO DE CAMOCIM DE SÃO FÉLIX - PE

MÃO DE OBRA INDIRETA		MÃO DE OBRA DIRETA		EQUIPAMENTOS	
FUNÇÃO / CARGO	QTDE	FUNÇÃO / CARGO	QTDE	DESCRIÇÃO	QTDE
ENGENHEIRO	1	AJUDANTE GERAL			
ENCARREGADO	1	PEDREIRO			

TAREFAS REALIZADAS

1.	EXECUÇÃO DA MOVIMENTAÇÃO DE TERRA PARA ATERRO DO TERRENO.
2.	
3.	
4.	
5.	
6.	
7.	
8.	
9.	
10.	
11.	
12.	
13.	
14.	
15.	

OCORRÊNCIAS

1.	
2.	
3.	
4.	
5.	

ASSINATURAS

H E CONSTRUTORA E ESTRUTURAS LTDA
CNPJ: 27.603.095/0001-94
Rua Gustavo Monteiro dos Santos, nº 893
Camocim de São Félix - PE

Aerton Magno N. da Silva
Eng.º Civil
CREA - 32617PE / 1801682453

RESPONSÁVEL TÉCNICO

CONTRATADA

CONTRATANTE



H E CONSTRUTORA E ESTRUTURAS EIRELI
Rua Gustavo Monteiro dos Santos, 893 - Centro - Camocim de São Félix
CEP: 55.665-000
CNPJ: 27.603.095/0001-94

RELATÓRIO DIÁRIO DE OBRA (RDO)

PERÍODO: 29/08/2024

OBRA: CONSTRUÇÃO DE UMA PRAÇA ÀS MARGENS DA PE-103, NA ENTRADA DA CIDADE DE CAMOCIM DE SÃO FÉLIX - PE

LOCAL: MUNICÍPIO DE CAMOCIM DE SÃO FÉLIX - PE

MÃO DE OBRA INDIRETA		MÃO DE OBRA DIRETA		EQUIPAMENTOS	
FUNÇÃO / CARGO	QTDE	FUNÇÃO / CARGO	QTDE	DESCRIÇÃO	QTDE
ENGENHEIRO	1	AJUDANTE GERAL			
ENCARREGADO	1	PEDREIRO			

TAREFAS REALIZADAS

1.	EXECUÇÃO DE BARRAÇÃO PARA DEPÓSITO DE MATERIAIS E FERRAMENTAS;
2.	EXECUÇÃO DE ESTRUTURA PROVISÓRIA DE MADEIRA PARA SUPORTE DE CAIXA D'ÁGUA;
3.	EXECUÇÃO DE INSTALAÇÃO PROVISÓRIA DE ÁGUA E LUZ;
4.	EXECUÇÃO DA LOCAÇÃO DA OBRA;
5.	EXECUÇÃO DO TAPUNAMENTO DO CANTEIRO DE OBRA.
6.	
7.	
8.	
9.	
10.	
11.	
12.	
13.	
14.	
15.	

OCORRÊNCIAS

1.	
2.	
3.	
4.	
5.	

ASSINATURAS

H E CONSTRUTORA E ESTRUTURAS LTDA
CNPJ: 27.603.095/0001-94
Rua Gustavo Monteiro dos Santos, nº 893
Camocim de São Félix - PE

Aerton Magno N. da Silva
Eng. Civil
CREA - 32617PE / 1801682453

RESPONSÁVEL TÉCNICO

CONTRATADA

CONTRATANTE



RELATÓRIO DIÁRIO DE OBRA (RDO)

PERÍODO: 30/08/2024

OBRA: CONSTRUÇÃO DE UMA PRAÇA ÀS MARGENS DA PE-103, NA ENTRADA DA CIDADE DE CAMOCIM DE SÃO FÉLIX - PE

LOCAL: MUNICÍPIO DE CAMOCIM DE SÃO FÉLIX - PE

MÃO DE OBRA INDIRETA		MÃO DE OBRA DIRETA		EQUIPAMENTOS	
FUNÇÃO / CARGO	QTDE	FUNÇÃO / CARGO	QTDE	DESCRIÇÃO	QTDE
ENGENHEIRO	1	AJUDANTE GERAL			
ENCARREGADO	1	PEDREIRO			

TAREFAS REALIZADAS

1.	EXECUÇÃO DE BARRACÃO PARA DEPÓSITO DE MATERIAIS E FERRAMENTAS;
2.	EXECUÇÃO DE ESTRUTURA PROVISÓRIA DE MADEIRA PARA SUPORTE DE CAIXA D'ÁGUA;
3.	EXECUÇÃO DE INSTALAÇÃO PROVISÓRIA DE ÁGUA E LUZ;
4.	EXECUÇÃO DA LOCAÇÃO DA OBRA;
5.	EXECUÇÃO DO TAPUNAMENTO DO CANTEIRO DE OBRA.
6.	
7.	
8.	
9.	
10.	
11.	
12.	
13.	
14.	
15.	

OCORRÊNCIAS

1.	
2.	
3.	
4.	
5.	

ASSINATURAS

H E CONSTRUTORA E ESTRUTURAS LTDA
CNPJ: 27.603.095/0001-94
Rua Gustavo Monteiro dos Santos, nº 893
Camocim de São Félix - PE

Aerton Magno N. da Silva
Eng.º Civil
CREA - 32617PE / 1801682453

RESPONSÁVEL TÉCNICO

CONTRATADA

CONTRATANTE



H E CONSTRUTORA E ESTRUTURAS EIRELI
Rua Gustavo Monteiro dos Santos, 893 - Centro - Camocim de São Félix
CEP: 55.665-000
CNPJ: 27.603.095/0001-94

RELATÓRIO DIÁRIO DE OBRA (RDO)

PERÍODO: 02/09/2024

OBRA: CONSTRUÇÃO DE UMA PRAÇA ÀS MARGENS DA PE-103, NA ENTRADA DA CIDADE DE CAMOCIM DE SÃO FÉLIX - PE

LOCAL: MUNICÍPIO DE CAMOCIM DE SÃO FÉLIX - PE

MÃO DE OBRA INDIRETA		MÃO DE OBRA DIRETA		EQUIPAMENTOS	
FUNÇÃO / CARGO	QTDE	FUNÇÃO / CARGO	QTDE	DESCRIÇÃO	QTDE
ENGENHEIRO	1	AJUDANTE GERAL			
ENCARREGADO	1	PEDREIRO			

TAREFAS REALIZADAS

1.	EXECUÇÃO DE BARRACÃO PARA DEPÓSITO DE MATERIAIS E FERRAMENTAS;
2.	EXECUÇÃO DE ESTRUTURA PROVISÓRIA DE MADEIRA PARA SUPORTE DE CAIXA D'ÁGUA;
3.	EXECUÇÃO DE INSTALAÇÃO PROVISÓRIA DE ÁGUA E LUZ;
4.	EXECUÇÃO DA LOCAÇÃO DA OBRA;
5.	EXECUÇÃO DO TAPUNAMENTO DO CANTEIRO DE OBRA.
6.	
7.	
8.	
9.	
10.	
11.	
12.	
13.	
14.	
15.	

OCORRÊNCIAS

1.	
2.	
3.	
4.	
5.	

ASSINATURAS

H E CONSTRUTORA E ESTRUTURAS LTD;
CNPJ: 27.603.095/0001-94
Rua Gustavo Monteiro dos Santos, nº 893
Camocim de São Félix - PE

Aerton Magno N. da Silva
Eng. Civil
CREA - 32617PE / 1801682453

RESPONSÁVEL TÉCNICO

CONTRATADA

CONTRATANTE



RELATÓRIO DIÁRIO DE OBRA (RDO)

PERÍODO: 03/09/2024

OBRA: CONSTRUÇÃO DE UMA PRAÇA ÀS MARGENS DA PE-103, NA ENTRADA DA CIDADE DE CAMOCIM DE SÃO FÉLIX - PE

LOCAL: MUNICÍPIO DE CAMOCIM DE SÃO FÉLIX - PE

MÃO DE OBRA INDIRETA		MÃO DE OBRA DIRETA		EQUIPAMENTOS	
FUNÇÃO / CARGO	QTDE	FUNÇÃO / CARGO	QTDE	DESCRIÇÃO	QTDE
ENGENHEIRO	1	AJUDANTE GERAL			
ENCARREGADO	1	PEDREIRO			

TAREFAS REALIZADAS

1.	EXECUÇÃO DE BARRACÃO PARA DEPÓSITO DE MATERIAIS E FERRAMENTAS;
2.	EXECUÇÃO DE ESTRUTURA PROVISÓRIA DE MADEIRA PARA SUPORTE DE CAIXA D'ÁGUA;
3.	EXECUÇÃO DE INSTALAÇÃO PROVISÓRIA DE ÁGUA E LUZ;
4.	EXECUÇÃO DA LOCAÇÃO DA OBRA;
5.	EXECUÇÃO DO TAPUNAMENTO DO CANTEIRO DE OBRA.
6.	
7.	
8.	
9.	
10.	
11.	
12.	
13.	
14.	
15.	

OCORRÊNCIAS

1.	
2.	
3.	
4.	
5.	

ASSINATURAS

H E CONSTRUTORA E ESTRUTURAS LTDA
CNPJ: 27.603.095/0001-94
Rua Gustavo Monteiro dos Santos, nº 893
Camocim de São Félix - PE

Aerton Magno N. da Silva
Eng. Civil
CREA - 32617PE / 1801682453

RESPONSÁVEL TÉCNICO

CONTRATADA

CONTRATANTE



H E CONSTRUTORA E ESTRUTURAS EIRELI
Rua Gustavo Monteiro dos Santos, 893 - Centro - Camocim de São Félix
CEP: 55.665-000
CNPJ: 27.603.095/0001-94

RELATÓRIO DIÁRIO DE OBRA (RDO)

PERÍODO: 04/09/2024

OBRA: CONSTRUÇÃO DE UMA PRAÇA ÀS MARGENS DA PE-103, NA ENTRADA DA CIDADE DE CAMOCIM DE SÃO FÉLIX - PE

LOCAL: MUNICÍPIO DE CAMOCIM DE SÃO FÉLIX - PE

MÃO DE OBRA INDIRETA		MÃO DE OBRA DIRETA		EQUIPAMENTOS	
FUNÇÃO / CARGO	QTDE	FUNÇÃO / CARGO	QTDE	DESCRIÇÃO	QTDE
ENGENHEIRO	1	AJUDANTE GERAL			
ENCARREGADO	1	PEDREIRO			

TAREFAS REALIZADAS

1.	EXECUÇÃO DE BARRACÃO PARA DEPÓSITO DE MATERIAIS E FERRAMENTAS;
2.	EXECUÇÃO DE ESTRUTURA PROVISÓRIA DE MADEIRA PARA SUPORTE DE CAIXA D'ÁGUA;
3.	EXECUÇÃO DE INSTALAÇÃO PROVISÓRIA DE ÁGUA E LUZ;
4.	EXECUÇÃO DA LOCAÇÃO DA OBRA;
5.	EXECUÇÃO DO TAPUNAMENTO DO CANTEIRO DE OBRA.
6.	
7.	
8.	
9.	
10.	
11.	
12.	
13.	
14.	
15.	

OCORRÊNCIAS

1.	
2.	
3.	
4.	
5.	

ASSINATURAS

H E CONSTRUTORA E ESTRUTURAS LTDA
CNPJ: 27.603.095/0001-94
Rua Gustavo Monteiro dos Santos, nº 893
Camocim de São Félix - PE

Aerton Magno N. da Silva
Engº Civil
CREA - 3261727 / 1801682453

RESPONSÁVEL TÉCNICO

CONTRATADA

CONTRATANTE

PREFEITURA MUNICIPAL DE CAMOCIM DE SÃO FÉLIX
SECRETARIA DE INFRAESTRUTURA

CAMOCIM
C.A. 00.000.000

1ª BOLETIM DE MEDIÇÃO

CÓDIGO	DESCRIÇÃO	UNIDADE	QUANTIDADE	PREÇO UNITÁRIO	PREÇO UNITÁRIO COM IPI	VALORES TOTAIS	ACUMULADO ANTERIOR	PREÇO	ACUMULADO TOTAL	QUANTIDADE	VALORES	%	PERÍODO DA MEDIÇÃO	DATA DA MEDIÇÃO	RECURSO DE EMENDA - 2024.339.330007 - ANDRÉ FERREIRA	
															LOCAL: MUNICÍPIO DE CAMOCIM DE SÃO FÉLIX - PE	PROCESSO LICITATÓRIO: 01/7/2024
CONTRATO DE OBRAS DE CONSTRUÇÃO DE 13 RUA DE MANEIRAS DA PE 183, NA ENTREADA DE COLO DE CAMOCIM DE SÃO FÉLIX - PE																
CONTRATO Nº 003/2024																
CONCORRÊNCIA ELETRÔNICA Nº 007/2024																
CONTRATO Nº 247/2024																
VALOR DO CONTRATO REPROGRAMADO: R\$ 887.853,32																
VALOR DA MEDIÇÃO: R\$ 161.889,47																
PERÍODO DA MEDIÇÃO: 01/09/2024																
DATA DA OBRAS DE SERVIÇO: 07/09/2024																
1.1	ADMINISTRAÇÃO LOCAL	DIÁRIA	1,00	R\$ 26.750,00	R\$ 26.750,00	26.750,00	0,00	0,32	27.017,32	0,32	R\$ 12.950,78	64,00%	01/09/2024	07/09/2024	161.889,47	
1.2	ALUGUELO DE TERRENO	m²	6,00	R\$ 311,00	R\$ 311,00	1.866,00	1.866,00	6,00	1.872,00	6,00	R\$ 1.571,30	0,00%				
2.1	CONCRETO ARMADO PARA LAJE DE CIMA DE CUBA	m³	600,00	R\$ 58,44	R\$ 58,44	35.064,00	35.064,00	186,55	35.250,55	186,55	R\$ 13.875,44	70,82%				
2.2	CONCRETO ARMADO PARA LAJE DE CIMA DE CUBA	m³	1,00	R\$ 9.263,59	R\$ 9.263,59	9.263,59	9.263,59	9,00	18.259,55	9,00	R\$ 11.501,67	0,00%				
3.1	CONCRETO ARMADO PARA LAJE DE CIMA DE CUBA	m³	1,00	R\$ 4.477,70	R\$ 4.477,70	4.477,70	4.477,70	1,00	5.551,30	1,00	R\$ 3.551,30	0,00%				
3.2	CONCRETO ARMADO PARA LAJE DE CIMA DE CUBA	m³	1,00	R\$ 3.276,76	R\$ 3.276,76	3.276,76	3.276,76	1,00	6.551,16	1,00	R\$ 6.551,16	0,00%				
3.3	CONCRETO ARMADO PARA LAJE DE CIMA DE CUBA	m³	1,00	R\$ 1.075,50	R\$ 1.075,50	1.075,50	1.075,50	3,00	1.316,64	3,00	R\$ 1.316,64	0,00%				
3.4	CONCRETO ARMADO PARA LAJE DE CIMA DE CUBA	m³	1,00	R\$ 1.194,21	R\$ 1.194,21	1.194,21	1.194,21	1,00	2.310,64	1,00	R\$ 1.431,09	0,00%				
3.5	CONCRETO ARMADO PARA LAJE DE CIMA DE CUBA	m³	2,53	R\$ 5,04	R\$ 5,04	12,65	12,65	42,33	45,36	42,33	R\$ 2.042,88	0,00%				
4.1	PREPARAÇÃO DE TERRENO	m²	600,00	R\$ 6,80	R\$ 6,80	4.080,00	4.080,00	658,00	4.738,00	658,00	R\$ 7.291,00	0,00%				
4.2	PREPARAÇÃO DE TERRENO	m²	117,00	R\$ 44,41	R\$ 44,41	5.195,17	5.195,17	838,00	5.633,17	838,00	R\$ 17.333,34	27,04%				
4.3	PREPARAÇÃO DE TERRENO	m²	15.000,00	R\$ 1,78	R\$ 1,78	26.700,00	26.700,00	2.574,00	29.274,00	2.574,00	R\$ 56.483,40	37,04%				
4.4	PREPARAÇÃO DE TERRENO	m²	100,00	R\$ 158,84	R\$ 158,84	15.884,00	15.884,00	0,00	15.884,00	0,00	R\$ 19.670,00	100,00%				
4.5	PREPARAÇÃO DE TERRENO	m²	50,00	R\$ 200,96	R\$ 200,96	10.048,00	10.048,00	0,00	10.048,00	0,00	R\$ 12.600,30	100,00%				
4.6	PREPARAÇÃO DE TERRENO	m²	50,00	R\$ 173,11	R\$ 173,11	8.655,50	8.655,50	0,00	8.655,50	0,00	R\$ 7.740,00	100,00%				
4.7	PREPARAÇÃO DE TERRENO	m²	10,06	R\$ 506,12	R\$ 506,12	5.096,72	5.096,72	0,00	5.096,72	0,00	R\$ 22.211,90	100,00%				
4.8	PREPARAÇÃO DE TERRENO	m³	13,99	R\$ 509,12	R\$ 509,12	7.018,17	7.018,17	0,00	7.018,17	0,00	R\$ 9.504,65	100,00%				
4.9	PREPARAÇÃO DE TERRENO	m³	331,10	R\$ 618,81	R\$ 618,81	203.811,71	203.811,71	0,00	203.811,71	0,00	R\$ 9.803,77	100,00%				
4.10	PREPARAÇÃO DE TERRENO	m³	234,76	R\$ 694,81	R\$ 694,81	163.000,00	163.000,00	0,00	163.000,00	0,00	R\$ 20.533,69	100,00%				
4.11	PREPARAÇÃO DE TERRENO	m³	142,09	R\$ 17,01	R\$ 17,01	2.417,53	2.417,53	0,00	2.417,53	0,00	R\$ 7.206,74	100,00%				
4.12	PREPARAÇÃO DE TERRENO	m³	234,76	R\$ 1,48	R\$ 1,48	347,44	347,44	0,00	347,44	0,00	R\$ 1.058,76	100,00%				
4.13	PREPARAÇÃO DE TERRENO	m³	103,49	R\$ 55,68	R\$ 55,68	5.743,72	5.743,72	0,00	5.743,72	0,00	R\$ 73.104,78	100,00%				
4.14	PREPARAÇÃO DE TERRENO	m³	206,95	R\$ 86,63	R\$ 86,63	17.931,73	17.931,73	0,00	17.931,73	0,00	R\$ 12.966,73	100,00%				
4.15	PREPARAÇÃO DE TERRENO	m³	607,70	R\$ 41,35	R\$ 41,35	25.128,55	25.128,55	0,00	25.128,55	0,00	R\$ 35.554,79	100,00%				

Aerton Magro N. da Silva
Eng. Civil
CREA - 32617PE / 1801682453

[Handwritten signature]

PREFEITURA MUNICIPAL DE CAMOCIM DE SÃO FELIX
SECRETARIA DE INFRAESTRUTURA

1º BOLETIM DE MEDIÇÃO

CÓDIGO	DESCRIÇÃO	UNIDADE	QUANTIDADE	PREÇO UNITÁRIO	PREÇO UNITÁRIO COM IPI	VALORES TOTAIS	QUANTIDADE DE MEDIDAS		ADIMENSIONADO TOTAL	VALORES	%
							ADIMENSIONADO ANTERIOR	ADIMENSIONADO ATUAL			
CONTRATAÇÃO DE CONSTRUTORA E ESTRUTURAS LTDA CNPJ: 27.603.095/0001-94 LOCAL: MUNICÍPIO DE CAMOCIM DE SÃO FELIX - PE LOCAL: MUNICÍPIO DE CAMOCIM DE SÃO FELIX - PE DATA DA ORDEM DE SERVIÇO: 07/08/2024 PROCESSO LICITATÓRIO: 08/72824 CONTRATO: 247/2024 PERÍODO DA MEDIÇÃO: 04/09/2023 PERÍODO DA MEDIÇÃO: 07/09/2023 VIGÊNCIA DO CONTRATO REPROGRAMADO: 04/09/2023 a 07/09/2023 VALOR DO CONTRATO REPROGRAMADO: R\$ 81.148.339,00 VALORES MEDIDOS (R\$)											
4.1	PRIMEIRA DE PROVA COM TINTA AZUL, APLICAÇÃO MANUAL, 2 LITROS, INCLUIDO O TRANSPORTE ATÉ O LOCAL DE ENTREGA.	m²	217,81	R\$ 32,00	R\$ 21,14	R\$ 4.600,50	0,00	R\$ -	R\$ 217,83	R\$ 2.662,50	100,00%
4.2	PREPARAÇÃO DE FUNDAMENTO DE CIMENTO EM LOCO, EM CADA MÓDULO COM LARGURA DE 1,00 M, LARGURA DE 1,00 M, COM 10 CM DE REBARBAÇÃO DE AÇO.	m²	2,00	R\$ 85,15	R\$ 110,55	R\$ 261,10	0,00	R\$ -	R\$ 2,00	R\$ 261,10	100,00%
4.3	REBARBAÇÃO DE AÇO EM CADA MÓDULO DE CIMENTO EM LOCO, EM CADA MÓDULO COM LARGURA DE 1,00 M, LARGURA DE 1,00 M, COM 10 CM DE REBARBAÇÃO DE AÇO.	m²	141,10	R\$ 0,95	R\$ 1,37	R\$ 811,08	0,00	R\$ -	R\$ 141,10	R\$ 855,03	100,00%
4.4	REFORMA DE PAVIMENTO EM PAVIMENTO DE CIMENTO EM LOCO, EM CADA MÓDULO COM LARGURA DE 1,00 M, LARGURA DE 1,00 M, COM 10 CM DE REBARBAÇÃO DE AÇO.	m²	317,81	R\$ 66,01	R\$ 81,95	R\$ 4.818,31	0,00	R\$ -	R\$ 322,98	R\$ 42.030,51	100,00%
4.5	REFORMA DE PAVIMENTO EM PAVIMENTO DE CIMENTO EM LOCO, EM CADA MÓDULO COM LARGURA DE 1,00 M, LARGURA DE 1,00 M, COM 10 CM DE REBARBAÇÃO DE AÇO.	m²	18,85	R\$ 40,01	R\$ 49,70	R\$ 916,84	0,00	R\$ -	R\$ 18,85	R\$ 928,84	100,00%
4.6	REFORMA DE PAVIMENTO EM PAVIMENTO DE CIMENTO EM LOCO, EM CADA MÓDULO COM LARGURA DE 1,00 M, LARGURA DE 1,00 M, COM 10 CM DE REBARBAÇÃO DE AÇO.	m²	5,66	R\$ 17,01	R\$ 23,14	R\$ 138,65	0,00	R\$ -	R\$ 5,66	R\$ 139,65	100,00%
4.7	REFORMA DE PAVIMENTO EM PAVIMENTO DE CIMENTO EM LOCO, EM CADA MÓDULO COM LARGURA DE 1,00 M, LARGURA DE 1,00 M, COM 10 CM DE REBARBAÇÃO DE AÇO.	m²	3,69	R\$ 99,17	R\$ 113,69	R\$ 3.216,55	0,00	R\$ -	R\$ 3,69	R\$ 3.236,55	100,00%
4.8	REFORMA DE PAVIMENTO EM PAVIMENTO DE CIMENTO EM LOCO, EM CADA MÓDULO COM LARGURA DE 1,00 M, LARGURA DE 1,00 M, COM 10 CM DE REBARBAÇÃO DE AÇO.	m²	2,00	R\$ 881,51	R\$ 926,11	R\$ 1.933,02	0,00	R\$ -	R\$ 2,00	R\$ 1.933,02	100,00%
4.9	REFORMA DE PAVIMENTO EM PAVIMENTO DE CIMENTO EM LOCO, EM CADA MÓDULO COM LARGURA DE 1,00 M, LARGURA DE 1,00 M, COM 10 CM DE REBARBAÇÃO DE AÇO.	m²	81,00	R\$ 305,51	R\$ 318,26	R\$ 8.862,42	0,00	R\$ -	R\$ 81,00	R\$ 8.882,42	100,00%
4.10	REFORMA DE PAVIMENTO EM PAVIMENTO DE CIMENTO EM LOCO, EM CADA MÓDULO COM LARGURA DE 1,00 M, LARGURA DE 1,00 M, COM 10 CM DE REBARBAÇÃO DE AÇO.	m²	1,00	R\$ 2.123,15	R\$ 2.138,96	R\$ 2.138,96	0,00	R\$ -	R\$ 1,00	R\$ 2.138,96	100,00%
4.11	REFORMA DE PAVIMENTO EM PAVIMENTO DE CIMENTO EM LOCO, EM CADA MÓDULO COM LARGURA DE 1,00 M, LARGURA DE 1,00 M, COM 10 CM DE REBARBAÇÃO DE AÇO.	m²	1,00	R\$ 1.447,95	R\$ 1.497,27	R\$ 1.497,27	0,00	R\$ -	R\$ 1,00	R\$ 1.797,27	100,00%
4.12	REFORMA DE PAVIMENTO EM PAVIMENTO DE CIMENTO EM LOCO, EM CADA MÓDULO COM LARGURA DE 1,00 M, LARGURA DE 1,00 M, COM 10 CM DE REBARBAÇÃO DE AÇO.	m²	1,00	R\$ 1.822,23	R\$ 2.182,28	R\$ 2.182,28	0,00	R\$ -	R\$ 1,00	R\$ 2.102,28	100,00%
4.13	REFORMA DE PAVIMENTO EM PAVIMENTO DE CIMENTO EM LOCO, EM CADA MÓDULO COM LARGURA DE 1,00 M, LARGURA DE 1,00 M, COM 10 CM DE REBARBAÇÃO DE AÇO.	m²	1,00	R\$ 8.468,81	R\$ 18.468,87	R\$ 18.468,87	0,00	R\$ -	R\$ 1,00	R\$ 18.467,27	100,00%
4.14	REFORMA DE PAVIMENTO EM PAVIMENTO DE CIMENTO EM LOCO, EM CADA MÓDULO COM LARGURA DE 1,00 M, LARGURA DE 1,00 M, COM 10 CM DE REBARBAÇÃO DE AÇO.	m²	2,00	R\$ 602,19	R\$ 676,67	R\$ 1.353,34	0,00	R\$ -	R\$ 2,00	R\$ 1.393,34	100,00%
4.15	REFORMA DE PAVIMENTO EM PAVIMENTO DE CIMENTO EM LOCO, EM CADA MÓDULO COM LARGURA DE 1,00 M, LARGURA DE 1,00 M, COM 10 CM DE REBARBAÇÃO DE AÇO.	m²	2,00	R\$ 1.901,00	R\$ 2.300,68	R\$ 4.601,36	0,00	R\$ -	R\$ 2,00	R\$ 4.710,36	100,00%
4.16	REFORMA DE PAVIMENTO EM PAVIMENTO DE CIMENTO EM LOCO, EM CADA MÓDULO COM LARGURA DE 1,00 M, LARGURA DE 1,00 M, COM 10 CM DE REBARBAÇÃO DE AÇO.	m²	2,00	R\$ 1.841,72	R\$ 2.286,75	R\$ 4.573,50	0,00	R\$ -	R\$ 2,00	R\$ 4.573,50	100,00%
4.17	REFORMA DE PAVIMENTO EM PAVIMENTO DE CIMENTO EM LOCO, EM CADA MÓDULO COM LARGURA DE 1,00 M, LARGURA DE 1,00 M, COM 10 CM DE REBARBAÇÃO DE AÇO.	m²	2,00	R\$ 2.981,39	R\$ 3.295,85	R\$ 6.591,70	0,00	R\$ -	R\$ 2,00	R\$ 8.410,18	100,00%
4.18	REFORMA DE PAVIMENTO EM PAVIMENTO DE CIMENTO EM LOCO, EM CADA MÓDULO COM LARGURA DE 1,00 M, LARGURA DE 1,00 M, COM 10 CM DE REBARBAÇÃO DE AÇO.	m²	15,00	R\$ 201,86	R\$ 213,51	R\$ 3.202,65	0,00	R\$ -	R\$ 15,00	R\$ 14.680,38	100,00%
4.19	REFORMA DE PAVIMENTO EM PAVIMENTO DE CIMENTO EM LOCO, EM CADA MÓDULO COM LARGURA DE 1,00 M, LARGURA DE 1,00 M, COM 10 CM DE REBARBAÇÃO DE AÇO.	m²	116,57	R\$ 11,44	R\$ 18,21	R\$ 1.947,38	0,00	R\$ -	R\$ 116,57	R\$ 1.947,38	100,00%
4.20	REFORMA DE PAVIMENTO EM PAVIMENTO DE CIMENTO EM LOCO, EM CADA MÓDULO COM LARGURA DE 1,00 M, LARGURA DE 1,00 M, COM 10 CM DE REBARBAÇÃO DE AÇO.	m²	1,00	R\$ 157,82	R\$ 184,76	R\$ 184,76	0,00	R\$ -	R\$ 1,00	R\$ 422,26	100,00%
4.21	REFORMA DE PAVIMENTO EM PAVIMENTO DE CIMENTO EM LOCO, EM CADA MÓDULO COM LARGURA DE 1,00 M, LARGURA DE 1,00 M, COM 10 CM DE REBARBAÇÃO DE AÇO.	m²	18,00	R\$ 10,91	R\$ 11,50	R\$ 207,00	0,00	R\$ -	R\$ 18,00	R\$ 133,90	100,00%
4.22	REFORMA DE PAVIMENTO EM PAVIMENTO DE CIMENTO EM LOCO, EM CADA MÓDULO COM LARGURA DE 1,00 M, LARGURA DE 1,00 M, COM 10 CM DE REBARBAÇÃO DE AÇO.	m²	8,00	R\$ 51,90	R\$ 69,66	R\$ 511,28	0,00	R\$ -	R\$ 8,00	R\$ 533,23	100,00%
4.23	REFORMA DE PAVIMENTO EM PAVIMENTO DE CIMENTO EM LOCO, EM CADA MÓDULO COM LARGURA DE 1,00 M, LARGURA DE 1,00 M, COM 10 CM DE REBARBAÇÃO DE AÇO.	m²	250,00	R\$ 11,15	R\$ 13,82	R\$ 3.465,00	0,00	R\$ -	R\$ 250,00	R\$ 3.465,00	100,00%
4.24	REFORMA DE PAVIMENTO EM PAVIMENTO DE CIMENTO EM LOCO, EM CADA MÓDULO COM LARGURA DE 1,00 M, LARGURA DE 1,00 M, COM 10 CM DE REBARBAÇÃO DE AÇO.	m²	200,00	R\$ 1,82	R\$ 1,74	R\$ 348,00	0,00	R\$ -	R\$ 200,00	R\$ 748,00	100,00%
4.25	REFORMA DE PAVIMENTO EM PAVIMENTO DE CIMENTO EM LOCO, EM CADA MÓDULO COM LARGURA DE 1,00 M, LARGURA DE 1,00 M, COM 10 CM DE REBARBAÇÃO DE AÇO.	m²	100,00	R\$ 8,97	R\$ 19,01	R\$ 1.901,00	0,00	R\$ -	R\$ 100,00	R\$ 1.001,00	100,00%

Eng. Civil
 Aerton Magno N. da Silva
 CREA - 32617PE / 1801682453

Eng. Civil
 Aerton Magno N. da Silva
 CREA - 32617PE / 1801682453

Eng. Civil
 Aerton Magno N. da Silva
 CREA - 32617PE / 1801682453

PREFEITURA MUNICIPAL DE CAMOCIM DE SÃO FÉLIX
SECRETARIA DE INFRAESTRUTURA

Código	Descrição	MARCA CONTRATUAL		PREÇO UNITÁRIO	PREÇO UNITÁRIO ESCALA	VALORES TOTAIS	ACUMULADO		ACUMULADO ANTERIOR	VALORES	%	
		Quantidade	Valor				Período	Valor				
001	TRAB. DE ALVENARIA PARA OBRAS DE REFORMA	100	100,00	100,00	100,00	100,00	100,00	100,00	100,00	100,00	100,00	
002	TRAB. DE ALVENARIA PARA OBRAS DE REFORMA	100	100,00	100,00	100,00	100,00	100,00	100,00	100,00	100,00	100,00	
003	TRAB. DE ALVENARIA PARA OBRAS DE REFORMA	100	100,00	100,00	100,00	100,00	100,00	100,00	100,00	100,00	100,00	
004	TRAB. DE ALVENARIA PARA OBRAS DE REFORMA	100	100,00	100,00	100,00	100,00	100,00	100,00	100,00	100,00	100,00	
005	TRAB. DE ALVENARIA PARA OBRAS DE REFORMA	100	100,00	100,00	100,00	100,00	100,00	100,00	100,00	100,00	100,00	
006	TRAB. DE ALVENARIA PARA OBRAS DE REFORMA	100	100,00	100,00	100,00	100,00	100,00	100,00	100,00	100,00	100,00	
007	TRAB. DE ALVENARIA PARA OBRAS DE REFORMA	100	100,00	100,00	100,00	100,00	100,00	100,00	100,00	100,00	100,00	
008	TRAB. DE ALVENARIA PARA OBRAS DE REFORMA	100	100,00	100,00	100,00	100,00	100,00	100,00	100,00	100,00	100,00	
009	TRAB. DE ALVENARIA PARA OBRAS DE REFORMA	100	100,00	100,00	100,00	100,00	100,00	100,00	100,00	100,00	100,00	
010	TRAB. DE ALVENARIA PARA OBRAS DE REFORMA	100	100,00	100,00	100,00	100,00	100,00	100,00	100,00	100,00	100,00	
<p>EMPENHAMENTO: 100,00</p> <p>ANEXO: 100,00</p> <p>CONTRATO: 100,00</p>												
TOTAL							100,00	100,00	100,00	100,00	100,00	100,00
TOTAL							100,00	100,00	100,00	100,00	100,00	100,00
TOTAL							100,00	100,00	100,00	100,00	100,00	100,00

Aerton Magno N. da Silva
Eng. Civil
CREA - 32677PE/1801682453



PREFEITURA MUNICIPAL DE CAMOCIM DE SÃO FÉLIX - PE

CAMOCIM
DE SÃO FÉLIX

MEMÓRIA DE CÁLCULO - 1º BOLETIM DE MEDIÇÃO

OBRA:	CONSTRUÇÃO DE UMA PRAÇA ÀS MARGENS DA PE-103, NA ENTRADA DA CIDADE DE CAMOCIM DE SÃO FÉLIX - PE			
LOCAL:	MUNICÍPIO DE CAMOCIM DE SÃO FÉLIX - PE			
ITEM	DESCRIÇÃO	UND	QUANT.	MEMÓRIA DE CÁLCULO
1.0	ADMINISTRAÇÃO LOCAL			
1.1	ADMINISTRAÇÃO LOCAL	UND	0,32	0,32
2.0	PLACA DE OBRA			
2.1	FORNECIMENTO E INSTALAÇÃO DE PLACA DE OBRA COM CHAPA GALVANIZADA E ESTRUTURA DE MADEIRA. AF_03/2022_PS	m²	6,00	(3,00*2,00) = 6,00 M²
3.0	SERVIÇOS PRELIMINARES E CANTEIRO DE OBRA			
3.1	TAPUME COM TELHA METÁLICA. AF_03/2024	m²	186,85	186,85 M²
3.2	BARRACÃO FECHADO PORTE PEQUENO PARA DEPÓSITO DE CIMENTO E ALMOXARIFADO (S=38,72 M2) COM MATERIAIS NOVOS	un	1,00	1,00 UND
3.3	ESTRUTURA DE MADEIRA PROVISÓRIA PARA SUPORTE DE CAIXA D'ÁGUA ELEVADA DE 1000 LITROS. AF_03/2024_PS	UN	1,00	1,00 UND
3.4	CAIXA D'ÁGUA EM POLIETILENO, 1000 UTROS (INCLUSOS TUBOS, CONEXÕES E TORNEIRA DE BÓIA) - FORNECIMENTO E INSTALAÇÃO. AF_06/2021	UN	1,00	1,00 UND
3.5	INSTALAÇÕES PROVISÓRIAS DE ÁGUA	UN	1,00	1,00 UND
3.6	INSTALAÇÕES PROVISÓRIAS DE LUZ, FORÇA, TELEFONE E LÓGICA	UN	1,00	1,00 UND
3.7	LOCAÇÃO DE PRAÇAS COM PIQUETES DE MADEIRA	m²	4.253,56	ÁREA TOTAL DA OBRA: (65,51*64,93) = 4253,56 M²
4.0	PISO / PAVIMENTAÇÃO			
4.1	EXECUÇÃO E COMPACTAÇÃO DE ATERRO			
4.1.1	EXECUÇÃO E COMPACTAÇÃO DE ATERRO COM SOLO PREDOMINANTEMENTE ARENOSO - EXCLUSIVE SOLO, ESCAVAÇÃO, CARGA E TRANSPORTE. AF_11/2019	m³	858,00	ATERRO EM TODO O TERRENO (CAMADA DE 0,20 M): (66,00*65,00)*0,20 = 858,00 M³
4.1.2	AREIA PARA ATERRO - POSTO JAZIDA/FORNECEDOR (RETIRADO NA JAZIDA, SEM TRANSPORTE)	m³	858,00	ATERRO EM TODO O TERRENO (CAMADA DE 0,20 M): (66,00*65,00)*0,20 = 858,00 M³
4.1.3	TRANSPORTE COM CAMINHÃO BASCULANTE DE 10 M³, EM VIA URBANA PAVIMENTADA, DMT ATÉ 30 KM (UNIDADE: M3XKM). AF_07/2020	M3XKM	25.740,00	TRANSPORTE DO MATERIAL PARA ATERRO: (858,00*30,00) = 25740,00 M³XKM

Aerton Magno N. da Silva
Eng. Civil
CREA - 326170/E / 1801682453

PE CONSTRUTORA E ESTRUTURAS LTDA
Gleice Robynne Castro Lins
Eng. Civil
CREA/PE 16116-0-724

11/01/2024

PREFEITURA DE CAMOCIM DE SÃO FÉLIX
1º BOLETIM DE MEDIÇÃO

OBRA: CONSTRUÇÃO DE UMA PRAÇA ÀS MARGENS DA PE-103, NA ENTRADA DA CIDADE DE CAMOCIM DE SÃO FÉLIX - PE

LOCAL: MUNICÍPIO DE CAMOCIM DE SÃO FÉLIX - PE

RELATÓRIO FOTOGRÁFICO

Foto 01



Foto 02



Foto 03



Foto 04



Foto 05

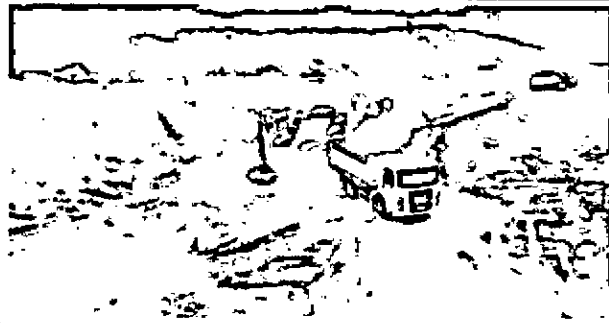

Foto 07

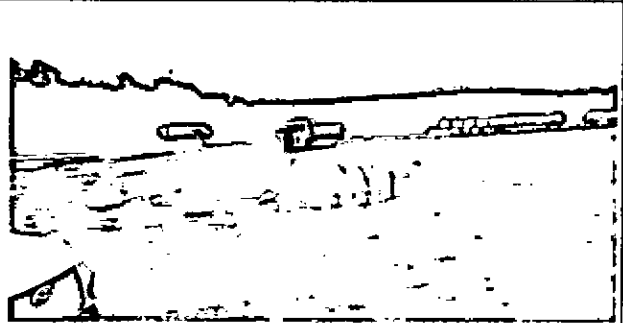

Foto 08

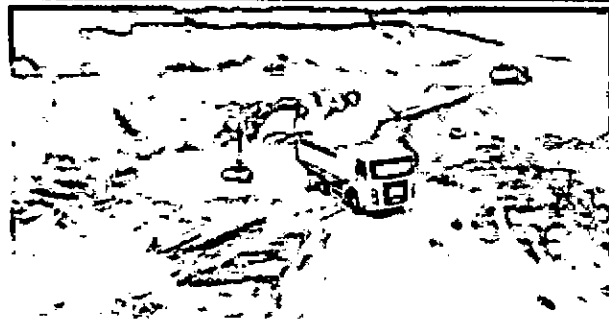
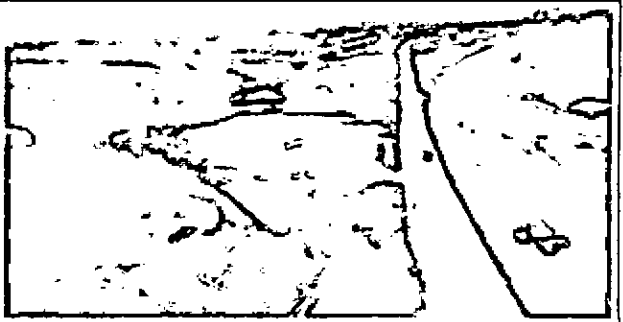

Aerton Magno N. da Silva
Eng.º Civil
CREA - 326170/EY 1801682453

PREFEITURA DE CAMOCIM DE SÃO FÉLIX
1º BOLETIM DE MEDIÇÃO

OBRA: CONSTRUÇÃO DE UMA PRAÇA ÀS MARGENS DA PE-103, NA ENTRADA DA CIDADE DE CAMOCIM DE SÃO FÉLIX - PE

LOCAL: MUNICÍPIO DE CAMOCIM DE SÃO FÉLIX - PE

RELATÓRIO FOTOGRÁFICO

Foto 09



Foto 10



Foto 11



Foto 12

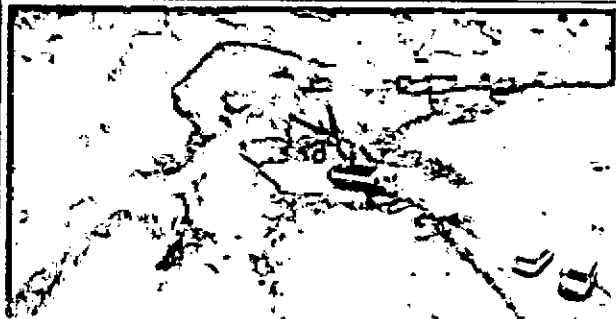

Foto 13

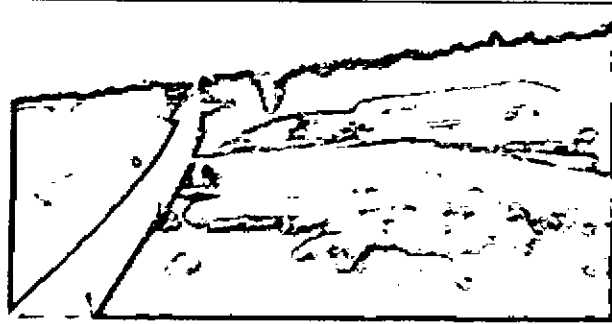

Foto 14



Foto 15



Foto 16

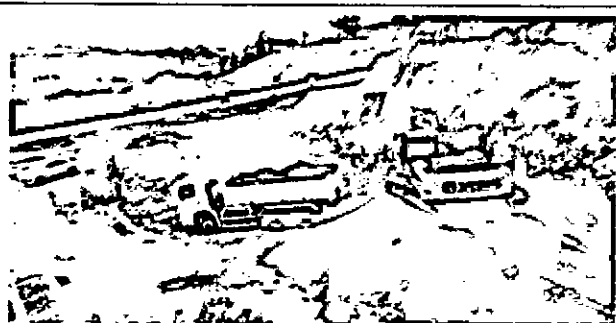

Aerton Magno N. da Silva
Eng. Civil
CREA - 32619PE / 1801682453

SECRETARIA DE OBRAS
MUNICÍPIO DE CAMOCIM DE SÃO FÉLIX - PE

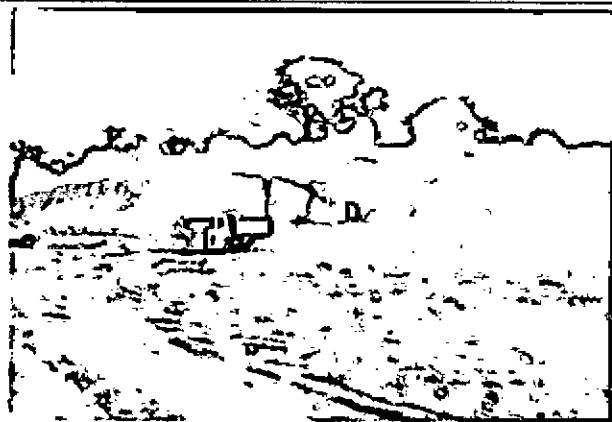
PREFEITURA DE CAMOCIM DE SÃO FÉLIX
1º BOLETIM DE MEDIÇÃO

OBRA: CONSTRUÇÃO DE UMA PRAÇA ÀS MARGENS DA PE-103, NA ENTRADA DA CIDADE DE CAMOCIM DE SÃO FÉLIX - PE

LOCAL: MUNICÍPIO DE CAMOCIM DE SÃO FÉLIX - PE

RELATÓRIO FOTOGRÁFICO

Foto 17



Foto 18



Foto 19



Foto 20

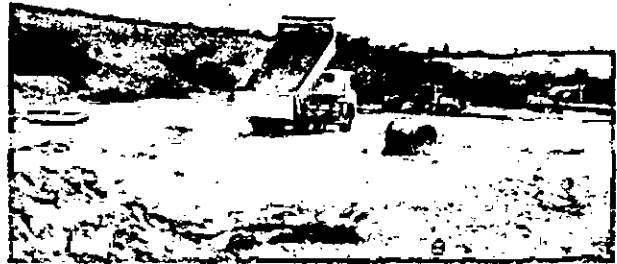

Foto 21



Foto 22



Aerton Magno N. da Silva
Eng. Civil
CREA - 32617PE / 1801682453



H E CONSTRUTORA E ESTRUTURAS EIRELI
Rua Gustavo Monteiro dos Santos, 893 - Centro - Camocim de São Félix
CEP: 55.665-000
CNPJ: 27.603.095/0001-94

RELATÓRIO DIÁRIO DE OBRA (RDO)

PERÍODO: 07/08/2024

OBRA: CONSTRUÇÃO DE UMA PRAÇA ÀS MARGENS DA PE-103, NA ENTRADA DA CIDADE DE CAMOCIM DE SÃO FÉLIX - PE

LOCAL: MUNICÍPIO DE CAMOCIM DE SÃO FÉLIX - PE

MÃO DE OBRA INDIRETA		MÃO DE OBRA DIRETA		EQUIPAMENTOS	
FUNÇÃO / CARGO	QTDE	FUNÇÃO / CARGO	QTDE	DESCRIÇÃO	QTDE
ENGENHEIRO	1	AJUDANTE GERAL			
ENCARREGADO	1	PEDREIRO			

TAREFAS REALIZADAS

1.	EXECUÇÃO DA MOVIMENTAÇÃO DE TERRA PARA ATERRO DO TERRENO.
2.	
3.	
4.	
5.	
6.	
7.	
8.	
9.	
10.	
11.	
12.	
13.	
14.	
15.	

OCORRÊNCIAS

1.	
2.	
3.	
4.	
5.	

ASSINATURAS

RESPONSÁVEL TÉCNICO

H E CONSTRUTORA E ESTRUTURAS LTDA
CNPJ: 27.603.095/0001-94
Rua Gustavo Monteiro dos Santos, n° 893
Centro, Camocim de São Félix - PE

CONTRATADA

Aerton Magno N. da Silva
Eng.º Civil
CREA - 32617/PE / 1801682453

CONTRATANTE



H E CONSTRUTORA E ESTRUTURAS EIRELI
Rua Gustavo Monteiro dos Santos, 893 - Centro - Camocim de São Félix
CEP: 55.665-000
CNPJ: 27.603.095/0001-94

RELATÓRIO DIÁRIO DE OBRA (RDO)

PERÍODO: 08/08/2024

OBRA: CONSTRUÇÃO DE UMA PRAÇA ÀS MARGENS DA PE-103, NA ENTRADA DA CIDADE DE CAMOCIM DE SÃO FÉLIX - PE

LOCAL: MUNICÍPIO DE CAMOCIM DE SÃO FÉLIX - PE

MÃO DE OBRA INDIRETA		MÃO DE OBRA DIRETA		EQUIPAMENTOS	
FUNÇÃO / CARGO	QTDE	FUNÇÃO / CARGO	QTDE	DESCRIÇÃO	QTDE
ENGENHEIRO	1	AJUDANTE GERAL			
ENCARREGADO	1	PEDREIRO			

TAREFAS REALIZADAS

1.	EXECUÇÃO DA MOVIMENTAÇÃO DE TERRA PARA ATERRO DO TERRENO.
2.	
3.	
4.	
5.	
6.	
7.	
8.	
9.	
10.	
11.	
12.	
13.	
14.	
15.	

OCORRÊNCIAS

1.	
2.	
3.	
4.	
5.	

ASSINATURAS

RESPONSÁVEL TÉCNICO

H E CONSTRUTORA E ESTRUTURAS LTDA
CNPJ: 27.603.095/0001-94
Rua Gustavo Monteiro dos Santos, nº 893
Centro - Camocim de São Félix - PE

Aerton Magno N. da Silva
Eng.º Civil
CREA - 32617PE / 1801682453

RESPONSÁVEL TÉCNICO

CONTRATADA

CONTRATANTE



H E CONSTRUTORA E ESTRUTURAS EIRELI
Rua Gustavo Monteiro dos Santos, 893 - Centro - Camocim de São Félix
CEP: 55.665-000
CNPJ: 27.603.095/0001-94

RELATÓRIO DIÁRIO DE OBRA (RDO)

PERÍODO: 09/08/2024

OBRA: CDNSTRUÇÃO DE UMA PRAÇA ÀS MARGENS DA PE-103, NA ENTRADA DA CIDADE DE CAMOCIM DE SÃO FÉLIX - PE

LOCAL: MUNICÍPIO DE CAMOCIM DE SÃO FÉLIX - PE

MÃO DE OBRA INDIRETA		MÃO DE OBRA DIRETA		EQUIPAMENTOS	
FUNÇÃO / CARGO	QTDE	FUNÇÃO / CARGO	QTDE	DESCRIÇÃO	QTDE
ENGENHEIRO	1	AJUDANTE GERAL			
ENCARREGADO	1	PEDREIRO			

TAREFAS REALIZADAS

1.	INSTALAÇÃO DA PLACA DE OBRA;
2.	EXECUÇÃO DA MOVIMENTAÇÃO DE TERRA PARA ATERRO DO TERRENO.
3.	
4.	
5.	
6.	
7.	
8.	
9.	
10.	
11.	
12.	
13.	
14.	
15.	

OCORRÊNCIAS

1.	
2.	
3.	
4.	
5.	

ASSINATURAS

CREA: 12.123.456/789

H E CONSTRUTORA E ESTRUTURAS LTDA
CNPJ: 27.603.095/0001-94
Rua Gustavo Monteiro dos Santos, nº 893
Centro, Camocim de São Félix - PE

Aerton Magno N. da Silva
Eng.º Civil
CREA - 32617PE / 1801682453

RESPONSÁVEL TÉCNICO

CONTRATADA

CONTRATANTE



RELATÓRIO DIÁRIO DE OBRA (RDO)

PERÍODO: 12/08/2024

OBRA: CONSTRUÇÃO DE UMA PRAÇA ÀS MARGENS DA PE-103, NA ENTRADA DA CIDADE DE CAMOCIM DE SÃO FÉLIX - PE

LOCAL: MUNICÍPIO DE CAMOCIM DE SÃO FÉLIX - PE

MÃO DE OBRA INDIRETA		MÃO DE OBRA DIRETA		EQUIPAMENTOS	
FUNÇÃO / CARGO	QTDE	FUNÇÃO / CARGO	QTDE	DESCRIÇÃO	QTDE
ENGENHEIRO	1	AJUDANTE GERAL			
ENCARREGADO	1	PEDREIRO			

TAREFAS REALIZADAS

1.	EXECUÇÃO DA MOVIMENTAÇÃO DE TERRA PARA ATERRO DO TERRENO.
2.	
3.	
4.	
5.	
6.	
7.	
8.	
9.	
10.	
11.	
12.	
13.	
14.	
15.	

OCORRÊNCIAS

1.	
2.	
3.	
4.	
5.	

ASSINATURAS

CREA - 32617PE/1801682453

H E CONSTRUTORA E ESTRUTURAS LTDA
CNPJ: 27.603.095/0001-94
Rua Gustavo Monteiro dos Santos, n° 893
Centro, Camocim de São Félix - PE

Aerton Magno N. da Silva
Eng.º Civil
CREA - 32617PE/1801682453

RESPONSÁVEL TÉCNICO

CONTRATADA

CONTRATANTE



HE CONSTRUTORA E ESTRUTURAS EIRELI
Rua Gustavo Monteiro dos Santos, 893 - Centro - Camocim de São Félix
CEP: 55.665-000
CNPJ: 27.603.095/0001-94

RELATÓRIO DIÁRIO DE OBRA (RDO)

PERÍODO: 13/08/2024

OBRA: CONSTRUÇÃO DE UMA PRAÇA ÀS MARGENS DA PE-103, NA ENTRADA DA CIDADE DE CAMOCIM DE SÃO FÉLIX - PE

LOCAL: MUNICÍPIO DE CAMOCIM DE SÃO FÉLIX - PE

MÃO DE OBRA INDIRETA		MÃO DE OBRA DIRETA		EQUIPAMENTOS	
FUNÇÃO / CARGO	QTDE	FUNÇÃO / CARGO	QTDE	DESCRIÇÃO	QTDE
ENGENHEIRO	1	AJUDANTE GERAL			
ENCARREGADO	1	PEDREIRO			

TAREFAS REALIZADAS

1.	EXECUÇÃO DA MOVIMENTAÇÃO DE TERRA PARA ATERRO DO TERRENO.
2.	
3.	
4.	
5.	
6.	
7.	
8.	
9.	
10.	
11.	
12.	
13.	
14.	
15.	

OCORRÊNCIAS

1.	
2.	
3.	
4.	
5.	

ASSINATURAS

HE CONSTRUTORA E ESTRUTURAS LTDA
CNPJ: 27.603.095/0001-94
Rua Gustavo Monteiro dos Santos, nº 893
Centro, Camocim de São Félix - PE

Aerton Magno N. da Silva
Eng. Civil
CREA - 32619PE / 1801682453

RESPONSÁVEL TÉCNICO

CONTRATADA

CONTRATANTE



RELATÓRIO DIÁRIO DE OBRA (RDO)

PERÍODO: 14/08/2024

OBRA: CONSTRUÇÃO DE UMA PRAÇA ÀS MARGENS DA PE-103, NA ENTRADA DA CIDADE DE CAMOCIM DE SÃO FÉLIX - PE

LOCAL: MUNICÍPIO DE CAMOCIM DE SÃO FÉLIX - PE

MÃO DE OBRA INDIRETA		MÃO DE OBRA DIRETA		EQUIPAMENTOS	
FUNÇÃO / CARGO	QTDE	FUNÇÃO / CARGO	QTDE	DESCRIÇÃO	QTDE
ENGENHEIRO	1	AJUDANTE GERAL			
ENCARREGADO	1	PEDREIRO			

TAREFAS REALIZADAS

1.	EXECUÇÃO DA MOVIMENTAÇÃO DE TERRA PARA ATERRO DO TERRENO.
2.	
3.	
4.	
5.	
6.	
7.	
8.	
9.	
10.	
11.	
12.	
13.	
14.	
15.	

OCORRÊNCIAS

1.	
2.	
3.	
4.	
5.	

ASSINATURAS

HE CONSTRUTORA E ESTRUTURAS LTDA
CNPJ: 27.603.095/0001-94
Rua Gustavo Monteiro dos Santos, nº 893
Centro, Camocim de São Félix - PE

Aerton Magno N. da Silva
Eng. Civil
CREA - 32610PE / 1801682453

RESPONSÁVEL TÉCNICO

CONTRATADA

CONTRATANTE



RELATÓRIO DIÁRIO DE OBRA (RDO)

PERÍODO: 15/08/2024

OBRA: CONSTRUÇÃO DE UMA PRAÇA ÀS MARGENS DA PE-103, NA ENTRADA DA CIDADE DE CAMOCIM DE SÃO FÉLIX - PE

LOCAL: MUNICÍPIO DE CAMOCIM DE SÃO FÉLIX - PE

MÃO DE OBRA INDIRETA		MÃO DE OBRA DIRETA		EQUIPAMENTOS	
FUNÇÃO / CARGO	QTDE	FUNÇÃO / CARGO	QTDE	DESCRIÇÃO	QTDE
ENGENHEIRO	1	AJUDANTE GERAL			
ENCARREGADO	1	PEDREIRO			

TAREFAS REALIZADAS

1.	EXECUÇÃO DA MOVIMENTAÇÃO DE TERRA PARA ATERRO DO TERRENO.
2.	
3.	
4.	
5.	
6.	
7.	
8.	
9.	
10.	
11.	
12.	
13.	
14.	
15.	

OCORRÊNCIAS

1.	
2.	
3.	
4.	
5.	

ASSINATURAS

HE CONSTRUTORA E ESTRUTURAS LTDA
CNPJ: 27.603.095/0001-94
Rua Gustavo Monteiro dos Santos, nº 893
Centro, Camocim de São Félix - PE

Aerton Magno N. da Silva
Engº Civil
CREA - 32617PE/1801682453

RESPONSÁVEL TÉCNICO

CONTRATADA

CONTRATANTE



HE CONSTRUTORA E ESTRUTURAS EIRELI
Rua Gustavo Monteiro dos Santos, 893 - Centro - Camocim de São Félix
CEP: 55.665-000
CNPJ: 27.603.095/0001-94

RELATÓRIO DIÁRIO DE OBRA (RDO)

PERÍODO: 16/08/2024

OBRA: CONSTRUÇÃO DE UMA PRAÇA ÀS MARGENS DA PE-103, NA ENTRADA DA CIDADE DE CAMOCIM DE SÃO FÉLIX - PE

LOCAL: MUNICÍPIO DE CAMOCIM DE SÃO FÉLIX - PE

MÃO DE OBRA INDIRETA		MÃO DE OBRA DIRETA		EQUIPAMENTOS	
FUNÇÃO / CARGO	QTDE	FUNÇÃO / CARGO	QTDE	DESCRIÇÃO	QTDE
ENGENHEIRO	1	AJUDANTE GERAL			
ENCARREGADO	1	PEDREIRO			

TAREFAS REALIZADAS

1.	EXECUÇÃO DA MOVIMENTAÇÃO DE TERRA PARA ATERRO DO TERRENO.
2.	
3.	
4.	
5.	
6.	
7.	
8.	
9.	
10.	
11.	
12.	
13.	
14.	
15.	

OCORRÊNCIAS

1.	
2.	
3.	
4.	
5.	

ASSINATURAS

HE CONSTRUTORA E ESTRUTURAS LTDA
CNPJ: 27.603.095/0001-94
Rua Gustavo Monteiro dos Santos, nº 893
Centro, Camocim de São Félix - PE

Aerton Magno N. da Silva
Eng. Civil
CREA - 325189-7/1801682453

RESPONSÁVEL TÉCNICO

CONTRATADA

CONTRATANTE



H E CONSTRUTORA E ESTRUTURAS EIRELI
Rua Gustavo Monteiro dos Santos, 893 - Centro - Camocim de São Félix
CEP: 55.665-000
CNPJ: 27.603.095/0001-94

RELATÓRIO DIÁRIO DE OBRA (RDO)

PERÍODO: 19/08/2024

OBRA: CONSTRUÇÃO DE UMA PRAÇA ÀS MARGENS DA PE-103, NA ENTRADA DA CIDADE DE CAMOCIM DE SÃO FÉLIX - PE

LOCAL: MUNICÍPIO DE CAMOCIM DE SÃO FÉLIX - PE

MÃO DE OBRA INDIRETA		MÃO DE OBRA DIRETA		EQUIPAMENTOS	
FUNÇÃO / CARGO	QTDE	FUNÇÃO / CARGO	QTDE	DESCRIÇÃO	QTDE
ENGENHEIRO	1	AJUDANTE GERAL			
ENCARREGADO	1	PEDREIRO			

TAREFAS REALIZADAS

1.	EXECUÇÃO DA MOVIMENTAÇÃO DE TERRA PARA ATERRO DO TERRENO.
2.	
3.	
4.	
5.	
6.	
7.	
8.	
9.	
10.	
11.	
12.	
13.	
14.	
15.	

OCORRÊNCIAS

1.	
2.	
3.	
4.	
5.	

ASSINATURAS

H E CONSTRUTORA E ESTRUTURAS LTDA
CNPJ: 27.603.095/0001-94
Rua Gustavo Monteiro dos Santos, nº 893
Centro, São Félix - PE

Aerton Magno N. da Silva
Eng. Civil
CREA - 32619PE / 1801682453

RESPONSÁVEL TÉCNICO

CONTRATADA

CONTRATANTE



RELATÓRIO DIÁRIO DE OBRA (RDO)

PERÍODO: 20/08/2024

OBRA: CONSTRUÇÃO DE UMA PRAÇA ÀS MARGENS DA PE-103, NA ENTRADA DA CIDADE DE CAMOCIM DE SÃO FÉLIX - PE

LOCAL: MUNICÍPIO DE CAMOCIM DE SÃO FÉLIX - PE

MÃO DE OBRA INDIRETA		MÃO DE OBRA DIRETA		EQUIPAMENTOS	
FUNÇÃO / CARGO	QTDE	FUNÇÃO / CARGO	QTDE	DESCRIÇÃO	QTDE
ENGENHEIRO	1	AJUDANTE GERAL			
ENCARREGADO	1	PEDREIRO			

TAREFAS REALIZADAS

1.	EXECUÇÃO DA MOVIMENTAÇÃO DE TERRA PARA ATERRO DO TERRENO.
2.	
3.	
4.	
5.	
6.	
7.	
8.	
9.	
10.	
11.	
12.	
13.	
14.	
15.	

OCDRRÊNCIAS

1.	
2.	
3.	
4.	
5.	

ASSINATURAS

H E CONSTRUTORA E ESTRUTURAS LTDA
CNPJ: 27.603.095/0001-94
Rua Gustavo Monteiro dos Santos, nº 893
Centro, Camocim de São Félix - PE

Aerton Magno N. da Silva
Eng.º Civil
CREA - 32617PE/1801682453

RESPONSÁVEL TÉCNICO

CONTRATADA

CONTRATANTE



H E CONSTRUTORA E ESTRUTURAS EIRELI
Rua Gustavo Monteiro dos Santos, 893 - Centro - Camocim de São Félix
CEP: 55.665-000
CNPJ: 27.603.095/0001-94

RELATÓRIO DIÁRIO DE OBRA (RDO)

PERÍODO: 21/08/2024

OBRA: CONSTRUÇÃO DE UMA PRAÇA ÀS MARGENS DA PE-103, NA ENTRADA DA CIDADE DE CAMOCIM DE SÃO FÉLIX - PE

LOCAL: MUNICÍPIO DE CAMOCIM DE SÃO FÉLIX - PE

MÃO DE OBRA INDIRETA		MÃO DE OBRA DIRETA		EQUIPAMENTOS	
FUNÇÃO / CARGO	QTDE	FUNÇÃO / CARGO	QTDE	DESCRIÇÃO	QTDE
ENGENHEIRO	1	AJUDANTE GERAL			
ENCARREGADO	1	PEDREIRO			

TAREFAS REALIZADAS

1.	EXECUÇÃO DA MOVIMENTAÇÃO DE TERRA PARA ATERRO DO TERRENO.
2.	
3.	
4.	
5.	
6.	
7.	
8.	
9.	
10.	
11.	
12.	
13.	
14.	
15.	

OCORRÊNCIAS

1.	
2.	
3.	
4.	
5.	

ASSINATURAS

H E CONSTRUTORA E ESTRUTURAS LTDA
CNPJ: 27.603.095/0001-94
Rua Gustavo Monteiro dos Santos, nº 893
Centro, Camocim de São Félix - PE

Aerton Magno N. da Silva
Eng. Civil
CREA - 325079/E/1801682453

RESPONSÁVEL TÉCNICO

CONTRATADA

CONTRATANTE



H E CONSTRUTORA E ESTRUTURAS EIRELI
Rua Gustavo Monteiro dos Santos, 893 - Centro - Camocim de São Félix
CEP: 55.665-000
CNPJ: 27.603.095/0001-94

RELATÓRIO DIÁRIO DE OBRA (RDO)

PERÍODO: 22/08/2024

OBRA: CONSTRUÇÃO DE UMA PRAÇA ÀS MARGENS DA PE-103, NA ENTRADA DA CIDADE DE CAMOCIM DE SÃO FÉLIX - PE

LOCAL: MUNICÍPIO DE CAMOCIM DE SÃO FÉLIX - PE

MÃO DE OBRA INDIRETA		MÃO DE OBRA DIRETA		EQUIPAMENTOS	
FUNÇÃO / CARGO	QTDE	FUNÇÃO / CARGO	QTDE	DESCRIÇÃO	QTDE
ENGENHEIRO	1	AJUDANTE GERAL			
ENCARREGADO	1	PEDREIRO			

TAREFAS REALIZADAS

1.	EXECUÇÃO DA MOVIMENTAÇÃO DE TERRA PARA ATERRO DO TERRENO.
2.	
3.	
4.	
5.	
6.	
7.	
8.	
9.	
10.	
11.	
12.	
13.	
14.	
15.	

OCORRÊNCIAS

1.	
2.	
3.	
4.	
5.	

ASSINATURAS

RESPONSÁVEL TÉCNICO

H E CONSTRUTORA E ESTRUTURAS LTDA
CNPJ: 27.603.095/0001-94
Rua Gustavo Monteiro dos Santos, nº 893
Camocim de São Félix - PE

CONTRATADA

Aerton Magno N. da Silva
Eng.º Civil
CREA - 32617PE/1801682453

CONTRATANTE



H E CONSTRUTORA E ESTRUTURAS EIRELI
Rua Gustavo Monteiro dos Santos, 893 - Centro - Camocim de São Félix
CEP: 55.665-000
CNPJ: 27.603.095/0001-94

RELATÓRIO DIÁRIO DE OBRA (RDO)

PERÍODO: 23/08/2024

OBRA: CONSTRUÇÃO DE UMA PRAÇA ÀS MARGENS DA PE-103, NA ENTRADA DA CIDADE DE CAMOCIM DE SÃO FÉLIX - PE

LOCAL: MUNICÍPIO DE CAMOCIM DE SÃO FÉLIX - PE

MÃO DE OBRA INDIRETA		MÃO DE OBRA DIRETA		EQUIPAMENTOS	
FUNÇÃO / CARGO	QTDE	FUNÇÃO / CARGO	QTDE	DESCRIÇÃO	QTDE
ENGENHEIRO	1	AJUDANTE GERAL			
ENCARREGADO	1	PEDREIRO			

TAREFAS REALIZADAS

1.	EXECUÇÃO DA MOVIMENTAÇÃO DE TERRA PARA ATERRO DO TERRENO.
2.	
3.	
4.	
5.	
6.	
7.	
8.	
9.	
10.	
11.	
12.	
13.	
14.	
15.	

OCORRÊNCIAS

1.	
2.	
3.	
4.	
5.	

ASSINATURAS

H E CONSTRUTORA E ESTRUTURAS LTDA
CNPJ: 27.603.095/0001-94
Rua Gustavo Monteiro dos Santos, nº 893
Centro, Camocim de São Félix - PE

Aerton Magno N. da Silva
Eng. Civil
CREA - 32617PE / 1801682453

RESPONSÁVEL TÉCNICO

CONTRATADA

CONTRATANTE



HE CONSTRUTORA E ESTRUTURAS EIRELI
Rua Gustavo Monteiro dos Santos, 893 - Centro - Camocim de São Félix
CEP: 55.665-000
CNPJ: 27.603.095/0001-94

RELATÓRIO DIÁRIO DE OBRA (RDO)

PERÍODO: 26/08/2024

OBRA: CONSTRUÇÃO DE UMA PRAÇA ÀS MARGENS DA PE-103, NA ENTRADA DA CIDADE DE CAMOCIM DE SÃO FÉLIX - PE

LOCAL: MUNICÍPIO DE CAMOCIM DE SÃO FÉLIX - PE

MÃO DE OBRA INDIRETA		MÃO DE OBRA DIRETA		EQUIPAMENTOS	
FUNÇÃO / CARGO	QTDE	FUNÇÃO / CARGO	QTDE	DESCRIÇÃO	QTDE
ENGENHEIRO	1	AJUDANTE GERAL			
ENCARREGADO	1	PEDREIRO			

TAREFAS REALIZADAS

1.	EXECUÇÃO DA MOVIMENTAÇÃO DE TERRA PARA ATERRO DO TERRENO.
2.	
3.	
4.	
5.	
6.	
7.	
8.	
9.	
10.	
11.	
12.	
13.	
14.	
15.	

OCORRÊNCIAS

1.	
2.	
3.	
4.	
5.	

ASSINATURAS

HE CONSTRUTORA E ESTRUTURAS LTDA
CNPJ: 27.603.095/0001-94
Rua Gustavo Monteiro dos Santos, nº 893
Camocim de São Félix - PE

Aerton Magno N. da Silva
Eng. Civil
CREA - 32617PE / 1801682453

RESPONSÁVEL TÉCNICO

CONTRATADA

CONTRATANTE



H E CONSTRUTORA E ESTRUTURAS EIRELI
Rua Gustavo Monteiro dos Santos, 893 - Centro - Camocim de São Félix
CEP: 55.665-000
CNPJ: 27.603.095/0001-94

RELATÓRIO DIÁRIO DE OBRA (RDO)

PERÍODO: 27/08/2024

OBRA: CONSTRUÇÃO DE UMA PRAÇA ÀS MARGENS DA PE-103, NA ENTRADA DA CIDADE DE CAMOCIM DE SÃO FÉLIX - PE

LOCAL: MUNICÍPIO DE CAMOCIM DE SÃO FÉLIX - PE

MÃO DE OBRA INDIRETA		MÃO DE OBRA DIRETA		EQUIPAMENTOS	
FUNÇÃO / CARGO	QTDE	FUNÇÃO / CARGO	QTDE	DESCRIÇÃO	QTDE
ENGENHEIRO	1	AJUDANTE GERAL			
ENCARREGADO	1	PEDREIRO			

TAREFAS REALIZADAS

1.	EXECUÇÃO DA MOVIMENTAÇÃO DE TERRA PARA ATERRO DO TERRENO.
2.	
3.	
4.	
5.	
6.	
7.	
8.	
9.	
10.	
11.	
12.	
13.	
14.	
15.	

OCORRÊNCIAS

1.	
2.	
3.	
4.	
5.	

ASSINATURAS

H E CONSTRUTORA E ESTRUTURAS LTDA
CNPJ: 27.603.095/0001-94
Rua Gustavo Monteiro dos Santos, n° 893
Centro - Camocim de São Félix - PE

Aerton Magno N. da Silva
Eng. Civil
CREA - 326170E / 1801682453

RESPONSÁVEL TÉCNICO

CONTRATADA

CONTRATANTE



H E CONSTRUTORA E ESTRUTURAS EIRELI
Rua Gustavo Monteiro dos Santos, 893 - Centro - Camocim de São Félix
CEP: 55.665-000
CNPJ: 27.603.095/0001-94

RELATÓRIO DIÁRIO DE OBRA (RDO)

PERÍODO: 28/08/2024

OBRA: CONSTRUÇÃO DE UMA PRAÇA ÀS MARGENS DA PE-103, NA ENTRADA DA CIDADE DE CAMOCIM DE SÃO FÉLIX - PE

LOCAL: MUNICÍPIO DE CAMOCIM DE SÃO FÉLIX - PE

MÃO DE OBRA INDIRETA		MÃO DE OBRA DIRETA		EQUIPAMENTOS	
FUNÇÃO / CARGO	QTDE	FUNÇÃO / CARGO	QTDE	DESCRIÇÃO	QTDE
ENGENHEIRO	1	AJUDANTE GERAL			
ENCARREGADO	1	PEDREIRO			

TAREFAS REALIZADAS

1.	EXECUÇÃO DA MOVIMENTAÇÃO DE TERRA PARA ATERRO DO TERRENO.
2.	
3.	
4.	
5.	
6.	
7.	
8.	
9.	
10.	
11.	
12.	
13.	
14.	
15.	

OCORRÊNCIAS

1.	
2.	
3.	
4.	
5.	

ASSINATURAS

H E CONSTRUTORA E ESTRUTURAS LTDA
CNPJ: 27.603.095/0001-94
Rua Gustavo Monteiro dos Santos, nº 893
Camocim de São Félix - PE

Aerton Magno N. da Silva
Eng. Civil
CREA - 32617PE / 1801682453

RESPONSÁVEL TÉCNICO

CONTRATADA

CONTRATANTE



RELATÓRIO DIÁRIO DE OBRA (RDO)

PERÍODO: 29/08/2024

OBRA: CONSTRUÇÃO DE UMA PRAÇA ÀS MARGENS DA PE-103, NA ENTRADA DA CIDADE DE CAMOCIM DE SÃO FÉLIX - PE

LOCAL: MUNICÍPIO DE CAMOCIM DE SÃO FÉLIX - PE

MÃO DE OBRA INDIRETA		MÃO DE OBRA DIRETA		EQUIPAMENTOS	
FUNÇÃO / CARGO	QTDE	FUNÇÃO / CARGO	QTDE	DESCRIÇÃO	QTDE
ENGENHEIRO	1	AJUDANTE GERAL			
ENCARREGADO	1	PEDREIRO			

TAREFAS REALIZADAS

1.	EXECUÇÃO DE BARRACÃO PARA DEPÓSITO DE MATERIAIS E FERRAMENTAS;
2.	EXECUÇÃO DE ESTRUTURA PROVISÓRIA DE MADEIRA PARA SUPORTE DE CAIXA D'ÁGUA;
3.	EXECUÇÃO DE INSTALAÇÃO PROVISÓRIA DE ÁGUA E LUZ;
4.	EXECUÇÃO DA LOCAÇÃO DA OBRA;
5.	EXECUÇÃO DO TAPUNAMENTO DO CANTEIRO DE OBRA.
6.	
7.	
8.	
9.	
10.	
11.	
12.	
13.	
14.	
15.	

OCORRÊNCIAS

1.	
2.	
3.	
4.	
5.	

ASSINATURAS

H E CONSTRUTORA E ESTRUTURAS LTDA
CNPJ: 27.603.095/0001-94
Rua Gustavo Monteiro dos Santos, nº 893
Camocim de São Félix - PE

Aerton Magno N. da Silva
Eng. Civil
CREA - 32617PE / 1801682453

RESPONSÁVEL TÉCNICO

CONTRATADA

CONTRATANTE



H E CONSTRUTORA E ESTRUTURAS EIRELI
Rua Gustavo Monteiro dos Santos, 893 - Centro - Camocim de São Félix
CEP: 55.665-000
CNPJ: 27.603.095/0001-94

RELATÓRIO DIÁRIO DE OBRA (RDO)

PERÍODO: 30/08/2024

OBRA: CONSTRUÇÃO DE UMA PRAÇA ÀS MARGENS DA PE-103, NA ENTRADA DA CIDADE DE CAMOCIM DE SÃO FÉLIX - PE

LOCAL: MUNICÍPIO DE CAMOCIM DE SÃO FÉLIX - PE

MÃO DE OBRA INDIRETA		MÃO DE OBRA DIRETA		EQUIPAMENTOS	
FUNÇÃO / CARGO	QTDE	FUNÇÃO / CARGO	QTDE	DESCRIÇÃO	QTDE
ENGENHEIRO	1	AJUDANTE GERAL			
ENCARREGADO	1	PEDREIRO			

TAREFAS REALIZADAS

1.	EXECUÇÃO DE BARRACÃO PARA DEPÓSITO DE MATERIAIS E FERRAMENTAS;
2.	EXECUÇÃO DE ESTRUTURA PROVISÓRIA DE MADEIRA PARA SUPORTE DE CAIXA D'ÁGUA;
3.	EXECUÇÃO DE INSTALAÇÃO PROVISÓRIA DE ÁGUA E LUZ;
4.	EXECUÇÃO DA LOCAÇÃO DA OBRA;
5.	EXECUÇÃO DO TAPUNAMENTO DO CANTEIRO DE OBRA.
6.	
7.	
8.	
9.	
10.	
11.	
12.	
13.	
14.	
15.	

OCORRÊNCIAS

1.	
2.	
3.	
4.	
5.	

ASSINATURAS

H E CONSTRUTORA E ESTRUTURAS LTDA
CNPJ: 27.603.095/0001-94
Rua Gustavo Monteiro dos Santos, n.º 893
Centro, Camocim de São Félix - PE

Aerton Magno N. da Silva
Eng.º Civil
CREA - 32617PE/1801682453

RESPONSÁVEL TÉCNICO

CONTRATADA

CONTRATANTE



H E CONSTRUTORA E ESTRUTURAS EIRELI
Rua Gustavo Monteiro dos Santos, 893 - Centro - Camocim de São Félix
CEP: 55.665-000
CNPJ: 27.603.095/0001-94

RELATÓRIO DIÁRIO DE OBRA (RDO)

PERÍODO: 02/09/2024

OBRA: CONSTRUÇÃO DE UMA PRAÇA ÀS MARGENS DA PE-103, NA ENTRADA DA CIDADE DE CAMOCIM DE SÃO FÉLIX - PE

LOCAL: MUNICÍPIO DE CAMOCIM DE SÃO FÉLIX - PE

MÃO DE OBRA INDIRETA		MÃO DE OBRA DIRETA		EQUIPAMENTOS	
FUNÇÃO / CARGO	QTDE	FUNÇÃO / CARGO	QTDE	DESCRIÇÃO	QTDE
ENGENHEIRO	1	AJUDANTE GERAL			
ENCARREGADO	1	PEDREIRO			

TAREFAS REALIZADAS

1.	EXECUÇÃO DE BARRACÃO PARA DEPÓSITO DE MATERIAIS E FERRAMENTAS;
2.	EXECUÇÃO DE ESTRUTURA PROVISÓRIA DE MADEIRA PARA SUPORTE DE CAIXA D'ÁGUA;
3.	EXECUÇÃO DE INSTALAÇÃO PROVISÓRIA DE ÁGUA E LUZ;
4.	EXECUÇÃO DA LOCAÇÃO DA OBRA;
5.	EXECUÇÃO DO TAPUNAMENTO DO CANTEIRO DE OBRA.
6.	
7.	
8.	
9.	
10.	
11.	
12.	
13.	
14.	
15.	

OCORRÊNCIAS

1.	
2.	
3.	
4.	
5.	

ASSINATURAS

H E CONSTRUTORA E ESTRUTURAS LTDA:
CNPJ: 27.603.095/0001-94
Rua Gustavo Monteiro dos Santos, nº 893
Camocim de São Félix - PE

Aerton Magno N. da Silva
Eng.º Civil
CREA - 32617PE / 1801682453

RESPONSÁVEL TÉCNICO

CONTRATADA

CONTRATANTE

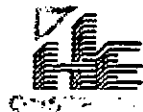

RELATÓRIO DIÁRIO DE OBRA (RDO)

PERÍODO: 03/09/2024

OBRA: CONSTRUÇÃO DE UMA PRAÇA ÀS MARGENS DA PE-103, NA ENTRADA DA CIDADE DE CAMOCIM DE SÃO FÉLIX - PE

LOCAL: MUNICÍPIO DE CAMOCIM DE SÃO FÉLIX - PE

MÃO DE OBRA INDIRETA		MÃO DE OBRA DIRETA		EQUIPAMENTOS	
FUNÇÃO / CARGO	QTDE	FUNÇÃO / CARGO	QTDE	DESCRIÇÃO	QTDE
ENGENHEIRO	1	AJUDANTE GERAL			
ENCARREGADO	1	PEDREIRO			

TAREFAS REALIZADAS

1.	EXECUÇÃO DE BARRACÃO PARA DEPÓSITO DE MATERIAIS E FERRAMENTAS;
2.	EXECUÇÃO DE ESTRUTURA PROVISÓRIA DE MADEIRA PARA SUPORTE DE CAIXA D'ÁGUA;
3.	EXECUÇÃO DE INSTALAÇÃO PROVISÓRIA DE ÁGUA E LUZ;
4.	EXECUÇÃO DA LOCAÇÃO DA OBRA;
5.	EXECUÇÃO DO TAPUNAMENTO DO CANTEIRO DE OBRA.
6.	
7.	
8.	
9.	
10.	
11.	
12.	
13.	
14.	
15.	

OCORRÊNCIAS

1.	
2.	
3.	
4.	
5.	

ASSINATURAS

H E CONSTRUTORA E ESTRUTURAS LTDA
CNPJ: 27.603.095/0001-94
Rua Gustavo Monteiro dos Santos, nº 893
Camocim de São Félix - PE

Aerton Magno N. da Silva
Eng.º Civil
CREA - 32617PE/1801682453

RESPONSÁVEL TÉCNICO

CONTRATADA

CONTRATANTE



RELATÓRIO DIÁRIO DE OBRA (RDO)

PERÍODO: 04/09/2024

OBRA: CONSTRUÇÃO DE UMA PRAÇA ÀS MARGENS DA PE-103, NA ENTRADA DA CIDADE DE CAMOCIM DE SÃO FÉLIX - PE

LOCAL: MUNICÍPIO DE CAMOCIM DE SÃO FÉLIX - PE

MÃO DE OBRA INDIRETA		MÃO DE OBRA DIRETA		EQUIPAMENTOS	
FUNÇÃO / CARGO	QTDE	FUNÇÃO / CARGO	QTDE	DESCRIÇÃO	QTDE
ENGENHEIRO	1	AJUDANTE GERAL			
ENCARREGADO	1	PEDREIRO			

TAREFAS REALIZADAS

1.	EXECUÇÃO DE BARRACÃO PARA DEPÓSITO DE MATERIAIS E FERRAMENTAS;
2.	EXECUÇÃO DE ESTRUTURA PROVISÓRIA DE MADEIRA PARA SUPORTE DE CAIXA D'ÁGUA;
3.	EXECUÇÃO DE INSTALAÇÃO PROVISÓRIA DE ÁGUA E LUZ;
4.	EXECUÇÃO DA LOCAÇÃO DA OBRA;
5.	EXECUÇÃO DO TAPUNAMENTO DO CANTEIRO DE OBRA.
6.	
7.	
8.	
9.	
10.	
11.	
12.	
13.	
14.	
15.	

OCORRÊNCIAS

1.	
2.	
3.	
4.	
5.	

ASSINATURAS

H E CONSTRUTORA E ESTRUTURAS LTDA
CNPJ: 27.603.095/0001-94
Rua Gustavo Monteiro dos Santos, nº 893
Camocim de São Félix - PE

Aerton Magno N. da Silva
Eng. Civil
CREA - 32617PE / 1801682453

RESPONSÁVEL TÉCNICO

CONTRATADA

CONTRATANTE



Anotação de Responsabilidade Técnica - ART
Lei nº 6.496, de 7 de dezembro de 1977

CREA-PE

ART OBRA / SERVIÇO
Nº PE20241186266

Conselho Regional de Engenharia e Agronomia de Pernambuco

INICIAL

1. Responsável Técnico

GLEICE KELLY DE OLIVEIRA LINS
Título profissional: ENGENHEIRA CIVIL

RNP: 1818883724
Registro: 1818883724PE

Empresa contratada: H E CONSTRUTORA E ESTRUTURAS LTDA

Registro : 0000607410-PE

2. Dados do Contrato

Contratante: PREFEITURA MUNICIPAL DE CAMOCIM DE SÃO FELIX
PRAÇA SÃO FELIX
Complemento:
Cidade: CAMOCIM DE SÃO FÉLIX

Bairro: CENTRO
UF: PE

CPF/CNPJ: 10.766.129/0001-69
Nº: 20
CEP: 55665000

Contrato: 247/2024

Celebrado em:

Valor: R\$ 770.000,00

Tipo de contratante: Pessoa Jurídica de Direito Público

Ação Institucional: Outros

3. Dados da Obra/Serviço

RODOVIA PE 103

Nº: S/N

Complemento:

Bairro: CENTRO

Cidade: CAMOCIM DE SÃO FÉLIX

UF: PE

CEP: 55665000

Data de Início: 07/08/2024

Previsão de término: 05/12/2024

Coordenadas Geográficas: 0, 0

Finalidade:

Código: Não Especificado

Proprietário: PREFEITURA MUNICIPAL DE CAMOCIM DE SÃO FELIX

CPF/CNPJ: 10.766.129/0001-69

4. Atividade Técnica

16 - Execução

Quantidade

Unidade

49 - Execução de obra > CONSTRUÇÃO CIVIL > EDIFICAÇÕES > DE EDIFICAÇÃO > #1.1.1.4 - EM
MATERIAIS MISTOS

1.479,60

m2

Após a conclusão das atividades técnicas o profissional deve proceder a baixa desta ART

5. Observações

construção de 01 (uma) Praça nas margens da PE 103, na entrada da cidade de Camocim de São Félix ? PE.

6. Declarações

- Declaro que estou cumprindo as regras de acessibilidade previstas nas normas técnicas da ABNT, na legislação específica e no decreto n. 5296/2004.

- Cláusula Compromissória: Qualquer conflito ou litígio originado do presente contrato, bem como sua interpretação ou execução, será resolvido por arbitragem, de acordo com a Lei no. 9.307, de 23 de setembro de 1996, por meio do Centro de Mediação e Arbitragem - CMA vinculado ao Crea-PE, nos termos do respectivo regulamento de arbitragem que, expressamente, as partes declaram concordar.

7. Entidade de Classe

NÃO OPTANTE

8. Assinaturas

Declaro serem verdadeiras as informações acima

Local

data

GLEICE KELLY DE OLIVEIRA LINS / CPF: 104.899.894-98

PREFEITURA MUNICIPAL DE CAMOCIM DE SÃO FELIX - CNPJ:
10.766.129/0001-69

9. Informações

* Conforme Art. 4º da Resolução 1025/2009: O registro da ART efetiva-se após o seu cadastro no sistema eletrônico do CREA e o recolhimento do valor correspondente

10. Valor

Valor da ART: R\$ 262,55

Registrada em: 13/08/2024

Valor pago: R\$ 262,55

Nosso Número: 8306708287

A autenticidade desta ART pode ser verificada em: <http://crea-pe.silac.com.br/publico>, com a chave: D2zc6
Impresso em: 14/08/2024 às 13:12:44 por: ip. 138.219.240.205

www.creape.org.br
Tel: (01) 3423-4363

creape@creape.org.br
Fax: (01) 3423-4363

CREA-PE
Conselho Regional de Engenharia e Agronomia
de Pernambuco





CADASTRO NACIONAL DE OBRAS - CNO

COMPROVANTE DE INSCRIÇÃO DE OBRA



Informações da obra

Número de inscrição da obra
90.020.42151/71

Nome da obra
CONSTRUÇÃO DE 01 (UMA) PRAÇA NAS MARGENS DA PE 103 EM CAMOCIM DE SÃO FÉLIX

Data do cadastramento
13/08/2024 11:28

Origem do cadastramento
e-CAC

Tipo Zona	ART	RRT	CIB	Cadastro Imobiliário
Zona Urbana				00000

Data do início da obra	CNAE
07/08/2024	4213800 Obras de urbanização ruas, praças e calçadas

Situação da obra

Situação	Data
Ativa	07/08/2024

Endereço

País	Município	UF	CEP
BRASIL	CAMOCIM DE SAO FELIX	PE	55.665-000

Bairro	Logradouro	Número
CENTRO	RODOVIA PE 103	S/N

Responsável

Nome	CPF/CNPJ	Vínculo
H E CONSTRUTORA E ESTRUTURAS LTDA	27.603.095/0001-94	Incorporador de Construção Civil

Data de início da responsabilidade	Data de término da responsabilidade
07/08/2024	

Áreas Principais

Categoria	Destinação	Tipo de Obra	Área
Obra Nova	Residencial multifamiliar	Mista	6,00 m ²

Área Resultante

Área Resultante da Obra
6,00 m²



CERTIDÃO DE REGISTRO E QUITAÇÃO
PESSOA JURÍDICA
 Lei Federal Nº 5194 de 24 de Dezembro de 1966

CREA-PE

Nº 2220602143/2024

Emissão: 17/05/2024

Validade: 31/03/2025

Chave: 3029a

Conselho Regional de Engenharia e Agronomia de Pernambuco

CERTIFICAMOS que a Empresa mencionada encontra-se registrada neste Conselho, nos Termos da Lei 5.194/66, conforme os dados impressos nesta certidão. CERTIFICAMOS, ainda, que até a presente data, a referida pessoa jurídica e seu(s) responsável(is) técnico(s) estão quites com suas anuidades e demais obrigações junto ao Conselho Regional de Engenharia e Agronomia de Pernambuco - CREA-PE, estando habilitada a exercer suas atividades, circunscrita à(s) atribuição(ões) de seu(s) responsável(veis) técnico(s).

Interessado(a)

Empresa: H E CONSTRUTORA E ESTRUTURAS LTDA

CNPJ: 27.603.095/0001-94

Registro: 0000607410

Categoria: Matriz

Capital Social: R\$ 1.500.000,00

Data do Capital: 17/06/2022

Faixa: 5

Objetivo Social: CONSTRUÇÃO DE EDIFÍCIOS; OBRAS DE URBANIZAÇÃO - RUAS, PRAÇAS E CALÇADAS; MONTAGEM DE ESTRUTURAS METÁLICAS; OBRAS DE MONTAGEM INDUSTRIAL; PREPARAÇÃO DE CANTEIRO E LIMPEZA DE TERRENO; INSTALAÇÃO E MANUTENÇÃO ELÉTRICA; INSTALAÇÕES HIDRÁULICAS, SANITÁRIAS E DE GÁS; IMPERMEABILIZAÇÃO EM OBRAS DE ENGENHARIA CIVIL; SERVIÇOS DE PINTURA DE EDIFÍCIOS EM GERAL; OBRAS DE ALVENARIA; SELEÇÃO E AGENCIAMENTO DE MÃO DE OBRA; COLETA E REMOÇÃO DE ENTULHO; RETIRADA DE ENTULHOS APÓS O TÉRMINO DAS OBRAS; COLETA ENTULHOS E REFUGOS DE OBRAS E DEMOLIÇÕES; GESTÃO DE ESTAÇÕES DE TRANSFERÊNCIA DE LIXO; OPERAÇÃO DE LIMPEZA URBANA; ESTAÇÕES DE TRANSFERÊNCIA DE RESÍDUOS NÃO PERIGOSOS, RESPONSÁVEIS PELO ARMAZENAMENTO TEMPORÁRIO E A TRANSFERÊNCIA DEFINITIVA DE RESÍDUOS NÃO PERIGOSOS PARA OS ATERROS SANITÁRIOS OU LIXÕES; SERVIÇO DE COLETA E TRANSPORTE DE LIXO URBANO; COLETA DE MATERIAIS RECUPERÁVEIS; SERVIÇOS DE REMOÇÃO DE LIXO URBANO; COLETA DE RESÍDUOS EM PEQUENAS LIXEIRAS PÚBLICAS; COLETA DE RESÍDUOS NÃO PERIGOSOS DE ORIGEM DOMÉSTICAS ATRAVÉS DE LIXEIRAS, VEÍCULOS OU CAÇAMBAS; COLETA DE RESÍDUOS NÃO PERIGOSOS DE ORIGEM INDUSTRIAL ATRAVÉS DE LIXEIRAS, VEÍCULOS OU CAÇAMBAS E COLETA DE RESÍDUOS NÃO PERIGOSOS DE ORIGEM URBANA ATRAVÉS DE LIXEIRAS, VEÍCULOS OU CAÇAMBAS; SERVIÇOS DE COLETA DE PILHAS OU BATERIAS USADAS; RESÍDUOS BIOLÓGICOS, RESÍDUOS NUCLEARES, RESÍDUOS TÓXICOS; SERVIÇO DE COLETA, ACONDICIONAMENTO E TRANSPORTE DE ESTAÇÕES DE TRANSFERÊNCIA DE RESÍDUOS PERIGOSOS, RESPONSÁVEIS PELO ARMAZENAMENTO TEMPORÁRIO E A TRANSFERÊNCIA DEFINITIVA DE RESÍDUOS PERIGOSOS PARA OS LOCAIS DEFINITIVOS; OPERAÇÃO DE LIXO HOSPITALAR; COLETA DE LIXOS HOSPITALARES, ÓLEO USADO DE ESTALEIROS E POSTOS DE COMBUSTÍVEIS, IDENTIFICAÇÃO, TRATAMENTO E A ROTULAGEM DE RESÍDUOS PERIGOSOS PARA FINS DE TRANSPORTES; COLETA DE RESÍDUOS PERIGOSOS QUALQUER ESTADO FÍSICO SÓLIDO, LÍQUIDO, PASTOSO, GRANULADO; COLETA DE RESÍDUOS QUE CONTENHAM SUBSTÂNCIAS OU FORMULAÇÕES CANCERÍGENAS; COLETA DE RESÍDUOS QUE CONTENHAM SUBSTÂNCIA OU FORMULAÇÕES CORROSIVAS; COLETA DE RESÍDUOS QUE CONTENHAM SUBSTÂNCIAS OU FORMULAÇÕES EXPLOSIVAS; COLETA DE RESÍDUOS QUE CONTENHAM SUBSTÂNCIAS OU FORMULAÇÕES INFECCIOSAS; COLETA DE RESÍDUOS QUE CONTENHAM SUBSTÂNCIAS OU FORMULAÇÕES INFLAMÁVEIS; COLETA DE RESÍDUOS QUE CONTENHAM SUBSTÂNCIAS OU FORMULAÇÕES IRRITANTES; COLETA DE RESÍDUOS QUE CONTENHAM SUBSTÂNCIAS OU FORMULAÇÕES TÓXICAS; CONSTRUÇÃO DE RODOVIAS E FERROVIAS; CONSTRUÇÃO DE BARRAGENS E REPRESAS PARA GERAÇÃO DE ENERGIA ELÉTRICA; CONSTRUÇÃO DE INSTALAÇÕES ESPORTIVAS E RECREATIVAS; OBRAS DE TERRAPLENAGEM; INSTALAÇÃO DE PORTAS, JANELAS, TETOS, DIVISÓRIAS E ARMÁRIOS EMBUTIDOS DE QUALQUER MATERIAL; CONSTRUÇÃO DE ALICERCES, BLOCOS DE FUNDAÇÃO E BALDRAMES; LOCAÇÃO DE BATE ESTACAS COM OPERADOR; PERFURAÇÃO, CONSTRUÇÃO PARA EDIFICAÇÕES E ESTRUTURAS; LOCAÇÃO DE EQUIPAMENTOS DE PERFURAÇÃO PERFURATRIZES PARA EXECUÇÃO DE FUNDAÇÕES COM OPERADOR; OBRAS DE CRAVAÇÃO DE ESTACAS RAIZ, TRADO, TIPO FRANKI, PRÉ MOLDADOS, STRAUSS, CRAVAÇÃO DE ESTACAS PARA FUNDAÇÕES STRAUSS, FRANKI, SIMPLEX, METÁLICAS, PRÉ MOLDADAS, RAIZ, MEGA, Prensada, Moldadas, in loco, Estaqueamento, Fundação por Estacas; SERVIÇOS DE ESTAQUEAMENTO OU GRAVAÇÃO DE ESTACAS; EXECUÇÃO DE FUNDAÇÃO; FUNDAÇÕES POR TUBULÃO TUBULÕES; CONSTRUÇÃO DE FUNDAÇÕES CONTÍNUAS; EXECUÇÃO DE FUNDAÇÕES DIVERSAS PARA EDIFÍCIOS E OUTRAS OBRAS DE ENGENHARIA; CONSTRUÇÃO DE FUNDAÇÕES EM ESTACAS ESCAVADAS; CONSTRUÇÃO DE FUNDAÇÕES EM ESTACAS HÉLICE CONTÍNUAS; CONSTRUÇÃO DE FUNDAÇÕES EM ESTACAS RAIZ; CONSTRUÇÃO DE FUNDAÇÕES EM SAPATAS COMBINADAS; CONSTRUÇÃO DE FUNDAÇÕES INDIRETAS OU PROFUNDAS; CONSTRUÇÃO DE FUNDAÇÕES ISOLADAS; EXECUÇÃO DE FUNDAÇÕES PARA EDIFICAÇÕES E OUTRAS OBRAS DE ENGENHARIA CIVIL EM CONSTRUÇÃO; CONSTRUÇÃO DE FUNDAÇÕES PROFUNDAS; CONSTRUÇÃO DE FUNDAÇÕES RASAS OU DIRETAS; CONSTRUÇÃO DE FUNDAÇÕES TIPO SAPATAS; REFORÇO DE FUNDAÇÕES; CONSTRUÇÃO DE JET GROUTING; PERFURAÇÕES E EXECUÇÃO DE FUNDAÇÕES DESTINADAS A CONSTRUÇÃO CIVIL; LIMPEZA EM PRÉDIOS E EM DOMICÍLIOS; IMUNIZAÇÃO E CONTROLE DE PRAGAS URBANAS; ATIVIDADES DE LIMPEZA NÃO ESPECIFICADAS ANTERIORMENTE (LIMPEZA EM RUAS E CALÇADAS); SERVIÇO DE PULVERIZAÇÃO E CONTROLE DE PRAGAS AGRÍCOLAS.

Restrições Relativas ao Objetivo Social: AS ATIVIDADES DA EMPRESA FICAM RESTRITAS AS ATRIBUIÇÕES DO SEU QUADRO TÉCNICO.

Endereço Matriz: RUA GUSTAVO MONTEIRO DOS SANTOS, 893, CENTRO, CAMOCIM DE SÃO FÉLIX, PE, 55665000

Tipo de Registro: Registro Definitivo de Empresa

Data Inicial: 22/12/2017

Data Final: Indefinido

Registro Regional: 000060914DDPE

Descrição

CERTIDÃO DE REGISTRO E QUITAÇÃO PESSOA JURÍDICA

Informações / Notas

- A capacidade técnico-profissional da empresa é comprovada pelo conjunto dos acervos técnicos dos profissionais constantes de seu quadro técnico.

- Esta certidão perderá a validade, caso ocorra qualquer alteração posterior dos elementos cadastrais nela contidos





CERTIDÃO DE REGISTRO E QUITAÇÃO
PESSOA JURIDICA
Lei Federal Nº 5194 de 24 de Dezembro de 1966

CREA-PE

Nº 2220602143/2024

Emissão: 17/05/2024

Validade: 31/03/2025

Chave: 3029a

Conselho Regional de Engenharia e Agronomia de Pernambuco

Última Anuidade Paga

Ano: 2024 (1/1)

Autos de Infração

Nada consta

Responsáveis Técnicos

Profissional: GLEICE KELLY DE OLIVEIRA LINS

Registro: 1818883724

CPF: 104.***.***-99

Data Inicio: 03/06/2020

Data Fim: Indefinido

Data Fim de Contrato: Indefinido

Títulos do Profissional:

ENGENHEIRA CIVIL

Atribuição: Artigo 7º da resolução 218/73 do Confea, circunscritas ao âmbito da respectiva modalidade.

Tipo de Responsabilidade: RESPONSÁVEL TÉCNICO

Profissional: JOAO CARLOS ANDRADE DE MOURA

Registro: 0211900818

CPF: 083.***.***-76

Data Inicio: 30/08/2022

Data Fim: Indefinido

Data Fim de Contrato: Indefinido

Títulos do Profissional:

ENGENHEIRO ELETRICISTA

Atribuição: ARTS. 8º E 9º DA RESOLUÇÃO Nº 218/73 DO CONFEA, RESSALVANDO O DISPOSTO NO ART. 25 DA MESMA RESOLUÇÃO.

Tipo de Responsabilidade: RESPONSÁVEL TÉCNICO



Situação: Geral Relação do Pagamento Mensal Mês/Ano: 07/2024

TOMADOR: 086 - REF E AMP UNID MISTA N SENHORA BOM PARTO CNPJ/CEI: 900162613378

Funcionário: 64 - ALISON ALVES DOS SANTOS		Adm: 25/01/2022		Função: PINTOR	
Vencimentos	Referência	Valor	Descontos	Referência	Valor
00001 SALARIO NORMAL		2.158,20	00080 DESCONTO INSS		173,05
Salário Base:	2.158,20	Base de INSS Funcionário:	2.158,20	Base de INSS Suspensa:	0,00
Base Bruta de IRRF:	2.158,20	Base INSS Empresa:	2.158,20	Horas Semanais:	44
Dedução de IRRF (01 depend.):	173,05	Base Terceiros:	2.158,20	Base de FGTS:	2.158,20
Base Líquida de IRRF:	1.985,15	Base RAT:	2.158,20	Valor do FGTS:	172,65
Total de Vencimentos:	2.158,20	Total de Descontos:	173,05	Líquido a Receber:	1.985,15

Funcionário: 80 - CICERO TEIXEIRA DA SILVA		Adm: 01/11/2022		Função: SERVENTE DE OBRA	
Vencimentos	Referência	Valor	Descontos	Referência	Valor
00001 SALARIO NORMAL		1.623,60	00080 DESCONTO INSS		124,94
Salário Base:	1.623,60	Base de INSS Funcionário:	1.623,60	Base de INSS Suspensa:	0,00
Base Bruta de IRRF:	1.623,60	Base INSS Empresa:	1.623,60	Horas Semanais:	44
Dedução de IRRF (00 depend.):	124,94	Base Terceiros:	1.623,60	Base de FGTS:	1.623,60
Base Líquida de IRRF:	1.498,66	Base RAT:	1.623,60	Valor do FGTS:	129,88
Total de Vencimentos:	1.623,60	Total de Descontos:	124,94	Líquido a Receber:	1.498,66

Funcionário: 90 - HELENO JOSE DOS SANTOS		Adm: 25/06/2024		Função: PEDREIRO	
Vencimentos	Referência	Valor	Descontos	Referência	Valor
001 SALARIO NORMAL		2.158,20	00080 DESCONTO INSS		173,05
Salário Base:	2.158,20	Base de INSS Funcionário:	2.158,20	Base de INSS Suspensa:	0,00
Base Bruta de IRRF:	2.158,20	Base INSS Empresa:	2.158,20	Horas Semanais:	44
Dedução de IRRF (00 depend.):	173,05	Base Terceiros:	2.158,20	Base de FGTS:	2.158,20
Base Líquida de IRRF:	1.985,15	Base RAT:	2.158,20	Valor do FGTS:	172,65
Total de Vencimentos:	2.158,20	Total de Descontos:	173,05	Líquido a Receber:	1.985,15

Funcionário: 87 - JOSE EDIO DA SILVA		Adm: 25/06/2024		Função: SERVENTE DE OBRA	
Vencimentos	Referência	Valor	Descontos	Referência	Valor
00001 SALARIO NORMAL		1.623,60	00080 DESCONTO INSS		124,94
Salário Base:	1.623,60	Base de INSS Funcionário:	1.623,60	Base de INSS Suspensa:	0,00
Base Bruta de IRRF:	1.623,60	Base INSS Empresa:	1.623,60	Horas Semanais:	44
Dedução de IRRF (00 depend.):	124,94	Base Terceiros:	1.623,60	Base de FGTS:	1.623,60
Base Líquida de IRRF:	1.498,66	Base RAT:	1.623,60	Valor do FGTS:	129,88
Total de Vencimentos:	1.623,60	Total de Descontos:	124,94	Líquido a Receber:	1.498,66

Funcionário: 29 - JOSIVALDO LUIZ DA SILVA		Adm: 28/04/2021		Função: ELETRICISTA	
Vencimentos	Referência	Valor	Descontos	Referência	Valor
00001 SALARIO NORMAL		69,62	00080 DESCONTO INSS		257,35
00105 COMPL.FERIAS E INTEGRACOES		266,83	00129 LIQUIDO FERIAS NORMAIS		4.678,35
00121 FÉRIAS NORMAIS		1.988,52	00198 I.R.R.F. FERIAS		406,93
00128 ADICIONAL 1/3 S/ FERIAS		662,84			
00968 ADICIONAL 1/3 S/ DOBRO		662,84			
00988 FÉRIAS EM DOBRO		1.988,52			
99107 DEDUCAO INSS EM IRRF FERIAS		217,44			
Salário Base:	2.158,20	Base de INSS Funcionário:	2.987,81	Base de INSS Suspensa:	0,00
Base Bruta de IRRF:	69,62	Base INSS Empresa:	2.987,81	Horas Semanais:	44
Dedução de IRRF (00 depend.):	39,91	Base Terceiros:	2.987,81	Base de FGTS:	2.987,81
Base Líquida de IRRF:	29,71	Base RAT:	2.987,81	Valor do FGTS:	239,02
Total de Vencimentos:	5.639,17	Total de Descontos:	5.342,63	Líquido a Receber:	296,54

Funcionário: 86 - SIVONALDO MANOEL DOS SANTOS		Adm: 01/03/2024		Função: SERVENTE DE OBRA	
Vencimentos	Referência	Valor	Descontos	Referência	Valor
00001 SALARIO NORMAL		1.623,60	00080 DESCONTO INSS		124,94
00020 SALARIO FAMILIA		124,08			
Salário Base:	1.623,60	Base de INSS Funcionário:	1.623,60	Base de INSS Suspensa:	0,00
Base Bruta de IRRF:	1.623,60	Base INSS Empresa:	1.623,60	Horas Semanais:	44
Dedução de IRRF (02 depend.):	124,94	Base Terceiros:	1.623,60	Base de FGTS:	1.623,60

Situação: Geral		Relação do Pagamento Mensal		Mês/Ano: 07/2024	
Base Líquida de IRRF:	1.498,66	Base RAT:	1.623,60	Valor do FGTS:	129,88
Total de Vencimentos:	1.747,68	Total de Descontos:	124,94	Líquido a Receber:	1.622,74

TOTALIZAÇÃO DA FOLHA - TOTAL DOS FUNCIONARIOS					
Vencimentos			Descontos		
	Referência	Valor		Referência	Valor
00001 SALARID NORMAL	0,00	9.256,82	00080 DESCONTO INSS	0,00	978,27
00020 SALARIO FAMILIA	0,00	124,08	00129 LIQUIDO FERIAS NORMAIS	0,00	4.678,35
00105 COMPL.FERIAS E INTEGRACOES	0,00	266,83	00198 I.R.R.F. FERIAS	0,00	406,93
00121 FERIAS NORMAIS	0,00	1.988,52			
00128 ADICIONAL 1/3 S/FERIAS	0,00	662,84			
00968 ADICIONAL 1/3 S/ DOBRO	0,00	662,84			
00988 FÉRIAS EM DOBRO	0,00	1.988,52			
99107 DEDUCAO INSS EM IRRF FERIAS	0,00	217,44			
Total de Vencimentos	14.950,45	Total de Descontos	6.063,55	Total Líquido	8.886,90

BASES DE CÁLCULO			
BASE DE INSS - FUNCIONÁRIO	12.175,01	BASE DE CÁLCULO DE IRRF	9.256,82
BASE INSS EMPRESA	12.175,01	BASE INSS SUSPENSA	0,00
BASE DE CÁLCULO DE FGTS	12.175,01		

TRIBUTOS			
VALOR DE INSS - FUNCIONÁRIOS	978,27	VALOR DO FGTS	973,96
VALOR DE INSS - FPAS	2.435,00	VALOR DE IRRF	406,93
VALOR DE INSS - RAT	182,60		
VALOR DE INSS - TERCEIROS	705,14		
DUÇÃO - SALÁRIO FAMÍLIA	124,08		
DUÇÃO - SALÁRIO MATERNIDADE	0,00		

DEMONSTRATIVO FGTS RESCISÓRIO			
VALOR FGTS SEM 13º	0,00	BASE FGTS SEM 13º	0,00
VALOR FGTS DO 13º	0,00	BASE FGTS DO 13º	0,00
VALOR FGTS MÊS	0,00	BASE FGTS MÊS	0,00
VALOR FGTS MÊS ANTERIOR	0,00	BASE FGTS MÊS ANTERIOR	0,00
		MULTA RESCISÓRIA	0,00

TOTAL DE FUNCIONÁRIOS		
	ATIVOS	006
	AFASTADOS	000
	DEMITIDOS	000

Situação: Geral Relação do Pagamento Mensal Mês/Ano: 07/2024

Diretor: 2 - JULYANE KASSIA DOS SANTOS LIMA					
Recibo: 000001		Competência: 07/2024		Data Pagamento: 06/08/2024	
Vencimentos		Valor		Descontos	
99159 PRO-LABORE SEM FGTS		6.433,57		00080 DESCONTO INSS	
				00081 DESCONTO I.R.R.F.	
Base INSS		5.433,57		Base INSS Suspensa	
Base IRRF		6.433,57		0,00	
Total de Vencimentos:		6.433,57		Dedução de IRRF (00):	
				707,69	
				Total de Descontos:	
				1.386,31	
				Base FGTS	
				0,00	
				Valor FGTS	
				0,00	
				Líquido a Receber:	
				5.047,26	

TOTALIZAÇÃO DA FOLHA - DIRETORES					
Vencimentos		Valor		Descontos	
99159 PRO-LABORE SEM FGTS		6.433,57		00080 DESCONTO INSS - DIRETOR	
				00081 DESCONTO I.R.R.F. - DIRETOR	
Total de Vencimentos		6.433,57		Total de Descontos	
				1.386,31	
				Total Líquido	
				5.047,26	

BASES DE CÁLCULO					
BASE DE CÁLCULO DE IRRF		6.433,57		BASE DE INSS	
BASE DE CÁLCULO DE FGTS		0,00		6.433,57	
BASE INSS SUSPENSÃO		0,00		BASE INSS EMPRESA	
				6.433,57	
				DEDUÇÃO DE IRRF	
				707,69	

TRIBUTOS					
VALOR DO FGTS		0,00		VALOR DE INSS - DIRETORES	
VALOR DE IRRF		678,62		707,69	
				VALOR DE INSS - EMPRESA	
				1.286,71	

TOTAIS					
				NÚMERO DE DIRETORES	
				001	

Situação: Geral

Relação do Pagamento Mensal

Mês/Ano: 07/2024

TOTAL TOMADOR: 086 - REF E AMP UNID MISTA N SENHORA BOM PARTO

CNPJ/CEI: 900162613378

BASES DE CÁLCULO FUNCIONÁRIOS			
BASE DE INSS - FUNCIONÁRIO	12.175,01	BASE DE CÁLCULO DE IRRF	9.256,82
BASE INSS EMPRESA	12.175,01	BASE INSS SUSPENSA	0,00
BASE TERCEIROS	12.175,01		
BASE RAT	12.175,01		
		BASE DE CÁLCULO DE FGTS	12.175,01

BASES DE CÁLCULO DIRETORES			
BASE DE INSS	6.433,57	BASE DE CÁLCULO DE IRRF	6.433,57
BASE DE CÁLCULO DE FGTS	0,00	DEDUÇÃO DE IRRF	707,69
		BASE INSS SUSPENSA	0,00

BASES DE CÁLCULO AUTÔNOMOS			
BASE DE INSS - AUTÔNOMO	0,00	BASE DE CÁLCULO DE IRRF	0,00

TRIBUTOS			
VALOR DE INSS - DESCONTADO	978,27	VALOR DO FGTS	973,96
VALOR DE INSS - FPAS	2.435,00	VALOR DE IRRF - FUNCIONÁRIOS	406,93
VALOR DE INSS - RAT	182,60	VALOR DE IRRF - DIRETORES	678,62
VALOR DE PIS	0,00	VALOR DE IRRF - AUTÔNOMOS	0,00
DEDUÇÃO - SALÁRIO MATERNIDADE	0,00	DEDUÇÃO - SALÁRIO FAMÍLIA	124,08
		VALOR DE INSS - TERCEIROS	706,14

TOTAIS			
NÚMERO DE FUNCIONÁRIOS DEDITADOS	000	TOTAL DE VENCIMENTOS	21.384,02
NÚMERO DE FUNCIONÁRIOS ATIVOS	006	TOTAL DE DESCONTOS	7.449,86
NÚMERO DE FUNCIONÁRIOS AFASTADOS	000	TOTAL LÍQUIDO	13.934,16
NÚMERO DE DIRETORES	001		
NÚMERO DE AUTÔNOMOS	000		

Situação: Geral

Relação do Pagamento Mensal

Mês/Ano: 07/2024

TOMADOR: 091 - MANUT PREDIAL DO MUNI DE BELEM DE MARIA

CNPJ/CEI: 900187591575

Funcionário: 65 - ADRIANO MANDEL DA SILVA SANTOS			Adm: 25/01/2022		Função: PINTOR	
Vencimentos	Referência	Valor	Descontos	Referência	Valor	
00001 SALARIO NORMAL		2.158,20	00080 DESCONTO INSS		173,05	
Salário Base:	2.158,20	Base de INSS Funcionário:	2.158,20	Base de INSS Suspensa:	0,00	
Base Bruta de IRRF:	2.158,20	Base INSS Empresa:	2.158,20	Horas Semanais:	44	
Dedução de IRRF (00 depend.):	173,05	Base Terceiros:	2.158,20	Base de FGTS:	2.158,20	
Base Líquida de IRRF:	1.985,15	Base RAT:	2.158,20	Valor do FGTS:	172,65	
Total de Vencimentos:	2.158,20	Total de Descontos:	173,05	Líquido a Receber:	1.985,15	

Funcionário: 82 - ALISSON CESAR SILVA			Adm: 01/02/2024		Função: SERVENTE DE OBRA	
Vencimentos	Referência	Valor	Descontos	Referência	Valor	
00001 SALARIO NORMAL		1.623,60	00080 DESCONTO INSS		124,94	
Salário Base:	1.623,60	Base de INSS Funcionário:	1.623,60	Base de INSS Suspensa:	0,00	
Base Bruta de IRRF:	1.623,60	Base INSS Empresa:	1.623,60	Horas Semanais:	44	
Dedução de IRRF (00 depend.):	124,94	Base Terceiros:	1.623,60	Base de FGTS:	1.623,60	
Base Líquida de IRRF:	1.498,66	Base RAT:	1.623,60	Valor do FGTS:	129,88	
Total de Vencimentos:	1.623,60	Total de Descontos:	124,94	Líquido a Receber:	1.498,66	

Funcionário: 85 - FERNANDO CAMPOS DA SILVA			Adm: 01/03/2024		Função: PEDREIRO	
Vencimentos	Referência	Valor	Descontos	Referência	Valor	
00001 SALARIO NORMAL		2.158,20	00080 DESCONTO INSS		173,05	
Salário Base:	2.158,20	Base de INSS Funcionário:	2.158,20	Base de INSS Suspensa:	0,00	
Base Bruta de IRRF:	2.158,20	Base INSS Empresa:	2.158,20	Horas Semanais:	44	
Dedução de IRRF (01 depend.):	173,05	Base Terceiros:	2.158,20	Base de FGTS:	2.158,20	
Base Líquida de IRRF:	1.985,15	Base RAT:	2.158,20	Valor do FGTS:	172,65	
Total de Vencimentos:	2.158,20	Total de Descontos:	173,05	Líquido a Receber:	1.985,15	

Funcionário: 84 - GILSON ESTACID SILVA DOS SANTOS			Adm: 01/03/2024		Função: SERVENTE DE OBRA	
Vencimentos	Referência	Valor	Descontos	Referência	Valor	
00001 SALARIO NORMAL 00020 SALARIO FAMILIA		1.623,60 124,08	00080 DESCONTO INSS		124,94	
Salário Base:	1.623,60	Base de INSS Funcionário:	1.623,60	Base de INSS Suspensa:	0,00	
Base Bruta de IRRF:	1.623,60	Base INSS Empresa:	1.623,60	Horas Semanais:	44	
Dedução de IRRF (02 depend.):	124,94	Base Terceiros:	1.623,60	Base de FGTS:	1.623,60	
Base Líquida de IRRF:	1.498,66	Base RAT:	1.623,60	Valor do FGTS:	129,88	
Total de Vencimentos:	1.747,68	Total de Descontos:	124,94	Líquido a Receber:	1.622,74	

Funcionário: 81 - JOSE CARLOS MARTINS DOS SANTOS			Adm: 26/06/2023		Função: PEDREIRO	
Vencimentos	Referência	Valor	Descontos	Referência	Valor	
00001 SALARIO NORMAL		2.158,20	00080 DESCONTO INSS		173,05	
Salário Base:	2.158,20	Base de INSS Funcionário:	2.158,20	Base de INSS Suspensa:	0,00	
Base Bruta de IRRF:	2.158,20	Base INSS Empresa:	2.158,20	Horas Semanais:	44	
Dedução de IRRF (00 depend.):	173,05	Base Terceiros:	2.158,20	Base de FGTS:	2.158,20	
Base Líquida de IRRF:	1.985,15	Base RAT:	2.158,20	Valor do FGTS:	172,65	
Total de Vencimentos:	2.158,20	Total de Descontos:	173,05	Líquido a Receber:	1.985,15	

Funcionário: 33 - ROBSON JOAQUIM DA SILVA			Adm: 28/04/2021		Função: ENCARREGADO	
Vencimentos	Referência	Valor	Descontos	Referência	Valor	
00001 SALARIO NORMAL		2.346,80	00080 DESCONTO INSS		190,03	
Salário Base:	2.346,80	Base de INSS Funcionário:	2.346,80	Base de INSS Suspensa:	0,00	
Base Bruta de IRRF:	2.346,80	Base INSS Empresa:	2.346,80	Horas Semanais:	44	
Dedução de IRRF (00 depend.):	190,03	Base Terceiros:	2.346,80	Base de FGTS:	2.346,80	
Base Líquida de IRRF:	2.156,77	Base RAT:	2.346,80	Valor do FGTS:	187,74	
Total de Vencimentos:	2.346,80	Total de Descontos:	190,03	Líquido a Receber:	2.156,77	

Funcionário: 11 - ROMILDO JOSE DA SILVA			Adm: 25/01/2019		Função: SERVENTE DE OBRA	
Vencimentos	Referência	Valor	Descontos	Referência	Valor	

Situação: Geral		Relação do Pagamento Mensal		Mês/Ano: 07/2024	
00001 SALARIO NORMAL	1.623,60	00080 DESCONTO INSS	124,94		
Salário Base:	1.623,60	Base de INSS Funcionário:	1.623,60	Base de INSS Suspensa:	0,00
Base Bruta de IRRF:	1.623,60	Base INSS Empresa:	1.623,60	Horas Semanais:	44
Dedução de IRRF (00 depend.):	124,94	Base Terceiros:	1.623,60	Base de FGTS:	1.623,60
Base Líquida de IRRF:	1.498,66	Base RAT:	1.623,60	Valor do FGTS:	129,88
Total de Vencimentos:	1.623,60	Total de Descontos:	124,94	Líquido a Receber:	1.498,66

TOTALIZAÇÃO DA FOLHA - TOTAL DOS FUNCIONARIOS					
Vencimentos		Referência	Valor	Descontos	
00001 SALARIO NORMAL	0,00	13.692,20	00080 DESCONTO INSS	0,00	1.084,00
00020 SALARIO FAMILIA	0,00	124,08			
Total de Vencimentos	13.816,28	Total de Descontos	1.084,00	Total Líquido	12.732,28

BASES DE CÁLCULO					
BASE DE INSS - FUNCIONÁRIO	13.692,20	BASE DE CÁLCULO DE IRRF	13.692,20		
BASE INSS EMPRESA	13.692,20	BASE INSS SUSPENSA	0,00		
BASE DE CÁLCULO DE FGTS	13.692,20				

TRIBUTOS					
VALOR DE INSS - FUNCIONÁRIOS	1.084,00	VALOR DO FGTS	1.095,33		
VALOR DE INSS - FPAS	2.738,44	VALOR DE IRRF	0,00		
VALOR DE INSS - RAT	318,80				
VALOR DE INSS - TERCEIROS	794,15				
DEDUÇÃO - SALÁRIO FAMÍLIA	124,08				
DEDUÇÃO - SALÁRIO MATERNIDADE	0,00				

DEMONSTRATIVO FGTS RESCISÓRIO					
VALOR FGTS SEM 13º	0,00	BASE FGTS SEM 13º	0,00		
VALOR FGTS DO 13º	0,00	BASE FGTS DO 13º	0,00		
VALOR FGTS MÊS	0,00	BASE FGTS MÊS	0,00		
VALOR FGTS MÊS ANTERIOR	0,00	BASE FGTS MÊS ANTERIOR	0,00		
		MULTA RESCISÓRIA	0,00		

TOTAL DE FUNCIONÁRIOS					
		ATIVOS	007		
		AFASTADOS	000		
		DEMITIDOS	000		

Situação: Geral Relação do Pagamento Mensal Mês/Ano: 07/2024

TOTAL TOMADOR: 091 - MANUT PREDIAL DO MUNI DE BELEM DE MARIA CNPJ/CEI: 900187591575

BASES DE CÁLCULO FUNCIONÁRIOS			
BASE DE INSS - FUNCIONÁRIO	13.692,20	BASE DE CÁLCULO DE IRRF	13.692,20
BASE INSS EMPRESA	13.692,20	BASE INSS SUSPENSÃO	0,00
BASE TERCEIROS	13.692,20		
BASE RAT	13.692,20		
		BASE DE CÁLCULO DE FGTS	13.692,20

BASES DE CÁLCULO DIRETORES			
BASE DE INSS	0,00	BASE DE CÁLCULO DE IRRF	0,00
BASE DE CÁLCULO DE FGTS	0,00	DEDUÇÃO DE IRRF	0,00
		BASE INSS SUSPENSÃO	0,00

BASES DE CÁLCULO AUTÔNOMOS			
BASE DE INSS - AUTÔNOMO	0,00	BASE DE CÁLCULO DE IRRF	0,00

TRIBUTOS			
VALOR DE INSS - DESCONTADO	1.084,00	VALOR DO FGTS	1.095,33
VALOR DE INSS - FPAS	2.738,44	VALOR DE IRRF - FUNCIONÁRIOS	0,00
VALOR DE INSS - RAT	318,80	VALOR DE IRRF - DIRETORES	0,00
VALOR DE PIS	0,00	VALOR DE IRRF - AUTÔNOMOS	0,00
DEDUÇÃO - SALÁRIO MATERNIDADE	0,00	DEDUÇÃO - SALÁRIO FAMÍLIA	124,08
		VALOR DE INSS - TERCEIROS	794,15

TOTAIS			
NÚMERO DE FUNCIONÁRIOS DEMITIDOS	000	TOTAL DE VENCIMENTOS	13.816,28
NÚMERO DE FUNCIONÁRIOS ATIVOS	007	TOTAL DE DESCONTOS	1.084,00
NÚMERO DE FUNCIONÁRIOS AFASTADOS	000	TOTAL LÍQUIDO	12.732,28
NÚMERO DE DIRETORES	000		
NÚMERO DE AUTÔNOMOS	000		

Situação: Geral Relação do Pagamento Mensal Mês/Ano: 07/2024

TOMADOR: 092 - REFOR AMPLIA CRECHE MUN PROF JOSE L LIMA

CNPJ/CEI: 900193865470

Funcionário: 28 - CARLOS ANDRE ALVES DA SILVA			Adm: 28/04/2021		Função: PEDREIRO		
Vencimentos	Referência	Valor	Descontos	Referência	Valor		
00001 SALARIO NORMAL		69,62	00080 DESCONTO INSS		257,35		
00105 COMPL.FERIAS E INTEGRACOES		266,83	00129 LIQUIDO FERIAS NORMAIS		4.687,10		
00121 FERIAS NORMAIS		1.988,52	00198 I.R.R.F. FERIAS		398,18		
00128 ADICIONAL 1/3 S/ FERIAS		662,84					
00968 ADICIONAL 1/3 S/ DOBRO		662,84					
00988 FÉRIAS EM DOBRO		1.988,52					
99107 DEDUCAO INSS EM IRRF FERIAS		217,44					
Salário Base:	2.158,20		Base de INSS Funcionário:	2.987,81		Base de INSS Suspensa:	0,00
Base Bruta de IRRF:	69,62		Base INSS Empresa:	2.987,81		Horas Semanais:	44
Dedução de IRRF (02 depend.):	39,91		Base Terceiros:	2.987,81		Base de FGTS:	2.987,81
Base Líquida de IRRF:	29,71		Base RAT:	2.987,81		Valor do FGTS:	239,02
Total de Vencimentos:	5.639,17		Total de Descontos:	5.342,63		Líquido a Receber:	296,54

Funcionário: 88 - EDSON CAUE DA SILVA			Adm: 25/06/2024		Função: SERVENTE DE OBRA		
Vencimentos	Referência	Valor	Descontos	Referência	Valor		
00001 SALARIO NORMAL		1.623,60	00080 DESCONTO INSS		124,94		
Salário Base:	1.623,60		Base de INSS Funcionário:	1.623,60		Base de INSS Suspensa:	0,00
Base Bruta de IRRF:	1.623,60		Base INSS Empresa:	1.623,60		Horas Semanais:	11
Dedução de IRRF (00 depend.):	124,94		Base Terceiros:	1.623,60		Base de FGTS:	1.623,60
Base Líquida de IRRF:	1.498,66		Base RAT:	1.623,60		Valor do FGTS:	129,88
Total de Vencimentos:	1.623,60		Total de Descontos:	124,94		Líquido a Receber:	1.498,66

Funcionário: 83 - FABIO BEZERRA DA SILVA			Adm: 01/02/2024		Função: SERVENTE DE OBRA		
Vencimentos	Referência	Valor	Descontos	Referência	Valor		
00001 SALARIO NORMAL		1.623,60	00080 DESCONTO INSS		124,94		
00020 SALARIO FAMILIA		62,04					
Salário Base:	1.623,60		Base de INSS Funcionário:	1.623,60		Base de INSS Suspensa:	0,00
Base Bruta de IRRF:	1.623,60		Base INSS Empresa:	1.623,60		Horas Semanais:	44
Dedução de IRRF (01 depend.):	124,94		Base Terceiros:	1.623,60		Base de FGTS:	1.623,60
Base Líquida de IRRF:	1.498,66		Base RAT:	1.623,60		Valor do FGTS:	129,88
Total de Vencimentos:	1.685,64		Total de Descontos:	124,94		Líquido a Receber:	1.560,70

Funcionário: 2 - JOSE LUCILDO DE LIMA			Adm: 14/05/2018		Função: ENCARREGADO		
Vencimentos	Referência	Valor	Descontos	Referência	Valor		
00001 SALARIO NORMAL		2.346,80	00080 DESCONTO INSS		190,03		
Salário Base:	2.346,80		Base de INSS Funcionário:	2.346,80		Base de INSS Suspensa:	0,00
Base Bruta de IRRF:	2.346,80		Base INSS Empresa:	2.346,80		Horas Semanais:	44
Dedução de IRRF (02 depend.):	190,03		Base Terceiros:	2.346,80		Base de FGTS:	2.346,80
Base Líquida de IRRF:	2.156,77		Base RAT:	2.346,80		Valor do FGTS:	187,74
Total de Vencimentos:	2.346,80		Total de Descontos:	190,03		Líquido a Receber:	2.156,77

Funcionário: 89 - MAGNO DE VASCONCELOS VIEIRA			Adm: 25/06/2024		Função: PEDREIRO		
Vencimentos	Referência	Valor	Descontos	Referência	Valor		
00001 SALARIO NORMAL		2.158,20	00080 DESCONTO INSS		173,05		
Salário Base:	2.158,20		Base de INSS Funcionário:	2.158,20		Base de INSS Suspensa:	0,00
Base Bruta de IRRF:	2.158,20		Base INSS Empresa:	2.158,20		Horas Semanais:	44
Dedução de IRRF (00 depend.):	173,05		Base Terceiros:	2.158,20		Base de FGTS:	2.158,20
Base Líquida de IRRF:	1.985,15		Base RAT:	2.158,20		Valor do FGTS:	172,65
Total de Vencimentos:	2.158,20		Total de Descontos:	173,05		Líquido a Receber:	1.985,15

Situação: Geral Relação do Pagamento Mensal Mês/Ano: 07/2024

TOTALIZAÇÃO DA FOLHA - TOTAL DOS FUNCIONÁRIOS					
Vencimentos			Descontos		
	Referência	Valor		Referência	Valor
00001 SALARIO NORMAL	0,00	7.821,82	00080 DESCONTO INSS	0,00	870,31
00020 SALARIO FAMILIA	0,00	62,04	00129 LIQUIDO FERIAS NORMAIS	0,00	4.687,10
00105 COMPL.FERIAS E INTEGRACOES	0,00	266,83	00198 I.R.R.F. FERIAS	0,00	398,18
00121 FERIAS NORMAIS	0,00	1.988,52			
00128 ADICIONAL 1/3 S/FERIAS	0,00	662,84			
00968 ADICIONAL 1/3 S/ DOBRO	0,00	662,84			
00988 FÉRIAS EM DOBRO	0,00	1.988,52			
99107 DEDUCAO INSS EM IRRF FERIAS	0,00	217,44			

Total de Vencimentos 13.453,41 Total de Descontos 5.955,59 Total Líquido 7.497,82

BASES DE CÁLCULO			
BASE DE INSS - FUNCIONÁRIO	10.740,01	BASE DE CÁLCULO DE IRRF	7.821,82
BASE INSS EMPRESA	10.740,01	BASE INSS SUSPENSA	0,00
BASE DE CÁLCULO DE FGTS	10.740,01		

TRIBUTOS			
VALOR DE INSS - FUNCIONÁRIOS	870,31	VALOR DO FGTS	859,17
VALOR DE INSS - FPAS	2.148,00	VALOR DE IRRF	398,18
VALOR DE INSS - RAT	242,15		
VALOR DE INSS - TERCEIROS	622,91		
DEDUÇÃO - SALÁRIO FAMÍLIA	62,04		
DEDUÇÃO - SALÁRIO MATERNIDADE	0,00		

DEMONSTRATIVO FGTS RESCISÓRIO			
VALOR FGTS SEM 13º	0,00	BASE FGTS SEM 13º	0,00
VALOR FGTS DO 13º	0,00	BASE FGTS DO 13º	0,00
VALOR FGTS MÊS	0,00	BASE FGTS MÊS	0,00
VALOR FGTS MÊS ANTERIOR	0,00	BASE FGTS MÊS ANTERIOR	0,00
		MULTA RESCISÓRIA	0,00

TOTAL DE FUNCIONÁRIOS		
	ATIVOS	005
	AFASTADOS	000
	DEMITIDOS	000

Situação: Geral Relação do Pagamento Mensal Mês/Ano: 07/2024

TOTAL TOMADOR: 092 - REFOR AMPLIA CRECHE MUN PROF JOSE L LIMA CNPJ/CEI: 900193865470

BASES DE CÁLCULO FUNCIONARIOS			
BASE DE INSS - FUNCIONÁRIO	10.740,01	BASE DE CÁLCULO DE IRRF	7.821,82
BASE INSS EMPRESA	10.740,01	BASE INSS SUSPENSA	0,00
BASE TERCEIROS	10.740,01		
BASE RAT	10.740,01	BASE DE CÁLCULO DE FGTS	10.740,01

BASES DE CÁLCULO DIRETORES			
BASE DE INSS	0,00	BASE DE CÁLCULO DE IRRF	0,00
BASE DE CÁLCULO DE FGTS	0,00	DEDUÇÃO OE IRRF	0,00
		BASE INSS SUSPENSA	0,00

BASES DE CÁLCULO AUTONOMOS			
BASE DE INSS - AUTÔNOMO	0,00	BASE DE CÁLCULO OE IRRF	0,00

TRIBUTOS			
VALOR DE INSS - OESCONTADO	870,31	VALOR DO FGTS	859,17
VALOR DE INSS - FPAS	2.148,00	VALOR DE IRRF - FUNCIONÁRIOS	398,18
VALOR DE INSS - RAT	242,15	VALOR DE IRRF - DIRETORES	0,00
VALOR DE PIS	0,00	VALOR DE IRRF - AUTÔNOMOS	0,00
DEDUÇÃO - SALÁRIO MATERNIDADE	0,00	DEDUÇÃO - SALÁRIO FAMÍLIA	62,04
		VALOR DE INSS - TERCEIROS	622,91

TOTAIS			
NÚMERO DE FUNCIONÁRIOS DEMITIDOS	000	TOTAL DE VENCIMENTOS	13.453,41
NÚMERO DE FUNCIONÁRIOS ATIVOS	005	TOTAL DE DESCONTOS	5.955,59
NÚMERO DE FUNCIONÁRIOS AFASTADOS	000	TOTAL LÍQUIDO	7.497,82
NÚMERO DE DIRETORES	000		
NÚMERO DE AUTÔNOMOS	000		



FGTS

Digital

GFD - Guia do FGTS Digital

CPF/CNPJ do Empregador 27.603.095	Nome/Razão Social do Empregador H E CONSTRUTORA E ESTRUTURAS LTDA
--------------------------------------	--

Núm. de Pág. 1	Identificador 0124081222991343-4	Tag 27603095 07/2024 MENSAL	Pagar este documento até 20/08/2024 às 21:59:59 (Brasília)
-------------------	-------------------------------------	--------------------------------	---

Observações

Valor a recolher
2.928,46

Composição do Documento

Competência	Quantidade Trabalhadores	FGTS Mensal	FGTS Rescisório	Indenização Compensatória	Encargos FGTS	Total
07/2024	18	2.928,46	0,00	0,00	0,00	2.928,46
Total Geral:		2.928,46	0,00	0,00	0,00	2.928,46

Data de geração da Guia: 12/08/2024 às 14:46:57 - Página 1/1
O detalhamento da guia pode ser consultado através do endereço <https://fgtsdigital.sistema.gov.br>



MINISTÉRIO DO
TRABALHO
E EMPREGO



PIX Cópia e Cola:

05020181021226500414n.gov.br:pix268r3x-qr-codn.caixa.gov.br/api/v2/cobw/47241eac74148328e99c8a811245e63264000576198658d228b9210a17a-BIGUHMICP-PRRPRAL+008r+an11Ino20704631-1163040138

Payload Location:

pix-qr-codn.caixa.gov.br/api/v2/cobw/45241eac74148328e99c8a811245e63264000576198658d228b9210a17a-BIGUHMICP-PRRPRAL+008r+an11Ino20704631-1163040138



R\$ 2.928,46

CAIXA ECONOMICA FEDERAL

00.*****/****-04

CAIXA ECONOMICA FEDERAL

E9040088820240820112625954683108

20/08/2024 - 08:26:44

BCO SANTANDER (BRASIL) S.A.

MBJ375D6E86B0C4504008B8

[Consultar valores](#)

Central de Atendimento Santander

MINISTÉRIO DA FAZENDA
SECRETARIA ESPECIAL DA RECEITA FEDERAL DO BRASIL

Recibo de Entrega da Declaração de Débitos e Créditos Tributários Federais Previdenciários - DCTFWeb

CNPJ/CPF	27.603.095/0001-94
Nome	H E CONSTRUTORA E ESTRUTURAS LTDA
Período de apuração	07/2024
Declaração Retificadora	Não
Identificação da apuração de débitos	81468625 / Reinf CP 27426887423 / eSocial

Totalização dos tributos apurados no período

Tributos	Débitos Apurados	Saldo a Pagar
Contribuição Previdenciária Segurados	R\$ 3.640,27	R\$ 0,00
Contribuição Previdenciária Patronal	R\$ 9.523,73	R\$ 0,00
Contribuição para Outras Entidades e Fundos	R\$ 2.123,19	R\$ 0,00
IRRF	R\$ 678,62	R\$ 678,62
COFINS	R\$ 0,00	R\$ 0,00
PIS	R\$ 0,00	R\$ 0,00
CSRF	R\$ 0,00	R\$ 0,00
COSIRF	R\$ 0,00	R\$ 0,00
TOTAL	R\$ 15.965,81	R\$ 678,62

O presente Recibo de Entrega da DCTFWeb contém a transcrição da Ficha Resumo da referida declaração, que constitui confissão de dívida, de forma irrevogável, dos tributos declarados. Fica o declarante ciente de que os tributos declarados na DCTFWeb e não pagos serão enviados para inscrição em Dívida Ativa da União, conforme o disposto no parágrafo 2º do artigo 5º do Decreto-Lei nº 2.124, de 13 de junho de 1984, combinado com a Portaria MF nº 118, de 28 de junho de 1984, estando o declarante sujeito ainda a:

- 1) Sobre os tributos não pagos ou não recolhidos nos prazos legais incidirão multa e juros de mora, nos termos do art. 61 da Lei nº 9.430, de 27 de dezembro de 1996, combinado com o art. 35 da Lei nº 8.212, de 24 de julho de 1991;
- 2) inclusão no Cadastro Informativo de Créditos não Quitados do Setor Público Federal (CADIN), impedindo operações de crédito com recursos públicos, a concessão de incentivos fiscais e financeiros e a celebração de convênios e similares que envolvam desembolso de recursos públicos e respectivos aditamentos (Lei nº 10.522, de 19 de julho de 2002);
- 3) encaminhamento ao Ministério Público Federal de Representação Fiscal para Fins Penais nos casos que, em tese, tenha ocorrido crime contra a ordem tributária ou contra a previdência social, por deixar de recolher, no prazo legal, valor de tributo ou de contribuição social, descontado ou cobrado, na qualidade de sujeito passivo de obrigação e que deveria recolher aos cofres públicos (Lei nº 8.137, de 27 de dezembro de 1990 e Código Penal).

No caso de falta de apresentação ou de apresentação de declaração com incorreções ou omissões, o contribuinte ficará sujeito às multas previstas no artigo 32-A da Lei nº 8.212, de 1991, e no art. 7º da Lei nº 10.426, de 24 de abril de 2002.

Não surtirão efeitos as retificações de informações prestadas na DCTFWeb que pretendam excluir ou reduzir débitos:

- enviados para inscrição em Dívida Ativa da União, sejam eles saldos a pagar ou valores apurados em procedimento de auditoria interna;
- incluídos em parcelamento deferido;
- que tenham sido objeto de declaração de compensação não passível de retificação ou cancelamento.

Também não surtirão efeitos as retificações de débitos de tributos em relação aos quais o sujeito passivo tenha sido objeto de procedimento fiscal e/ou nos casos em que a apresentação da declaração ocorra após o prazo decadencial.

Dados do Representante da Pessoa Jurídica

Nome	JULYANE KASSIA DOS SANTOS LIMA
CPF	062.412.684-65
Telefone	-

Recibo de Entrega da DCTFWeb

DCTFWeb recebida via Internet pelo Agente Receptor SERPRO em	13/08/2024 10:51:01
Nº do recibo de entrega	0000050000255423486

CNPJ 27.603.095/0001-94	Razão Social H E CONSTRUTORA E ESTRUTURAS LTDA		
Período de Apuração Julho/2024	Data de Vencimento 20/08/2024	Número do Documento 07.16.24229.6057850-9	Pagar este documento até 20/08/2024
Observações Nº Recibo Declaração: 50000255423486			Valor Total do Documento 678,62

Composição do Documento de Arrecadação

Código	Denominação	Principal	Multa	Juros	Total
0561	IRRF - RD TRB ASSAL PAÍS/AUS NO EXT A SERV PA	678,62			678,62
	07 IRRF - RD TRB ASSAL PAÍS/AUS NO EXT A SERV PAÍS PA:07/2024 Vencimento:20/08/2024				
	Totais	678,62			678,62

SEMDA (Versão:5.2.0) Página: 1/1 16/08/2024 09:01:53

85890000006 9 78620385242 9 33071624229 0 60578509007 9

AUTENTICAÇÃO MECÂNICA

Documento de Arrecadação de Receitas Federais

85890000006 9 78620385242 9 33071624229 0 60578509007 9



CNPJ: 27.603.095/0001-94
Número: 07.16.24229.6057850-9
Pagar até: 20/08/2024
Valor: 678,62

Pague com o PIX





RECEITA FEDERAL DO BRASIL

R\$ 678,62

RECEITA FEDERAL

00.*****/*-87

ITAU UNIBANCO S.A.

E9040088820240820112725954704831

20/08/2024 - 08:27:22

BCO SANTANDER (BRASIL) S.A.

MBJ3702B57C6FD96A4491A1

[Consultar valores](#)

Central de Atendimento Santander



REPÚBLICA FEDERATIVA DO BRASIL
CADASTRO NACIONAL DA PESSOA JURÍDICA

NÚMERO DE INSCRIÇÃO 27.603.095/0001-94 MATRIZ	COMPROVANTE DE INSCRIÇÃO E DE SITUAÇÃO CADASTRAL	DATA DE ABERTURA 26/04/2017
---	---	--------------------------------

NOME EMPRESARIAL H E CONSTRUTORA E ESTRUTURAS LTDA

TÍTULO DO ESTABELECIMENTO (NOME DE FANTASIA) *****	PORTE DE MAIS
---	------------------

CÓDIGO E DESCRIÇÃO DA ATIVIDADE ECONÔMICA PRINCIPAL 41.20-4-00 - Construção de edifícios

CÓDIGO E DESCRIÇÃO DAS ATIVIDADES ECONÔMICAS SECUNDÁRIAS 01.61-0-01 - Serviço de pulverização e controle de pragas agrícolas 01.61-0-99 - Atividades de apoio à agricultura não especificadas anteriormente 38.11-4-00 - Coleta de resíduos não-perigosos 38.12-2-00 - Coleta de resíduos perigosos 42.11-1-01 - Construção de rodovias e ferrovias 42.13-8-00 - Dbras de urbanização - ruas, praças e calçadas 42.21-9-01 - Construção de barragens e represas para geração de energia elétrica 42.92-8-01 - Montagem de estruturas metálicas 42.92-8-02 - Obras de montagem industrial 42.99-5-01 - Construção de instalações esportivas e recreativas 42.99-5-99 - Outras obras de engenharia civil não especificadas anteriormente 43.11-8-02 - Preparação de canteiro e limpeza de terreno 43.13-4-00 - Obras de terraplenagem 43.19-3-00 - Serviços de preparação do terreno não especificados anteriormente 43.21-5-00 - Instalação e manutenção elétrica 43.22-3-01 - Instalações hidráulicas, sanitárias e de gás 43.30-4-01 - Impermeabilização em obras de engenharia civil 43.30-4-02 - Instalação de portas, janelas, tetos, divisórias e armários embutidos de qualquer material 43.30-4-04 - Serviços de pintura de edifícios em geral 43.91-6-00 - Dbras de fundações

CÓDIGO E DESCRIÇÃO DA NATUREZA JURÍDICA 206-2 - Sociedade Empresária Limitada
--

LOGRADOUR R GUSTAVO MONTEIRO DOS SANTOS	NÚMERO 893	COMPLEMENTO *****
--	---------------	----------------------

CEP 55.665-000	BAIRRO/DISTRITO CENTRO	MUNICÍPIO CAMOCIM DE SAO FELIX	UF PE
-------------------	---------------------------	-----------------------------------	----------

ENDEREÇO ELETRÔNICO ANDREHVPONTES@BOL.COM.BR	TELEFONE (81) 9930-0436
---	----------------------------

ENTE FEDERATIVO RESPONSÁVEL (EFR) *****
--

SITUAÇÃO CADASTRAL ATIVA	DATA DA SITUAÇÃO CADASTRAL 26/04/2017
-----------------------------	--

MOTIVO DE SITUAÇÃO CADASTRAL

SITUAÇÃO ESPECIAL *****	DATA DA SITUAÇÃO ESPECIAL *****
----------------------------	------------------------------------

Aprovado pela Instrução Normativa RFB nº 2.119, de 06 de dezembro de 2022.

Emitido no dia 18/07/2024 às 09:51:33 (data e hora de Brasília).

Página: 1/2



REPÚBLICA FEDERATIVA DO BRASIL

CADASTRO NACIONAL DA PESSOA JURÍDICA

NÚMERO DE INSCRIÇÃO
27.603.095/0001-94
MATRIZ

COMPROVANTE DE INSCRIÇÃO E DE SITUAÇÃO
CADASTRAL

DATA DE ABERTURA
26/04/2017

NOME EMPRESARIAL
H E CONSTRUTORA E ESTRUTURAS LTOA

CÓDIGO E DESCRIÇÃO DAS ATIVIDADES ECONÔMICAS SECUNDÁRIAS

43.99-1-03 - Obras de alvenaria
49.23-0-02 - Serviço de transporte de passageiros - locação de automóveis com motorista
49.24-8-00 - Transporte escolar
71.12-0-00 - Serviços de engenharia
77.32-2-01 - Aluguel de máquinas e equipamentos para construção sem operador, exceto andaimes
77.32-2-02 - Aluguel de andaimes
77.39-0-03 - Aluguel de palcos, coberturas e outras estruturas de uso temporário, exceto andaimes
77.39-0-99 - Aluguel de outras máquinas e equipamentos comerciais e industriais não especificados anteriormente, sem operador
78.10-8-00 - Seleção e agenciamento de mão-de-obra
81.21-4-00 - Limpeza em prédios e em domicílios
81.22-2-00 - Imunização e controle de pragas urbanas
81.29-0-00 - Atividades de limpeza não especificadas anteriormente
96.03-3-01 - Gestão e manutenção de cemitérios

CÓDIGO E DESCRIÇÃO DA NATUREZA JURÍDICA
206-2 - Sociedade Empresária Limitada

LOGRADOURO
R GUSTAVO MONTEIRO DOS SANTOS

NÚMERO
893

COMPLEMENTO

CEP
55.665-000

BAIRRO/DISTRITO
CENTRO

MUNICÍPIO
CAMOCIM DE SAO FELIX

UF
PE

ENDEREÇO ELETRÔNICO
ANDREHVPONTES@BOL.COM.BR

TELEFONE
(81) 9930-0436

ENTE FEDERATIVO RESPONSÁVEL (EFR)

SITUAÇÃO CADASTRAL
ATIVA

DATA DA SITUAÇÃO CADASTRAL
26/04/2017

MOTIVO DE SITUAÇÃO CADASTRAL

SITUAÇÃO ESPECIAL

DATA DA SITUAÇÃO ESPECIAL

Aprovado pela Instrução Normativa RFB nº 2.119, de 06 de dezembro de 2022.

Emitido no dia 18/07/2024 às 09:51:33 (data e hora de Brasília).

Página: 2/2



MINISTÉRIO DA FAZENDA
Secretaria da Receita Federal do Brasil
Procuradoria-Geral da Fazenda Nacional

**CERTIDÃO POSITIVA COM EFEITOS DE NEGATIVA DE DÉBITOS RELATIVOS AOS TRIBUTOS
FEDERAIS E À DÍVIDA ATIVA DA UNIÃO**

Nome: H E CONSTRUTORA E ESTRUTURAS LTDA
CNPJ: 27.603.095/0001-94

Ressalvado o direito de a Fazenda Nacional cobrar e inscrever quaisquer dívidas de responsabilidade do sujeito passivo acima identificado que vierem a ser apuradas, é certificado que:

1. constam débitos administrados pela Secretaria da Receita Federal do Brasil (RFB) com exigibilidade suspensa nos termos do art. 151 da Lei nº 5.172, de 25 de outubro de 1966 - Código Tributário Nacional (CTN), ou objeto de decisão judicial que determina sua desconsideração para fins de certificação da regularidade fiscal, ou ainda não vencidos; e
2. constam nos sistemas da Procuradoria-Geral da Fazenda Nacional (PGFN) débitos inscritos em Dívida Ativa da União (DAU) com exigibilidade suspensa nos termos do art. 151 do CTN, ou garantidos mediante bens ou direitos, ou com embargos da Fazenda Pública em processos de execução fiscal, ou objeto de decisão judicial que determina sua desconsideração para fins de certificação da regularidade fiscal.

Conforme disposto nos arts. 205 e 206 do CTN, este documento tem os mesmos efeitos da certidão negativa.

Esta certidão é válida para o estabelecimento matriz e suas filiais e, no caso de ente federativo, para todos os órgãos e fundos públicos da administração direta a ele vinculados. Refere-se à situação do sujeito passivo no âmbito da RFB e da PGFN e abrange inclusive as contribuições sociais previstas nas alíneas 'a' a 'd' do parágrafo único do art. 11 da Lei nº 8.212, de 24 de julho de 1991.

A aceitação desta certidão está condicionada à verificação de sua autenticidade na Internet, nos endereços <<http://rfb.gov.br>> ou <<http://www.pgfn.gov.br>>.

Certidão emitida gratuitamente com base na Portaria Conjunta RFB/PGFN nº 1.751, de 2/10/2014.

Emitida às 14:24:57 do dia 09/05/2024 <hora e data de Brasília>.

Válida até 05/11/2024.

Código de controle da certidão: **BF89.F14B.1943.6193**

Qualquer rasura ou emenda invalidará este documento.

PREFEITURA MUNICIPAL DE CAMOCIM DE SÃO FÉLIX

SECRETARIA DE ADMINSTRAÇÃO E FINANÇAS

PROCURADORIA JUDICIAL DO MUNICIPIO

CERTIDÃO NEGATIVA DE DEBITOS TRIBUTÁRIOS

CERTIFICADO em cumprimento do disposto no art. 135, inciso III, da Lei nº 10.522/2002, em relação ao contribuinte mencionado abaixo, em relação aos débitos tributários em aberto em 16/09/2024.

Contribuinte: **HE CONSTRUTORA E ESTRUTURAS LTDA**
CNPJ: 07.095.000/0001-94
Localização: **RUA GUSTAVO MONTEIRO DOS SANTOS 890 CASA NOVO**
Natureza: **Impostos Mercantis**
Razão Social: **HE CONSTRUTORA E ESTRUTURAS LTDA**
CNPJ/CPF: **07.095.000/0001-94**
Inscrição Estadual: **14.000.000-00**
Atividade Principal: **41.14-1-01 CONSTRUÇÃO DE EDIFÍCIOS**

Atividades Secundárias:
41.14-1-02 OBRAS DE URBANIZAÇÃO - RUAS, PRAÇAS E CALÇADAS
41.14-1-03 ALUGUEL DE MÁQUINAS E EQUIPAMENTOS PARA CONSTRUÇÃO SEM OPERADOR
41.14-1-04 ALUGUEL DE PALCOES, COBERTURAS E OUTRAS ESTRUTURAS DE USO TEMPORÁRIO

Emissão em: **16/09/2024** Validade: **16/09/2024**

Prefeitura Municipal de Camocim de São Félix
Nataly Bezerra de Lima França
CPF: 057.778.244-60

Nataly Bezerra de Lima França
Ass. (qualquer) de Responsável(s)

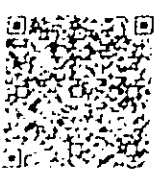

Para validação digital, entre em contato com a Prefeitura Municipal de Camocim de São Félix, através do telefone (85) 3333-1234 ou pelo e-mail: contato@camocim.gov.br

CPF: 07.095.000/0001-94



PERNAMBUCO

CERTIDÃO DE REGULARIDADE FISCAL

Número da Certidão: 2024.000007734028-17

Data de Emissão: 29/08/2024

DADOS DO REQUERENTE

CNPJ: 27.603.095/0001-94

Certificamos, observadas as disposições da legislação vigente e de acordo com os registros existentes neste órgão, que o requerente acima identificado está em situação **REGULAR** perante a Fazenda Pública Estadual. A referida identificação não pertence a contribuinte com inscrição ativa no Cadastro de Contribuintes do Estado de Pernambuco.

A presente certidão não compreende débitos cuja exigibilidade esteja suspensa, nem exclui o direito da Fazenda Pública Estadual, a qualquer tempo, cobrar valores a ela porventura devidos pelo referido requerente.

Esta certidão é válida até **26/11/2024** devendo ser confirmada sua autenticidade através do serviço "ARE VIRTUAL" na página www.sefaz.pe.gov.br.

Inválida para licitação no que se refere ao fornecimento de mercadorias ou prestação de serviços de transporte interestadual e intermunicipal ou comunicação não compreendidos na competência tributária dos municípios se o requerente supracitado estiver localizado em Pernambuco.

OBSERVAÇÕES: NÃO INFORMADO



PAZ E JUSTIÇA
JUSTIÇA DO TRABALHO

CERTIDÃO NEGATIVA DE DÉBITOS TRABALHISTAS

Nome: H E CONSTRUTORA E ESTRUTURAS LTDA (MATRIZ E FILIAIS)
CNPJ: 27.603.095/0001-94
Certidão n°: 60645596/2024
Expedição: 04/09/2024, às 08:36:08
Validade: 03/03/2025 - 180 (cento e oitenta) dias, contados da data de sua expedição.

Certifica-se que H E CONSTRUTORA E ESTRUTURAS LTDA (MATRIZ E FILIAIS), inscrito(a) no CNPJ sob o n° 27.603.095/0001-94, NÃO CONSTA como inadimplente no Banco Nacional de Devedores Trabalhistas. Certidão emitida com base nos arts. 642-A e 883-A da Consolidação das Leis do Trabalho, acrescentados pelas Leis ns.º 12.440/2011 e 13.467/2017, e no Ato 01/2022 da CGJT, de 21 de janeiro de 2022. Os dados constantes desta Certidão são de responsabilidade dos Tribunais do Trabalho.

No caso de pessoa jurídica, a Certidão atesta a empresa em relação a todos os seus estabelecimentos, agências ou filiais.

A aceitação desta certidão condiciona-se à verificação de sua autenticidade no portal do Tribunal Superior do Trabalho na Internet (<http://www.tst.jus.br>).

Certidão emitida gratuitamente.

INFORMAÇÃO IMPORTANTE

Do Banco Nacional de Devedores Trabalhistas constam os dados necessários à identificação das pessoas naturais e jurídicas inadimplentes perante a Justiça do Trabalho quanto às obrigações estabelecidas em sentença condenatória transitada em julgado ou em acordos judiciais trabalhistas, inclusive no concernente aos recolhimentos previdenciários, a honorários, a custas, a emolumentos ou a recolhimentos determinados em lei; ou decorrentes de execução de acordos firmados perante o Ministério Público do Trabalho, Comissão de Conciliação Prévia ou demais títulos que, por disposição legal, contiver força executiva.

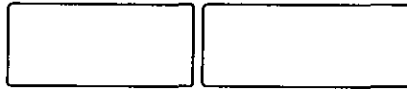

Certificado de Regularidade do FGTS - CRF

Inscrição: 27.603.095/0001-94
Razão Social: H E CONSTRUTORA E ESTRUTURAS LTDA
Endereço: RUA GUSTAVO MONTEIRO DOS SANTOS 893 / CENTRO / CAMOCIM DE SAO FELIX / PE / 55665-000

A Caixa Econômica Federal, no uso da atribuição que lhe confere o Art. 7, da Lei 8.036, de 11 de maio de 1990, certifica que, nesta data, a empresa acima identificada encontra-se em situação regular perante o Fundo de Garantia do Tempo de Serviço - FGTS.

O presente Certificado não servirá de prova contra cobrança de quaisquer débitos referentes a contribuições e/ou encargos devidos, decorrentes das obrigações com o FGTS.

Validade: 28/08/2024 a 26/09/2024

Certificação Número: 2024082809164924267994

Informação obtida em 04/09/2024 08:33:02

A utilização deste Certificado para os fins previstos em Lei esta condicionada a verificação de autenticidade no site da Caixa:
www.caixa.gov.br

**Comprovante de transferência eletrônica disponível**

Gerenciador Financeiro CADXA

Tipo de TED:	TED para terceiros
Conta origem:	2192 / 006 / 00672008-0
Tipo de conta:	01 - Conta Corrente
Tipo de pessoa:	JURÍDICA
Nome:	CAMOCIM DE SAO FELIX GABINETE PR
CPF/CNPJ:	10.766.129/0001-69

Banco:	001 - BCO DO BRASIL S.A. 00000000 - 00000000
Tipo de conta:	01 - Conta Corrente
Conta destino:	1710 / 00000016210-8
Tipo de pessoa:	JURÍDICA
Nome:	H E CONTRUTORA
CPF/CNPJ:	27.603.095/0001-94
Valor:	R\$ 150.509,87
Valor da tarifa:	R\$ 12,00
Finalidade:	10 - Crédito em Conta
Identificação da operação:	52 PAGAMENTO FORNECEDOR
Histórico:	

Data de débito:	06/09/2024
Data / Hora da operação:	06/09/2024 13:23:35

Código da operação:	00137085
Chave de segurança:	8GKEY0UE06PE62U2

DEBITO REALIZADO COM SUCESSO. A PREVISAO DO CREDITO NA CONTA DESTINO E DE 60 MINUTOS.

Operação realizada com sucesso conforme as informações fornecidas pelo cliente.

Autorizo a CAIXA a debitar o valor da tarifa vigente de TED na data agendada.

SAC CAIXA: 0800 726 0101

Pessoas com deficiência auditiva: 0800 726 2492

Ouvidoria: 0800 725 7474

Alô CAIXA: 0800 104 0104



PREFEITURA MUNICIPAL DE CAMOCIM DE SÃO FÉLIX

Praça São Felix, Nº 20 - Centro - Camocim de São Félix/PE

10766129/0001-69

Exercício: 2024

ORDEM DE PAGAMENTO

ORDEM DE PAGAMENTO 04792

DATA: 06/09/2024 VENCTO:05/09/2024 PAGTO: 06/09/2024

Credor.: H E CONSTRUTORA E ESTRUTURAS LTD. CNPJ: 27.603.095/0001-94 Cod: 9814

Endereço: RUA GUSTAVO MONTEIRO DOS SANTOS,

Cidade.: CAMOCIM DE SAO FELIX

CEP: 55665-000

Discriminação..:

VALOR SUBEMPENHO NESTA DATA PARA PAGAMENTO DA NF 748 1º BM PARCIAL AO CONTRATO 247/2024. CONFORME PL 047/2024, CONCORRENCIA ELETRONICA 002/2024, PARA CONSTRUÇÃO DE UMA PRAÇA NAS MARGENS DA PE 103 NA ENTRADA DA CIDADE DE CAMOCIM DE SAO FELIX/PE, CONFORME RESULTADO ANUNCIADO DO CONTRATO, CONFORME REQUERIDO Valor 162.889,47

(cento e sessenta e dois mil, oitocentos e oitenta e nove reais e quarenta e sete centavos) * * * * *

Despesa Bruta: RR\$ 162.889,47

Table with 8 columns: EMP/SUB N., LOCAL, FUNCIONAL, NATUREZA, VALOR, ANULAÇÃO, DESCONTO, LÍQUIDO. Row 1: 1346 / 1, GL 020901, 15.451.0150.1027.0000, 4.4.90.51.00, RR\$ 162.889,47, RR\$ 0,00, RR\$ 12.379,60, RR\$ 150.509,87. Row 2: TOTAL RR\$ 162.889,47, RR\$ 0,00, RR\$ 12.379,60, RR\$ 150.509,87

Despesa Líquida: RR\$ 150.509,87

ORDEM DE PAGAMENTO

PAGUE-SE __/__/__

George do Carmo Bezerra
Prefeito

Pagamento efetuado com o(s) seguinte(s) Recurso(s):

Table with 4 columns: Banco, Conta, Cheque, Valor R\$. Row 1: 104, 672008-0, transf, RR\$ 150.509,87. Row 2: TOTAL. RR\$ 150.509,87

Despesa paga em 06/09/2024 Com os recursos acima discriminados

Flávio José Cabral de Brito Oliveira
Tesoureiro

RECIBO: Recebi.(emos) o valor constante deste(s) Empenho(s)

__/__/__

Ass: _____

Nome: _____

CGC/CPF: _____



PREFEITURA MUNICIPAL DE CAMOCIM DE SÃO FÉLIX

Praça São Felix, Nº 20 - Centro - Camocim de São Félix/PE

CNPJ:10766129/0001-69

Nota de Empenho

0484

Dados do Fornecedor

Código 7	Nome do Fornecedor INSTITUTO NACIONAL DO SEGURO SOCIAL		
Endereço AV RUI BARBOSA	250	55012-080	Cidade CARUARU
C.N.P.J/C.P.F. 29.979.036/0194-02			U.F. PE

Especificação do Material ou Serviço

Descrição do Empenho VALOR REFERENTE AO REPASSE EM FAVOR DO INSS, CORRESPONDENTE A RETENÇÃO DO INSS PRESTADOR DE SERVIÇOS PESSOA JURIDICA - EFD-REINF DA NF Nº 748 CNPJ 27.603.095/0001-94. HE CONSTRUTORA E ESTRUTURAS LTDA. CONFORME EMPENHO 1346/1 DARF EM ANEXO	Valor Bruto R\$: 7.167,14
---	---

Código 95 99 95 11	Classificação da Despesa Empenhada EXTRA ORÇAMENTARIA INSS PRESTADOR DE SERVIÇOS PESSOA JURIDICA - EFD-REINF	Ficha: 9221
---------------------------------	---	--------------------

Fonte de Recurso		Código de Aplicação	
0	Recursos não Destinados a Contrapartida	001	Ordinario
01	RECURSOS PRÓPRIOS	001	Recursos Proprios do Municipio
00	Recursos Ordinarios		
0	Recursos não Destinados a Contrapartida		

Dados do Empenho

Tipo de Empenho EX - Extra	Data da Emissão 05/09/2024	Vencimento 18/10/2024	Saldo Anterior:	-173.459,11
Licitação (modalidade) DISPENSA	Nº da Licitação	Processo	Valor do Empenho:	7.167,14
Requisição	Documento		Saldo na Atual:	-180.626,25

Descontos:	Valor Líquido R\$: 7.167,14
-------------------	--

VALOR A SER PAGO R\$ 7.167,14
 sete mil, cento e sessenta e sete reais e quatorze centavos *****

Deduzido da dotação própria / Data: 05/09/2024	Atesto/Liquidação que conferi e recebi o(s) material(ais)/serviço(s)
Departamento de Contabilidade	Anderson Luis Lemos de Melo Sec. de Infra Estrutura Matricula: 25840 Responsável
Pague-se: Data:	Ord. de Crédito Nº:
Giorgio do Carmo Bezerra CPF: 031.411.334-76 Prefeito	Plavio José Cabral do Brito Oliveira CPF: 027.947.324-98 Tesoureiro

Cheque Nº: 707.872
Conta: 23.809-0
Data: 18/10/2024

Recibo

Recebi(emos) a importância de R\$ 7.167,14
 sete mil, cento e sessenta e sete reais e quatorze centavos *****
 Correspondente ao Crédito discriminado nesta Nota de Empenho e/ou Ordem de Pagamento.
 Documento de identificação: RG nº _____ Orgão Emissor: _____
 Em: ___/___/___ Assinatura: _____

CNPJ 10.766.129/0001-69	Razão Social MUNICÍPIO DE CAMOCIM DE SAO FELIX		
Período de Apuração Setembro/2024	Data de Vencimento 18/10/2024	Número do Documento 07.16.24291.5634060-1	Pagar este documento até 18/10/2024
Observações Nº Recibo Declaração: 50000272332000			Valor Total do Documento 7.167,14

Composição do Documento de Arrecadação

Código	Denominação	Principal	Multa	Juros	Total
1162	CP PATRONAL - RETENÇÃO LEI 9.711/98	7.167,14			7.167,14
	01 CP PATRONAL - RETENÇÃO LEI 9.711/98				
	PA:09/2024 Vencimento:18/10/2024				
	CNO:90.020.42151/71 CNPJ Prestador:27.603.095/0001-94				
	Totais	7.167,14			7.167,14

SENA (Versão:5.2.0) Página: 1 / 1 17/10/2024 08:26:11

85830000071 8 67140385242 8 92071624291 7 56340601490 6

AUTENTICAÇÃO MECÂNICA

Documento de Arrecadação de Receitas Federais

85830000071 8 67140385242 8 92071624291 7 56340601490 6



CNPJ: 10.766.129/0001-69
Número: 07.16.24291.5634060-1
Pagar até: 18/10/2024
Valor: 7.167,14

Pague com o PIX



SISBB - SISTEMA DE INFORMACOES BANCO DO BRASIL
18/10/2024 - AUTOATENDIMENTO - 13.19.18
1710801710 SEGUNDA VIA 0001

COMPROVANTE DE PAGAMENTO

CLIENTE: PM CSF; TRIBS MUNS

AGENCIA: 1710-8 CONTA: 23.809-0

=====
Convenio RFB-DARF CODIGO DE BARRAS
Agente Arrecadador: CNC 001 Banco do Brasil S.A.
Codigo de Barras 8583000071-8 67140385242-8
92071624291-7 56340601490-6
Data do pagamento 18/10/2024
Numero do Documento 07.16.24291.5634060-1
Valor Total 7.167,14

Modelo aprovado pelo Ato Declaratorio Executivo
Conjunto nº 01 de 31 de outubro de 2011

DOCUMENTO: 101812
AUTENTICACAD SISBB: 8.AD1.634.67F.DC9.F12



PREFEITURA MUNICIPAL DE CAMOCIM DE SÃO FÉLIX

Praça São Felix, Nº 20 - Centro - Camocim de São Félix/PE

10766129/0001-69

Exercício: 2024

ORDEM DE PAGAMENTO

ORDEM DE PAGAMENTO 05934

DATA: 18/10/2024 VENCTO:18/10/2024 PAGTO: 18/10/2024

Credor.: INSTITUTO NACIONAL DO SEGURO SOC CNPJ: 29.979.036/0194-02 Cod: 7
Endereço: AV RUI BARBOSA
Cidade.: CARUARU CEP: 55012-080

Discriminação..:

VALOR REFERENTE AO REPASSE EM FAVOR DO INSS, CORRESPONDENTE A RETENÇÃO DO I NSS PRESTADOR DE SERVIÇOS PESSOA JURIDICA - EFD-REINF DA NF Nº 748 CNPJ 27 .603.095/0001-94. HE CONSTRUTORA E ESTRUTURAS LTDA. CONFORME EMPENHO 1346/1

Valor 7.167,14

(sete mil, cento e sessenta e sete reais e quatorze centavos) * * * * *
* * * * *
* * * * *

Despesa Bruta: RR\$ 7.167,14

Table with columns: EMP/SUB, N., LOCAL, FUNCIONAL, NATUREZA, VALOR, ANULIÇÃO, DESCONTO, LÍQUIDO. Row 1: 484 / 1 EX 999511 RR\$ 7.167,14 RR\$ 0,00 RR\$ 0,00 RR\$ 7.167,14. Row 2: TOTAL RR\$ 7.167,14 RR\$ 0,00 RR\$ 0,00 RR\$ 7.167,14

Despesa Líquida: RR\$ 7.167,14

ORDEM DE PAGAMENTO

PAGUE-SE __/__/__

Handwritten signature of George do Carmo Bezerra, Prefeito

Pagamento efetuado com o(s) seguinte(s) Recurso(s):

Table with columns: Banco, Conta, Cheque, Valor R\$. Row 1: 001 | 23.809-0 | 101812 | RR\$ 7.167,14. Row 2: TOTAL . . . RR\$ 7.167,14

Despesa paga em 18/10/2024 Com os recursos acima discriminados

Handwritten signature of Flávio José Cabral de Brito Oliveira, Tesoureiro

RECIBO: Recebi(emos) o valor constante deste(s) Empenho(s)

Ass: _____ Nome: _____
CGC/CPE: _____



PREFEITURA MUNICIPAL DE CAMOCIM DE SÃO FÉLIX

Praça São Felix, Nº 20 - Centro - Camocim de São Félix/PE

CNPJ: 10766129/0001-69

NOTA DE LIQUIDAÇÃO

1389 / 1

NOTA DE LIQUIDAÇÃO Nº 1		TIPD: GL	FICHA: 1260	DATA: 05/09/2024	REDUIÇÃO Nº:
LICITAÇÃO: DISPENSA			DOCUMENTO:	VENCIMENTO: 05/09/2024	
NOME: H E CONSTRUTORA E ESTRUTURAS LTDA		27.603.095/0001-94		CÓDIGO: 9814	
ENDEREÇO: RUA GUSTAVO MONTEIRO DOS SANTOS,		893	55665-000	CAMOCIM DE SAO FELIX	
DESCRIÇÃO DO MATERIAL E/OU SERVIÇO					VALOR TOTAL
VALOR SUBEMPENHO NESTA DATA PARA PAGAMENTO DA NF 749 2º BM, 1º BM TERMO ADITIVO PARCIAL AO CONTRATO 2471/2024. CONFORME PL. 0471/2024, CONCORRÊNCIA ELETRÔNICA 002/2024, PARA CONSTRUÇÃO DE UMA PRAÇA NAS MARGENS DA PE 103 NA ENTRADA DA CIDADE DE CAMOCIM DE SAO FELIX/PE. CONFORME DEMAIS CLAUSULAS DO CONTRATO. CONFORME RECURSOS DA EMENDA PARLAMENTAR 202439130007					117.169,38
CÓDIGO		CLASSIFICAÇÃO DA DESPESA EMPENHADA			
02 02 09 01 4.4.90.51.99 15.451.0150.1027.0000		PREFEITURA MUNICIPAL DEPARTAMENTO DE SERVIÇOS DE OBRAS PÚBLICAS OUTRAS OBRAS E INSTALAÇÕES CONSTRUÇÃO, AMPLIAÇÃO E OU/ REFORMA DE PRAÇAS, PARQUES E JARDINS			
Fonte de Recurso			Código de Aplicação		
0 05 80 0	Recursos não Destinados a Contrapartida TRANSFERÊNCIAS E CONVÊNIOS FEDERAIS-VINCULADOS Recursos de Convênio Recursos não Destinados a Contrapartida		110 003	GERAL EMENDAS	
VALOR DO EMPENHO		LIQUIDADO ATÉ A DATA	VALOR DESTA LIQUIDAÇÃO	SALDO A LIQUIDAR	
117.169,39		117.169,38	117.169,38	0,01	
Descontos:				Valor Líquido R\$:	
IRRF - OUTROS RENDIMENTOS-PRINCIPAL			1.406,03	108.264,51	
ISSQN - PRINCIPAL			2.343,39		
INSS PRESTADOR DE SERVIÇOS PESSOA JURÍDICA - EFD-REINF			5.155,45		
VALOR A SER PAGO R\$		108.264,51			
cento e dezessete mil, cento e sessenta e nove reais e trinta e oito centavos					
LIQUIDAÇÃO AUTORIZADO EM		05/09/2024		Anderson Luis Lemos de Melo Sec. de Infra Estrutura Matrícula: 25840	
A DESPESA REFERENTE A ESTA LIQUIDAÇÃO, FDI DEVIDAMENTE PROCESSADA, ENCONTRANDO-SE EM ORDEM PARA PAGAMENTO.					
LIDUADO			ORDEN DE PAGAMENTO. PAGUE-SE:		
DATA			DATA		
Departamento de Contabilidade			George do Carmo Bozerra CPF 031.411.334-76 Prefeito		
DESPESA PAGA EM				RECIBO	
BANCO	CONTA	CHEQUE	VALOR	RECEBI(EMDS) O VALOR CONSTANTE DESTA SUBEMPENHO.	
104	672.008-0	TRASF.	108.264,51		
Flávio José Cabral de Brito Oliveira CPF: 027.947.324-98 Tesoreroiro				NOME: CNPJ/CPF:	

Contrato nº 247/2024
Processo licitatório nº 047/2024
Concorrência eletrônica nº 002/2024

**CONSTRUÇÃO DE 01 (UMA) PRAÇA NAS MARGENS DE PE 103 NA
ENTRADA DA CIDADE DE CAMOCIM DE SÃO FELIX**

NOTAS FISCAIS CERTIDÕES

HE CONSTRUTORA E ESTRUTURAS LTDA

Rua Gustavo Monteiro dos Santos, 893 - Centro - Camocim de São Félix - PE - 55665-000
E-mails: heconstrutoralicitacoes@gmail.com / heconstrutora.cf@gmail.com

CNPJ: 27.603.095/0001-94

Contrato nº 247/2024
Processo licitatório nº 047/2024
Concorrência eletrônica nº 002/2024

**CONSTRUÇÃO DE 01 (UMA) PRAÇA NAS MARGENS DE PE 103 NA
ENTRADA DA CIDADE DE CAMOCIM DE SÃO FELIX**

2º BOLETIM DE MEDIÇÃO
1º BOLETIM DE MEDIÇÃO- 1º ADITIVO DE VALOR

Em anexo:

- 1. Nota Fiscal**
- 2. Boletim de Medição**
- 3. Memória de Cálculo**
- 4. Composição de Custo**
- 5. Diário de Obra**
- 6. ART E CNO**
- 7. Crea da Empresa**
- 8. Relação de Folha de Pagamento com Alocação em CNO**
- 9. FGTS com Comprovante de Pagamento**
- 10. Previdenciário DCTFWeb, (Recibo)**
- 11. Certidões fiscais**

**PREFEITURA DE CAMOCIM DE SÃO FELIX****SECRETARIA DE ADMINISTRAÇÃO E FINANÇAS****NFSe Nota Fiscal de Serviços Eletrônica**Praça São Félix N° 26 - Centro, CEP 55665-000 - Camocim de São Félix - PE
TEL.: (81)3743-1156 CNPJ: 10.766.129/0001-69

Número da Nota:

00000749

Competência:

SET/2024

Data e Hora Emissão:

05/09/2024 10:05:50

Código de Verificação:

WUHS-V8X6Q

INFORMAÇÕES FISCAIS

Exigibilidade do ISS:

EXIGÍVEL

Regime de Tributação:

NORMAL

Município de Incidência do ISS:

CAMOCIM DE SÃO FÉLIX - PE

Local da Prestação:

CAMOCIM DE SÃO FÉLIX - PE

Número do RPS:

Série do RPS:

Tipo do RPS:

Emissão do RPS:

ISS Retido:

SIM**PRESTADOR DE SERVIÇOS**

CPF/CNPJ:

27.603.095/0001-94

Inscrição Municipal:

1670

Nome/Razão Social:

H E CONSTRUTORA E ESTRUTURAS LTDA

Endereço:

GUSTAVO MONTEIRO DOS SANTOS ,NOVO. 893 CASA

Município:

CAMOCIM DE SÃO FÉLIXUF: **PE**CEP: **0**

E-mail:

TEL:

TOMADOR DE SERVIÇOS

CPF/CNPJ:

10.766.129/0001-69

Inscrição Municipal:

341

Inscrição Estadual:

Nome/Razão Social:

PREFEITURA MUNICIPAL DE CAMOCIM DE SÃO FÉLIX

Endereço:

PRC SAD FELIX, 20 CENTRD

Município:

CAMOCIM DE SÃO FÉLIXUF: **PE**CEP: **55665000**

E-mail:

DISCRIMINAÇÃO DOS SERVIÇOS

1 RM 02 - BM 01 DO 1 TERMO ADITIVO DE VALOR OA CONSTRUCAO DE UMA NOVA PRACA AS MARGENS OA PE-103 #OTD:1 - V.UKD:R\$117.169,38 - TOTAL:R\$117.169,38

REFERENTE (RECURSO DE EMENDA - 202439130007- ANDRE FERREIRA), SERVIÇOS DE CONTRUCAO OE 01 (UMA) PRACA NAS MARGENS OA PE-103, LOCALIZADA NA ENTRADA DA CIDADE, NO MUNICIPIO DE CAMOCIM DE SÃO FELIX, DE ACORDO COM O CONTRATO N 247/2024, PRDCESSO LICITATORID N 047/2024, CONCORRENCIA ELETRONICA N 002/2024, CONFORME 02 BOLETIM DE MEDICAO, 01 BOLETIM DE MEDICAO DO 1 TERMO ADITIVO DE VALOR EM ANEXD.

OBS:

MAO DE OBRA 40% 46.867,75

MATERIAL 60% 70.301,63

INSS 5.155,45

ISS 2.343,39

IRPJ 1.406,03

DADOS BANCARIOS:

AG: 1710-8

CC: 16210-8

BANCO DO BRASIL

VALOR TOTAL DA NOTA = R\$ 117.169,38

Atividade Prestada:

500283 - CONSTRUCAO CIVIL EM GERAL (6,00 UFM)TRANSP. DE ESTUDANTE, LOCAÇÃO DE M

Código CNAE:

4120400**702 - 702 - Execução, por administração, empreitada ou subempreitada, de obras de construção civil, hidráulica ou elétrica e de outras**

Valor Líquido (R\$)	Valor das Deduções (R\$)	Base de Cálculo (R\$)	Alíquota (%)	Valor do ISS (R\$)
107.092,82	0,00	117.169,38	3,00%	3.515,08
COFINS (R\$)	INSS (R\$)	PIS (R\$)	CSLL (R\$)	IRRF (R\$)
0,00	5.155,45	0,00	0,00	1.406,03
Outras Retenções(R\$)	0,00			

OUTRAS INFORMAÇÕES5

- Esta NFS-e foi emitida com respaldo no decreto de Nº13/2012.

- O ISS desta NFS-e será RETIDO pelo Tomador de Serviço.

- Data de vencimento do ISS desta NFS-e: 15/10/2024.

<https://www.tributosmunicipais.com.br/NFE-CamocimSaoFelix/notaFiscalAction.do?operacao=verificarAutenticidade>

51264380210602

<https://www.tributosmunicipais.com.br/NFE-CamocimSaoFelix/notaFiscalAction.do?operacao=verificarAutenticidade> acesse o site para verificar a

CÁLCULO DE RETENÇÕES

VALOR TOTAL DA NOTA (R\$)	R\$ 117.169,38
IRRJ (1,2%)	R\$ 1.406,03
ISS (5%)	R\$ 2.343,39
INSS	R\$ 5.155,45
LÍQUIDO	R\$ 108.264,51

Material	R\$ 70.301,63
Mão de Obra	R\$ 46.867,75

PREFEITURA MUNICIPAL DE CAMOCIM DE SÃO FÉLIX
SECRETARIA DE INFRAESTRUTURA

2ª FOLHA DE MEDIÇÃO - 1ª FOLHA REFERENTE AO 1º ANO DE VALOR
 RECURSO DE EMENDA - 247/2024 - 247/2024 - ANDRÉ FERREIRA

CONTATADA DE CONSTRUÇÃO E ESTRUTURAS LTDA CNPJ: 22.602.095/0001-98		DATA DA ORDEM DE SERVIÇO: 27/08/2024		LOCAL: MUNICÍPIO DE CAMOCIM DE SÃO FÉLIX - PE		PROCESSO LICITATÓRIO DE 72894		CONCORRÊNCIA ELETRÔNICA 09/2024		CONTRATO: 247/2024		VICÍNCIA DO CONTRATO: 12 MESES		PERÍODO DA MEDIÇÃO: 07/08/2024		DATA: 04/09/2024	
OBJETO: CONSTRUÇÃO DE UMA PRAÇA AS MARGEM DA PE 103, HÁ ENTRADA DA CIDADE DE CAMOCIM DE SÃO FÉLIX - PE		PREÇO UNITÁRIO		PREÇO UNITÁRIO		VALORES TOTAIS		QUANTIDADE MEDIDAS		ACRÉDITO TOTAL		VALOR DO CONTRATO REPROGRAMADO R\$ 812.103,33		VALOR DA MEDIÇÃO		PERCENTUAL DA MEDIÇÃO	
COMOD	UNIDADE	QUANTIDADE	PREÇO UNITÁRIO	PREÇO UNITÁRIO	VALORES TOTAIS	ACRÉDITO TOTAL	ACRÉDITO TOTAL	PREÇO	ACRÉDITO TOTAL	ACRÉDITO TOTAL	VALORES	%	VALORES	%	VALORES	%	
4.1	M²	277,81	R\$ 37,03	R\$ 10.307,15	R\$ 10.307,15	0,00	R\$ 10.307,15	R\$ 10.307,15	R\$ 10.307,15	R\$ 10.307,15	R\$ 10.307,15	100,00%	R\$ 10.307,15	100,00%	R\$ 10.307,15	100,00%	
4.2	M²	7,96	R\$ 104,15	R\$ 829,03	R\$ 829,03	0,00	R\$ 829,03	R\$ 829,03	R\$ 829,03	R\$ 829,03	R\$ 829,03	100,00%	R\$ 829,03	100,00%	R\$ 829,03	100,00%	
4.3	M²	541,10	R\$ 0,95	R\$ 514,04	R\$ 514,04	0,00	R\$ 514,04	R\$ 514,04	R\$ 514,04	R\$ 514,04	R\$ 514,04	100,00%	R\$ 514,04	100,00%	R\$ 514,04	100,00%	
4.4	M²	512,88	R\$ 64,03	R\$ 32.840,18	R\$ 32.840,18	0,00	R\$ 32.840,18	R\$ 32.840,18	R\$ 32.840,18	R\$ 32.840,18	R\$ 32.840,18	100,00%	R\$ 32.840,18	100,00%	R\$ 32.840,18	100,00%	
4.5	M	18,83	R\$ 40,03	R\$ 753,81	R\$ 753,81	0,00	R\$ 753,81	R\$ 753,81	R\$ 753,81	R\$ 753,81	R\$ 753,81	100,00%	R\$ 753,81	100,00%	R\$ 753,81	100,00%	
4.6	M	5,66	R\$ 37,93	R\$ 214,58	R\$ 214,58	0,00	R\$ 214,58	R\$ 214,58	R\$ 214,58	R\$ 214,58	R\$ 214,58	100,00%	R\$ 214,58	100,00%	R\$ 214,58	100,00%	
4.7	M	3,83	R\$ 489,12	R\$ 1.872,53	R\$ 1.872,53	0,00	R\$ 1.872,53	R\$ 1.872,53	R\$ 1.872,53	R\$ 1.872,53	R\$ 1.872,53	100,00%	R\$ 1.872,53	100,00%	R\$ 1.872,53	100,00%	
4.8	M	7,97	R\$ 4.915,73	R\$ 39.178,37	R\$ 39.178,37	0,00	R\$ 39.178,37	R\$ 39.178,37	R\$ 39.178,37	R\$ 39.178,37	R\$ 39.178,37	100,00%	R\$ 39.178,37	100,00%	R\$ 39.178,37	100,00%	
4.9	M	14,00	R\$ 106,17	R\$ 1.486,38	R\$ 1.486,38	0,00	R\$ 1.486,38	R\$ 1.486,38	R\$ 1.486,38	R\$ 1.486,38	R\$ 1.486,38	100,00%	R\$ 1.486,38	100,00%	R\$ 1.486,38	100,00%	
4.10	M	3,00	R\$ 2.422,23	R\$ 7.266,69	R\$ 7.266,69	0,00	R\$ 7.266,69	R\$ 7.266,69	R\$ 7.266,69	R\$ 7.266,69	R\$ 7.266,69	100,00%	R\$ 7.266,69	100,00%	R\$ 7.266,69	100,00%	
4.11	M	1,00	R\$ 1.449,73	R\$ 1.449,73	R\$ 1.449,73	0,00	R\$ 1.449,73	R\$ 1.449,73	R\$ 1.449,73	R\$ 1.449,73	R\$ 1.449,73	100,00%	R\$ 1.449,73	100,00%	R\$ 1.449,73	100,00%	
4.12	M	1,00	R\$ 1.497,73	R\$ 1.497,73	R\$ 1.497,73	0,00	R\$ 1.497,73	R\$ 1.497,73	R\$ 1.497,73	R\$ 1.497,73	R\$ 1.497,73	100,00%	R\$ 1.497,73	100,00%	R\$ 1.497,73	100,00%	
4.13	M	3,00	R\$ 4.810,94	R\$ 14.432,82	R\$ 14.432,82	0,00	R\$ 14.432,82	R\$ 14.432,82	R\$ 14.432,82	R\$ 14.432,82	R\$ 14.432,82	100,00%	R\$ 14.432,82	100,00%	R\$ 14.432,82	100,00%	
4.14	M	2,00	R\$ 609,19	R\$ 1.218,38	R\$ 1.218,38	0,00	R\$ 1.218,38	R\$ 1.218,38	R\$ 1.218,38	R\$ 1.218,38	R\$ 1.218,38	100,00%	R\$ 1.218,38	100,00%	R\$ 1.218,38	100,00%	
4.15	M	2,90	R\$ 1.943,00	R\$ 5.634,60	R\$ 5.634,60	0,00	R\$ 5.634,60	R\$ 5.634,60	R\$ 5.634,60	R\$ 5.634,60	R\$ 5.634,60	100,00%	R\$ 5.634,60	100,00%	R\$ 5.634,60	100,00%	
4.16	M	2,00	R\$ 1.841,38	R\$ 3.682,76	R\$ 3.682,76	0,00	R\$ 3.682,76	R\$ 3.682,76	R\$ 3.682,76	R\$ 3.682,76	R\$ 3.682,76	100,00%	R\$ 3.682,76	100,00%	R\$ 3.682,76	100,00%	
4.17	M	2,00	R\$ 2.141,16	R\$ 4.282,32	R\$ 4.282,32	0,00	R\$ 4.282,32	R\$ 4.282,32	R\$ 4.282,32	R\$ 4.282,32	R\$ 4.282,32	100,00%	R\$ 4.282,32	100,00%	R\$ 4.282,32	100,00%	
4.18	M	58,96	R\$ 270,86	R\$ 15.959,82	R\$ 15.959,82	0,00	R\$ 15.959,82	R\$ 15.959,82	R\$ 15.959,82	R\$ 15.959,82	R\$ 15.959,82	100,00%	R\$ 15.959,82	100,00%	R\$ 15.959,82	100,00%	
4.19	M	310,57	R\$ 11,46	R\$ 3.559,75	R\$ 3.559,75	0,00	R\$ 3.559,75	R\$ 3.559,75	R\$ 3.559,75	R\$ 3.559,75	R\$ 3.559,75	100,00%	R\$ 3.559,75	100,00%	R\$ 3.559,75	100,00%	
4.20	M	1,00	R\$ 1,78	R\$ 1,78	R\$ 1,78	0,00	R\$ 1,78	R\$ 1,78	R\$ 1,78	R\$ 1,78	R\$ 1,78	100,00%	R\$ 1,78	100,00%	R\$ 1,78	100,00%	
4.21	M	2,47	R\$ 11,11	R\$ 27,44	R\$ 27,44	0,00	R\$ 27,44	R\$ 27,44	R\$ 27,44	R\$ 27,44	R\$ 27,44	100,00%	R\$ 27,44	100,00%	R\$ 27,44	100,00%	
4.22	M	10,00	R\$ 31,93	R\$ 319,30	R\$ 319,30	0,00	R\$ 319,30	R\$ 319,30	R\$ 319,30	R\$ 319,30	R\$ 319,30	100,00%	R\$ 319,30	100,00%	R\$ 319,30	100,00%	
4.23	M	8,00	R\$ 51,94	R\$ 415,52	R\$ 415,52	0,00	R\$ 415,52	R\$ 415,52	R\$ 415,52	R\$ 415,52	R\$ 415,52	100,00%	R\$ 415,52	100,00%	R\$ 415,52	100,00%	
4.24	M	2,00	R\$ 31,11	R\$ 62,22	R\$ 62,22	0,00	R\$ 62,22	R\$ 62,22	R\$ 62,22	R\$ 62,22	R\$ 62,22	100,00%	R\$ 62,22	100,00%	R\$ 62,22	100,00%	
4.25	M	200,00	R\$ 4,07	R\$ 814,00	R\$ 814,00	0,00	R\$ 814,00	R\$ 814,00	R\$ 814,00	R\$ 814,00	R\$ 814,00	100,00%	R\$ 814,00	100,00%	R\$ 814,00	100,00%	

Aertton Magno N. da Silva
 Eng Civil
 CREA - 32617PE / 1801682453



PREFEITURA MUNICIPAL DE CAMOCIM DE SÃO FÉLIX - PE

CAMOCIM
DE SÃO FÉLIX

MEMÓRIA DE CÁLCULO - 2º BOLETIM DE MEDIÇÃO - 1º BM REFERENTE AO 1º ADITIVO DE VALOR

DBRA:	CONSTRUÇÃO DE UMA PRAÇA ÀS MARGENS DA PE-103, NA ENTRADA DA CIDADE DE CAMOCIM DE SÃO FÉLIX - PE			
LOCAL:	MUNICÍPIO DE CAMOCIM DE SÃO FÉLIX - PE			
ITEM	DESCRIÇÃO	UND	QUANT.	MEMÓRIA DE CÁLCULO
3.0	SERVIÇOS PRELIMINARES E CANTEIRO DE OBRA			
3.1	TAPUME COM TELHA METÁLICA. AF_03/2024	m²	453,15	FECHAMENTO COMPLETO DO CANTEIRO DE OBRA: $(80,00 \times 2,00) \times 4 = 640,00 \text{ M}^2$ ACUMULADO ANTERIOR = 186,85 M² MEDIÇÃO ATUAL = 453,15 M²
4.0	PISO / PAVIMENTAÇÃO			
4.1	EXECUÇÃO E COMPACTAÇÃO DE ATERRO			
4.1.2	AREIA PARA ATERRO - POSTO JAZIDA/FORNECEDOR (RETIRADO NA JAZIDA, SEM TRANSPORTE)	m³	858,00	AREIA PARA EXECUÇÃO DE ATERRO: $(80,00 \times 73,50) \times 0,20 = 1176,00 \text{ M}^3$ ACUMULADO ANTERIOR = 858,00 M³ MEDIÇÃO ATUAL = 318,00 M³
4.1.3	TRANSPORTE COM CAMINHÃO BASCULANTE DE 10 M³, EM VIA URBANA PAVIMENTADA, DMT ATÉ 30 KM (UNIDADE: M³XKM). AF_07/2020	M³XKM	25.740,00	TRANSPORTE DO MATERIAL PARA ATERRO: $(1176,00 \times 30,00) = 35280,00 \text{ M}^3 \times \text{KM}$ ACUMULADO ANTERIOR = 25740,00 M³XKM MEDIÇÃO ATUAL = 9540,00 M³XKM
4.1.4	ESCAVADEIRA HIDRÁULICA SOBRE ESTEIRAS, CAÇAMBA 0,80 M3, PESO OPERACIONAL 17,8 T, POTÊNCIA LÍQUIDA 110 HP - CHP DIURNO. AF_10/2014	CHP	100,00	100,00 HORAS
4.1.5	MOTONIVELADORA POTÊNCIA BÁSICA LÍQUIDA (PRIMEIRA MARCHA) 125 HP, PESO BRUTO 13032 KG, LARGURA DA LÂMINA DE 3,7 M - CHP DIURNO. AF_09/2014	CHP	50,00	50,00 HORAS
4.1.6	ROLO COMPACTADOR VIBRATÓRIO TANDEM AÇO LISO, POTÊNCIA 58 HP, PESO SEM/COM LASTRO 6,5 / 9,4 T, LARGURA DE TRABALHO 1,2 M - CHP DIURNO. AF_06/2014	CHP	50,00	50,00 HORAS

Aerton Magno N. da Silva
Eng.º Civil
CREA - 32617/PE / 1801682453

RECONSTRUTORA E ESTRUTURAS LTDA
Glauce Kelly de Sousa Lins
Eng.ª Civil
CREA/PE. 102220724

RECONSTRUTORA E ESTRUTURAS LTDA
Glauce Kelly de Sousa Lins
Eng.ª Civil
CREA/PE. 102220724

PREFEITURA DE CAMOCIM DE SÃO FÉLIX
2º BOLETIM DE MEDIÇÃO - 1º BM REFERENTE AO 1º ADITIVO DE VALOR

OBRA: CONSTRUÇÃO DE UMA PRAÇA ÀS MARGENS DA PE-103, NA ENTRADA DA CIDADE DE CAMOCIM DE SÃO FÉLIX - PE

LOCAL: MUNICÍPIO DE CAMOCIM DE SÃO FÉLIX - PE

RELATÓRIO FOTOGRÁFICO

Foto 01



Foto 02



Foto 03



Foto 04



Foto 05

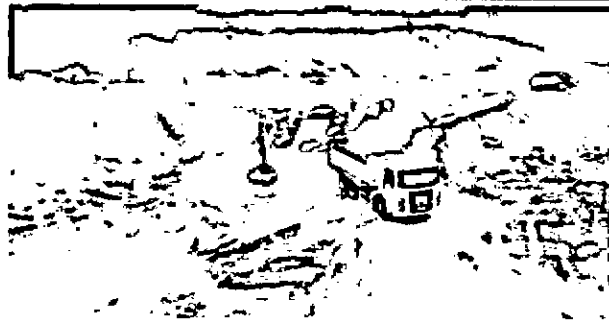

Foto 07

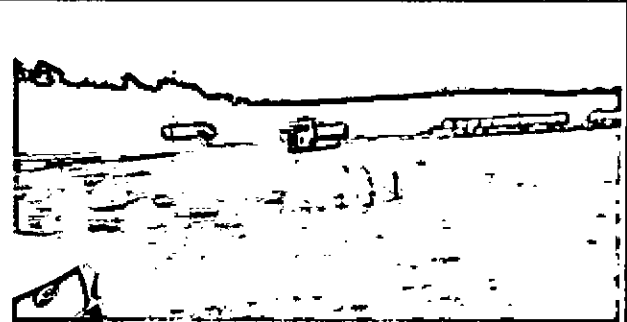

Foto 08

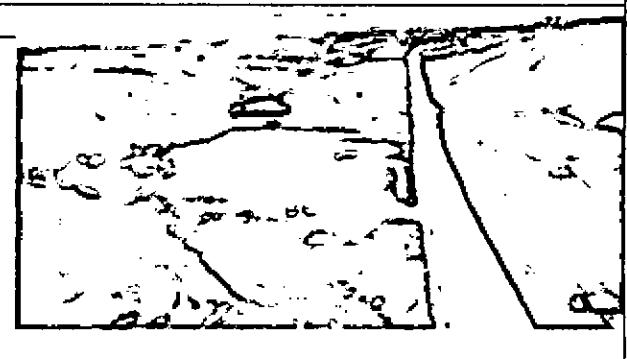
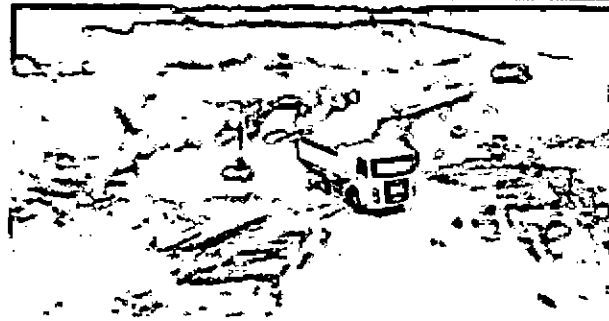

Aerton Magno N. da Silva
Engº Civil
CREA - 32617PE / 1801682453

[Handwritten signature]

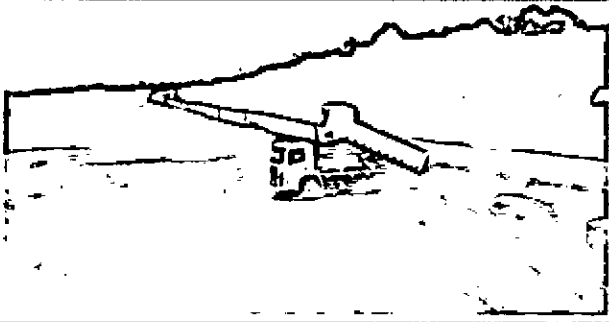
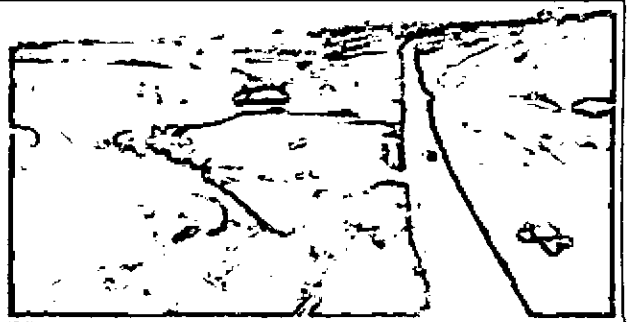
PREFEITURA DE CAMOCIM DE SÃO FÉLIX
2º BOLETIM DE MEDIÇÃO - 1º BM REFERENTE AO 1º ADITIVO DE VALOR

OBRA: CONSTRUÇÃO DE UMA PRAÇA ÀS MARGENS DA PE-103, NA ENTRADA DA CIDADE DE CAMOCIM DE SÃO FÉLIX - PE

LOCAL: MUNICÍPIO DE CAMOCIM DE SÃO FÉLIX - PE

RELATÓRIO FOTOGRÁFICO

Foto 09



Foto 10



Foto 11



Foto 12



Foto 13



Foto 14

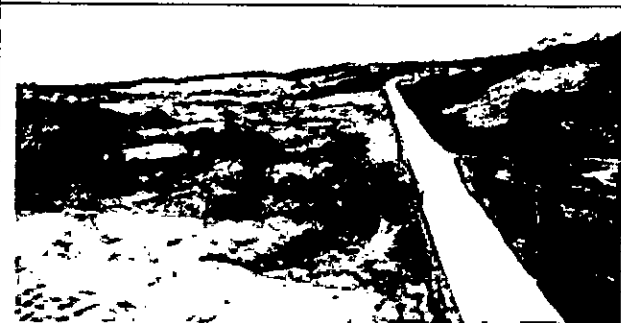

Foto 15

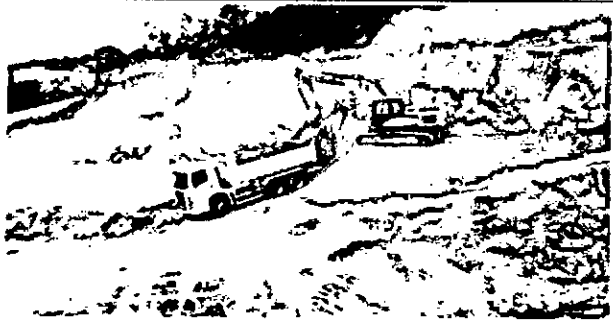

Foto 16



Aerton Magno N. da Silva
Eng.º Civil
CREA - 32617PE / 1801682453

SECRETARIA DE OBRAS E SERVIÇOS PÚBLICOS
GOV. DO ESTADO DE PERNAMBUCO
CRIAÇÃO DE OBRAS
CRIAÇÃO DE OBRAS

PREFEITURA DE CAMOCIM DE SÃO FÉLIX
2º BOLETIM DE MEDIÇÃO - 1º BM REFERENTE AO 1º ADITIVO DE VALOR

OBRA: CONSTRUÇÃO DE UMA PRAÇA ÀS MARGENS DA PE-103, NA ENTRADA DA CIDADE DE CAMOCIM DE SÃO FÉLIX - PE

LOCAL: MUNICÍPIO DE CAMOCIM DE SÃO FÉLIX - PE

RELATÓRIO FOTOGRÁFICO

Foto 17



Foto 18



Foto 19



Foto 20

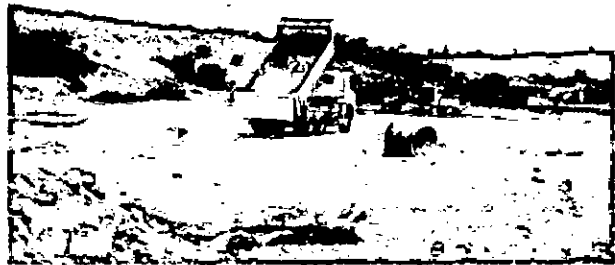

Foto 21



Foto 22



Aerton Magno N. da Silva
Eng. Civil
CREA - 32627PE / 1801682453



HE CONSTRUTORA E ESTRUTURAS EIRELI
Rua Gustavo Monteiro dos Santos, 893 - Centro - Camocim de São Félix
CEP: 55.665-000
CNPJ: 27.603.095/0001-94

RELATÓRIO DIÁRIO DE OBRA (RDO)

PERÍODO: 07/08/2024

OBRA: CONSTRUÇÃO DE UMA PRAÇA ÀS MARGENS DA PE-103, NA ENTRADA DA CIDADE DE CAMOCIM DE SÃO FÉLIX - PE

LOCAL: MUNICÍPIO DE CAMOCIM DE SÃO FÉLIX - PE

MÃO DE OBRA INDIRETA		MÃO DE OBRA DIRETA		EQUIPAMENTOS	
FUNÇÃO / CARGO	QTDE	FUNÇÃO / CARGO	QTDE	DESCRIÇÃO	QTDE
ENGENHEIRO	1	AJUDANTE GERAL			
ENCARREGADO	1	PEDREIRO			

TAREFAS REALIZADAS

1.	EXECUÇÃO DA MOVIMENTAÇÃO DE TERRA PARA ATERRO DO TERRENO.
2.	
3.	
4.	
5.	
6.	
7.	
8.	
9.	
10.	
11.	
12.	
13.	
14.	
15.	

OCORRÊNCIAS

1.	
2.	
3.	
4.	
5.	

ASSINATURAS

HE CONSTRUTORA E ESTRUTURAS LTDA
Rua Gustavo Monteiro dos Santos, nº 893
Centro, Camocim de São Félix - PE
CNPJ: 27.603.095/0001-94

RESPONSÁVEL TÉCNICO

HE CONSTRUTORA E ESTRUTURAS LTDA
CNPJ: 27.603.095/0001-94
Rua Gustavo Monteiro dos Santos, nº 893
Centro, Camocim de São Félix - PE

CONTRATADA

Aerton Magno N. da Silva
Eng.º Civil
CREA - 32617PE/1801682453

CONTRATANTE



H E CONSTRUTORA E ESTRUTURAS EIRELI
Rua Gustavo Monteiro dos Santos, 893 - Centro - Camocim de São Félix
CEP: 55.665-000
CNPJ: 27.603.095/0001-94

RELATÓRIO DIÁRIO DE OBRA (RDO)

PERÍODO: 08/08/2024

OBRA: CONSTRUÇÃO DE UMA PRAÇA ÀS MARGENS DA PE-103, NA ENTRADA DA CIDADE DE CAMOCIM DE SÃO FÉLIX - PE

LOCAL: MUNICÍPIO DE CAMOCIM DE SÃO FÉLIX - PE

MÃO DE OBRA INDIRETA		MÃO DE OBRA DIRETA		EQUIPAMENTOS	
FUNÇÃO / CARGO	QTDE	FUNÇÃO / CARGO	QTDE	DESCRIÇÃO	QTDE
ENGENHEIRO	1	AJUDANTE GERAL			
ENCARREGADO	1	PEDREIRO			

TAREFAS REALIZADAS

1.	EXECUÇÃO DA MOVIMENTAÇÃO DE TERRA PARA ATERRO DO TERRENO.
2.	
3.	
4.	
5.	
6.	
7.	
8.	
9.	
10.	
11.	
12.	
13.	
14.	
15.	

OCORRÊNCIAS

1.	
2.	
3.	
4.	
5.	

ASSINATURAS

HE CONSTRUTORA E ESTRUTURAS LTDA
Gustavo Monteiro dos Santos
Eng. Civil
CREA/PE 130724

HE CONSTRUTORA E ESTRUTURAS LTDA
CNPJ: 27.603.095/0001-94
Rua Gustavo Monteiro dos Santos, n° 893
Centro, Camocim de São Félix - PE

Aerton Magno N. da Silva
Eng. Civil
CREA - 3261/PE / 1801682453

RESPONSÁVEL TÉCNICO

CONTRATADA

CONTRATANTE



H E CONSTRUTORA E ESTRUTURAS EIRELI
Rua Gustavo Monteiro dos Santos, 893 - Centro - Camocim de São Félix
CEP: 55.665-000
CNPJ: 27.603.095/0001-94

RELATÓRIO DIÁRIO DE OBRA (RDO)

PERÍODO: 09/08/2024

OBRA: CONSTRUÇÃO DE UMA PRAÇA ÀS MARGENS DA PE-103, NA ENTRADA DA CIDADE DE CAMOCIM DE SÃO FÉLIX - PE

LOCAL: MUNICÍPIO DE CAMOCIM DE SÃO FÉLIX - PE

MÃO DE OBRA INDIRETA		MÃO DE OBRA DIRETA		EQUIPAMENTOS	
FUNÇÃO / CARGO	QTDE	FUNÇÃO / CARGO	QTDE	DESCRIÇÃO	QTDE
ENGENHEIRO	1	AJUDANTE GERAL			
ENCARREGADO	1	PEDREIRO			

TAREFAS REALIZADAS

1.	INSTALAÇÃO DA PLACA DE OBRA;
2.	EXECUÇÃO DA MOVIMENTAÇÃO DE TERRA PARA ATERRO DO TERRENO.
3.	
4.	
5.	
6.	
7.	
8.	
9.	
10.	
11.	
12.	
13.	
14.	
15.	

OCORRÊNCIAS

1.	
2.	
3.	
4.	
5.	

ASSINATURAS

HE CONSTRUTORA E ESTRUTURAS EIRELI
Rua Gustavo Monteiro dos Santos, nº 893
Centro, Camocim de São Félix - PE
CREA: 32617/PE-1801682453

RESPONSÁVEL TÉCNICO

HE CONSTRUTORA E ESTRUTURAS LTDA
CNPJ: 27.603.095/0001-94
Rua Gustavo Monteiro dos Santos, nº 893
Centro, Camocim de São Félix - PE

CONTRATADA

Aerton Magno N. da Silva
Eng.º Civil
CREA - 32617/PE / 1801682453

CONTRATANTE



H E CONSTRUTORA E ESTRUTURAS EIRELI
Rua Gustavo Monteiro dos Santos, 893 - Centro - Camocim de São Félix
CEP: 55.665-000
CNPJ: 27.603.095/0001-94

RELATÓRIO DIÁRIO DE OBRA (RDO)

PERÍODO: 12/08/2024

OBRA: CONSTRUÇÃO DE UMA PRAÇA ÀS MARGENS DA PE-103, NA ENTRADA DA CIDADE DE CAMOCIM DE SÃO FÉLIX - PE

LOCAL: MUNICÍPIO DE CAMOCIM DE SÃO FÉLIX - PE

MÃO DE OBRA INDIRETA		MÃO DE OBRA DIRETA		EQUIPAMENTOS	
FUNÇÃO / CARGO	QTDE	FUNÇÃO / CARGO	QTDE	DESCRIÇÃO	QTDE
ENGENHEIRO	1	AJUDANTE GERAL			
ENCARREGADO	1	PEDREIRO			

TAREFAS REALIZADAS

1.	EXECUÇÃO DA MOVIMENTAÇÃO DE TERRA PARA ATERRO DO TERRENO.
2.	
3.	
4.	
5.	
6.	
7.	
8.	
9.	
10.	
11.	
12.	
13.	
14.	
15.	

OCORRÊNCIAS

1.	
2.	
3.	
4.	
5.	

ASSINATURAS

HE CONSTRUTORA E ESTRUTURAS EIRELI
Rua Gustavo Monteiro dos Santos, nº 893
Centro, Camocim de São Félix - PE
CNPJ: 27.603.095/0001-94

RESPONSÁVEL TÉCNICO

HE CONSTRUTORA E ESTRUTURAS LTDA
CNPJ: 27.603.095/0001-94
Rua Gustavo Monteiro dos Santos, nº 893
Centro, Camocim de São Félix - PE

CONTRATADA

Aerton Magno N. da Silva
Eng.º Civil
CREA - 32617/PE / 1801682453

CONTRATANTE



RELATÓRIO DIÁRIO DE OBRA (RDO)

PERÍODO: 13/08/2024

OBRA: CONSTRUÇÃO DE UMA PRAÇA ÀS MARGENS DA PE-103, NA ENTRADA DA CIDADE DE CAMOCIM DE SÃO FÉLIX - PE

LOCAL: MUNICÍPIO DE CAMOCIM DE SÃO FÉLIX - PE

MÃO DE OBRA INDIRETA		MÃO DE OBRA DIRETA		EQUIPAMENTOS	
FUNÇÃO / CARGO	QTDE	FUNÇÃO / CARGO	QTDE	DESCRIÇÃO	QTDE
ENGENHEIRO	1	AJUDANTE GERAL			
ENCARREGADO	1	PEDREIRO			

TAREFAS REALIZADAS

1.	EXECUÇÃO DA MOVIMENTAÇÃO DE TERRA PARA ATERRO DO TERRENO.
2.	
3.	
4.	
5.	
6.	
7.	
8.	
9.	
10.	
11.	
12.	
13.	
14.	
15.	

OCORRÊNCIAS

1.	
2.	
3.	
4.	
5.	

ASSINATURAS

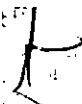
RESPONSÁVEL TÉCNICO

HE CONSTRUTORA E ESTRUTURAS LTDA
CNPJ: 27.603.095/0001-94
Rua Gustavo Monteiro dos Santos, nº 893
Centro, Camocim de São Félix - PE

Aerton Magno N. da Silva
Eng.º Civil
CREA - 32617PE/1801682453

RESPONSÁVEL TÉCNICO

CONTRATADA

CONTRATANTE



H E CONSTRUTORA E ESTRUTURAS EIRELI
Rua Gustavo Monteiro dos Santos, 893 - Centro - Camocim de São Félix
CEP: 55.665-000
CNPJ: 27.603.095/0001-94

RELATÓRIO DIÁRIO DE OBRA (RDO)

PERÍODO: 14/08/2024

OBRA: CONSTRUÇÃO DE UMA PRAÇA ÀS MARGENS DA PE-103, NA ENTRADA DA CIDADE DE CAMOCIM DE SÃO FÉLIX - PE

LOCAL: MUNICÍPIO DE CAMOCIM DE SÃO FÉLIX - PE

MÃO DE OBRA INDIRETA		MÃO DE OBRA DIRETA		EQUIPAMENTOS	
FUNÇÃO / CARGO	QTDE	FUNÇÃO / CARGO	QTDE	DESCRIÇÃO	QTDE
ENGENHEIRO	1	AJUDANTE GERAL			
ENCARREGADO	1	PEDREIRO			

TAREFAS REALIZADAS

1.	EXECUÇÃO DA MOVIMENTAÇÃO DE TERRA PARA ATERRO DO TERRENO.
2.	
3.	
4.	
5.	
6.	
7.	
8.	
9.	
10.	
11.	
12.	
13.	
14.	
15.	

OCORRÊNCIAS

1.	
2.	
3.	
4.	
5.	

ASSINATURAS

RESPONSÁVEL TÉCNICO

HE CONSTRUTORA E ESTRUTURAS LTDA
CNPJ: 27.603.095/0001-94
Rua Gustavo Monteiro dos Santos, nº 893
Centro, Camocim de São Félix - PE

CONTRATADA

Aerton Magno N. da Silva
Eng. Civil
CREA - 32617PE / 1801682453

CONTRATANTE



RELATÓRIO DIÁRIO DE OBRA (RDO)

PERÍODO: 15/08/2024

OBRA: CONSTRUÇÃO DE UMA PRAÇA ÀS MARGENS DA PE-103, NA ENTRADA DA CIDADE DE CAMOCIM DE SÃO FÉLIX - PE

LOCAL: MUNICÍPIO DE CAMOCIM DE SÃO FÉLIX - PE

MÃO DE OBRA INDIRETA		MÃO DE OBRA DIRETA		EQUIPAMENTOS	
FUNÇÃO / CARGO	QTDE	FUNÇÃO / CARGO	QTDE	DESCRIÇÃO	QTDE
ENGENHEIRO	1	AJUDANTE GERAL			
ENCARREGADO	1	PEDREIRO			

TAREFAS REALIZADAS

1.	EXECUÇÃO DA MOVIMENTAÇÃO DE TERRA PARA ATERRO DO TERRENO.
2.	
3.	
4.	
5.	
6.	
7.	
8.	
9.	
10.	
11.	
12.	
13.	
14.	
15.	

OCORRÊNCIAS

1.	
2.	
3.	
4.	
5.	

ASSINATURAS

HE CONSTRUTORA E ESTRUTURAS LTDA
CNPJ: 27.603.095/0001-94
Rua Gustavo Monteiro dos Santos, nº 893
Centro, Camocim de São Félix - PE

Aerton Magno N. da Silva
Eng. Civil
CREA - 32617PE / 1801682453

RESPONSÁVEL TÉCNICO

CONTRATADA

CONTRATANTE



RELATÓRIO DIÁRIO DE OBRA (RDO)

PERÍODO: 16/08/2024

OBRA: CONSTRUÇÃO DE UMA PRAÇA ÀS MARGENS DA PE-103, NA ENTRADA DA CIDADE DE CAMOCIM DE SÃO FÉLIX - PE

LOCAL: MUNICÍPIO DE CAMOCIM DE SÃO FÉLIX - PE

MÃO DE OBRA INDIRETA		MÃO DE OBRA DIRETA		EQUIPAMENTOS	
FUNÇÃO / CARGO	QTDE	FUNÇÃO / CARGO	QTDE	DESCRIÇÃO	QTDE
ENGENHEIRO	1	AJUDANTE GERAL			
ENCARREGADO	1	PEDREIRO			

TAREFAS REALIZADAS

1.	EXECUÇÃO DA MOVIMENTAÇÃO DE TERRA PARA ATERRO DO TERRENO.
2.	
3.	
4.	
5.	
6.	
7.	
8.	
9.	
10.	
11.	
12.	
13.	
14.	
15.	

OCORRÊNCIAS

1.	
2.	
3.	
4.	
5.	

ASSINATURAS

RESPONSÁVEL TÉCNICO

HE CONSTRUTORA E ESTRUTURAS LTDA
CNPJ: 27.603.095/0001-94
Rua Gustavo Monteiro dos Santos, nº 893
Centro, Camocim de São Félix - PE

CONTRATADA

Aerton Magno N. da Silva
Eng. Civil
CREA - 32617PE / 1801682453

CONTRATANTE



RELATÓRIO DIÁRIO DE OBRA (RDO)

PERÍODO: 19/08/2024

OBRA: CONSTRUÇÃO DE UMA PRAÇA ÀS MARGENS DA PE-103, NA ENTRADA DA CIDADE DE CAMOCIM DE SÃO FÉLIX - PE

LOCAL: MUNICÍPIO DE CAMOCIM DE SÃO FÉLIX - PE

MÃO DE OBRA INDIRETA		MÃO DE OBRA DIRETA		EQUIPAMENTOS	
FUNÇÃO / CARGO	QTDE	FUNÇÃO / CARGO	QTDE	DESCRIÇÃO	QTDE
ENGENHEIRO	1	AJUDANTE GERAL			
ENCARREGADO	1	PEDREIRO			

TAREFAS REALIZADAS

1.	EXECUÇÃO DA MOVIMENTAÇÃO DE TERRA PARA ATERRO DO TERRENO.
2.	
3.	
4.	
5.	
6.	
7.	
8.	
9.	
10.	
11.	
12.	
13.	
14.	
15.	

OCORRÊNCIAS

1.	
2.	
3.	
4.	
5.	

ASSINATURAS

RESPONSÁVEL TÉCNICO

HE CONSTRUTORA E ESTRUTURAS LTDA
CNPJ: 27.603.095/0001-94
Rua Gustavo Monteiro dos Santos, nº 893
Centro, Camocim de São Félix - PE

CONTRATADA

Aerton Magno N. da Silva
Eng.º Civil
CREA - 32617PE/1801682453

CONTRATANTE



H E CONSTRUTORA E ESTRUTURAS EIRELI
Rua Gustavo Monteiro dos Santos, 893 - Centro - Camocim de São Félix
CEP: 55.665-000
CNPJ: 27.603.095/0001-94

RELATÓRIO DIÁRIO DE OBRA (RDO)

PERÍODO: 20/08/2024

OBRA: CONSTRUÇÃO DE UMA PRAÇA ÀS MARGENS DA PE-103, NA ENTRADA DA CIDADE DE CAMOCIM DE SÃO FÉLIX - PE

LOCAL: MUNICÍPIO DE CAMOCIM DE SÃO FÉLIX - PE

MÃO DE OBRA INDIRETA		MÃO DE OBRA DIRETA		EQUIPAMENTOS	
FUNÇÃO / CARGO	QTDE	FUNÇÃO / CARGO	QTDE	DESCRIÇÃO	QTDE
ENGENHEIRO	1	AJUDANTE GERAL			
ENCARREGADO	1	PEDREIRO			

TAREFAS REALIZADAS

1.	EXECUÇÃO DA MOVIMENTAÇÃO DE TERRA PARA ATERRO DO TERRENO.
2.	
3.	
4.	
5.	
6.	
7.	
8.	
9.	
10.	
11.	
12.	
13.	
14.	
15.	

OCORRÊNCIAS

1.	
2.	
3.	
4.	
5.	

ASSINATURAS

RESPONSÁVEL TÉCNICO

HE CONSTRUTORA E ESTRUTURAS LTDA
CNPJ: 27.603.095/0001-94
Rua Gustavo Monteiro dos Santos, n° 893
Centro, Camocim de São Félix - PE

CONTRATADA

Aerton Magno N. da Silva
Eng. Civil
CREA - 32617PE/1801682453

CONTRATANTE



H E CONSTRUTORA E ESTRUTURAS EIRELI
Rua Gustavo Monteiro dos Santos, 893 - Centro - Camocim de São Félix
CEP: 55.665-000
CNPJ: 27.603.095/0001-94

RELATÓRIO DIÁRIO DE OBRA (RDO)

PERÍODO: 21/08/2024

OBRA: CONSTRUÇÃO DE UMA PRAÇA ÀS MARGENS DA PE-103, NA ENTRADA DA CIDADE DE CAMOCIM DE SÃO FÉLIX - PE

LOCAL: MUNICÍPIO DE CAMOCIM DE SÃO FÉLIX - PE

MÃO DE OBRA INDIRETA		MÃO DE OBRA DIRETA		EQUIPAMENTOS	
FUNÇÃO / CARGO	QTDE	FUNÇÃO / CARGO	QTDE	DESCRIÇÃO	QTDE
ENGENHEIRO	1	AJUDANTE GERAL			
ENCARREGADO	1	PEDREIRO			

TAREFAS REALIZADAS

1.	EXECUÇÃO DA MOVIMENTAÇÃO DE TERRA PARA ATERRO DO TERRENO.
2.	
3.	
4.	
5.	
6.	
7.	
8.	
9.	
10.	
11.	
12.	
13.	
14.	
15.	

OCORRÊNCIAS

1.	
2.	
3.	
4.	
5.	

ASSINATURAS

H E CONSTRUTORA E ESTRUTURAS LTDA
CNPJ: 27.603.095/0001-94
Rua Gustavo Monteiro dos Santos, n° 893
Centro, Camocim de São Félix - PE

Aerton Magno N. da Silva
Eng. Civil
CREA - 32617/PE / 1801682453

RESPONSÁVEL TÉCNICO

CONTRATADA

CONTRATANTE



RELATÓRIO DIÁRIO DE OBRA (RDO)

PERÍODO: 22/08/2024

OBRA: CONSTRUÇÃO DE UMA PRAÇA ÀS MARGENS DA PE-103, NA ENTRADA DA CIDADE DE CAMOCIM DE SÃO FÉLIX - PE

LOCAL: MUNICÍPIO DE CAMOCIM DE SÃO FÉLIX - PE

MÃO DE OBRA INDIRETA		MÃO DE OBRA DIRETA		EQUIPAMENTOS	
FUNÇÃO / CARGO	QTDE	FUNÇÃO / CARGO	QTDE	DESCRIÇÃO	QTDE
ENGENHEIRO	1	AJUDANTE GERAL			
ENCARREGADO	1	PEDREIRO			

TAREFAS REALIZADAS

1.	EXECUÇÃO DA MOVIMENTAÇÃO DE TERRA PARA ATERRO DO TERRENO.
2.	
3.	
4.	
5.	
6.	
7.	
8.	
9.	
10.	
11.	
12.	
13.	
14.	
15.	

OCORRÊNCIAS

1.	
2.	
3.	
4.	
5.	

ASSINATURAS

H E CONSTRUTORA E ESTRUTURAS LTDA
CNPJ: 27.603.095/0001-94
Rua Gustavo Monteiro dos Santos, n° 893
Centro, Camocim de São Félix - PE

Aerton Magno N. da Silva
Eng. Civil
CREA - 32617PE / 1801682453

RESPONSÁVEL TÉCNICO

CONTRATADA

CONTRATANTE



RELATÓRIO DIÁRIO DE OBRA (RDO)

PERÍODO: 23/08/2024

OBRA: CONSTRUÇÃO DE UMA PRAÇA ÀS MARGENS DA PE-103, NA ENTRADA DA CIDADE DE CAMOCIM DE SÃO FÉLIX - PE

LOCAL: MUNICÍPIO DE CAMOCIM DE SÃO FÉLIX - PE

MÃO DE OBRA INDIRETA		MÃO DE OBRA DIRETA		EQUIPAMENTOS	
FUNÇÃO / CARGO	QTDE	FUNÇÃO / CARGO	QTDE	DESCRIÇÃO	QTDE
ENGENHEIRO	1	AJUDANTE GERAL			
ENCARREGADO	1	PEDREIRO			

TAREFAS REALIZADAS

1.	EXECUÇÃO DA MOVIMENTAÇÃO DE TERRA PARA ATERRO DO TERRENO.
2.	
3.	
4.	
5.	
6.	
7.	
8.	
9.	
10.	
11.	
12.	
13.	
14.	
15.	

OCORRÊNCIAS

1.	
2.	
3.	
4.	
5.	

ASSINATURAS

HE CONSTRUTORA E ESTRUTURAS LTDA
CNPJ: 27.603.095/0001-94
Rua Gustavo Monteiro dos Santos, nº 893
Centro, Camocim de São Félix - PE

Aerton Magno N. da Silva
Eng.º Civil
CREA - 32617PE / 1801682453

RESPONSÁVEL TÉCNICO

CONTRATADA

CONTRATANTE



RELATÓRIO DIÁRIO DE OBRA (RDO)

PERÍODO: 26/08/2024

OBRA: CONSTRUÇÃO DE UMA PRAÇA ÀS MARGENS DA PE-103, NA ENTRADA DA CIDADE DE CAMOCIM DE SÃO FÉLIX - PE

LOCAL: MUNICÍPIO DE CAMOCIM DE SÃO FÉLIX - PE

MÃO DE OBRA INDIRETA		MÃO DE OBRA DIRETA		EQUIPAMENTOS	
FUNÇÃO / CARGO	QTDE	FUNÇÃO / CARGO	QTDE	DESCRIÇÃO	QTDE
ENGENHEIRO	1	AJUDANTE GERAL			
ENCARREGADO	1	PEDREIRO			

TAREFAS REALIZADAS

1.	EXECUÇÃO DA MOVIMENTAÇÃO DE TERRA PARA ATERRO DO TERRENO.
2.	
3.	
4.	
5.	
6.	
7.	
8.	
9.	
10.	
11.	
12.	
13.	
14.	
15.	

OCORRÊNCIAS

1.	
2.	
3.	
4.	
5.	

ASSINATURAS

HE CONSTRUTORA E ESTRUTURAS LTDA
CNPJ: 27.603.095/0001-94
Rua Gustavo Monteiro dos Santos, nº 893
Centro, Camocim de São Félix - PE

Aerton Magno N. da Silva
Engº Civil
CREA - 32617PE/1801682453

RESPONSÁVEL TÉCNICO

CONTRATADA

CONTRATANTE



RELATÓRIO DIÁRIO DE OBRA (RDO)

PERÍODO: 27/08/2024

OBRA: CONSTRUÇÃO DE UMA PRAÇA ÀS MARGENS DA PE-103, NA ENTRADA DA CIDADE DE CAMOCIM DE SÃO FÉLIX - PE

LOCAL: MUNICÍPIO DE CAMOCIM DE SÃO FÉLIX - PE

MÃO DE OBRA INDIRETA		MÃO DE OBRA DIRETA		EQUIPAMENTOS	
FUNÇÃO / CARGO	QTDE	FUNÇÃO / CARGO	QTDE	DESCRIÇÃO	QTDE
ENGENHEIRO	1	AJUDANTE GERAL			
ENCARREGADO	1	PEDREIRO			

TAREFAS REALIZADAS

1.	EXECUÇÃO DA MOVIMENTAÇÃO DE TERRA PARA ATERRO DO TERRENO.
2.	
3.	
4.	
5.	
6.	
7.	
8.	
9.	
10.	
11.	
12.	
13.	
14.	
15.	

OCORRÊNCIAS

1.	
2.	
3.	
4.	
5.	

ASSINATURAS

RESPONSÁVEL TÉCNICO

HE CONSTRUTORA E ESTRUTURAS LTDA
CNPJ: 27.603.095/0001-94
Rua Gustavo Monteiro dos Santos, n° 893
Centro, Cid. de Camocim de São Félix - PE

CONTRATADA

Aerton Magno N. da Silva
Eng. Civil
CREA - 32617/PE-1801682453

CONTRATANTE



RELATÓRIO DIÁRIO DE OBRA (RDO)

PERÍODO: 28/08/2024

OBRA: CONSTRUÇÃO DE UMA PRAÇA ÀS MARGENS DA PE-103, NA ENTRADA DA CIDADE DE CAMOCIM DE SÃO FÉLIX - PE

LOCAL: MUNICÍPIO DE CAMOCIM DE SÃO FÉLIX - PE

MÃO DE OBRA INDIRETA		MÃO DE OBRA DIRETA		EQUIPAMENTOS	
FUNÇÃO / CARGO	QTDE	FUNÇÃO / CARGO	QTDE	DESCRIÇÃO	QTDE
ENGENHEIRO	1	AJUDANTE GERAL			
ENCARREGADO	1	PEDREIRO			

TAREFAS REALIZADAS

1.	EXECUÇÃO DA MOVIMENTAÇÃO DE TERRA PARA ATERRO DO TERRENO.
2.	
3.	
4.	
5.	
6.	
7.	
8.	
9.	
10.	
11.	
12.	
13.	
14.	
15.	

OCORRÊNCIAS

1.	
2.	
3.	
4.	
5.	

ASSINATURAS

HE CONSTRUTORA E ESTRUTURAS LTDA
CNPJ: 27.603.095/0001-94
Rua Gustavo Monteiro dos Santos, nº 893
Centro, Cidade de Camocim de São Félix - PE

Aerton Magno N. da Silva
Eng. Civil
CREA - 32617PE / 1801682453

RESPONSÁVEL TÉCNICO

CONTRATADA

CONTRATANTE



RELATÓRIO DIÁRIO DE OBRA (RDO)

PERÍODO: 29/08/2024

OBRA: CONSTRUÇÃO DE UMA PRAÇA ÀS MARGENS DA PE-103, NA ENTRADA DA CIDADE DE CAMOCIM DE SÃO FÉLIX - PE

LOCAL: MUNICÍPIO DE CAMOCIM DE SÃO FÉLIX - PE

MÃO DE OBRA INDIRETA		MÃO DE OBRA DIRETA		EQUIPAMENTOS	
FUNÇÃO / CARGO	QTDE	FUNÇÃO / CARGO	QTDE	DESCRIÇÃO	QTDE
ENGENHEIRO	1	AJUDANTE GERAL			
ENCARREGADO	1	PEDREIRO			

TAREFAS REALIZADAS

1.	EXECUÇÃO DE BARRACÃO PARA DEPÓSITO DE MATERIAIS E FERRAMENTAS;
2.	EXECUÇÃO DE ESTRUTURA PROVISÓRIA DE MADEIRA PARA SUPORTE DE CAIXA D'ÁGUA;
3.	EXECUÇÃO DE INSTALAÇÃO PROVISÓRIA DE ÁGUA E LUZ;
4.	EXECUÇÃO DA LOCAÇÃO DA OBRA;
5.	EXECUÇÃO DO TAPUNAMENTO DO CANTEIRO DE OBRA.
6.	
7.	
8.	
9.	
10.	
11.	
12.	
13.	
14.	
15.	

OCORRÊNCIAS

1.	
2.	
3.	
4.	
5.	

ASSINATURAS

HE CONSTRUTORA E ESTRUTURAS LTDA
CNPJ: 27.603.095/0001-94
Rua Gustavo Monteiro dos Santos, nº 893
Centro, Camocim de São Félix - PE

Aerton Magno N. da Silva
Eng° Civil
CREA - 32617PE / 1801682453

RESPONSÁVEL TÉCNICO

CONTRATADA

CONTRATANTE



RELATÓRIO DIÁRIO DE OBRA (RDO)

PERÍODO: 30/08/2024

OBRA: CONSTRUÇÃO DE UMA PRAÇA ÀS MARGENS DA PE-103, NA ENTRADA DA CIDADE DE CAMOCIM DE SÃO FÉLIX - PE

LOCAL: MUNICÍPIO DE CAMOCIM DE SÃO FÉLIX - PE

MÃO DE OBRA INDIRETA		MÃO DE OBRA DIRETA		EQUIPAMENTOS	
FUNÇÃO / CARGO	QTDE	FUNÇÃO / CARGO	QTDE	DESCRIÇÃO	QTDE
ENGENHEIRO	1	AJUDANTE GERAL			
ENCARREGADO	1	PEDREIRO			

TAREFAS REALIZADAS

1.	EXECUÇÃO DE BARRACÃO PARA DEPÓSITO DE MATERIAIS E FERRAMENTAS;
2.	EXECUÇÃO DE ESTRUTURA PROVISÓRIA DE MADEIRA PARA SUPORTE DE CAIXA D'ÁGUA;
3.	EXECUÇÃO DE INSTALAÇÃO PROVISÓRIA DE ÁGUA E LUZ;
4.	EXECUÇÃO DA LOCAÇÃO DA OBRA;
5.	EXECUÇÃO DO TAPUNAMENTO DO CANTEIRO DE OBRA.
6.	
7.	
8.	
9.	
10.	
11.	
12.	
13.	
14.	
15.	

OCORRÊNCIAS

1.	
2.	
3.	
4.	
5.	

ASSINATURAS

HE CONSTRUTORA E ESTRUTURAS LTDA
CNPJ: 27.603.095/0001-94
Rua Gustavo Monteiro dos Santos, nº 893
Centro, Camocim de São Félix - PE

Aerton Magno N. da Silva
Eng. Civil
CREA - 32617PE / 1801682453

RESPONSÁVEL TÉCNICO

CONTRATADA

CONTRATANTE



RELATÓRIO DIÁRIO DE OBRA (RDO)

PERÍODO: 02/09/2024

OBRA: CONSTRUÇÃO DE UMA PRAÇA ÀS MARGENS DA PE-103, NA ENTRADA DA CIDADE DE CAMOCIM DE SÃO FÉLIX - PE

LOCAL: MUNICÍPIO DE CAMOCIM DE SÃO FÉLIX - PE

MÃO DE OBRA INOIRETA		MÃO DE OBRA DIRETA		EQUIPAMENTOS	
FUNÇÃO / CARGO	QTDE	FUNÇÃO / CARGO	QTDE	DESCRIÇÃO	QTDE
ENGENHEIRO	1	AJUDANTE GERAL			
ENCARREGADO	1	PEDREIRO			

TAREFAS REALIZADAS

1.	EXECUÇÃO DE BARRACÃO PARA DEPÓSITO DE MATERIAIS E FERRAMENTAS;
2.	EXECUÇÃO DE ESTRUTURA PROVISÓRIA DE MADEIRA PARA SUPORTE DE CAIXA D'ÁGUA;
3.	EXECUÇÃO DE INSTALAÇÃO PROVISÓRIA DE ÁGUA E LUZ;
4.	EXECUÇÃO DA LOCAÇÃO DA OBRA;
5.	EXECUÇÃO DO TAPUNAMENTO DO CANTEIRO DE OBRA.
6.	
7.	
8.	
9.	
10.	
11.	
12.	
13.	
14.	
15.	

OCORRÊNCIAS

1.	
2.	
3.	
4.	
5.	

ASSINATURAS

H E CONSTRUTORA E ESTRUTURAS LTDA
CNPJ: 27.603.095/0001-94
Rua Gustavo Monteiro dos Santos, nº 893
Centro, Co. Camocim de São Félix, PE

Aerton Magno N. da Silva
Eng. Civil
CREA - 32617PE / 1801682453

RESPONSÁVEL TÉCNICO

CONTRATADA

CONTRATANTE



H E CONSTRUTORA E ESTRUTURAS EIRELI
Rua Gustavo Monteiro dos Santos, 893 - Centro - Camocim de São Félix
CEP: 55.665-000
CNPJ: 27.603.095/0001-94

RELATÓRIO DIÁRIO DE OBRA (RDO)

PERÍODO: 03/09/2024

OBRA: CONSTRUÇÃO DE UMA PRAÇA ÀS MARGENS DA PE-103, NA ENTRADA DA CIDADE DE CAMOCIM DE SÃO FÉLIX - PE

LOCAL: MUNICÍPIO DE CAMOCIM DE SÃO FÉLIX - PE

MÃO DE OBRA INDIRETA		MÃO DE OBRA DIRETA		EQUIPAMENTOS	
FUNÇÃO / CARGO	QTDE	FUNÇÃO / CARGO	QTDE	DESCRIÇÃO	QTDE
ENGENHEIRO	1	AJUDANTE GERAL			
ENCARREGADO	1	PEDREIRO			

TAREFAS REALIZADAS

1.	EXECUÇÃO DE BARRACÃO PARA DEPÓSITO DE MATERIAIS E FERRAMENTAS;
2.	EXECUÇÃO DE ESTRUTURA PROVISÓRIA DE MADEIRA PARA SUPORTE DE CAIXA D'ÁGUA;
3.	EXECUÇÃO DE INSTALAÇÃO PROVISÓRIA DE ÁGUA E LUZ;
4.	EXECUÇÃO DA LOCAÇÃO DA OBRA;
5.	EXECUÇÃO DO TAPUNAMENTO DO CANTEIRO DE OBRA.
6.	
7.	
8.	
9.	
10.	
11.	
12.	
13.	
14.	
15.	

OCORRÊNCIAS

1.	
2.	
3.	
4.	
5.	

ASSINATURAS

H E CONSTRUTORA E ESTRUTURAS LTDA
CNPJ: 27.603.095/0001-94
Rua Gustavo Monteiro dos Santos, nº 893
Centro, Camocim de São Félix - PE

Aerton Magno N. da Silva
Eng.º Civil
CREA - 32617PE / 1801682453

RESPONSÁVEL TÉCNICO

CONTRATADA

CONTRATANTE



H E CONSTRUTORA E ESTRUTURAS EIRELI
Rua Gustavo Monteiro dos Santos, 893 - Centro - Camocim de São Félix
CEP: 55.665-000
CNPJ: 27.603.095/0001-94

RELATÓRIO DIÁRIO DE OBRA (RDO)

PERÍODO: 04/09/2024

OBRA: CONSTRUÇÃO DE UMA PRAÇA ÀS MARGENS DA PE-103, NA ENTRADA DA CIDADE DE CAMOCIM DE SÃO FÉLIX - PE

LOCAL: MUNICÍPIO DE CAMOCIM DE SÃO FÉLIX - PE

MÃO DE OBRA INDIRETA		MÃO DE OBRA DIRETA		EQUIPAMENTOS	
FUNÇÃO / CARGO	QTDE	FUNÇÃO / CARGO	QTDE	DESCRIÇÃO	QTDE
ENGENHEIRO	1	AJUDANTE GERAL			
ENCARREGADO	1	PEDREIRO			

TAREFAS REALIZADAS

1.	EXECUÇÃO DE BARRACÃO PARA DEPÓSITO DE MATERIAIS E FERRAMENTAS;
2.	EXECUÇÃO DE ESTRUTURA PROVISÓRIA DE MADEIRA PARA SUPORTE DE CAIXA D'ÁGUA;
3.	EXECUÇÃO DE INSTALAÇÃO PROVISÓRIA DE ÁGUA E LUZ;
4.	EXECUÇÃO DA LOCAÇÃO DA OBRA;
5.	EXECUÇÃO DO TAPUNAMENTO DO CANTEIRO DE OBRA.
6.	
7.	
8.	
9.	
10.	
11.	
12.	
13.	
14.	
15.	

OCORRÊNCIAS

1.	
2.	
3.	
4.	
5.	

ASSINATURAS

RESPONSÁVEL TÉCNICO

CONTRATADA

CONTRATANTE

H E CONSTRUTORA E ESTRUTURAS LTDA
CNPJ: 27.603.095/0001-94
Rua Gustavo Monteiro dos Santos, nº 893
Camocim, Ceará - CEP: 55.665-000

Aerton Magno N. da Silva
Engenheiro Civil
CREA - 32617/PB 1801682453

PREFEITURA MUNICIPAL DE CAMOCIM DE SÃO FÉLIX
SECRETARIA DE INFRAESTRUTURA

2ª BOLETA DE MEDIÇÃO - L.P. 0M REFERENTE AO 1º ADITIVO DE VALOR
 RECURSO DE EMENDA - 2024/38230007- ANDRÉ FERREIRA

CONTRATADA: HE CONSTRUTORA E ESTRUTURAS LTDA CNPJ: 27.653.092/0001-94		DATA DA ORDEM DE SERVIÇO: 07/08/2024		PROCESSO LICITATORIO: 04/72824		LOCAL: MUNICÍPIO DE CAMOCIM DE SÃO FÉLIX - PE		CONCORRÊNCIA ELETRÔNICA: 80222923		CONTRATO: 247/2024		VIGÊNCIA DO CONTRATO: 12 MESES		PERÍODO DA MEDIÇÃO: 07/08/2024		DATA: 04/09/2024	
OBJETO: CONSTRUÇÃO DE UMA PRAÇA AS MARGENS DA PE 103, NA ENTRADA DA CIDADE DE CAMOCIM DE SÃO FÉLIX - PE		PLANEJA CONTABILITAVEL		PREÇO UNITÁRIO		PREÇO UNITÁRIO		VALORES TOTAIS		ACUMULADO ANTERIOR		ACUMULADO ATUAL		VALORES		%	
CÓDIGO	UNIDADE	QUANTIDADE	PREÇO UNITÁRIO	PREÇO UNITÁRIO	QUANTIDADE	PREÇO UNITÁRIO	PREÇO UNITÁRIO	VALORES TOTAIS	ACUMULADO ANTERIOR	PERÍODO	ACUMULADO ATUAL	QUANTIDADE	VALORES	VALORES	%		
4.7.3	m²	217,81	R\$ 17,03	R\$ 21,14	R\$ 4.604,30							217,81	R\$ 4.604,30		100,00%		
4.8	m²	7,00	R\$ 109,15	R\$ 130,55	R\$ 761,10							7,00	R\$ 761,10		100,00%		
4.8.1	m²	512,84	R\$ 0,95	R\$ 1,17	R\$ 633,04							512,84	R\$ 492,88		100,00%		
4.8.2	m²	512,84	R\$ 0,95	R\$ 1,17	R\$ 633,04							512,84	R\$ 492,88		100,00%		
4.9	M	18,85	R\$ 17,03	R\$ 21,14	R\$ 398,84							18,85	R\$ 398,84		100,00%		
4.9.1	M	18,85	R\$ 17,03	R\$ 21,14	R\$ 398,84							18,85	R\$ 398,84		100,00%		
4.9.2	M	18,85	R\$ 17,03	R\$ 21,14	R\$ 398,84							18,85	R\$ 398,84		100,00%		
4.9.3	M	18,85	R\$ 17,03	R\$ 21,14	R\$ 398,84							18,85	R\$ 398,84		100,00%		
4.9.4	M	18,85	R\$ 17,03	R\$ 21,14	R\$ 398,84							18,85	R\$ 398,84		100,00%		
4.9.5	M	18,85	R\$ 17,03	R\$ 21,14	R\$ 398,84							18,85	R\$ 398,84		100,00%		
5.0	UNID	2,00	R\$ 9.976,51	R\$ 10.467,47	R\$ 20.933,92							2,00	R\$ 20.933,92		100,00%		
5.0.1	UNID	2,00	R\$ 9.976,51	R\$ 10.467,47	R\$ 20.933,92							2,00	R\$ 20.933,92		100,00%		
5.0.2	UNID	2,00	R\$ 9.976,51	R\$ 10.467,47	R\$ 20.933,92							2,00	R\$ 20.933,92		100,00%		
5.0.3	UNID	2,00	R\$ 9.976,51	R\$ 10.467,47	R\$ 20.933,92							2,00	R\$ 20.933,92		100,00%		
5.0.4	UNID	2,00	R\$ 9.976,51	R\$ 10.467,47	R\$ 20.933,92							2,00	R\$ 20.933,92		100,00%		
5.0.5	UNID	2,00	R\$ 9.976,51	R\$ 10.467,47	R\$ 20.933,92							2,00	R\$ 20.933,92		100,00%		
5.0.6	UNID	2,00	R\$ 9.976,51	R\$ 10.467,47	R\$ 20.933,92							2,00	R\$ 20.933,92		100,00%		
5.0.7	UNID	2,00	R\$ 9.976,51	R\$ 10.467,47	R\$ 20.933,92							2,00	R\$ 20.933,92		100,00%		
5.0.8	UNID	2,00	R\$ 9.976,51	R\$ 10.467,47	R\$ 20.933,92							2,00	R\$ 20.933,92		100,00%		
5.0.9	UNID	2,00	R\$ 9.976,51	R\$ 10.467,47	R\$ 20.933,92							2,00	R\$ 20.933,92		100,00%		
5.0.10	UNID	2,00	R\$ 9.976,51	R\$ 10.467,47	R\$ 20.933,92							2,00	R\$ 20.933,92		100,00%		
5.0.11	UNID	2,00	R\$ 9.976,51	R\$ 10.467,47	R\$ 20.933,92							2,00	R\$ 20.933,92		100,00%		
5.0.12	UNID	2,00	R\$ 9.976,51	R\$ 10.467,47	R\$ 20.933,92							2,00	R\$ 20.933,92		100,00%		
5.0.13	UNID	2,00	R\$ 9.976,51	R\$ 10.467,47	R\$ 20.933,92							2,00	R\$ 20.933,92		100,00%		
5.0.14	UNID	2,00	R\$ 9.976,51	R\$ 10.467,47	R\$ 20.933,92							2,00	R\$ 20.933,92		100,00%		
5.0.15	UNID	2,00	R\$ 9.976,51	R\$ 10.467,47	R\$ 20.933,92							2,00	R\$ 20.933,92		100,00%		
5.0.16	UNID	2,00	R\$ 9.976,51	R\$ 10.467,47	R\$ 20.933,92							2,00	R\$ 20.933,92		100,00%		
5.0.17	UNID	2,00	R\$ 9.976,51	R\$ 10.467,47	R\$ 20.933,92							2,00	R\$ 20.933,92		100,00%		
5.0.18	UNID	2,00	R\$ 9.976,51	R\$ 10.467,47	R\$ 20.933,92							2,00	R\$ 20.933,92		100,00%		
5.0.19	UNID	2,00	R\$ 9.976,51	R\$ 10.467,47	R\$ 20.933,92							2,00	R\$ 20.933,92		100,00%		
5.0.20	UNID	2,00	R\$ 9.976,51	R\$ 10.467,47	R\$ 20.933,92							2,00	R\$ 20.933,92		100,00%		
5.0.21	UNID	2,00	R\$ 9.976,51	R\$ 10.467,47	R\$ 20.933,92							2,00	R\$ 20.933,92		100,00%		
5.0.22	UNID	2,00	R\$ 9.976,51	R\$ 10.467,47	R\$ 20.933,92							2,00	R\$ 20.933,92		100,00%		
5.0.23	UNID	2,00	R\$ 9.976,51	R\$ 10.467,47	R\$ 20.933,92							2,00	R\$ 20.933,92		100,00%		
5.0.24	UNID	2,00	R\$ 9.976,51	R\$ 10.467,47	R\$ 20.933,92							2,00	R\$ 20.933,92		100,00%		
5.0.25	UNID	2,00	R\$ 9.976,51	R\$ 10.467,47	R\$ 20.933,92							2,00	R\$ 20.933,92		100,00%		
5.0.26	UNID	2,00	R\$ 9.976,51	R\$ 10.467,47	R\$ 20.933,92							2,00	R\$ 20.933,92		100,00%		
5.0.27	UNID	2,00	R\$ 9.976,51	R\$ 10.467,47	R\$ 20.933,92							2,00	R\$ 20.933,92		100,00%		
5.0.28	UNID	2,00	R\$ 9.976,51	R\$ 10.467,47	R\$ 20.933,92							2,00	R\$ 20.933,92		100,00%		
5.0.29	UNID	2,00	R\$ 9.976,51	R\$ 10.467,47	R\$ 20.933,92							2,00	R\$ 20.933,92		100,00%		
5.0.30	UNID	2,00	R\$ 9.976,51	R\$ 10.467,47	R\$ 20.933,92							2,00	R\$ 20.933,92		100,00%		
5.0.31	UNID	2,00	R\$ 9.976,51	R\$ 10.467,47	R\$ 20.933,92							2,00	R\$ 20.933,92		100,00%		
5.0.32	UNID	2,00	R\$ 9.976,51	R\$ 10.467,47	R\$ 20.933,92							2,00	R\$ 20.933,92		100,00%		
5.0.33	UNID	2,00	R\$ 9.976,51	R\$ 10.467,47	R\$ 20.933,92							2,00	R\$ 20.933,92		100,00%		
5.0.34	UNID	2,00	R\$ 9.976,51	R\$ 10.467,47	R\$ 20.933,92							2,00	R\$ 20.933,92		100,00%		
5.0.35	UNID	2,00	R\$ 9.976,51	R\$ 10.467,47	R\$ 20.933,92							2,00	R\$ 20.933,92		100,00%		
5.0.36	UNID	2,00	R\$ 9.976,51	R\$ 10.467,47	R\$ 20.933,92							2,00	R\$ 20.933,92		100,00%		
5.0.37	UNID	2,00	R\$ 9.976,51	R\$ 10.467,47	R\$ 20.933,92							2,00	R\$ 20.933,92		100,00%		
5.0.38	UNID	2,00	R\$ 9.976,51	R\$ 10.467,47	R\$ 20.933,92							2,00	R\$ 20.933,92		100,00%		
5.0.39	UNID	2,00	R\$ 9.976,51	R\$ 10.467,47	R\$ 20.933,92							2,00	R\$ 20.933,92		100,00%		
5.0.40	UNID	2,00	R\$ 9.976,51	R\$ 10.467,47	R\$ 20.933,92							2,00	R\$ 20.933,92		100,00%		
5.0.41	UNID	2,00	R\$ 9.976,51	R\$ 10.467,47	R\$ 20.933,92							2,00	R\$ 20.933,92		100,00%		
5.0.42	UNID	2,00	R\$ 9.976,51	R\$ 10.467,47	R\$ 20.933,92							2,00	R\$ 20.933,92		100,00%		
5.0.43	UNID	2,00	R\$ 9.976,51	R\$ 10.467,47	R\$ 20.933,92							2,00	R\$ 20.933,92		100,00%		
5.0.44	UNID	2,00	R\$ 9.976,51	R\$ 10.467,47	R\$ 20.933,92							2,00	R\$ 20.933,92		100,00%		
5.0.45	UNID	2,00	R\$ 9.976,51	R\$ 10.467,47	R\$ 20.933,92							2,00	R\$ 20.933,92		100,00%		
5.0.46	UNID	2,00	R\$ 9.976,51	R\$ 10.467,47	R\$ 20.933,92							2,00	R\$ 20.933,92		100,00%		
5.0.47	UNID	2,00	R\$ 9.976,51	R\$ 10.467,47	R\$ 20.933,92							2,00	R\$ 20.933,92		100,00%		
5.0.48	UNID	2,00	R\$ 9.976,51	R\$ 10.467,47	R\$ 20.933,92							2,00	R\$ 20.933,92		100,00%		
5.0.49	UNID	2,00	R\$ 9.976,51	R\$ 10.467,47	R\$ 20.933,92							2,00	R\$ 20.933,92		100,00%		
5.0.50	UNID	2,00	R\$ 9.976,51	R\$ 10.467,47	R\$ 20.933,92							2,00	R\$ 20.933,92		100,00%		
5.0.51	UNID	2,00	R\$ 9.976,51	R\$ 10.467,47	R\$ 20.933,92							2,00	R\$ 20.933,92		100,00%		
5.0.52	UNID	2,00	R\$ 9.976,51	R\$ 10.467,47	R\$ 20.933,92							2,00	R\$ 20.933,92		100,00%		
5.0.53	UNID	2,00	R\$ 9.976,51	R\$ 10.467,47	R\$ 20.933,92							2,00	R\$ 20.933,92		100,00%		
5.0.54	UNID	2,00	R\$ 9.976,51	R\$ 10.467,47	R\$ 20.933,92							2,00	R\$ 20.933,92		100,00%		
5.0.55	UNID	2,00	R\$ 9.976,51	R\$ 10.467,47	R\$ 20.933,92							2,00	R\$ 20.933,92		100,00%		
5.0.56	UNID	2,00	R\$ 9.976,51	R\$ 10.467,47	R\$ 20.933,92							2,00	R\$ 20.933,92		100,00%		
5.0.57	UNID	2,00	R\$ 9.976,51	R\$ 10.467,47	R\$ 20.933,92							2,00	R\$ 20.933,92		100,00%		
5.0.58	UNID	2,00	R\$ 9.976,51	R\$ 10.467,47	R\$ 20.933,92		</										



PREFEITURA MUNICIPAL DE CAMOCIM DE SÃO FÉLIX
SECRETARIA DE INFRAESTRUTURA

2ª BOLETA DE MEDIÇÃO - 4ª BIM REFERENTE AO 1º ANDRINO DE VALOR
 RECURSO DE EMENDA - 2024.35130007 - ANO DE 2024

CÓDIGO	UNIDADE	QUANTIDADE	PREÇO UNITÁRIO	PREÇO QUANTITATIVO COM IPI	VALORES TOTAIS	CONCORRÊNCIA ELETRÔNICA 20/2024	CONTRATO 21/7/2024	VALOR DO CONTRATO REPROGRAMADO: R\$ 897.183,33	VIGÊNCIA DO CONTRATO: 12 MESES	PERÍODO DA MEDIÇÃO: 01/09/2024	DATA: 04/09/2024	SALDO À MEDIR	
												QUANTIDADE	VALORES
9.4	M	00,00	R\$ 17,91	R\$ 17,91	R\$ 7.900,00			R\$	R\$	400,00	R\$ 7.900,00	100,00%	
9.5	M	10,66	R\$ 138,83	R\$ 1.478,20	R\$ 14.114,00			R\$	R\$	30,80	R\$ 14.134,00	100,00%	
9.12	M	21,06	R\$ 96,73	R\$ 2.039,50	R\$ 7.768,50			R\$	R\$	23,00	R\$ 2.748,50	100,00%	
9.4	M	12,76	R\$ 1.099,78	R\$ 13.940,00	R\$ 46.181,68			R\$	R\$	12,00	R\$ 46.181,68	100,00%	
9.4.2	M	10,00	R\$ 499,42	R\$ 4.994,20	R\$ 6.113,90			R\$	R\$	10,00	R\$ 6.113,90	100,00%	
9.4.1	M	5,76	R\$ 84,56	R\$ 485,00	R\$ 518,90			R\$	R\$	3,00	R\$ 518,90	100,00%	
10.1	M	8,17	R\$ 74,72	R\$ 610,37	R\$ 771,12			R\$	R\$	8,37	R\$ 771,12	100,00%	
10.7	M	2,78	R\$ 23,18	R\$ 64,34	R\$ 80,76			R\$	R\$	2,79	R\$ 80,76	100,00%	
10.1	M	27,80	R\$ 196,96	R\$ 5.475,33	R\$ 7.786,53			R\$	R\$	27,90	R\$ 7.786,53	100,00%	
10.4	M	46,30	R\$ 76,18	R\$ 3.517,07	R\$ 4.063,17			R\$	R\$	46,30	R\$ 4.063,17	100,00%	
10.5	M	01,06	R\$ 6,02	R\$ 6,22	R\$ 6,48			R\$	R\$	0,93	R\$ 6,48	100,00%	
10.8	M	93,00	R\$ 10,36	R\$ 963,24	R\$ 1.248,42			R\$	R\$	93,00	R\$ 1.248,42	100,00%	
10.7	M	37,20	R\$ 14,88	R\$ 553,54	R\$ 1.116,91			R\$	R\$	37,20	R\$ 1.116,91	100,00%	
10.8	M	98,38	R\$ 21,14	R\$ 2.081,98	R\$ 2.081,98			R\$	R\$	98,38	R\$ 2.081,98	100,00%	
10.10	M	36,82	R\$ 88,86	R\$ 3.271,18	R\$ 3.838,78			R\$	R\$	36,82	R\$ 3.838,78	100,00%	
10.10	M	91,56	R\$ 3,44	R\$ 315,15	R\$ 315,15			R\$	R\$	91,56	R\$ 315,15	100,00%	
11.1	M	10,00	R\$ 352,16	R\$ 3.521,60	R\$ 9.403,70			R\$	R\$	10,00	R\$ 9.403,70	100,00%	
11.2	M	4,00	R\$ 1.074,16	R\$ 4.296,64	R\$ 5.088,16			R\$	R\$	4,00	R\$ 5.088,16	100,00%	
11.3	M	16,00	R\$ 232,84	R\$ 3.725,44	R\$ 6.824,80			R\$	R\$	16,00	R\$ 6.824,80	100,00%	
11.4	M	1,00	R\$ 1.072,48	R\$ 1.072,48	R\$ 2.179,12			R\$	R\$	1,00	R\$ 2.179,12	100,00%	
11.5	M	196,25	R\$ 3,02	R\$ 592,68	R\$ 2.120,60			R\$	R\$	196,00	R\$ 2.120,60	100,00%	
12.1	M	1,46	R\$ 4.680,74	R\$ 6.833,88	R\$ 5.987,81			R\$	R\$	1,30	R\$ 5.987,81	100,00%	
12.2	M	1,00	R\$ 1.000,00	R\$ 1.000,00	R\$ 9.560,81			R\$	R\$	1,00	R\$ 9.560,81	100,00%	
12.7	M	3,00	R\$ 401,18	R\$ 1.203,54	R\$ 1.507,49			R\$	R\$	3,00	R\$ 1.507,49	100,00%	
12.8	M	1,00	R\$ 1.000,00	R\$ 1.000,00	R\$ 1.170,15			R\$	R\$	1,00	R\$ 1.170,15	100,00%	
13.1	M	147,86	R\$ 19,18	R\$ 2.826,18	R\$ 35.228,27			R\$	R\$	147,86	R\$ 35.228,27	100,00%	
13.2	M	12,00	R\$ 148,80	R\$ 1.785,60	R\$ 2.138,80			R\$	R\$	12,00	R\$ 2.138,80	100,00%	
13.3	M	11,00	R\$ 112,25	R\$ 1.234,75	R\$ 4.117,50			R\$	R\$	11,00	R\$ 4.117,50	100,00%	

Aerton Magno N. da Silva
 Eng. Civil
 CREA - 32617PE/1801682453

THE FEDERAL BUREAU OF INVESTIGATION - ALBUQUERQUE, NEW MEXICO

ACTION COPY TO BE SENT
TO THE DIRECTOR
OF THE FBI



PREFEITURA MUNICIPAL DE CAMOCIM DE SÃO FÉLIX - PE

CAMOCIM
DE SÃO FÉLIX

MEMÓRIA DE CÁLCULO - 2º BOLETIM DE MEDIÇÃO - 1º BM REFERENTE AO 1º ADITIVO DE VALOR

OBRA:	CONSTRUÇÃO DE UMA PRAÇA ÀS MARGENS DA PE-103, NA ENTRADA DA CIDADE DE CAMOCIM DE SÃO FÉLIX - PE			
LOCAL:	MUNICÍPIO DE CAMOCIM DE SÃO FÉLIX - PE			
ITEM	DESCRIÇÃO	UND	QUANT.	MEMÓRIA DE CÁLCULO
3.0	SERVIÇOS PRELIMINARES E CANTEIRO DE OBRA			
3.1	TAPUME COM TELHA METÁLICA. AF_03/2024	m²	453,15	FECHAMENTO COMPLETO DO CANTEIRO DE OBRA: $(80,00 \times 2,00) \times 4 = 640,00 \text{ M}^2$ ACUMULADO ANTERIOR = 186,85 M² MEDIÇÃO ATUAL = 453,15 M²
4.0	PISO / PAVIMENTAÇÃO			
4.1	EXECUÇÃO E COMPACTAÇÃO DE ATERRO			
4.1.2	AREIA PARA ATERRO - POSTO JAZIDA/FORNECEDOR (RETIRADO NA JAZIDA, SEM TRANSPORTE)	m³	858,00	AREIA PARA EXECUÇÃO DE ATERRO: $(80,00 \times 73,50) \times 0,20 = 1176,00 \text{ M}^3$ ACUMULADO ANTERIOR = 858,00 M³ MEDIÇÃO ATUAL = 318,00 M³
4.1.3	TRANSPORTE COM CAMINHÃO BASCULANTE DE 10 M³, EM VIA URBANA PAVIMENTADA, DMT ATÉ 30 KM (UNIDADE: M³XKM), AF_07/2020	M³XKM	25.740,00	TRANSPORTE DO MATERIAL PARA ATERRO: $(1176,00 \times 30,00) = 35280,00 \text{ M}^3 \times \text{KM}$ ACUMULADO ANTERIOR = 25740,00 M³XKM MEDIÇÃO ATUAL = 9540,00 M³XKM
4.1.4	ESCAVADEIRA HIDRAULICA SOBRE ESTEIRAS, CAÇAMBA 0,80 M3, PESO OPERACIONAL 17,8 T, POTÊNCIA LÍQUIDA 110 HP - CHP DIURNO. AF_10/2014	CHP	100,00	100,00 HORAS
4.1.5	MOTONIVELADORA POTÊNCIA BÁSICA LÍQUIDA (PRIMEIRA MARCHA) 125 HP, PESO BRUTO 13032 KG, LARGURA DA LÂMINA DE 3,7 M - CHP DIURNO. AF_06/2014	CHP	50,00	50,00 HORAS
4.1.6	ROLO COMPACTADOR VIBRATORIO TANDEM AÇO LISO, POTÊNCIA 58 HP, PESO SEM/COM LASTRO 6,5 / 9,4 T, LARGURA DE TRABALHO 1,2 M - CHP DIURNO. AF_06/2014	CHP	50,00	50,00 HORAS

Aerton Magno N. da Silva
Eng.º Civil
CREA - 32617PE / 1801682453

HE CONSTRUTORA E OBRAS LTDA
Glauce Kelly dos Santos Lima
Eng.º Civil
CREA/PE. 1210001724

10/03/2024
10:34

PREFEITURA DE CAMOCIM DE SÃO FÉLIX
2º BOLETIM DE MEDIÇÃO - 1º BM REFERENTE AO 1º ADITIVO DE VALOR

OBRA: CONSTRUÇÃO DE UMA PRAÇA ÀS MARGENS DA PE-103, NA ENTRADA DA CIDADE DE CAMOCIM DE SÃO FÉLIX - PE

LOCAL: MUNICÍPIO DE CAMOCIM DE SÃO FÉLIX - PE

RELATÓRIO FOTOGRÁFICO

Foto 01



Foto 02



Foto 03



Foto 04

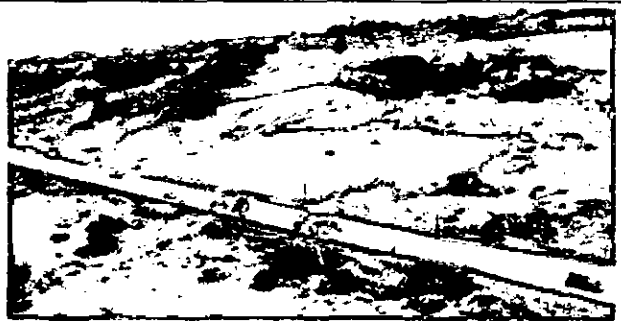

Foto 05



Foto 07



Foto 08

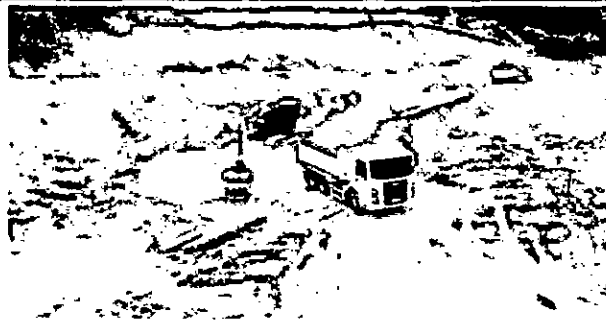

Aerton Magno N. da Silva
Eng. Civil
CREA - 32617PE / 1801682453

PROJETO DE ARQUITETURA
PROJETO DE ENGENHARIA
PROJETO DE INSTALAÇÕES
PROJETO DE SANEAMENTO

PREFEITURA DE CAMOCIM DE SÃO FÉLIX
2º BOLETIM DE MEDIÇÃO - 1º BM REFERENTE AO 1º ADITIVO DE VALOR

OBRA: CONSTRUÇÃO DE UMA PRAÇA ÀS MARGENS DA PE-103, NA ENTRADA DA CIDADE DE CAMOCIM DE SÃO FÉLIX - PE

LOCAL: MUNICÍPIO DE CAMOCIM DE SÃO FÉLIX - PE

RELATÓRIO FOTOGRÁFICO

Foto 09



Foto 10



Foto 11

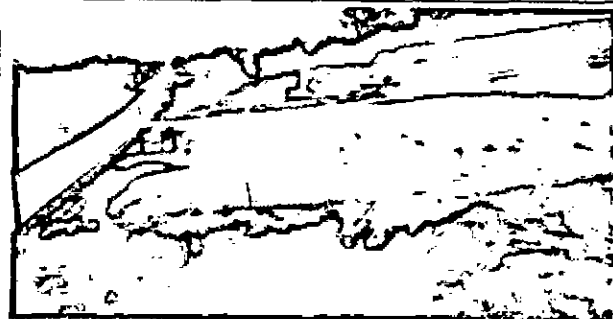

Foto 12



Foto 13



Foto 14



Foto 15



Foto 16



Aerton Magno N. da Silva
Eng. Civil
CREA - 3269/PE, 1801682453

[Handwritten signature]

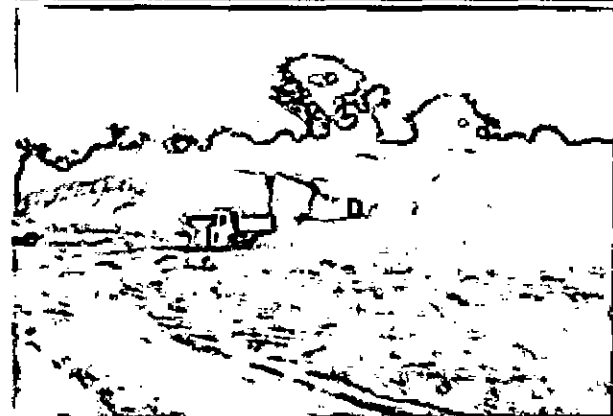
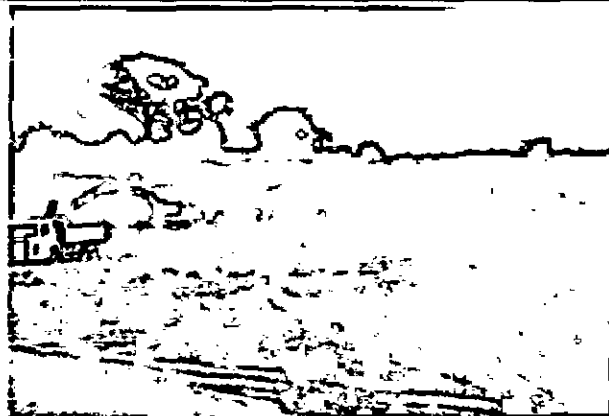
PREFEITURA DE CAMOCIM DE SÃO FÉLIX
2º BOLETIM DE MEDIÇÃO - 1º BM REFERENTE AD 1º ADITIVO DE VALOR

OBRA: CONSTRUÇÃO DE UMA PRAÇA ÀS MARGENS DA PE-103, NA ENTRADA DA CIDADE DE CAMOCIM DE SÃO FÉLIX - PE

LOCAL: MUNICÍPIO DE CAMOCIM DE SÃO FÉLIX - PE

RELATÓRIO FOTOGRÁFICO

Foto 17



Foto 18



Foto 19



Foto 20

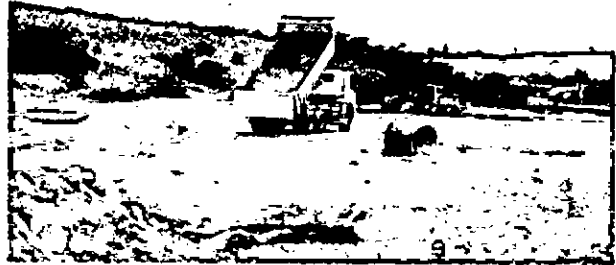

Foto 21



Foto 22



Aerton Magno N. da Silva
Eng. Civil
CREA - 32617PE / 1801682453



RELATÓRIO DIÁRIO DE OBRA (RDO)

PERÍODO: 07/08/2024

OBRA: CONSTRUÇÃO DE UMA PRAÇA ÀS MARGENS DA PE-103, NA ENTRADA DA CIDADE DE CAMOCIM DE SÃO FÉLIX - PE

LOCAL: MUNICÍPIO DE CAMOCIM DE SÃO FÉLIX - PE

MÃO DE OBRA INDIRETA		MÃO DE OBRA DIRETA		EQUIPAMENTOS	
FUNÇÃO / CARGO	QTDE	FUNÇÃO / CARGO	QTDE	DESCRIÇÃO	QTDE
ENGENHEIRO	1	AJUDANTE GERAL			
ENCARREGADO	1	PEDREIRO			

TAREFAS REALIZADAS

1.	EXECUÇÃO DA MOVIMENTAÇÃO DE TERRA PARA ATERRO DO TERRENO.
2.	
3.	
4.	
5.	
6.	
7.	
8.	
9.	
10.	
11.	
12.	
13.	
14.	
15.	

OCORRÊNCIAS

1.	
2.	
3.	
4.	
5.	

ASSINATURAS

H E CONSTRUTORA E ESTRUTURAS LTDA
CNPJ: 27.603.095/0001-94
Rua Gustavo Monteiro dos Santos, nº 893
Centro, Cam. de São Félix - PE

Aerton Magno N. da Silva
Eng. Civil
CREA - 32617PE / 1801682453

RESPONSÁVEL TÉCNICO

CONTRATADA

CONTRATANTE



RELATÓRIO DIÁRIO DE DBRA (RDO)

PERÍODO: 08/08/2024

OBRA: CONSTRUÇÃO DE UMA PRAÇA ÀS MARGENS DA PE-103, NA ENTRADA DA CIDADE DE CAMOCIM DE SÃO FÉLIX - PE

LOCAL: MUNICÍPIO DE CAMOCIM DE SÃO FÉLIX - PE

MÃO DE OBRA INDIRETA		MÃO DE OBRA DIRETA		EQUIPAMENTOS	
FUNÇÃO / CARGO	QTDE	FUNÇÃO / CARGO	QTDE	DESCRIÇÃO	QTDE
ENGENHEIRO	1	AJUDANTE GERAL			
ENCARREGADO	1	PEDREIRO			

TAREFAS REALIZADAS

1.	EXECUÇÃO DA MOVIMENTAÇÃO DE TERRA PARA ATERRO DO TERRENO.
2.	
3.	
4.	
5.	
6.	
7.	
8.	
9.	
10.	
11.	
12.	
13.	
14.	
15.	

OCORRÊNCIAS

1.	
2.	
3.	
4.	
5.	

ASSINATURAS

RESPONSÁVEL TÉCNICO

HE CONSTRUTORA E ESTRUTURAS LTDA
CNPJ: 27.603.095/0001-94
Rua Gustavo Monteiro dos Santos, nº 893
Centro, Camocim de São Félix - PE

CONTRATADA

Aerton Magno N. da Silva
Eng.º Civil
CREA - 32617PE / 1801682453

CONTRATANTE



HE CONSTRUTORA E ESTRUTURAS EIRELI
Rua Gustavo Monteiro dos Santos, 893 - Centro - Camocim de São Félix
CEP: 55.665-000
CNPJ: 27.603.095/0001-94

RELATÓRIO DIÁRIO DE OBRA (RDO)

PERÍODO: 09/08/2024

OBRA: CONSTRUÇÃO DE UMA PRAÇA ÀS MARGENS DA PE-103, NA ENTRADA DA CIDADE DE CAMOCIM DE SÃO FÉLIX - PE

LOCAL: MUNICÍPIO DE CAMOCIM DE SÃO FÉLIX - PE

MÃO DE OBRA INDIRETA		MÃO DE OBRA DIRETA		EQUIPAMENTOS	
FUNÇÃO / CARGO	QTDE	FUNÇÃO / CARGO	QTDE	DESCRIÇÃO	QTDE
ENGENHEIRO	1	AJUDANTE GERAL			
ENCARREGADO	1	PEDREIRO			

TAREFAS REALIZADAS

1.	INSTALAÇÃO DA PLACA DE OBRA;
2.	EXECUÇÃO DA MOVIMENTAÇÃO DE TERRA PARA ATERRO DO TERRENO.
3.	
4.	
5.	
6.	
7.	
8.	
9.	
10.	
11.	
12.	
13.	
14.	
15.	

OCORRÊNCIAS

1.	
2.	
3.	
4.	
5.	

ASSINATURAS

HE CONSTRUTORA E ESTRUTURAS LTDA
CNPJ: 27.603.095/0001-94
Rua Gustavo Monteiro dos Santos, nº 893
Centro - Camocim de São Félix - PE

Aerton Magno N. da Silva
Eng.º Civil
CREA - 32617PE / 1801682453

RESPONSÁVEL TÉCNICO

CONTRATADA

CONTRATANTE



H E CONSTRUTORA E ESTRUTURAS EIRELI
Rua Gustavo Monteiro dos Santos, 893 - Centro - Camocim de São Félix
CEP: 55.665-000
CNPJ: 27.603.095/0001-94

RELATÓRIO DIÁRIO DE OBRA (RDO)

PERÍODO: 12/08/2024

OBRA: CONSTRUÇÃO DE UMA PRAÇA ÀS MARGENS DA PE-103, NA ENTRADA DA CIDADE DE CAMOCIM DE SÃO FÉLIX - PE

LOCAL: MUNICÍPIO DE CAMOCIM DE SÃO FÉLIX - PE

MÃO DE OBRA INDIRETA		MÃO DE OBRA DIRETA		EQUIPAMENTOS	
FUNÇÃO / CARGO	QTDE	FUNÇÃO / CARGO	QTDE	DESCRIÇÃO	QTDE
ENGENHEIRO	1	AJUDANTE GERAL			
ENCARREGADO	1	PEDREIRO			

TAREFAS REALIZADAS

1.	EXECUÇÃO DA MOVIMENTAÇÃO DE TERRA PARA ATERRO DO TERRENO.
2.	
3.	
4.	
5.	
6.	
7.	
8.	
9.	
10.	
11.	
12.	
13.	
14.	
15.	

OCORRÊNCIAS

1.	
2.	
3.	
4.	
5.	

ASSINATURAS

RESPONSÁVEL TÉCNICO

H E CONSTRUTORA E ESTRUTURAS LTDA
CNPJ: 27.603.095/0001-94
Rua Gustavo Monteiro dos Santos, nº 893
Centro - Camocim de São Félix - PE

CONTRATADA

Aerton Magno N. da Silva
Eng. Civil
CREA - 32617PE/1801682453

CONTRATANTE



RELATÓRIO DIÁRIO DE OBRA (RDO)

PERÍODO: 13/08/2024

OBRA: CONSTRUÇÃO DE UMA PRAÇA ÀS MARGENS DA PE-103, NA ENTRADA DA CIDADE DE CAMOCIM DE SÃO FÉLIX - PE

LOCAL: MUNICÍPIO DE CAMOCIM DE SÃO FÉLIX - PE

MÃO DE OBRA INDIRETA		MÃO DE OBRA DIRETA		EQUIPAMENTOS	
FUNÇÃO / CARGO	QTDE	FUNÇÃO / CARGO	QTDE	DESCRIÇÃO	QTDE
ENGENHEIRO	1	AJUDANTE GERAL			
ENCARREGADO	1	PEDREIRO			

TAREFAS REALIZADAS

1.	EXECUÇÃO DA MOVIMENTAÇÃO DE TERRA PARA ATERRO DO TERRENO.
2.	
3.	
4.	
5.	
6.	
7.	
8.	
9.	
10.	
11.	
12.	
13.	
14.	
15.	

OCORRÊNCIAS

1.	
2.	
3.	
4.	
5.	

ASSINATURAS

H E CONSTRUTORA E ESTRUTURAS LTDA
CNPJ: 27.603.095/0001-94
Rua Gustavo Monteiro dos Santos, nº 893
Centro, Camocim de São Félix - PE

Aerton Magno N. da Silva
Engº Civil
CREA - 32617PE / 1801682453

RESPONSÁVEL TÉCNICO

CONTRATADA

CONTRATANTE



RELATÓRIO DIÁRIO DE OBRA (RDO)

PERÍODO: 14/08/2024

OBRA: CONSTRUÇÃO DE UMA PRAÇA ÀS MARGENS DA PE-103, NA ENTRADA DA CIDADE DE CAMOCIM DE SÃO FÉLIX - PE

LOCAL: MUNICÍPIO DE CAMOCIM DE SÃO FÉLIX - PE

MÃO DE OBRA INDIRETA		MÃO DE OBRA DIRETA		EQUIPAMENTOS	
FUNÇÃO / CARGO	QTDE	FUNÇÃO / CARGO	QTDE	DESCRIÇÃO	QTDE
ENGENHEIRO	1	AJUDANTE GERAL			
ENCARREGADO	1	PEDREIRO			

TAREFAS REALIZADAS

1.	EXECUÇÃO DA MOVIMENTAÇÃO DE TERRA PARA ATERRO DO TERRENO.
2.	
3.	
4.	
5.	
6.	
7.	
8.	
9.	
10.	
11.	
12.	
13.	
14.	
15.	

OCORRÊNCIAS

1.	
2.	
3.	
4.	
5.	

ASSINATURAS

H E CONSTRUTORA E ESTRUTURAS LTDA
CNPJ: 27.603.095/0001-94
Rua Gustavo Monteiro dos Santos, nº 893
Centro - Camocim de São Félix - PE

Aerton Magno N. da Silva
Eng. Civil
CREA - 32617PE / 1801682453

RESPONSÁVEL TÉCNICO

CONTRATADA

CONTRATANTE



H E CONSTRUTORA E ESTRUTURAS EIRELI
Rua Gustavo Monteiro dos Santos, 893 - Centro - Camocim de São Félix
CEP: 55.665-000
CNPJ: 27.603.095/0001-94

RELATÓRIO DIÁRIO DE OBRA (RDO)

PERÍODO: 15/08/2024

OBRA: CONSTRUÇÃO DE UMA PRAÇA ÀS MARGENS DA PE-103, NA ENTRADA DA CIDADE DE CAMOCIM DE SÃO FÉLIX - PE

LOCAL: MUNICÍPIO DE CAMOCIM DE SÃO FÉLIX - PE

MÃO DE OBRA INDIRETA		MÃO DE OBRA DIRETA		EQUIPAMENTOS	
FUNÇÃO / CARGO	QTDE	FUNÇÃO / CARGO	QTDE	DESCRIÇÃO	QTDE
ENGENHEIRO	1	AJUDANTE GERAL			
ENCARREGADO	1	PEDREIRO			

TAREFAS REALIZADAS

1.	EXECUÇÃO DA MOVIMENTAÇÃO DE TERRA PARA ATERRO DO TERRENO.
2.	
3.	
4.	
5.	
6.	
7.	
8.	
9.	
10.	
11.	
12.	
13.	
14.	
15.	

OCORRÊNCIAS

1.	
2.	
3.	
4.	
5.	

ASSINATURAS

H E CONSTRUTORA E ESTRUTURAS LTDA
CNPJ: 27.603.095/0001-94
Rua Gustavo Monteiro dos Santos, nº 893
Camocim de São Félix - PE

Aerton Magno N. da Silva
Eng. Civil
CREA - 32617PE / 1801682453

RESPONSÁVEL TÉCNICO

CONTRATADA

CONTRATANTE



H E CONSTRUTORA E ESTRUTURAS EIRELI
Rua Gustavo Monteiro dos Santos, 893 - Centro - Camocim de São Félix
CEP: 55.665-000
CNPJ: 27.603.095/0001-94

RELATÓRIO DIÁRIO DE OBRA (RDO)

PERÍODO: 16/08/2024

OBRA: CONSTRUÇÃO DE UMA PRAÇA ÀS MARGENS DA PE-103, NA ENTRADA DA CIDADE DE CAMOCIM DE SÃO FÉLIX - PE

LOCAL: MUNICÍPIO DE CAMOCIM DE SÃO FÉLIX - PE

MÃO DE OBRA INDIRETA		MÃO DE OBRA DIRETA		EQUIPAMENTOS	
FUNÇÃO / CARGO	QTDE	FUNÇÃO / CARGO	QTDE	DESCRIÇÃO	QTDE
ENGENHEIRO	1	AJUDANTE GERAL			
ENCARREGADO	1	PEDREIRO			

TAREFAS REALIZADAS

1.	EXECUÇÃO DA MOVIMENTAÇÃO DE TERRA PARA ATERRO DO TERRENO.
2.	
3.	
4.	
5.	
6.	
7.	
8.	
9.	
10.	
11.	
12.	
13.	
14.	
15.	

OCORRÊNCIAS

1.	
2.	
3.	
4.	
5.	

ASSINATURAS

RESPONSÁVEL TÉCNICO

H E CONSTRUTORA E ESTRUTURAS LTDA
CNPJ: 27.603.095/0001-94
Rua Gustavo Monteiro dos Santos, nº 893
Camocim de São Félix - PE

CONTRATADA

Aerton Magno N. da Silva
Eng. Civil
CREA - 32617PE / 1801682453

CONTRATANTE



RELATÓRIO DIÁRIO DE OBRA (RDO)

PERÍODO: 19/08/2024

OBRA: CONSTRUÇÃO DE UMA PRAÇA ÀS MARGENS DA PE-103, NA ENTRADA DA CIDADE DE CAMOCIM DE SÃO FÉLIX - PE

LOCAL: MUNICÍPIO DE CAMOCIM DE SÃO FÉLIX - PE

MÃO DE OBRA INDIRETA		MÃO DE OBRA DIRETA		EQUIPAMENTOS	
FUNÇÃO / CARGO	QTDE	FUNÇÃO / CARGO	QTDE	DESCRIÇÃO	QTDE
ENGENHEIRO	1	AJUDANTE GERAL			
ENCARREGADO	1	PEDREIRO			

TAREFAS REALIZADAS

1.	EXECUÇÃO DA MOVIMENTAÇÃO DE TERRA PARA ATERRO DO TERRENO.
2.	
3.	
4.	
5.	
6.	
7.	
8.	
9.	
10.	
11.	
12.	
13.	
14.	
15.	

OCORRÊNCIAS

1.	
2.	
3.	
4.	
5.	

ASSINATURAS

H E CONSTRUTORA E ESTRUTURAS LTDA
CNPJ: 27.603.095/0001-94
Rua Gustavo Monteiro dos Santos, nº 893
Camocim de São Félix - PE

Aerton Magno N. da Silva
Eng.º Civil
CREA - 32617PE/1801682453

RESPONSÁVEL TÉCNICO

CONTRATADA

CONTRATANTE



RELATÓRIO DIÁRIO DE OBRA (RDO)

PERÍODO: 20/08/2024

OBRA: CONSTRUÇÃO DE UMA PRAÇA ÀS MARGENS DA PE-103, NA ENTRADA DA CIDADE DE CAMOCIM DE SÃO FÉLIX - PE

LOCAL: MUNICÍPIO DE CAMOCIM DE SÃO FÉLIX - PE

MÃO DE OBRA INDIRETA		MÃO DE OBRA DIRETA		EQUIPAMENTOS	
FUNÇÃO / CARGO	QTDE	FUNÇÃO / CARGO	QTDE	DESCRIÇÃO	QTDE
ENGENHEIRO	1	AJUDANTE GERAL			
ENCARREGADO	1	PEDREIRO			

TAREFAS REALIZADAS

1.	EXECUÇÃO DA MOVIMENTAÇÃO DE TERRA PARA ATERRO DO TERRENO.
2.	
3.	
4.	
5.	
6.	
7.	
8.	
9.	
10.	
11.	
12.	
13.	
14.	
15.	

OCORRÊNCIAS

1.	
2.	
3.	
4.	
5.	

ASSINATURAS

H E CONSTRUTORA E ESTRUTURAS LTDA
CNPJ: 27.603.095/0001-94
Rua Gustavo Monteiro dos Santos, nº 893
Centro - Camocim de São Félix - PE

Aerton Magno N. da Silva
Eng.º Civil
CREA - 326177E / 1801682453

RESPONSÁVEL TÉCNICO

CONTRATADA

CONTRATANTE



H E CONSTRUTORA E ESTRUTURAS EIRELI
Rua Gustavo Monteiro dos Santos, 893 - Centro - Camocim de São Félix
CEP: 55.665-000
CNPJ: 27.603.095/0001-94

RELATÓRIO DIÁRIO DE OBRA (RDO)

PERÍODO: 21/08/2024

OBRA: CONSTRUÇÃO DE UMA PRAÇA ÀS MARGENS DA PE-103, NA ENTRADA DA CIDADE DE CAMOCIM DE SÃO FÉLIX - PE

LOCAL: MUNICÍPIO DE CAMOCIM DE SÃO FÉLIX - PE

MÃO DE OBRA INDIRETA		MÃO DE OBRA DIRETA		EQUIPAMENTOS	
FUNÇÃO / CARGO	QTDE	FUNÇÃO / CARGO	QTDE	DESCRIÇÃO	QTDE
ENGENHEIRO	1	AJUDANTE GERAL			
ENCARREGADO	1	PEDREIRO			

TAREFAS REALIZADAS

1.	EXECUÇÃO DA MOVIMENTAÇÃO DE TERRA PARA ATERRO DO TERRENO.
2.	
3.	
4.	
5.	
6.	
7.	
8.	
9.	
10.	
11.	
12.	
13.	
14.	
15.	

OCORRÊNCIAS

1.	
2.	
3.	
4.	
5.	

ASSINATURAS

H E CONSTRUTORA E ESTRUTURAS LTDA
CNPJ: 27.603.095/0001-94
Rua Gustavo Monteiro dos Santos, nº 893
Centro - Camocim de São Félix - PE

Aerton Magno N. da Silva
Eng. Civil
CREA - 32617PE / 1801682453

RESPONSÁVEL TÉCNICO

CONTRATADA

CONTRATANTE



RELATÓRIO DIÁRIO DE OBRA (RDO)

PERÍODO: 22/08/2024

OBRA: CONSTRUÇÃO DE UMA PRAÇA ÀS MARGENS DA PE-103, NA ENTRADA DA CIDADE DE CAMOCIM DE SÃO FÉLIX - PE

LOCAL: MUNICÍPIO DE CAMOCIM DE SÃO FÉLIX - PE

MÃO DE OBRA INDIRETA		MÃO DE OBRA DIRETA		EQUIPAMENTOS	
FUNÇÃO / CARGO	QTDE	FUNÇÃO / CARGO	QTDE	DESCRIÇÃO	QTDE
ENGENHEIRO	1	AJUDANTE GERAL			
ENCARREGADO	1	PEDREIRO			

TAREFAS REALIZADAS

1.	EXECUÇÃO DA MOVIMENTAÇÃO DE TERRA PARA ATERRO DO TERRENO.
2.	
3.	
4.	
5.	
6.	
7.	
8.	
9.	
10.	
11.	
12.	
13.	
14.	
15.	

OCORRÊNCIAS

1.	
2.	
3.	
4.	
5.	

ASSINATURAS

H E CONSTRUTORA E ESTRUTURAS LTDA:
CNPJ: 27.603.095/0001-94
Rua Gustavo Monteiro dos Santos, nº 893
Centro, Camocim de São Félix - PE

Aerton Magno N. da Silva
Eng.º Civil
CREA - 32617PE / 1801682453

RESPONSÁVEL TÉCNICO

CONTRATADA

CONTRATANTE



H E CONSTRUTORA E ESTRUTURAS EIRELI
Rua Gustavo Monteiro dos Santos, 893 - Centro - Camocim de São Félix
CEP: 55.665-000
CNPJ: 27.603.095/0001-94

RELATÓRIO DIÁRIO DE OBRA (RDO)

PERÍODO: 23/08/2024

OBRA: CONSTRUÇÃO DE UMA PRAÇA ÀS MARGENS DA PE-103, NA ENTRADA DA CIDADE DE CAMOCIM DE SÃO FÉLIX - PE

LOCAL: MUNICÍPIO DE CAMOCIM DE SÃO FÉLIX - PE

MÃO DE OBRA INDIRETA		MÃO DE OBRA DIRETA		EQUIPAMENTOS	
FUNÇÃO / CARGO	QTDE	FUNÇÃO / CARGO	QTDE	DESCRIÇÃO	QTDE
ENGENHEIRO	1	AJUDANTE GERAL			
ENCARREGADO	1	PEDREIRO			

TAREFAS REALIZADAS

1.	EXECUÇÃO DA MOVIMENTAÇÃO DE TERRA PARA ATERRO DO TERRENO.
2.	
3.	
4.	
5.	
6.	
7.	
8.	
9.	
10.	
11.	
12.	
13.	
14.	
15.	

OCORRÊNCIAS

1.	
2.	
3.	
4.	
5.	

ASSINATURAS

H E CONSTRUTORA E ESTRUTURAS LTDA
CNPJ: 27.603.095/0001-94
Rua Gustavo Monteiro dos Santos, n° 893
Camocim de São Félix - PE

Aerton Magno N. da Silva
Eng° Civil
CREA - 32617PE / 1801682453

RESPONSÁVEL TÉCNICO

CONTRATADA

CONTRATANTE



H E CONSTRUTORA E ESTRUTURAS EIRELI
Rua Gustavo Monteiro dos Santos, 893 - Centro - Camocim de São Félix
CEP: 55.665-000
CNPJ: 27.603.095/0001-94

RELATÓRIO DIÁRIO DE OBRA (RDO)

PERÍODO: 26/08/2024

OBRA: CONSTRUÇÃO DE UMA PRAÇA ÀS MARGENS DA PE-103, NA ENTRADA DA CIDADE DE CAMOCIM DE SÃO FÉLIX - PE

LOCAL: MUNICÍPIO DE CAMOCIM DE SÃO FÉLIX - PE

MÃO DE OBRA INDIRETA		MÃO DE OBRA DIRETA		EQUIPAMENTOS	
FUNÇÃO / CARGO	QTDE	FUNÇÃO / CARGO	QTDE	DESCRIÇÃO	QTDE
ENGENHEIRO	1	AJUDANTE GERAL			
ENCARREGADO	1	PEDREIRO			

TAREFAS REALIZADAS

1.	EXECUÇÃO DA MOVIMENTAÇÃO DE TERRA PARA ATERRO DO TERRENO.
2.	
3.	
4.	
5.	
6.	
7.	
8.	
9.	
10.	
11.	
12.	
13.	
14.	
15.	

OCORRÊNCIAS

1.	
2.	
3.	
4.	
5.	

ASSINATURAS

H E CONSTRUTORA E ESTRUTURAS LTDA
CNPJ: 27.603.095/0001-94
Rua Gustavo Monteiro dos Santos, nº 893
Centro, Camocim de São Félix - PE

Aerton Magno N. da Silva
Engº Civil
CREA - 32617PE / 1801682453

RESPONSÁVEL TÉCNICO

CONTRATADA

CONTRATANTE



RELATÓRIO DIÁRIO DE OBRA (RDO)

PERÍODO: 27/08/2024

OBRA: CONSTRUÇÃO DE UMA PRAÇA ÀS MARGENS DA PE-103, NA ENTRADA DA CIDADE DE CAMOCIM DE SÃO FÉLIX - PE

LOCAL: MUNICÍPIO DE CAMOCIM DE SÃO FÉLIX - PE

MÃO DE OBRA INDIRETA		MÃO DE OBRA DIRETA		EQUIPAMENTOS	
FUNÇÃO / CARGO	QTDE	FUNÇÃO / CARGO	QTDE	DESCRIÇÃO	QTDE
ENGENHEIRO	1	AJUDANTE GERAL			
ENCARREGADO	1	PEDREIRO			

TAREFAS REALIZADAS

1.	EXECUÇÃO DA MOVIMENTAÇÃO DE TERRA PARA ATERRO DO TERRENO.
2.	
3.	
4.	
5.	
6.	
7.	
8.	
9.	
10.	
11.	
12.	
13.	
14.	
15.	

OCORRÊNCIAS

1.	
2.	
3.	
4.	
5.	

ASSINATURAS

H E CONSTRUTORA E ESTRUTURAS LTDA
CNPJ: 27.603.095/0001-94
Rua Gustavo Monteiro dos Santos, nº 893
Centro, Camocim de São Félix - PE

Aerton Magno N. da Silva
Eng. Civil
CREA - 32617PE / 1801682453

RESPONSÁVEL TÉCNICO

CONTRATADA

CONTRATANTE



RELATÓRIO DIÁRIO DE OBRA (RDO)

PERÍODO: 28/08/2024

OBRA: CONSTRUÇÃO DE UMA PRAÇA ÀS MARGENS DA PE-103, NA ENTRADA DA CIDADE DE CAMOCIM DE SÃO FÉLIX - PE

LOCAL: MUNICÍPIO DE CAMOCIM DE SÃO FÉLIX - PE

MÃO DE OBRA INDIRETA		MÃO DE OBRA DIRETA		EQUIPAMENTOS	
FUNÇÃO / CARGO	QTDE	FUNÇÃO / CARGO	QTDE	DESCRIÇÃO	QTDE
ENGENHEIRO	1	AJUDANTE GERAL			
ENCARREGADO	1	PEDREIRO			

TAREFAS REALIZADAS

1.	EXECUÇÃO DA MOVIMENTAÇÃO DE TERRA PARA ATERRO DO TERRENO.
2.	
3.	
4.	
5.	
6.	
7.	
8.	
9.	
10.	
11.	
12.	
13.	
14.	
15.	

OCORRÊNCIAS

1.	
2.	
3.	
4.	
5.	

ASSINATURAS

HE CONSTRUTORA E ESTRUTURAS LTDA
CNPJ: 27.603.095/0001-94
Rua Gustavo Monteiro dos Santos, nº 893
Centro, Camocim de São Félix - PE

Aerton Magno N. da Silva
Eng. Civil
CREA - 32617PE / 1801682453

RESPONSÁVEL TÉCNICO

CONTRATADA

CONTRATANTE



H E CONSTRUTORA E ESTRUTURAS EIRELI
Rua Gustavo Monteiro dos Santos, 893 - Centro - Camocim de São Félix
CEP: 55.665-000
CNPJ: 27.603.095/0001-94

RELATÓRIO DIÁRIO DE OBRA (RDO)

PERÍODO: 29/08/2024

OBRA: CONSTRUÇÃO DE UMA PRAÇA ÀS MARGENS DA PE-103, NA ENTRADA DA CIDADE DE CAMOCIM DE SÃO FÉLIX - PE

LOCAL: MUNICÍPIO DE CAMOCIM DE SÃO FÉLIX - PE

MÃO DE OBRA INDIRETA		MÃO DE OBRA DIRETA		EQUIPAMENTOS	
FUNÇÃO / CARGO	QTDE	FUNÇÃO / CARGO	QTDE	DESCRIÇÃO	QTDE
ENGENHEIRO	1	AJUDANTE GERAL			
ENCARREGADO	1	PEDREIRO			

TAREFAS REALIZADAS

1.	EXECUÇÃO DE BARRACÃO PARA DEPÓSITO DE MATERIAIS E FERRAMENTAS;
2.	EXECUÇÃO DE ESTRUTURA PROVISÓRIA DE MADEIRA PARA SUPORTE DE CAIXA D'ÁGUA;
3.	EXECUÇÃO DE INSTALAÇÃO PROVISÓRIA DE ÁGUA E LUZ;
4.	EXECUÇÃO DA LOCAÇÃO DA OBRA;
5.	EXECUÇÃO DO TAPUNAMENTO DO CANTEIRO DE OBRA.
6.	
7.	
8.	
9.	
10.	
11.	
12.	
13.	
14.	
15.	

OCORRÊNCIAS

1.	
2.	
3.	
4.	
5.	

ASSINATURAS

H E CONSTRUTORA E ESTRUTURAS LTDA
CNPJ: 27.603.095/0001-94
Rua Gustavo Monteiro dos Santos, nº 893
Centro, Camocim de São Félix - PE

Aerton Magno N. da Silva
Eng. Civil
CREA - 32617PE / 1801682453

RESPONSÁVEL TÉCNICO

CONTRATADA

CONTRATANTE



RELATÓRIO DIÁRIO DE OBRA (RDO)

PERÍODO: 30/08/2024

OBRA: CONSTRUÇÃO DE UMA PRAÇA ÀS MARGENS DA PE-103, NA ENTRADA DA CIDADE DE CAMOCIM DE SÃO FÉLIX - PE

LOCAL: MUNICÍPIO DE CAMOCIM DE SÃO FÉLIX - PE

MÃO DE OBRA INDIRETA		MÃO DE OBRA DIRETA		EQUIPAMENTOS	
FUNÇÃO / CARGO	QTDE	FUNÇÃO / CARGO	QTDE	DESCRIÇÃO	QTDE
ENGENHEIRO	1	AJUDANTE GERAL			
ENCARREGADO	1	PEDREIRO			

TAREFAS REALIZADAS

1.	EXECUÇÃO DE BARRACÃO PARA DEPÓSITO DE MATERIAIS E FERRAMENTAS;
2.	EXECUÇÃO DE ESTRUTURA PROVISÓRIA DE MADEIRA PARA SUPORTE DE CAIXA D'ÁGUA;
3.	EXECUÇÃO DE INSTALAÇÃO PROVISÓRIA DE ÁGUA E LUZ;
4.	EXECUÇÃO DA LOCAÇÃO DA OBRA;
5.	EXECUÇÃO DO TAPUNAMENTO DO CANTEIRO DE OBRA.
6.	
7.	
8.	
9.	
10.	
11.	
12.	
13.	
14.	
15.	

OCORRÊNCIAS

1.	
2.	
3.	
4.	
5.	

ASSINATURAS

H E CONSTRUTORA E ESTRUTURAS LTDA
CNPJ: 27.603.095/0001-94
Rua Gustavo Monteiro dos Santos, nº 893
Centro, Camocim de São Félix - PE

Aerton Magno N. da Silva
Eng. Civil
CREA - 32617PE / 1801682453

RESPONSÁVEL TÉCNICO

CONTRATADA

CONTRATANTE



H E CONSTRUTORA E ESTRUTURAS EIRELI
Rua Gustavo Monteiro dos Santos, 893 - Centro - Camocim de São Félix
CEP: 55.665-000
CNPJ: 27.603.095/0001-94

RELATÓRIO DIÁRIO DE OBRA (RDO)

PERÍODO: 02/09/2024

OBRA: CONSTRUÇÃO DE UMA PRAÇA ÀS MARGENS DA PE-103, NA ENTRADA DA CIDADE DE CAMOCIM DE SÃO FÉLIX - PE

LOCAL: MUNICÍPIO DE CAMOCIM DE SÃO FÉLIX - PE

MÃO DE OBRA INDIRETA		MÃO DE OBRA DIRETA		EQUIPAMENTOS	
FUNÇÃO / CARGO	QTDE	FUNÇÃO / CARGO	QTDE	DESCRIÇÃO	QTDE
ENGENHEIRO	1	AJUDANTE GERAL			
ENCARREGADO	1	PEDREIRO			

TAREFAS REALIZADAS

1.	EXECUÇÃO DE BARRACÃO PARA DEPÓSITO DE MATERIAIS E FERRAMENTAS;
2.	EXECUÇÃO DE ESTRUTURA PROVISÓRIA DE MADEIRA PARA SUPORTE DE CAIXA D'ÁGUA;
3.	EXECUÇÃO DE INSTALAÇÃO PROVISÓRIA DE ÁGUA E LUZ;
4.	EXECUÇÃO DA LOCAÇÃO DA OBRA;
5.	EXECUÇÃO DO TAPUNAMENTO DO CANTEIRO DE OBRA.
6.	
7.	
8.	
9.	
10.	
11.	
12.	
13.	
14.	
15.	

OCORRÊNCIAS

1.	
2.	
3.	
4.	
5.	

ASSINATURAS

H E CONSTRUTORA E ESTRUTURAS LTDA
CNPJ: 27.603.095/0001-94
Rua Gustavo Monteiro dos Santos, nº 893
Centro, Camocim de São Félix - PE

Aerton Magno N. da Silva
Eng. Civil
CREA - 32617PE / 1801682453

RESPONSÁVEL TÉCNICO

CONTRATADA

CONTRATANTE



RELATÓRIO DIÁRIO DE OBRA (RDO)

PERÍODO: 03/09/2024

OBRA: CONSTRUÇÃO DE UMA PRAÇA ÀS MARGENS DA PE-103, NA ENTRADA DA CIDADE DE CAMOCIM DE SÃO FÉLIX - PE

LOCAL: MUNICÍPIO DE CAMOCIM DE SÃO FÉLIX - PE

MÃO DE OBRA INDIRETA		MÃO DE OBRA DIRETA		EQUIPAMENTOS	
FUNÇÃO / CARGO	QTDE	FUNÇÃO / CARGO	QTDE	DESCRIÇÃO	QTDE
ENGENHEIRO	1	AJUDANTE GERAL			
ENCARREGADO	1	PEDREIRO			

TAREFAS REALIZADAS

1.	EXECUÇÃO DE BARRACÃO PARA DEPÓSITO DE MATERIAIS E FERRAMENTAS;
2.	EXECUÇÃO DE ESTRUTURA PROVISÓRIA DE MADEIRA PARA SUPORTE DE CAIXA D'ÁGUA;
3.	EXECUÇÃO DE INSTALAÇÃO PROVISÓRIA DE ÁGUA E LUZ;
4.	EXECUÇÃO DA LOCAÇÃO DA OBRA;
5.	EXECUÇÃO DO TAPUNAMENTO DO CANTEIRO DE OBRA.
6.	
7.	
8.	
9.	
10.	
11.	
12.	
13.	
14.	
15.	

OCORRÊNCIAS

1.	
2.	
3.	
4.	
5.	

ASSINATURAS

H E CONSTRUTORA E ESTRUTURAS LTDA
CNPJ: 27.603.095/0001-94
Rua Gustavo Monteiro dos Santos, nº 893
Centro, Camocim de São Félix - PE

Aerton Magno N. da Silva
Eng. Civil
CREA - 32619PE / 1801682453

RESPONSÁVEL TÉCNICO

CONTRATADA

CONTRATANTE



RELATÓRIO DIÁRIO DE OBRA (RDO)

PERÍODO: 04/09/2024

OBRA: CONSTRUÇÃO DE UMA PRAÇA ÀS MARGENS DA PE-103, NA ENTRADA DA CIDADE DE CAMOCIM DE SÃO FÉLIX - PE

LOCAL: MUNICÍPIO DE CAMOCIM DE SÃO FÉLIX - PE

MÃO DE OBRA INDIRETA		MÃO DE OBRA DIRETA		EQUIPAMENTOS	
FUNÇÃO / CARGO	QTDE	FUNÇÃO / CARGO	QTDE	DESCRIÇÃO	QTDE
ENGENHEIRO	1	AJUDANTE GERAL			
ENCARREGADO	1	PEDREIRO			

TAREFAS REALIZADAS

1.	EXECUÇÃO DE BARRACÃO PARA DEPÓSITO DE MATERIAIS E FERRAMENTAS;
2.	EXECUÇÃO DE ESTRUTURA PROVISÓRIA DE MADEIRA PARA SUPORTE DE CAIXA D'ÁGUA;
3.	EXECUÇÃO DE INSTALAÇÃO PROVISÓRIA DE ÁGUA E LUZ;
4.	EXECUÇÃO DA LOCAÇÃO DA OBRA;
5.	EXECUÇÃO DO TAPUNAMENTO DO CANTEIRO DE OBRA.
6.	
7.	
8.	
9.	
10.	
11.	
12.	
13.	
14.	
15.	

OCORRÊNCIAS

1.	
2.	
3.	
4.	
5.	

ASSINATURAS

HE CONSTRUTORA E ESTRUTURAS LTDA
CNPJ: 27.603.095/0001-94
Rua Gustavo Monteiro dos Santos, nº 893
Centro, Camocim de São Félix - PE

Aerton Magno N. da Silva
Eng.º Civil
CREA - 32617PE / 1801682453

RESPONSÁVEL TÉCNICO

CONTRATADA

CONTRATANTE



Anotação de Responsabilidade Técnica - ART
Lei nº 6.496, de 7 de dezembro de 1977

CREA-PE

ART OBRA / SERVIÇO
Nº PE20241186266

Conselho Regional de Engenharia e Agronomia de Pernambuco

INICIAL

1. Responsável Técnico

GLEICE KELLY DE OLIVEIRA LINS
Título profissional: ENGENHEIRA CIVIL

RNP: 1818883724
Registro: 1818883724PE

Empresa contratada: H E CONSTRUTORA E ESTRUTURAS LTDA

Registro : 0000607410-PE

2. Dados do Contrato

Contratante: PREFEITURA MUNICIPAL DE CAMOCIM DE SÃO FELIX
PRAÇA SÃO FELIX
Complemento:
Cidade: CAMOCIM DE SÃO FÉLIX

Bairro: CENTRO
UF: PE

CPF/CNPJ: 10.766.129/0001-69
Nº: 20
CEP: 55665800

Contrato: 247/2024

Celebrado em:

Valor: R\$ 770.000,00

Tipo de contratante: Pessoa Jurídica de Direito Público

Ação Institucional: Outros

3. Dados da Obra/Serviço

RODOVIA PE 103

Nº: S/N

Complemento:
Cidade: CAMOCIM DE SÃO FÉLIX
Data de Início: 07/08/2024

Bairro: CENTRO
UF: PE

CEP: 55665000

Previsão de término: 05/12/2024

Coordenadas Geográficas: 0, 0

Finalidade:

Código: Não Especificado

Proprietário: PREFEITURA MUNICIPAL DE CAMOCIM DE SÃO FELIX

CPF/CNPJ: 10.766.129/0001-69

4. Atividade Técnica

16 - Execução	Quantidade	Unidade
49 - Execução de obra > CONSTRUÇÃO CIVIL > EDIFICAÇÕES > DE EDIFICAÇÃO > #1.1.1.4 - EM MATERIAIS MISTDS	1.479,60	m2

Após a conclusão das atividades técnicas o profissional deve proceder a baixa desta ART

5. Observações

construção de 01 (uma) Praça nas margens da PE 103, na entrada da cidade de Camocim de São Félix 7 PE.

6. Declarações

- Declaro que estou cumprindo as regras de acessibilidade previstas nas normas técnicas da ABNT, na legislação específica e no decreto n. 5296/2004.

- Cláusula Compromissória: Qualquer conflito ou litígio originado do presente contrato, bem como sua interpretação ou execução, será resolvido por arbitragem, de acordo com a Lei no. 9.307, de 23 de setembro de 1996, por meio do Centro de Mediação e Arbitragem - CMA vinculado ao Crea-PE, nos termos do respectivo regulamento de arbitragem que, expressamente, as partes declaram concordar.

7. Entidade de Classe

NÃO OPTANTE

8. Assinaturas

Declaro serem verdadeiras as informações acima

GLEICE KELLY DE OLIVEIRA LINS - CPF: 107.896.894-99

Local

data

PREFEITURA MUNICIPAL DE CAMOCIM DE SÃO FELIX - CNPJ:
10.766.129/0001-69

9. Informações

* Conforme Art. 4º de Resolução 1025/2009: O registro da ART efetiva-se após o seu cadastro no sistema eletrônico do CREA e o recolhimento do valor correspondente

10. Valor

Valor da ART: R\$ 262,55 Registrade em: 13/08/2024 Valor pago: R\$ 262,55 Nosso Número: 8306708287

A autenticidade desta ART pode ser verificada em: <http://crea-pe.sitac.com.br/publico>, com a chave: 022c6
Impresso em: 14/08/2024 às 13:12:44 por: ip: 138.219.240.205





CADASTRO NACIONAL DE OBRAS - CNO
COMPROVANTE DE INSCRIÇÃO DE OBRA



Informações da obra

Número de inscrição da obra
90.020.42151/71

Nome da obra
CONSTRUÇÃO DE 01 (UMA) PRAÇA NAS MARGENS DA PE 103 EM CAMOCIM DE SÃO FÉLIX

Data do cadastramento
13/08/2024 11:28

Origem do cadastramento e-CAC

Tipo Zona	ART	RRT	CIB	Cadastro Imobiliário
Zona Urbana				00000

Data do início da obra	CNAE
07/08/2024	4213800 Obras de urbanização ruas, praças e calçadas

Situação da obra

Situação	Data
Ativa	07/08/2024

Endereço

País	Município	UF	CEP
BRASIL	CAMOCIM DE SAO FELIX	PE	55.665-000

Bairro	Logradouro	Número
CENTRO	RODOVIA PE 103	S/N

Responsáveis

Nome	CPF/CNPJ	Vínculo
H E CONSTRUTORA E ESTRUTURAS LTDA	27.603.095/0001-94	Incorporador de Construção Civil

Data de início da responsabilidade	Data de término da responsabilidade
07/08/2024	

Áreas Principais

Categoria	Destinação	Tipo de Obra	Área
Obra Nova	Residencial multifamiliar	Mista	6,00 m²

Área Resultante

Área Resultante da Obra
6,00 m²



CERTIDÃO DE REGISTRO E QUITAÇÃO
PESSOA JURÍDICA
 Lei Federal Nº 5194 de 24 de Dezembro de 1966

CREA-PE

Nº 2220602143/2024

Emissão: 17/05/2024

Validade: 31/03/2025

Chave: 3029a

Conselho Regional de Engenharia e Agronomia de Pernambuco

CERTIFICAMOS que a Empresa mencionada encontra-se registrada neste Conselho, nos Termos da Lei 5.194/66, conforme os dados impressos nesta certidão. CERTIFICAMOS, ainda, que até a presente data, a referida pessoa jurídica e seu(s) responsável(is) técnico(s) estão quites com suas anuidades e demais obrigações junto ao Conselho Regional de Engenharia e Agronomia de Pernambuco - CREA-PE, estando habilitada a exercer suas atividades, circunscrita à(s) atribuição(ões) de seu(s) responsável(veis) técnico(s).

Interessado(a)

Empresa: H E CONSTRUTORA E ESTRUTURAS LTDA

CNPJ: 27.603.095/0001-94

Registro: 0000607410

Categoria: Matriz

Capital Social: R\$ 1.500.000,00

Data do Capital: 17/06/2022

Faixa: 5

Objetivo Social: CONSTRUÇÃO DE EDIFÍCIOS; OBRAS DE URBANIZAÇÃO - RUAS, PRAÇAS E CALÇADAS; MONTAGEM DE ESTRUTURAS METÁLICAS; OBRAS DE MONTAGEM INDUSTRIAL; PREPARAÇÃO DE CANTEIRO E LIMPEZA DE TERRENO; INSTALAÇÃO E MANUTENÇÃO ELÉTRICA; INSTALAÇÕES HIDRÁULICAS, SANITÁRIAS E DE GÁS; IMPERMEABILIZAÇÃO EM OBRAS DE ENGENHARIA CIVIL; SERVIÇOS DE PINTURA DE EDIFÍCIOS EM GERAL; OBRAS DE ALVENARIA; SELEÇÃO E AGENCIAMENTO DE MÃO DE OBRA; COLETA E REMOÇÃO DE ENTULHO; RETIRADA DE ENTULHOS APÓS O TÉRMINO DAS OBRAS; COLETA ENTULHOS E REFUGOS DE OBRAS E DEMOLIÇÕES; GESTÃO DE ESTAÇÕES DE TRANSFERÊNCIA DE LIXO; OPERAÇÃO DE LIMPEZA URBANA; ESTAÇÕES DE TRANSFERÊNCIA DE RESÍDUOS NÃO PERIGOSOS, RESPONSÁVEIS PELO ARMAZENAMENTO TEMPORÁRIO E A TRANSFERÊNCIA DEFINITIVA DE RESÍDUOS NÃO PERIGOSOS PARA OS ATERROS SANITÁRIOS OU LIXÕES; SERVIÇO DE COLETA E TRANSPORTE DE LIXO URBANO; COLETA DE MATERIAIS RECUPERÁVEIS; SERVIÇOS DE REMOÇÃO DE LIXO URBANO; COLETA DE RESÍDUOS EM PEQUENAS LIXEIRAS PÚBLICAS; COLETA DE RESÍDUOS NÃO PERIGOSOS DE ORIGEM DOMÉSTICAS ATRAVÉS DE LIXEIRAS, VEÍCULOS OU CAÇAMBAS; COLETA DE RESÍDUOS NÃO PERIGOSOS DE ORIGEM INDUSTRIAL ATRAVÉS DE LIXEIRAS, VEÍCULOS OU CAÇAMBAS E COLETA DE RESÍDUOS NÃO PERIGOSOS DE ORIGEM URBANA ATRAVÉS DE LIXEIRAS, VEÍCULOS OU CAÇAMBAS; SERVIÇOS DE COLETA DE PILHAS OU BATERIAS USADAS; RESÍDUOS BIOLÓGICOS, RESÍDUOS NUCLEARES, RESÍDUOS TÓXICOS; SERVIÇO DE COLETA, ACONDICIONAMENTO E TRANSPORTE DE ESTAÇÕES DE TRANSFERÊNCIA DE RESÍDUOS PERIGOSOS, RESPONSÁVEIS PELO ARMAZENAMENTO TEMPORÁRIO E A TRANSFERÊNCIA DEFINITIVA DE RESÍDUOS PERIGOSOS PARA OS LOCAIS DEFINITIVOS; OPERAÇÃO DE LIXO HOSPITALAR; COLETA DE LIXOS HOSPITALARES, ÓLEO USADO DE ESTALEIROS E POSTOS DE COMBUSTÍVEIS, IDENTIFICAÇÃO, TRATAMENTO E A ROTULAGEM DE RESÍDUOS PERIGOSOS PARA FINS DE TRANSPORTES; COLETA DE RESÍDUOS PERIGOSOS QUALQUER ESTADO FÍSICO SÓLIDO, LÍQUIDO, PASTOSO, GRANULADO; COLETA DE RESÍDUOS QUE CONTENHAM SUBSTÂNCIAS OU FORMULAÇÕES CANCERÍGENAS; COLETA DE RESÍDUOS QUE CONTENHAM SUBSTÂNCIA OU FORMULAÇÕES CORROSIVAS; COLETA DE RESÍDUOS QUE CONTENHAM SUBSTÂNCIAS OU FORMULAÇÕES EXPLOSIVAS; COLETA DE RESÍDUOS QUE CONTENHAM SUBSTÂNCIAS OU FORMULAÇÕES INFECCIOSAS; COLETA DE RESÍDUOS QUE CONTENHAM SUBSTÂNCIAS OU FORMULAÇÕES INFLAMÁVEIS; COLETA DE RESÍDUOS QUE CONTENHAM SUBSTÂNCIAS OU FORMULAÇÕES IRRITANTES; COLETA DE RESÍDUOS QUE CONTENHAM SUBSTÂNCIAS OU FORMULAÇÕES OXIDANTES; E COLETA DE RESÍDUOS QUE CONTENHAM SUBSTÂNCIAS OU FORMULAÇÕES TÓXICAS; CONSTRUÇÃO DE RODVIAS E FERROVIAS; CONSTRUÇÃO DE BARRAGENS E REPRESAS PARA GERAÇÃO DE ENERGIA ELÉTRICA; CONSTRUÇÃO DE INSTALAÇÕES ESPORTIVAS E RECREATIVAS; OBRAS DE TERRAPLENAGEM; INSTALAÇÃO DE PORTAS, JANELAS, TETOS, DIVISÓRIAS E ARMÁRIOS EMBUTIDOS DE QUALQUER MATERIAL; CONSTRUÇÃO DE ALICERCES, BLOCOS DE FUNDAÇÃO E BALDRAMES; LACIAÇÃO DE BATE ESTACAS COM OPERADOR; PERFURAÇÃO, CONSTRUÇÃO PARA EDIFICAÇÕES E ESTRUTURAS; LOCAÇÃO DE EQUIPAMENTOS DE PERFURAÇÃO PERFURATRIZES PARA EXECUÇÃO DE FUNDAÇÕES COM OPERADOR; OBRAS DE CRAVAÇÃO DE ESTACAS RAIZ, TRADO, TIPO FRANKI, PRÉ MOLDADOS, STRAUSS, CRAVAÇÃO DE ESTACAS PARA FUNDAÇÕES STRAUSS, FRANKI, SIMPLEX, METÁLICAS, PRÉ MOLDADAS, RAIZ, MEGA, Prensada, MOLDADAS, IN LOCO, ESTAQUEAMENTO, FUNDAÇÃO POR ESTACAS; SERVIÇOS DE ESTAQUEAMENTO OU GRAVAÇÃO DE ESTACAS; EXECUÇÃO DE FUNDAÇÃO; FUNDAÇÕES POR TUBULÃO TUBULÕES; CONSTRUÇÃO DE FUNDAÇÕES CONTÍNUAS; EXECUÇÃO DE FUNDAÇÕES DIVERSAS PARA EDIFÍCIOS E OUTRAS OBRAS DE ENGENHARIA; CONSTRUÇÃO DE FUNDAÇÕES EM ESTACAS ESCAVADAS; CONSTRUÇÃO DE FUNDAÇÕES EM ESTACAS HÉLICE CONTÍNUAS; CONSTRUÇÃO DE FUNDAÇÕES EM ESTACAS RAIZ; CONSTRUÇÃO DE FUNDAÇÕES EM SAPATAS COMBINADAS; CONSTRUÇÃO DE FUNDAÇÕES INDIRETAS OU PROFUNDAS; CONSTRUÇÃO DE FUNDAÇÕES ISOLADAS; EXECUÇÃO DE FUNDAÇÕES PARA EDIFICAÇÕES E OUTRAS OBRAS DE ENGENHARIA CIVIL EM CONSTRUÇÃO; CONSTRUÇÃO DE FUNDAÇÕES PROFUNDAS; CONSTRUÇÃO DE FUNDAÇÕES RASAS OU DIRETAS; CONSTRUÇÃO DE FUNDAÇÕES TIPO SAPATAS; REFORÇO DE FUNDAÇÕES; CONSTRUÇÃO DE JET GROUTING; PERFURAÇÕES E EXECUÇÃO DE FUNDAÇÕES DESTINADAS A CONSTRUÇÃO CIVIL; LIMPEZA EM PRÉDIOS E EM DOMÍLIOS; IMUNIZAÇÃO E CONTROLE DE PRAGAS URBANAS; ATIVIDADES DE LIMPEZA NÃO ESPECIFICADAS ANTERIORMENTE (LIMPEZA EM RUAS E CALÇADAS); SERVIÇO DE PULVERIZAÇÃO E CONTROLE DE PRAGAS AGRÍCOLAS.

Restrições Relativas ao Objetivo Social: AS ATIVIDADES DA EMPRESA FICAM RESTRITAS AS ATRIBUIÇÕES DO SEU QUADRO TÉCNICO.

Endereço Matriz: RUA GUSTAVO MONTEIRO DOS SANTOS, 893, CENTRO, CAMOCIM DE SÃO FÉLIX, PE, 55665000

Tipo de Registro: Registro Definitivo de Empresa

Data Inicial: 22/12/2017

Data Final: Indefinido

Registro Regional: 000060914DDPE

Descrição

CERTIDÃO DE REGISTRO E QUITAÇÃO PESSOA JURÍDICA

Informações / Notas

- A capacidade técnico-profissional da empresa é comprovada pelo conjunto dos acervos técnicos dos profissionais constantes do seu quadro técnico.
- Esta certidão perderá a validade, caso ocorra qualquer alteração posterior dos elementos cadastrais nela contidos





CERTIDÃO DE REGISTRO E QUITAÇÃO
PESSOA JURÍDICA
Lei Federal Nº 5194 de 24 de Dezembro de 1966

CREA-PE

Nº 2220602143/2024

Emissão: 17/05/2024

Validade: 31/03/2025

Chave: 3029a

Conselho Regional de Engenharia e Agronomia de Pernambuco

Última Anuidade Paga

Ano: 2024 (1/1)

Autos de Infração

Nada consta

Responsáveis Técnicos

Profissional: GLEICE KELLY DE OLIVEIRA LINS

Registro: 1818883724

CPF: 104.***.***-99

Data Início: 03/06/2020

Data Fim: Indefinido

Data Fim de Contrato: Indefinido

Títulos do Profissional:

ENGENHEIRA CIVIL

Atribuição: Artigo 7º da resolução 218/73 do Confea, circunscritas ao âmbito da respectiva modalidade.

Tipo de Responsabilidade: RESPONSÁVEL TÉCNICO

Profissional: JOAO CARLOS ANDRADE DE MOURA

Registro: 0211900818

CPF: 083.***.***-76

Data Início: 30/08/2022

Data Fim: Indefinido

Data Fim de Contrato: Indefinido

Títulos do Profissional:

ENGENHEIRO ELETRICISTA

Atribuição: ARTS. 8º E 9º DA RESOLUÇÃO Nº 218/73 DO CONFEA. RESSALVANDO O DISPOSTO NO ART. 25 DA MESMA RESOLUÇÃO.

Tipo de Responsabilidade: RESPONSÁVEL TÉCNICO



Situação: Geral Relação do Pagamento Mensal Mês/Ano: 07/2024

TOMADOR: 086 - REF E AMP UNID MISTA N SENHORA BOM PARTO

CNPJ/CEI: 900162613378

Funcionário: 64 - ALISON ALVES DOS SANTOS			Adm: 25/01/2022		Função: PINTOR	
Vencimentos	Referência	Valor	Descontos	Referência	Valor	
00001 SALARIO NORMAL		2.158,20	00080 DESCONTO INSS		173,05	
Salário Base:	2.158,20	Base de INSS Funcionário:	2.158,20	Base de INSS Suspensa:	0,00	
Base Bruta de IRRF:	2.158,20	Base INSS Empresa:	2.158,20	Horas Semanais:	44	
Dedução de IRRF (01 depend.):	173,05	Base Terceiros:	2.158,20	Base de FGTS:	2.158,20	
Base Líquida de IRRF:	1.985,15	Base RAT:	2.158,20	Valor do FGTS:	172,65	
Total de Vencimentos:	2.158,20	Total de Descontos:	173,05	Líquido a Receber:	1.985,15	

Funcionário: 80 - CICERO TEIXEIRA DA SILVA			Adm: 01/11/2022		Função: SERVENTE DE OBRA	
Vencimentos	Referência	Valor	Descontos	Referência	Valor	
00001 SALARIO NORMAL		1.623,60	00080 DESCONTO INSS		124,94	
Salário Base:	1.623,60	Base de INSS Funcionário:	1.623,60	Base de INSS Suspensa:	0,00	
Base Bruta de IRRF:	1.623,60	Base INSS Empresa:	1.623,60	Horas Semanais:	44	
Dedução de IRRF (00 depend.):	124,94	Base Terceiros:	1.623,60	Base de FGTS:	1.623,60	
Base Líquida de IRRF:	1.498,66	Base RAT:	1.623,60	Valor do FGTS:	129,88	
Total de Vencimentos:	1.623,60	Total de Descontos:	124,94	Líquido a Receber:	1.498,66	

Funcionário: 90 - HELENO JOSE DOS SANTOS			Adm: 25/06/2024		Função: PEDREIRO	
Vencimentos	Referência	Valor	Descontos	Referência	Valor	
00001 SALARIO NORMAL		2.158,20	00080 DESCONTO INSS		173,05	
Salário Base:	2.158,20	Base de INSS Funcionário:	2.158,20	Base de INSS Suspensa:	0,00	
Base Bruta de IRRF:	2.158,20	Base INSS Empresa:	2.158,20	Horas Semanais:	44	
Dedução de IRRF (00 depend.):	173,05	Base Terceiros:	2.158,20	Base de FGTS:	2.158,20	
Base Líquida de IRRF:	1.985,15	Base RAT:	2.158,20	Valor do FGTS:	172,65	
Total de Vencimentos:	2.158,20	Total de Descontos:	173,05	Líquido a Receber:	1.985,15	

Funcionário: 87 - JOSE EDIO DA SILVA			Adm: 25/06/2024		Função: SERVENTE DE OBRA	
Vencimentos	Referência	Valor	Descontos	Referência	Valor	
00001 SALARIO NORMAL		1.623,60	00080 DESCONTO INSS		124,94	
Salário Base:	1.623,60	Base de INSS Funcionário:	1.623,60	Base de INSS Suspensa:	0,00	
Base Bruta de IRRF:	1.623,60	Base INSS Empresa:	1.623,60	Horas Semanais:	44	
Dedução de IRRF (00 depend.):	124,94	Base Terceiros:	1.623,60	Base de FGTS:	1.623,60	
Base Líquida de IRRF:	1.498,66	Base RAT:	1.623,60	Valor do FGTS:	129,88	
Total de Vencimentos:	1.623,60	Total de Descontos:	124,94	Líquido a Receber:	1.498,66	

Funcionário: 29 - JOSIVALDO LUIZ DA SILVA			Adm: 28/04/2021		Função: ELETRICISTA	
Vencimentos	Referência	Valor	Descontos	Referência	Valor	
00001 SALARIO NORMAL		69,62	00080 DESCONTO INSS		257,35	
00105 COMPL.FERIAS E INTEGRACOES		266,83	00129 LIQUIDO FERIAS NORMAIS		4.678,35	
00129 FERIAS NORMAIS		1.988,52	00198 I.R.R.F. FERIAS		406,93	
00129 ADICIONAL 1/3 S/ FERIAS		662,84				
00968 ADICIONAL 1/3 S/ DOBRO		662,84				
00988 FÉRIAS EM DOBRO		1.988,52				
99107 DEDUCAO INSS EM IRRF FERIAS		217,44				
Salário Base:	2.158,20	Base de INSS Funcionário:	2.987,81	Base de INSS Suspensa:	0,00	
Base Bruta de IRRF:	69,62	Base INSS Empresa:	2.987,81	Horas Semanais:	44	
Dedução de IRRF (00 depend.):	39,91	Base Terceiros:	2.987,81	Base de FGTS:	2.987,81	
Base Líquida de IRRF:	29,71	Base RAT:	2.987,81	Valor do FGTS:	239,02	
Total de Vencimentos:	5.639,17	Total de Descontos:	5.342,63	Líquido a Receber:	296,54	

Funcionário: 86 - SIVONALDO MANOEL DOS SANTOS			Adm: 01/03/2024		Função: SERVENTE DE OBRA	
Vencimentos	Referência	Valor	Descontos	Referência	Valor	
00001 SALARIO NORMAL		1.623,60	00080 DESCONTO INSS		124,94	
00020 SALARIO FAMILIA		124,08				
Salário Base:	1.623,60	Base de INSS Funcionário:	1.623,60	Base de INSS Suspensa:	0,00	
Base Bruta de IRRF:	1.623,60	Base INSS Empresa:	1.623,60	Horas Semanais:	44	
Dedução de IRRF (02 depend.):	124,94	Base Terceiros:	1.623,60	Base de FGTS:	1.623,60	

Situação: Geral		Relação do Pagamento Mensal			Mês/Ano: 07/2024
Base Líquida de IRRF:	1.498,66	Base RAT:	1.623,60	Valor do FGTS:	129,88
Total de Vencimentos:	1.747,68	Total de Descontos:	124,94	Líquido a Receber:	1.622,74

TOTALIZAÇÃO DA FOLHA - TOTAL DOS FUNCIONARIOS								
Vencimentos		Referência	Valor	Descontos				
				Referência	Valor			
00001	SALARIO NORMAL	0,00	9.256,82	00080	DESCONTO INSS	0,00	978,27	
00020	SALARIO FAMILIA	0,00	124,08	00129	LIQUIDO FERIAS NORMAIS	0,00	4.678,35	
00105	COMPL.FERIAS E INTEGRACOES	0,00	266,83	00198	I.R.R.F. FERIAS	0,00	406,93	
00121	FERIAS NORMAIS	0,00	1.988,52					
00128	ADICIONAL 1/3 S/FERIAS	0,00	662,84					
00968	ADICIONAL 1/3 S/DOBRO	0,00	662,84					
00988	FÉRIAS EM DOBRO	0,00	1.988,52					
99107	DEDUCAO INSS EM IRRF FERIAS	0,00	217,44					
Total de Vencimentos		14.950,45		Total de Descontos		6.063,55	Total Líquido	8.886,90

BASES DE CALCULO			
BASE DE INSS - FUNCIONÁRIO	12.175,01	BASE DE CÁLCULO DE IRRF	9.256,82
BASE INSS EMPRESA	12.175,01	BASE INSS SUSPENSA	0,00
BASE DE CÁLCULO DE FGTS	12.175,01		

TRIBUTOS			
VALOR DE INSS - FUNCIONÁRIOS	978,27	VALOR DO FGTS	973,96
VALOR DE INSS - FPAS	2.435,00	VALOR DE IRRF	406,93
VALOR DE INSS - RAT	182,60		
VALOR DE INSS - TERCEIROS	706,14		
DEDUÇÃO - SALÁRIO FAMÍLIA	124,08		
DEDUÇÃO - SALÁRIO MATERNIDADE	0,00		

DEMONSTRATIVO FGTS RESCISÓRIO			
VALOR FGTS SEM 13º	0,00	BASE FGTS SEM 13º	0,00
VALOR FGTS DO 13º	0,00	BASE FGTS DO 13º	0,00
VALOR FGTS MÊS	0,00	BASE FGTS MÊS	0,00
VALOR FGTS MÊS ANTERIOR	0,00	BASE FGTS MÊS ANTERIOR	0,00
		MULTA RESCISÓRIA	0,00

TOTAL DE FUNCIONARIOS		
	ATIVOS	006
	AFASTADOS	000
	DEMITIDOS	000

Situação: Geral Relação do Pagamento Mensal Mês/Ano: 07/2024

TOMADOR: 091 - MANUT PREDIAL DO MUNI DE BELEM DE MARIA

CNPJ/CEI: 900187591575

Funcionário: 65 - ADRIANO MANOEL DA SILVA SANTOS			Adm: 25/01/2022		Função: PINTOR	
Vencimentos	Referência	Valor	Descontos	Referência	Valor	
00001 SALARIO NORMAL		2.158,20	00080 DESCONTO INSS		173,05	
Salário Base:	2.158,20	Base de INSS Funcionário:	2.158,20	Base de INSS Suspensa:	0,00	
Base Bruta de IRRF:	2.158,20	Base INSS Empresa:	2.158,20	Horas Semanais:	44	
Dedução de IRRF (00 depend.):	173,05	Base Terceiros:	2.158,20	Base de FGTS:	2.158,20	
Base Líquida de IRRF:	1.985,15	Base RAT:	2.158,20	Valor do FGTS:	172,65	
Total de Vencimentos:	2.158,20	Total de Descontos:	173,05	Líquido a Receber:	1.985,15	

Funcionário: 82 - ALISSON CESAR SILVA			Adm: 01/02/2024		Função: SERVENTE DE OBRA	
Vencimentos	Referência	Valor	Descontos	Referência	Valor	
00001 SALARIO NORMAL		1.623,60	00080 DESCONTO INSS		124,94	
Salário Base:	1.623,60	Base de INSS Funcionário:	1.623,60	Base de INSS Suspensa:	0,00	
Base Bruta de IRRF:	1.623,60	Base INSS Empresa:	1.623,60	Horas Semanais:	44	
Dedução de IRRF (00 depend.):	124,94	Base Terceiros:	1.623,60	Base de FGTS:	1.623,60	
Base Líquida de IRRF:	1.498,66	Base RAT:	1.623,60	Valor do FGTS:	129,88	
Total de Vencimentos:	1.623,60	Total de Descontos:	124,94	Líquido a Receber:	1.498,66	

Funcionário: 85 - FERNANDO CAMPOS DA SILVA			Adm: 01/03/2024		Função: PEDREIRO	
Vencimentos	Referência	Valor	Descontos	Referência	Valor	
00001 SALARIO NORMAL		2.158,20	00080 DESCONTO INSS		173,05	
Salário Base:	2.158,20	Base de INSS Funcionário:	2.158,20	Base de INSS Suspensa:	0,00	
Base Bruta de IRRF:	2.158,20	Base INSS Empresa:	2.158,20	Horas Semanais:	44	
Dedução de IRRF (01 depend.):	173,05	Base Terceiros:	2.158,20	Base de FGTS:	2.158,20	
Base Líquida de IRRF:	1.985,15	Base RAT:	2.158,20	Valor do FGTS:	172,65	
Total de Vencimentos:	2.158,20	Total de Descontos:	173,05	Líquido a Receber:	1.985,15	

Funcionário: 84 - GILSON ESTACIO SILVA DOS SANTOS			Adm: 01/03/2024		Função: SERVENTE DE OBRA	
Vencimentos	Referência	Valor	Descontos	Referência	Valor	
00001 SALARIO NORMAL		1.623,60	00080 DESCONTO INSS		124,94	
00020 SALARIO FAMILIA		124,08				
Salário Base:	1.623,60	Base de INSS Funcionário:	1.623,60	Base de INSS Suspensa:	0,00	
Base Bruta de IRRF:	1.623,60	Base INSS Empresa:	1.623,60	Horas Semanais:	44	
Dedução de IRRF (02 depend.):	124,94	Base Terceiros:	1.623,60	Base de FGTS:	1.623,60	
Base Líquida de IRRF:	1.498,66	Base RAT:	1.623,60	Valor do FGTS:	129,88	
Total de Vencimentos:	1.747,68	Total de Descontos:	124,94	Líquido a Receber:	1.622,74	

Funcionário: 81 - JOSE CARLOS MARTINS DOS SANTOS			Adm: 26/06/2023		Função: PEDREIRO	
Vencimentos	Referência	Valor	Descontos	Referência	Valor	
00001 SALARIO NORMAL		2.158,20	00080 DESCONTO INSS		173,05	
Salário Base:	2.158,20	Base de INSS Funcionário:	2.158,20	Base de INSS Suspensa:	0,00	
Base Bruta de IRRF:	2.158,20	Base INSS Empresa:	2.158,20	Horas Semanais:	44	
Dedução de IRRF (00 depend.):	173,05	Base Terceiros:	2.158,20	Base de FGTS:	2.158,20	
Base Líquida de IRRF:	1.985,15	Base RAT:	2.158,20	Valor do FGTS:	172,65	
Total de Vencimentos:	2.158,20	Total de Descontos:	173,05	Líquido a Receber:	1.985,15	

Funcionário: 33 - ROBSON JOAQUIM DA SILVA			Adm: 28/04/2021		Função: ENCARREGADO	
Vencimentos	Referência	Valor	Descontos	Referência	Valor	
00001 SALARIO NORMAL		2.346,80	00080 DESCONTO INSS		190,03	
Salário Base:	2.346,80	Base de INSS Funcionário:	2.346,80	Base de INSS Suspensa:	0,00	
Base Bruta de IRRF:	2.346,80	Base INSS Empresa:	2.346,80	Horas Semanais:	44	
Dedução de IRRF (00 depend.):	190,03	Base Terceiros:	2.346,80	Base de FGTS:	2.346,80	
Base Líquida de IRRF:	2.156,77	Base RAT:	2.346,80	Valor do FGTS:	187,74	
Total de Vencimentos:	2.346,80	Total de Descontos:	190,03	Líquido a Receber:	2.156,77	

Funcionário: 11 - ROMILDO JOSE DA SILVA			Adm: 25/01/2019		Função: SERVENTE DE OBRA	
Vencimentos	Referência	Valor	Descontos	Referência	Valor	

Situação: Geral		Relação do Pagamento Mensal		Mês/Ano: 07/2024	
00001 SALARIO NORMAL	1.623,60	00080 DESCONTO INSS		124,94	
Salário Base:	1.623,60	Base de INSS Funcionário:	1.623,60	Base de INSS Suspensa:	0,00
Base Bruta de IRRF:	1.623,60	Base INSS Empresa:	1.623,60	Horas Semanais:	44
Dedução de IRRF (00 depend.):	124,94	Base Terceiros:	1.623,60	Base de FGTS:	1.623,60
Base Líquida de IRRF:	1.498,66	Base RAT:	1.623,60	Valor do FGTS:	129,88
Total de Vencimentos:	1.623,60	Total de Descontos:	124,94	Líquido a Receber:	1.498,66

TOTALIZAÇÃO DA FOLHA - TOTAL DOS FUNCIONARIOS					
Vencimentos		Referência	Valor	Descontos	
00001 SALARIO NORMAL		0,00	13.692,20	00080 DESCONTO INSS	0,00
00020 SALARIO FAMILIA		0,00	124,08		1.084,00
Total de Vencimentos		13.816,28	Total de Descontos	1.084,00	Total Líquido
					12.732,28

BASES DE CÁLCULO				
BASE DE INSS - FUNCIONÁRIO		13.692,20	BASE DE CÁLCULO DE IRRF	13.692,20
BASE INSS EMPRESA		13.692,20	BASE INSS SUSPENSA	0,00
BASE DE CÁLCULO DE FGTS		13.692,20		

TRIBUTOS				
VALOR DE INSS - FUNCIONÁRIOS		1.084,00	VALOR DO FGTS	1.095,33
VALOR DE INSS - FPAS		2.738,44	VALOR DE IRRF	0,00
VALOR DE INSS - RAT		318,80		
VALOR DE INSS - TERCEIROS		794,15		
DEDUÇÃO - SALÁRIO FAMÍLIA		124,08		
DEDUÇÃO - SALÁRIO MATERNIDADE		0,00		

DEMONSTRATIVO FGTS RESCISÓRIO				
VALOR FGTS SEM 13º		0,00	BASE FGTS SEM 13º	0,00
VALOR FGTS DO 13º		0,00	BASE FGTS DO 13º	0,00
VALOR FGTS MÊS		0,00	BASE FGTS MÊS	0,00
VALOR FGTS MÊS ANTERIOR		0,00	BASE FGTS MÊS ANTERIOR	0,00
			MULTA RESCISÓRIA	0,00

TOTAL DE FUNCIONARIOS		
	ATIVOS	007
	AFASTADOS	000
	DEMITIDOS	000

Situação: Geral

Relação do Pagamento Mensal

Mês/Ano: 07/2024

TOTAL TOMADOR: 091 - MANUT PREDIAL DO MUNI DE BELEM DE MARIA

CNPJ/CEI: 900187591575

BASES DE CÁLCULO FUNCIONARIOS			
BASE DE INSS - FUNCIONÁRIO	13.692,20	BASE DE CÁLCULO DE IRRF	13.692,20
BASE INSS EMPRESA	13.692,20	BASE INSS SUSPENSA	0,00
BASE TERCEIROS	13.692,20		
BASE RAT	13.692,20	BASE DE CÁLCULO DE FGTS	13.692,20
BASES DE CÁLCULO DIRETORES			
BASE DE INSS	0,00	BASE DE CÁLCULO DE IRRF	0,00
BASE DE CÁLCULO DE FGTS	0,00	DEDUÇÃO DE IRRF	0,00
		BASE INSS SUSPENSA	0,00
BASES DE CÁLCULO AUTÔNOMOS			
BASE DE INSS - AUTÔNOMO	0,00	BASE DE CÁLCULO DE IRRF	0,00
TRIBUTOS			
VALDR DE INSS - DESCONTADO	1.084,00	VALOR DO FGTS	1.095,33
VALOR DE INSS - FPAS	2.738,44	VALOR DE IRRF - FUNCIONÁRIOS	0,00
VALOR DE INSS - RAT	318,80	VALOR DE IRRF - DIRETORES	0,00
VALOR DE PIS	0,00	VALOR DE IRRF - AUTÔNOMOS	0,00
DEDUÇÃO - SALÁRIO MATERNIDADE	0,00	DEDUÇÃO - SALÁRIO FAMÍLIA	124,08
		VALOR DE INSS - TERCEIROS	794,15
TOTAIS			
NÚMERO DE FUNCIONÁRIOS DEMITIDOS	000	TOTAL DE VENCIMENTOS	13.816,28
NÚMERO DE FUNCIONÁRIOS ATIVOS	007	TOTAL DE DESCONTOS	1.084,00
NÚMERO DE FUNCIONÁRIOS AFASTADOS	000	TOTAL LÍQUIDO	12.732,28
NÚMERO DE DIRETORES	000		
NÚMERO DE AUTÔNOMOS	000		

Situação: Geral Relação do Pagamento Mensal Mês/Ano: 07/2024

TOMADOR: 092 - REFOR AMPLIA CRECHE MUN PROF JOSE L LIMA CNPJ/CEI: 900193865470

Funcionário: 28 - CARLOS ANDRE ALVES DA SILVA			Adm: 28/04/2021		Função: PEDREIRO	
Vencimentos	Referência	Valor	Descontos	Referência	Valor	
00001 SALARIO NORMAL		69,62	00080 DESCONTO INSS		257,35	
00105 COMPL.FERIAS E INTEGRACOES		266,83	00129 LIQUIDO FERIAS NORMAIS		4.687,10	
00121 FERIAS NORMAIS		1.988,52	00198 I.R.R.F. FERIAS		398,18	
00128 ADICIONAL 1/3 S/FERIAS		662,84				
00968 ADICIONAL 1/3 S/ DOBRO		662,84				
00988 FÉRIAS EM DOBRO		1.988,52				
99107 DEDUCAO INSS EM IRRF FERIAS		217,44				
Salário Base:	2.158,20	Base de INSS Funcionário:	2.987,81	Base de INSS Suspensa:	0,00	
Base Bruta de IRRF:	69,62	Base INSS Empresa:	2.987,81	Horas Semanais:	44	
Dedução de IRRF (02 depend.):	39,91	Base Terceiros:	2.987,81	Base de FGTS:	2.987,81	
Base Líquida de IRRF:	29,71	Base RAT:	2.987,81	Valor do FGTS:	239,02	
Total de Vencimentos:	5.639,17	Total de Descontos:	5.342,63	Líquido a Receber:	296,54	

Funcionário: 88 - EDSON CAUE DA SILVA			Adm: 25/06/2024		Função: SERVENTE DE OBRA	
Vencimentos	Referência	Valor	Descontos	Referência	Valor	
00001 SALARIO NORMAL		1.623,60	00080 DESCONTO INSS		124,94	
Salário Base:	1.623,60	Base de INSS Funcionário:	1.623,60	Base de INSS Suspensa:	0,00	
Base Bruta de IRRF:	1.623,60	Base INSS Empresa:	1.623,60	Horas Semanais:	11	
Dedução de IRRF (00 depend.):	124,94	Base Terceiros:	1.623,60	Base de FGTS:	1.623,60	
Base Líquida de IRRF:	1.498,66	Base RAT:	1.623,60	Valor do FGTS:	129,88	
Total de Vencimentos:	1.623,60	Total de Descontos:	124,94	Líquido a Receber:	1.498,66	

Funcionário: 83 - FABIO BEZERRA DA SILVA			Adm: 01/02/2024		Função: SERVENTE DE OBRA	
Vencimentos	Referência	Valor	Descontos	Referência	Valor	
00001 SALARIO NORMAL		1.623,60	00080 DESCONTO INSS		124,94	
00020 SALARIO FAMILIA		62,04				
Salário Base:	1.623,60	Base de INSS Funcionário:	1.623,60	Base de INSS Suspensa:	0,00	
Base Bruta de IRRF:	1.623,60	Base INSS Empresa:	1.623,60	Horas Semanais:	44	
Dedução de IRRF (01 depend.):	124,94	Base Terceiros:	1.623,60	Base de FGTS:	1.623,60	
Base Líquida de IRRF:	1.498,66	Base RAT:	1.623,60	Valor do FGTS:	129,88	
Total de Vencimentos:	1.685,64	Total de Descontos:	124,94	Líquido a Receber:	1.560,70	

Funcionário: 2 - JOSE LUCILDO DE LIMA			Adm: 14/05/2018		Função: ENCARREGADO	
Vencimentos	Referência	Valor	Descontos	Referência	Valor	
00001 SALARIO NORMAL		2.346,80	00080 DESCONTO INSS		190,03	
Salário Base:	2.346,80	Base de INSS Funcionário:	2.346,80	Base de INSS Suspensa:	0,00	
Base Bruta de IRRF:	2.346,80	Base INSS Empresa:	2.346,80	Horas Semanais:	44	
Dedução de IRRF (02 depend.):	190,03	Base Terceiros:	2.346,80	Base de FGTS:	2.346,80	
Base Líquida de IRRF:	2.156,77	Base RAT:	2.346,80	Valor do FGTS:	187,74	
Total de Vencimentos:	2.346,80	Total de Descontos:	190,03	Líquido a Receber:	2.156,77	

Funcionário: 89 - MAGNO DE VASCONCELOS VIEIRA			Adm: 25/06/2024		Função: PEDREIRO	
Vencimentos	Referência	Valor	Descontos	Referência	Valor	
00001 SALARIO NORMAL		2.158,20	00080 DESCONTO INSS		173,05	
Salário Base:	2.158,20	Base de INSS Funcionário:	2.158,20	Base de INSS Suspensa:	0,00	
Base Bruta de IRRF:	2.158,20	Base INSS Empresa:	2.158,20	Horas Semanais:	44	
Dedução de IRRF (00 depend.):	173,05	Base Terceiros:	2.158,20	Base de FGTS:	2.158,20	
Base Líquida de IRRF:	1.985,15	Base RAT:	2.158,20	Valor do FGTS:	172,65	
Total de Vencimentos:	2.158,20	Total de Descontos:	173,05	Líquido a Receber:	1.985,15	

Situação: Geral

Relação do Pagamento Mensal

Mês/Ano: 07/2024

TOTAL EMPRESA: 00433 - H E CONSTRUTORA E ESTRUTURAS LTDA

BASES DE CÁLCULO FUNCIONÁRIOS			
BASE DE INSS - FUNCIONÁRIO	36.607,22	BASE DE CÁLCULO DE IRRF	30.770,84
BASE INSS EMPRESA	36.607,22	BASE INSS SUSPENSA	0,00
BASE TERCEIROS	36.607,22		
BASE RAT	36.607,22		
		BASE DE CÁLCULO DE FGTS	36.607,22

BASES DE CÁLCULO DIRETORES			
BASE DE INSS	6.433,57	BASE DE CÁLCULO DE IRRF	6.433,57
BASE DE CÁLCULO DE FGTS	0,00	DEDUÇÃO DE IRRF	707,69
		BASE INSS SUSPENSA	0,00

BASES DE CÁLCULO AUTÔNOMOS			
BASE DE INSS - AUTÔNOMO	0,00	BASE DE CÁLCULO DE IRRF	0,00

TRIBUTOS			
VALOR DE INSS - DESCONTADO	2.932,58	VALOR DO FGTS	2.928,46
VALOR DE INSS - FPAS	7.321,44	VALOR DE IRRF - FUNCIONÁRIOS	805,11
VALOR DE INSS - RAT	743,55	VALOR DE IRRF - DIRETORES	678,62
VALOR DE PIS	0,00	VALOR DE IRRF - AUTÔNOMOS	0,00
DEDUÇÃO - SALÁRIO MATERNIDADE	0,00	DEDUÇÃO - SALÁRIO FAMÍLIA	310,20
		VALOR DE INSS - TERCEIROS	2.123,20

TOTAIS			
NÚMERO DE FUNCIONÁRIOS DEDITOS	000	TOTAL DE VENCIMENTOS	48.653,71
NÚMERO DE FUNCIONÁRIOS ATIVOS	018	TOTAL DE DESCONTOS	14.489,45
NÚMERO DE FUNCIONÁRIOS AFASTADOS	000	TOTAL LÍQUIDO	34.164,26
NÚMERO DE DIRETORES	001		
NÚMERO DE AUTÔNOMOS	000		

CPF/CNPJ do Empregador: 27.603.095
Nome/Razão Social do Empregador: H E CONSTRUTORA E ESTRUTURAS LTDA

Núm. de Pág.: 1
Identificador: 0124081222991343-4
Tag: 27603095 07/2024 MENSAL

Pagar este documento até
20/08/2024
às 21:59:59 (Brasília)

Observações

Valor a recolher
2.928,46

Composição do Documento

Competência	Quantidade Trabalhadores	FGTS Mensal	FGTS Rescisório	Indenização Compensatória	Encargos FGTS	Total
07/2024	18	2.928,46	0,00	0,00	0,00	2.928,46
Total Geral:		2.928,46	0,00	0,00	0,00	2.928,46

Data de geração da Guia: 12/08/2024 às 14:46:57 - Página 1/1

O detalhamento da guia pode ser consultado através do endereço <https://fgtsdigital.sistema.gov.br>





R\$ 2.928,46

CAIXA ECONOMICA FEDERAL

00.*****/*-04

CAIXA ECONOMICA FEDERAL

E9040088820240820112625954683108

20/08/2024 - 08:26:44

BCO SANTANDER (BRASIL) S.A.

MBJ375D6E86B0C4504008B8

[Consultar valores](#)

Central de Atendimento Santander

MINISTÉRIO DA FAZENDA
SECRETARIA ESPECIAL DA RECEITA FEDERAL DO BRASIL
Recibo de Entrega da Declaração de Débitos e Créditos Tributários Federais Previdenciários - DCTFWeb

CNPJ/CPF	27.603.095/0001-94
Nome	H E CONSTRUTORA E ESTRUTURAS LTDA
Período de apuração	07/2024
Declaração Retificadora	Não
Identificação da apuração de débitos	81468625 / Reinf CP 27426887423 / eSocial

Totalização dos tributos apurados no período

Tributos	Débitos Apurados	Saldo a Pagar
Contribuição Previdenciária Segurados	R\$ 3.640,27	R\$ 0,00
Contribuição Previdenciária Patronal	R\$ 9.523,73	R\$ 0,00
Contribuição para Outras Entidades e Fundos	R\$ 2.123,19	R\$ 0,00
IRRF	R\$ 678,62	R\$ 678,62
COFINS	R\$ 0,00	R\$ 0,00
PIS	R\$ 0,00	R\$ 0,00
CSRF	R\$ 0,00	R\$ 0,00
COSIRF	R\$ 0,00	R\$ 0,00
TOTAL	R\$ 15.965,81	R\$ 678,62

O presente Recibo de Entrega da DCTFWeb contém a transcrição da Ficha Resumo da referida declaração, que constitui confissão de dívida, de forma irretroatável, dos tributos declarados. Fica o declarante ciente de que os tributos declarados na DCTFWeb e não pagos serão enviados para inscrição em Dívida Ativa da União, conforme o disposto no parágrafo 2º do artigo 5º do Decreto-Lei nº 2.124, de 13 de junho de 1984, combinado com a Portaria MF nº 118, de 28 de junho de 1984, estando o declarante sujeito ainda a:

- 1) Sobre os tributos não pagos ou não recolhidos nos prazos legais incidirão multa e juros de mora, nos termos do art. 61 da Lei nº 9.430, de 27 de dezembro de 1996, combinado com o art. 35 da Lei nº 8.212, de 24 de julho de 1991;
- 2) inclusão no Cadastro Informativo de Créditos não Quitados do Setor Público Federal (CADIN), impedindo operações de crédito com recursos públicos, a concessão de incentivos fiscais e financeiros e a celebração de convênios e similares que envolvam desembolso de recursos públicos e respectivos aditamentos (Lei nº 10.522, de 19 de julho de 2002);
- 3) encaminhamento ao Ministério Público Federal de Representação Fiscal para Fins Penais nos casos que, em tese, tenha ocorrido crime contra a ordem tributária ou contra a previdência social, por deixar de recolher, no prazo legal, valor de tributo ou de contribuição social, descontado ou cobrado, na qualidade de sujeito passivo de obrigação e que deveria recolher aos cofres públicos (Lei nº 8.137, de 27 de dezembro de 1990 e Código Penal).

No caso de falta de apresentação ou de apresentação de declaração com incorreções ou omissões, o contribuinte ficará sujeito às multas previstas no artigo 32-A da Lei nº 8.212, de 1991, e no art. 7º da Lei nº 10.426, de 24 de abril de 2002.

Não surtirão efeitos as retificações de informações prestadas na DCTFWeb que pretendam excluir ou reduzir débitos:

- enviados para inscrição em Dívida Ativa da União, sejam eles saldos a pagar ou valores apurados em procedimento de auditoria interna;
- incluídos em parcelamento deferido;
- que tenham sido objeto de declaração de compensação não passível de retificação ou cancelamento.

Também não surtirão efeitos as retificações de débitos de tributos em relação aos quais o sujeito passivo tenha sido objeto de procedimento fiscal e/ou nos casos em que a apresentação da declaração ocorra após o prazo decadencial.

Dados do Representante da Pessoa Jurídica

Nome	JULYANE KASSIA DOS SANTOS LIMA
CPF	062.412.684-65
Telefone	-

Recibo de Entrega da DCTFWeb

DCTFWeb recebida via Internet pelo Agente Receptor SERPRO em	13/08/2024 10:51:01
Nº do recibo de entrega	0000050000255423486

CNPJ 27.603.095/0001-94	Razão Social H E CONSTRUTORA E ESTRUTURAS LTDA		
Período de Apuração Julho/2024	Data de Vencimento 20/08/2024	Número do Documento 07.16.24229.6057850-9	Pagar este documento até 20/08/2024
Observações Nº Recibo Declaração: 50000255423486			Valor Total do Documento 678,62

Composição do Documento de Arrecadação

Código	Denominação	Principal	Multa	Juros	Total
0561	IRRF - RD TRB ASSAL PAÍS/AUS NO EXT A SERV PA	678,62			678,62
	07 IRRF - RD TRB ASSAL PAÍS/AUS NO EXT A SERV PAÍS PA:07/2024 Vencimento:20/08/2024				
	Totais	678,62			678,62

Documento de Arrecadação de Receitas Federais

85890000006 9 78620385242 9 33071624229 0 60578509007 9



CNPJ: 27.603.095/0001-94
Número: 07.16.24229.6057850-9
Pagar até: 20/08/2024
Valor: 678,62

Pague com o PIX





R\$ 678,62

RECEITA FEDERAL

00.*****/*-*-87

ITAU UNIBANCO S.A.

E9040088820240820112725954704831

20/08/2024 - 08:27:22

BCO SANTANDER (BRASIL) S.A.

MBJ3702B57C6FD96A4491A1

[Consultar valores](#)

Central de Atendimento Santander

 REPÚBLICA FEDERATIVA DO BRASIL CADASTRO NACIONAL DA PESSOA JURÍDICA		
NÚMERO DE INSCRIÇÃO 27.603.095/0001-94 MATRIZ	COMPROVANTE DE INSCRIÇÃO E DE SITUAÇÃO CADASTRAL	DATA DE ABERTURA 26/04/2017
NOME EMPRESARIAL H E CONSTRUTORA E ESTRUTURAS LTDA		
TÍTULO DO ESTABELECIMENTO (NOME DE FANTASIA) *****		PORTE DÉMAIS
CÓDIGO E DESCRIÇÃO DA ATIVIDADE ECONÔMICA PRINCIPAL 41.20-4-00 - Construção de edifícios		
CÓDIGO E DESCRIÇÃO DAS ATIVIDADES ECONÔMICAS SECUNDÁRIAS 01.61-0-01 - Serviço de pulverização e controle de pragas agrícolas 01.61-0-99 - Atividades de apoio à agricultura não especificadas anteriormente 38.11-4-00 - Coleta de resíduos não-perigosos 38.12-2-00 - Coleta de resíduos perigosos 42.11-1-01 - Construção de rodovias e ferrovias 42.13-8-00 - Obras de urbanização - ruas, praças e calçadas 42.21-9-01 - Construção de barragens e represas para geração de energia elétrica 42.92-8-01 - Montagem de estruturas metálicas 42.92-8-02 - Obras de montagem industrial 42.99-5-01 - Construção de instalações esportivas e recreativas 42.99-5-99 - Outras obras de engenharia civil não especificadas anteriormente 43.11-8-02 - Preparação de canteiro e limpeza de terreno 43.13-4-00 - Obras de terraplenagem 43.19-3-00 - Serviços de preparação do terreno não especificados anteriormente 43.21-5-00 - instalação e manutenção elétrica 43.22-3-01 - instalações hidráulicas, sanitárias e de gás 43.30-4-01 - Impermeabilização em obras de engenharia civil 43.30-4-02 - Instalação de portas, janelas, tetos, divisórias e armários embutidos de qualquer material 43.30-4-04 - Serviços de pintura de edifícios em geral 43.91-6-00 - Obras de fundações		
CÓDIGO E DESCRIÇÃO DA NATUREZA JURÍDICA 206-2 - Sociedade Empresária Limitada		
LOGRADOURO R GUSTAVO MONTEIRO DOS SANTOS	NÚMERO 893	COMPLEMENTO *****
CEP 55.665-000	BAIRO/DISTRITO CENTRO	MUNICÍPIO CAMOCIM DE SAO FELIX
		UF PE
ENDEREÇO ELETRÔNICO ANDREHVPONTES@BOL.COM.BR		TELEFONE (81) 9930-0436
ENTE FEDERATIVO RESPONSÁVEL (EFR) *****		
SITUAÇÃO CADASTRAL ATIVA		DATA DA SITUAÇÃO CADASTRAL 26/04/2017
MOTIVO DE SITUAÇÃO CADASTRAL		
SITUAÇÃO ESPECIAL *****		DATA DA SITUAÇÃO ESPECIAL *****

Aprovado pela Instrução Normativa RFB nº 2.119, de 06 de dezembro de 2022.

Emitido no dia 18/07/2024 às 09:51:33 (data e hora de Brasília).

Página: 1/2



REPÚBLICA FEDERATIVA DO BRASIL

CADASTRO NACIONAL DA PESSOA JURÍDICA

NÚMERO DE INSCRIÇÃO 27.603.095/0001-94 MATRIZ	COMPROVANTE DE INSCRIÇÃO E DE SITUAÇÃO CADASTRAL	DATA DE ABERTURA 26/04/2017
---	---	--------------------------------

NOME EMPRESARIAL H E CONSTRUTORA E ESTRUTURAS LTDA

CÓDIGO E DESCRIÇÃO DAS ATIVIDADES ECONÔMICAS SECUNDÁRIAS 43.99-1-03 - Obras de alvenaria 49.23-0-02 - Serviço de transporte de passageiros - locação de automóveis com motorista 49.24-8-00 - Transporte escolar 71.12-0-00 - Serviços de engenharia 77.32-2-01 - Aluguel de máquinas e equipamentos para construção sem operador, exceto andaimes 77.32-2-02 - Aluguel de andaimes 77.39-0-03 - Aluguel de palcos, coberturas e outras estruturas de uso temporário, exceto andaimes 77.39-0-99 - Aluguel de outras máquinas e equipamentos comerciais e industriais não especificados anteriormente, sem operador 78.10-8-00 - Seleção e agenciamento de mão-de-obra 81.21-4-00 - Limpeza em prédios e em domicílios 81.22-2-00 - Imunização e controle de pragas urbanas 81.29-0-00 - Atividades de limpeza não especificadas anteriormente 96.03-3-01 - Gestão e manutenção de cemitérios
--

CÓDIGO E DESCRIÇÃO DA NATUREZA JURÍDICA 206-2 - Sociedade Empresária Limitada
--

LOGRADOURO R GUSTAVO MONTEIRO DOS SANTOS	NÚMERO 893	COMPLEMENTO *****
---	---------------	----------------------

CEP 55.665-000	BAIRRO/DISTRITO CENTRO	MUNICÍPIO CAMOCIM DE SAO FELIX	UF PE
-------------------	---------------------------	-----------------------------------	----------

ENDEREÇO ELETRÔNICO ANDREHVPONTES@BOL.COM.BR	TELEFONE (81) 9930-0436
---	----------------------------

ENTE FEDERATIVO RESPONSÁVEL (EFR) *****
--

SITUAÇÃO CADASTRAL ATIVA	DATA DA SITUAÇÃO CADASTRAL 26/04/2017
-----------------------------	--

MOTIVO DE SITUAÇÃO CADASTRAL

SITUAÇÃO ESPECIAL *****	DATA DA SITUAÇÃO ESPECIAL *****
----------------------------	------------------------------------

Aprovado pela Instrução Normativa RFB nº 2.119, de 06 de dezembro de 2022.

Emitido no dia 18/07/2024 às 09:51:33 (data e hora de Brasília).

Página: 2/2



MINISTÉRIO DA FAZENDA
Secretaria da Receita Federal do Brasil
Procuradoria-Geral da Fazenda Nacional

**CERTIDÃO POSITIVA COM EFEITOS DE NEGATIVA DE DÉBITOS RELATIVOS AOS TRIBUTOS
FEDERAIS E À DÍVIDA ATIVA DA UNIÃO**

Nome: H E CONSTRUTORA E ESTRUTURAS LTDA
CNPJ: 27.603.095/0001-94

Ressalvado o direito de a Fazenda Nacional cobrar e inscrever quaisquer dívidas de responsabilidade do sujeito passivo acima identificado que vierem a ser apuradas, é certificado que:

1. constam débitos administrados pela Secretaria da Receita Federal do Brasil (RFB) com exigibilidade suspensa nos termos do art. 151 da Lei nº 5.172, de 25 de outubro de 1966 - Código Tributário Nacional (CTN), ou objeto de decisão judicial que determina sua desconsideração para fins de certificação da regularidade fiscal, ou ainda não vencidos; e
2. constam nos sistemas da Procuradoria-Geral da Fazenda Nacional (PGFN) débitos inscritos em Dívida Ativa da União (DAU) com exigibilidade suspensa nos termos do art. 151 do CTN, ou garantidos mediante bens ou direitos, ou com embargos da Fazenda Pública em processos de execução fiscal, ou objeto de decisão judicial que determina sua desconsideração para fins de certificação da regularidade fiscal.

Conforme disposto nos arts. 205 e 206 do CTN, este documento tem os mesmos efeitos da certidão negativa.

Esta certidão é válida para o estabelecimento matriz e suas filiais e, no caso de ente federativo, para todos os órgãos e fundos públicos da administração direta a ele vinculados. Refere-se à situação do sujeito passivo no âmbito da RFB e da PGFN e abrange inclusive as contribuições sociais previstas nas alíneas 'a' a 'd' do parágrafo único do art. 11 da Lei nº 8.212, de 24 de julho de 1991.

A aceitação desta certidão está condicionada à verificação de sua autenticidade na Internet, nos endereços <<http://rfb.gov.br>> ou <<http://www.pgfn.gov.br>>.

Certidão emitida gratuitamente com base na Portaria Conjunta RFB/PGFN nº 1.751, de 2/10/2014.

Emitida às 14:24:57 do dia 09/05/2024 <hora e data de Brasília>.

Válida até 05/11/2024.

Código de controle da certidão: **BF89.F14B.1943.6193**

Qualquer rasura ou emenda invalidará este documento.



PREFEITURA MUNICIPAL DE CAMOCIM DE SAO FELIX
SECRETARIA DE ADMINSTRAÇÃO E FINANÇAS
PROCURADORIA JUDICIAL DO MUNICIPIO

CERTIDÃO NEGATIVA DE DÉBITOS TRIBUTÁRIOS

Esta Certidão tem por finalidade declarar a existência ou não de débitos tributários em nome do contribuinte em relação ao Município de Camocim de São Felix, para fins de licitação, em virtude de não ter sido encontrado débito em nome do contribuinte em relação ao Município de Camocim de São Felix, no período de 01/01/2023 a 31/12/2023.

Contribuinte	ME CONSTRUTORA E ESTRUTURAS LTDA	Município	Camocim de São Felix
Endereço	RUA GUSTAVO MONTEIRO DOS SANTOS, 990, CASA NOVO	Estado	CE
Natureza	Empresas Mercantis	Inscrição Estadual	14486
Razão Social	ME CONSTRUTORA E ESTRUTURAS LTDA	Inscrição Municipal	1479
CNPJ/CPF	27.030.985/0001-94	Atividade Principal	41.10-1-01
		Atividades Secundárias	42.10-1-01, 42.10-1-02, 42.10-1-03, 42.10-1-04, 42.10-1-05, 42.10-1-06, 42.10-1-07, 42.10-1-08, 42.10-1-09, 42.10-1-10, 42.10-1-11, 42.10-1-12, 42.10-1-13, 42.10-1-14, 42.10-1-15, 42.10-1-16, 42.10-1-17, 42.10-1-18, 42.10-1-19, 42.10-1-20, 42.10-1-21, 42.10-1-22, 42.10-1-23, 42.10-1-24, 42.10-1-25, 42.10-1-26, 42.10-1-27, 42.10-1-28, 42.10-1-29, 42.10-1-30, 42.10-1-31, 42.10-1-32, 42.10-1-33, 42.10-1-34, 42.10-1-35, 42.10-1-36, 42.10-1-37, 42.10-1-38, 42.10-1-39, 42.10-1-40, 42.10-1-41, 42.10-1-42, 42.10-1-43, 42.10-1-44, 42.10-1-45, 42.10-1-46, 42.10-1-47, 42.10-1-48, 42.10-1-49, 42.10-1-50, 42.10-1-51, 42.10-1-52, 42.10-1-53, 42.10-1-54, 42.10-1-55, 42.10-1-56, 42.10-1-57, 42.10-1-58, 42.10-1-59, 42.10-1-60, 42.10-1-61, 42.10-1-62, 42.10-1-63, 42.10-1-64, 42.10-1-65, 42.10-1-66, 42.10-1-67, 42.10-1-68, 42.10-1-69, 42.10-1-70, 42.10-1-71, 42.10-1-72, 42.10-1-73, 42.10-1-74, 42.10-1-75, 42.10-1-76, 42.10-1-77, 42.10-1-78, 42.10-1-79, 42.10-1-80, 42.10-1-81, 42.10-1-82, 42.10-1-83, 42.10-1-84, 42.10-1-85, 42.10-1-86, 42.10-1-87, 42.10-1-88, 42.10-1-89, 42.10-1-90, 42.10-1-91, 42.10-1-92, 42.10-1-93, 42.10-1-94, 42.10-1-95, 42.10-1-96, 42.10-1-97, 42.10-1-98, 42.10-1-99, 42.10-1-00

Ass. Ant. 2023: 12/09/2023 Validade: 15/09/2024

Prefeitura Municipal de Camocim de São Felix
 Nataly Bezerra de Lima França
 CPF: 057.278.244-60

Nataly Bezerra de Lima França
 Ass. natura(s) de: Res. Des. 2023

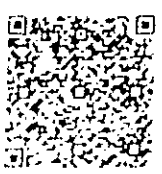

Para cada data, a competência de débito do contribuinte em relação ao Município de Camocim de São Felix, para fins de licitação, em virtude de não ter sido encontrado débito em nome do contribuinte em relação ao Município de Camocim de São Felix, no período de 01/01/2023 a 31/12/2023.

CNPJ: 27.030.985/0001-94



CERTIDÃO DE REGULARIDADE FISCAL

Número da Certidão: 2024.000007734028-17

Data de Emissão: 29/08/2024

DADOS DO REQUERENTE

CNPJ: 27.603.095/0001-94

Certificamos, observadas as disposições da legislação vigente e de acordo com os registros existentes neste órgão, que o requerente acima identificado está em situação **REGULAR** perante a Fazenda Pública Estadual. A referida identificação não pertence a contribuinte com inscrição ativa no Cadastro de Contribuintes do Estado de Pernambuco.

A presente certidão não compreende débitos cuja exigibilidade esteja suspensa, nem exclui o direito da Fazenda Pública Estadual, a qualquer tempo, cobrar valores a ela porventura devidos pelo referido requerente.

Esta certidão é válida até **26/11/2024** devendo ser confirmada sua autenticidade através do serviço "ARE VIRTUAL" na página www.sefaz.pe.gov.br.

Inválida para licitação no que se refere ao fornecimento de mercadorias ou prestação de serviços de transporte interestadual e intermunicipal ou comunicação não compreendidos na competência tributária dos municípios se o requerente supracitado estiver localizado em Pernambuco.

OBSERVAÇÕES: NAO INFORMADO



CERTIDÃO NEGATIVA DE DÉBITOS TRABALHISTAS

Nome: H E CONSTRUTORA E ESTRUTURAS LTDA (MATRIZ E FILIAIS)
CNPJ: 27.603.095/0001-94
Certidão n°: 60645596/2024
Expedição: 04/09/2024, às 08:36:08
Validade: 03/03/2025 - 180 (cento e oitenta) dias, contados da data de sua expedição.

Certifica-se que **H E CONSTRUTORA E ESTRUTURAS LTDA (MATRIZ E FILIAIS)**, inscrito(a) no CNPJ sob o n° 27.603.095/0001-94, **NÃO CONSTA** como inadimplente no Banco Nacional de Devedores Trabalhistas. Certidão emitida com base nos arts. 642-A e 883-A da Consolidação das Leis do Trabalho, acrescentados pelas Leis ns.º 12.440/2011 e 13.467/2017, e no Ato 01/2022 da CGJT, de 21 de janeiro de 2022. Os dados constantes desta Certidão são de responsabilidade dos Tribunais do Trabalho.

No caso de pessoa jurídica, a Certidão atesta a empresa em relação a todos os seus estabelecimentos, agências ou filiais.

A aceitação desta certidão condiciona-se à verificação de sua autenticidade no portal do Tribunal Superior do Trabalho na Internet (<http://www.tst.jus.br>).

Certidão emitida gratuitamente.

INFORMAÇÃO IMPORTANTE

Do Banco Nacional de Devedores Trabalhistas constam os dados necessários à identificação das pessoas naturais e jurídicas inadimplentes perante a Justiça do Trabalho quanto às obrigações estabelecidas em sentença condenatória transitada em julgado ou em acordos judiciais trabalhistas, inclusive no concernente aos recolhimentos previdenciários, a honorários, a custas, a emolumentos ou a recolhimentos determinados em lei; ou decorrentes de execução de acordos firmados perante o Ministério Público do Trabalho, Comissão de Conciliação Prévia ou demais títulos que, por disposição legal, contiver força executiva.

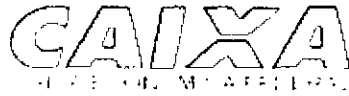
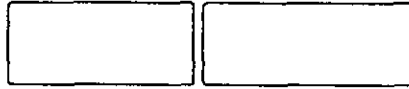

Certificado de Regularidade do FGTS - CRF

Inscrição: 27.603.095/0001-94

Razão

H E CONSTRUTORA E ESTRUTURAS LTDA

Social:

Endereço:

RUA GUSTAVO MONTEIRO DOS SANTOS 893 / CENTRO / CAMOCIM DE
SAO FELIX / PE / 55665-000

A Caixa Econômica Federal, no uso da atribuição que lhe confere o Art. 7, da Lei 8.036, de 11 de maio de 1990, certifica que, nesta data, a empresa acima identificada encontra-se em situação regular perante o Fundo de Garantia do Tempo de Serviço - FGTS.

O presente Certificado não servirá de prova contra cobrança de quaisquer débitos referentes a contribuições e/ou encargos devidos, decorrentes das obrigações com o FGTS.

Validade: 28/08/2024 a 26/09/2024

Certificação Número: 2024082809164924267994

Informação obtida em 04/09/2024 08:33:02

A utilização deste Certificado para os fins previstos em Lei esta condicionada a verificação de autenticidade no site da Caixa:
www.caixa.gov.br

**Comprovante de transferência eletrônica disponível**

Gerenciador Financeiro CAIXA

Tipo de TED:	TED para terceiros
Conta origem:	2192 / 006 / 00672008-0
Tipo de conta:	01 - Conta Corrente
Tipo de pessoa:	JURÍDICA
Nome:	CAMOCIM DE SAO FELIX GABINETE PR
CPF/CNPJ:	10.766.129/0001-69

Banco:	001 - BCO DO BRASIL S.A. 0000000 - 00000000
Tipo de conta:	01 - Conta Corrente
Conta destino:	1710 / 00000016210-8
Tipo de pessoa:	JURÍDICA
Nome:	H E CONTRUTORA
CPF/CNPJ:	27.603.095/0001-94
Valor:	R\$ 108.264,51
Valor da tarifa:	R\$ 12,00
Finalidade:	10 - Crédito em Conta
Identificação da operação:	52 PAGAMENTO FORNECEDOR
Histórico:	

Data de débito:	06/09/2024
Data / Hora da operação:	06/09/2024 13:21:37

Código da operação:	00136966
Chave de segurança:	LTXK5JGV16YS9GS

DEBITO REALIZADO COM SUCESSO. A PREVISAO DO CREDITO NA CONTA DESTINO E DE 60 MINUTOS.

Operação realizada com sucesso conforme as informações fornecidas pelo cliente.

Autorizo a CAIXA a debitar o valor da tarifa vigente de TED na data agendada.

SAC CAIXA: 0800 726 0101

Pessoas com deficiência auditiva: 0800 726 2492

Ouvidoria: 0800 725 7474

Alô CAIXA: 0800 104 0104



PREFEITURA MUNICIPAL DE CAMOCIM DE SÃO FÉLIX

Praça São Felix, Nº 20 - Centro - Camocim de São Félix/PE

10766129/0001-69

Exercício: 2024

ORDEM DE PAGAMENTO

ORDEM DE PAGAMENTO 04793

DATA: 06/09/2024 VENCTO:05/09/2024 PAGTO: 06/09/2024

Credor.: H E CONSTRUTORA E ESTRUTURAS LTD. CNPJ: 27.603.095/0001-94 Cod: 9814

Endereço: RUA GUSTAVO MONTEIRO DOS SANTOS,

Cidade.: CAMOCIM DE SAO FELIX

CEP: 55665-000

Discriminação...:

VALOR SUBEMPENHO NESTA DATA PARA PAGAMENTO DA NF 749 2º BM, 1º BM TERMO ADITIVO PARCIAL AO CONTRATO 247/2024. CONFORME PL 047/2024, CONCORRENCIA ELETRONICA 002/2024, PARA CONSTRUÇÃO DE UMA PRAÇA NAS MARGENS DA PE 103 NA ENTRADA DA CIDADE DE CAMOCIM DE SAO FELIX/PE. CONFORME RESOLUÇÃO ANEXO 03 DO CONTRATO Nº 002/2024.

Valor 117.169,38

(cento e dezessete mil, cento e sessenta e nove reais e trinta e oito centavos) *

Despesa Bruta: RR\$ 117.169,38

EMP/SUB N.	LOCAL	FUNCIONAL	NATUREZA	VALOR	ANULAÇÃO	DESCONTO	LÍQUIDO
1389 / 1	GL 020901	15.451.0150.1027.0000	4.4.90.51.00	RR\$ 117.169,38	RR\$ 0,00	RR\$ 8.904,87	RR\$ 108.264,51
TOTAL				RR\$ 117.169,38	RR\$ 0,00	RR\$ 8.904,87	RR\$ 108.264,51

Despesa Líquida: RR\$ 108.264,51

ORDEM DE PAGAMENTO

PAGUE-SE __/__/__

George do Carmo Bezerra
Prefeito

Pagamento efetuado com o(s) seguinte(s) Recurso(s):

Banco	Conta	Cheque	Valor R\$
104	672008-0	transf	RR\$ 108.264,51
TOTAL			RR\$ 108.264,51

Despesa paga em 06/09/2024 Com os recursos acima discriminados

Flávio José Cabral de Brito Oliveira
Tesoureiro

RECIBO: Recebi(emos) o valor constante deste(s) Empenho(s)

__/__/__

Ass: _____

Nome: _____
CGC/CPF: _____



PREFEITURA MUNICIPAL DE CAMOCIM DE SÃO FÉLIX

Praça São Felix, Nº 20 - Centro - Camocim de São Félix/PE

CNPJ:10766129/0001-69

Nota de Empenho

0485

Dados do Fornecedor

Form with fields: Código (7), Nome do Fornecedor (INSTITUTO NACIONAL DO SEGURO SOCIAL), Endereço (AV RUI BARBOSA 250 55012-080), Cidade (CARUARU), U.F. (PE), C.N.P.J./C.P.F. (29.979.036/0194-02)

Especificação do Material ou Serviço

Form with fields: Descrição do Empenho (VALOR REFERENTE AO REPASSE EM FAVOR DO INSS...), Valor Bruto R\$ (5.155,45)

Form with fields: Código (99 95 11), Classificação da Despesa Empenhada (EXTRA ORÇAMENTARIA INSS...), Ficha: 9221

Form with fields: Fonte de Recurso (Recursos nao Destinados a Contrapartida), Código de Aplicação (001 Ordinário)

Dados do Empenho

Form with fields: Tipo da Empenho (EX - Extra), Data da Emissão (05/09/2024), Vencimento (19/10/2024), Saldo Anterior (-180.626,25), Valor do Empenho (5.155,45), Saldo na Atual (-185.781,70)

Form with fields: Descontos, Valor Líquido R\$ (5.155,45)

Form with fields: VALOR A SER PAGO R\$ (5.155,45), cinco mil, cento e cinquenta e cinco reais e quarenta e cinco centavos

Form with fields: Departamento de Contabilidade (Giorga do Carmo Bezerra), Atesto/Liquidação que conferi e recebi o(s) material(is) (Anderson Luis Tenório de Melo), Responsável (Flávio José Cabral de Brito Oliveira)

Form with fields: Cheque Nº (407.873), Conta (23.809-0), Data (18/10/2024), Recibo (Recebi(emos) a importância de R\$ 5.155,45)



Receita Federal

Documento de Arrecadação de Receitas Federais

CNPJ
10.766.129/0001-69

Razão Social
MUNICIPIO DE CAMOCIM DE SAO FELIX

Período de Apuração
Setembro/2024

Data de Vencimento
18/10/2024

Número do Documento
07.16.24291.5635512-9

Pagar este documento até

18/10/2024

Observações
Nº Recibo Declaração: 50000272332000

Valor Total do Documento

5.155,45

Composição do Documento de Arrecadação

Código	Denominação	Principal	Multa	Juros	Total
1162	CP PATRONAL - RETENÇÃO LEI 9.711/98	5.155,45			5.155,45
	01 CP PATRONAL - RETENÇÃO LEI 9.711/98				
	PA: 09/2024 Vencimento: 18/10/2024				
	CNO: 90.020.42151/71 CNPJ Prestador: 27.603.095/0001-94				
	Totais	5.155,45			5.155,45

Documento de Arrecadação de Receitas Federais

85840000051 5 55450385242 3 92071624291 7 56355129051 0



CNPJ: 10.766.129/0001-69
Número: 07.16.24291.5635512-9
Pagar até: 18/10/2024
Valor: 5.155,45

Pague com o PIX



SISBB - SISTEMA DE INFORMACOES BANCO DO BRASIL
18/10/2024 - AUTOATENDIMENTO - 13.19.18
1710801710 SEGUNDA VIA 0001

COMPROVANTE DE PAGAMENTO

CLIENTE: PM CSF; TRIBS MUNS

AGENCIA: 1710-B CONTA: 23.809-0

=====
Convenio RFB-DARF CDOIGO DE BARRAS

Agente Arrecadador: CNC 001 Banco do Brasil S.A.

Codigo de Barras 8584000051-5 55450385242-3

92071624291-7 56355129051-0

Data do pagamento 18/10/2024

Numero do Documento 07.16.24291.5635512-9

Valor Total 5.155,45

Modelo aprovado pelo Ato Declaratorio Executivo
Conjunto nº 01 de 31 de outubro de 2011

DOCUMENTO: 101813

AUTENTICACAO SISBB: 5.00C.E6E.363.33C.385

Transação efetuada com sucesso por: JB519644 GIORGE DO CARMO BEZERRA.



PREFEITURA MUNICIPAL DE CAMOCIM DE SÃO FÉLIX

Praça São Felix, Nº 20 - Centro - Camocim de São Félix/PE
10766129/0001-69 Exercício: 2024

ORDEM DE PAGAMENTO

ORDEM DE PAGAMENTO 05933

DATA: 18/10/2024 VENCTO:19/10/2024 PAGTO: 18/10/2024

Credor.: INSTITUTO NACIONAL DO SEGURO SOC CNPJ: 29.979.036/0194-02 Cod: 7
Endereço: AV RUI BARBOSA
Cidade.: CARUARU CEP: 55012-080

Discriminação..:

VALOR REFERENTE AO REPASSE EM FAVOR DO INSS, CORRESPONDENTE A RETENÇÃO DO I
NSS PRESTADOR DE SERVIÇOS PESSOA JURIDICA - EFD-REINF DA NF Nº 749 CNPJ 27
.603.095/0001-94. HE CONSTRUTORA E ESTRUTURAS LTDA. CONFORME EMPENHO 1389/1

Valor 5.155,45

(cinco mil, cento e cinquenta e cinco reais e quarenta e cinco centavos) * * * * *
* * * * *
* * *

Despesa Bruta: RR\$ 5.155,45

Table with 8 columns: EMP/SUB N., LOCAL FUNCIONAL, NATUREZA, VALOR, ANULAÇÃO, DESCONTO, LÍQUIDO. Row 1: 485 / 1 EX 999511 RR\$ 5.155,45 RR\$ 0,00 RR\$ 0,00 RR\$ 5.155,45. Row 2: TOTAL RR\$ 5.155,45 RR\$ 0,00 RR\$ 0,00 RR\$ 5.155,45

Despesa Líquida: RR\$ 5.155,45

ORDEM DE PAGAMENTO

PAGUE-SE __/__/__

Handwritten signature of George do Carmo Bezerra, Prefeito

Pagamento efetuado com o(s) seguinte(s) Recurso(s):

Table with 4 columns: Banco, Conta, Cheque, Valor R\$. Row 1: 001 | 23.809-0 | 101813 | RR\$ 5.155,45. Row 2: TOTAL RR\$ 5.155,45

Despesa paga em 18/10/2024 Com os recursos acima discriminados

Handwritten signature of Flavio José Cabral de Brito Oliveira, Tesoureiro

RECIBO: Recebi (emos) o valor constante deste (s) Empenho (s)

Ass: _____ Nome: _____
CGC/CPF: _____