



PREFEITURA MUNICIPAL DE CAMOCIM DE SÃO FÉLIX

Praça São Felix, Nº 20 - Centro - Camocim de São Félix/PE

CNPJ: 10766129/0001-69

NOTA DE LIQUIDAÇÃO

1870 / 2

NOTA DE LIQUIDAÇÃO Nº	2	TIPO:	GL	FICHA:	1267	DATA:	19/12/2024	REQUISIÇÃO Nº:
-----------------------	---	-------	----	--------	------	-------	------------	----------------

LICITAÇÃO:	DISPENSA	DOCUMENTO:		VENCIMENTO:	19/12/2024
------------	----------	------------	--	-------------	------------

NOME:	H E CONSTRUTORA E ESTRUTURAS LTDA	27.603.095/0001-94	CÓDIGO:	9814
ENDEREÇO:	RUA GUSTAVO MONTEIRO DOS SANTOS, 893 55665-000	CAMOCIM DE SAO FELIX		

DESCRIÇÃO DO MATERIAL E/OU SERVIÇO	VALOR TOTAL
VALOR SUBEMPENHO NESTA DATA PARA PAGAMENTO DA NF 853 DD 1º TERMO ADITIVO AO CONTRATO 261/2024. CONFORME PL 065/2024, CONCORRÊNCIA ELETRÔNICA 007/2024, PARA CONSTRUÇÃO DE PAVIMENTAÇÃO E DRENAGEM NA VIA DE ACESSO AS MARGENS DA PE 103 NA ENTRADA DA CIDADE DE CAMOCIM DE SAO FELIX/PE. RECURSOS DA C/C 21.166-4 E DEMAIS CLAUSULAS DO CONTRATO	10.078,84

CÓDIGO	CLASSIFICAÇÃO DA DESPESA EMPENHADA
02 02 09 01 4.4.90.51.99 15.451.0151.1029.0000	PREFEITURA MUNICIPAL DEPARTAMENTO DE SERVIÇOS DE OBRAS PÚBLICAS OUTRAS OBRAS E INSTALAÇÕES CONSTRUÇÃO, AMPLIAÇÃO, REPOSIÇÃO DE CALÇADÃO. CALÇAMENTOS PAVIMENTAÇÃO E RECAPEAMENTO

Fonte de Recurso		Código de Aplicação	
0 05 01 0	Recursos não Destinados a Contrapartida TRANSFERÊNCIAS E CDNVIENIOS FEDERAIS-VINCULADOS Recursos Ordinários Recursos não Destinados a Contrapartida	110 003	GERAL EMENDAS

VALOR DO EMPENHO	LIQUIDADO ATÉ A DATA	VALOR DESTA LIQUIDAÇÃO	SALDO A LIQUIDAR
46.740,06	46.740,05	10.078,84	0,01

Descontos:	IRRF - OUTROS RENDIMENTOS-PRINCIPAL	120,95	Valor Líquido R\$: 9.312,84
	ISSQN - PRINCIPAL	201,58	
	INSS PRESTADOR DE SERVIÇOS PESSOA JURIDICA - EFD-REINF	443,47	

VALOR A SER PAGO R\$	9.312,84
dez mil e setenta e oito reais e oitenta e quatro centavos	

LIQUIDAÇÃO AUTORIZADO EM	19/12/2024
--------------------------	------------

A DESPESA REFERENTE A ESTA LIQUIDAÇÃO, FOI DEVIDAMENTE PROCESSADA, ENCONTRANDO-SE EM ORDEM PARA PAGAMENTO.

LIQUIDADO	DATA	ORDEN DE PAGAMENTO. PAGUE-SE:	DATA

DESPESA PAGA EM				RECIBO RECEBI(EMDS) O VALOR CONSTANTE DESTA SUBEMPENHO.
BANCO	CONTA	CHEQUE	VALOR	
001	24766-4	TRANSF.	9.312,84	

Flávia José Cabral de Brito Oliveira
CPF: 027.947.324-98
Tesorero

Anderson Luis Lemos de Melo
Sec. de Infra Estrutura
Matricula: 25840

George do Carmo Bezerra
CPF: 034.411.734-78
Prefeito

NOME:
CNPJ/CPF:

1170

27.766-4

Contrato nº 361/2024
Processo licitatório nº 055/2024
Concorrência Eletrônica nº 007/2024

PAVIMENTAÇÃO E DRENAGEM- CAMOCIM DE SÃO FELIX

NOTAS FISCAIS CERTIDÕES



HE CONSTRUTORA E ESTRUTURAS LTOA

Rua Cícero Monteiro dos Santos, 203 - Centro - Camocim de São Félix - PE - 55666-000

E-mails: heconstrutoralicitacoes@gmail.com / heconstrutora.cf@gmail.com

CNPJ: 27.603.096/0001-94



Contrato nº 361/2024
Processo licitatório nº 055/2024
Concorrência Eletrônica nº 007/2024

PAVIMENTAÇÃO E DRENAGEM- CAMOCIM DE SÃO FELIX

5º BOLETIM DE MEDIÇÃO
2º BOLETIM DE MEDIÇÃO DO 1 TERMO ADITIVO

Em anexo:

- 1. Nota Fiscal**
- 2. Boletim de Medição**
- 3. Memória de Cálculo**
- 4. Composição de Custo**
- 5. Diário de Obra**
- 6. ART E CNO**
- 7. Crea da Empresa**
- 8. Relação de Folha de Pagamento com Alocação em CNO**
- 9. FGTS com Comprovante de Pagamento**
- 10. Previdenciário DCTFWeb, (Recibo)**
- 11. Certidões fiscais**

HE CONSTRUTORA E ESTRUTURAS LTDA

Rua Gustavo Monteiro dos Santos, 803 - Centro - Camocim de São Félix - PE - 55665-000

E-mails: heconstrutoralicitacoes@gmail.com / heconstrutora.cf@gmail.com

CNPJ: 27.603.095/0001-94



PREFEITURA DE CAMOCIM DE SÃO FELIX
SECRETARIA DE ADMINISTRAÇÃO E FINANÇAS
NFSe Nota Fiscal de Serviços Eletrônica

Praça São Félix N° 26 - Centro, CEP 55665-000 - Camocim de São Félix - PE
 TEL.: (81)3743-1156 CNPJ: 10.766.129/0001-69



Número da Nota: **00800853**
 Competência: **DEZ/2024**
 Data e Hora Emissão: **19/12/2024 10:47:26**
 Código de Verificação: **7YNM-1QCGM**

INFORMAÇÕES FISCAIS

Exigibilidade do ISS: **EXIGÍVEL** Regime de Tributação: **NORMAL** Município de Incidência do ISS: **CAMOCIM DE SÃO FÉLIX - PE** Local da Prestação: **CAMOCIM DE SÃO FÉLIX - PE**
 Número do RPS: Série do RPS: Tipo do RPS: Emissão do RPS: ISS Retido: **SIM**

PRESTADOR DE SERVIÇOS

CPF/CNPJ: **27.603.095/0001-94** Inscrição Municipal: **1570**
 Nome/Razão Social: **H E CONSTRUTORA E ESTRUTURAS LTDA**
 Endereço: **GUSTAVO MONTEIRO DOS SANTOS ,NOVO. 893 CASA**
 Município: **CAMOCIM DE SÃO FÉLIX** UF: **PE** CEP: **8**
 E-mail: TEL:

TOMADOR DE SERVIÇOS

CPF/CNPJ: **10.766.129/0001-69** Inscrição Municipal: **341** Inscrição Estadual: **---**
 Nome/Razão Social: **PREFEITURA MUNICIPAL DE CAMOCIM DE SÃO FÉLIX**
 Endereço: **SAO FELIX, 8020 PREFEITURA CENTRO**
 Município: **CAMOCIM DE SÃO FÉLIX** UF: **PE** CEP: **8**
 E-mail:

DISCRIMINAÇÃO DOS SERVIÇOS

105 - BM 02 DO 1 TERMO ADITIVO - PAVIMENTAÇÃO E DRENAGEM DE VIA DE ACESSO NA ENTRADA DO MUNICÍPIO DE CAMOCIM DE SÃO FÉLIX #DTD:1 - V.UIND:R\$10.078,84 - TOTAL:R\$10.078,84
 REFERENTE AD 1 TERMO ADITIVO DE PRESTAÇÃO DE SERVIÇOS DE CONSTRUÇÃO DE PAVIMENTAÇÃO E DRENAGEM DE VIA DE ACESSO NA ENTRADA DO MUNICÍPIO DE CAMOCIM DE SÃO FÉLIX, DE ACORDO COM O CONTRATO N 361/2024, PROCESSO LICITATORIO N 065/2024, CONCORRÊNCIA ELETRONICA N 007/2024, CONFORME OS BOLETIM DE MEDICAD, 02 BOLETIM DE MEDICAD DO 1 TERMO ADITIVO EM ANEXO.

QBS:
 MAO DE OBRA 40% 4.031,54
 MATERIAL 60% 6.047,30
 INSS 443,47
 ISS 201,58
 IRRF 120,95

DADOS BANCARIOS:
 AG: 1710-8
 CC: 16210-8
 BANCO DO BRASIL

VALOR TOTAL DA NOTA = R\$ 10.078,84

Atividade Prestada: **550283 - CONSTRUCAO CIVIL EM GERAL (6,00 UFM)TRANSP. DE ESTUDANTE, LOCAÇÃO DE M** Código CNAE: **4120400**
782 - 702 - Execução, por administração, empreitada ou subempreitada, de obras de construção civil, hidráulica ou elétrica e de outras

Valor Líquido (R\$)	Valor das Deduções (R\$)	Base de Cálculo (R\$)	Alíquota (%)	Valor do ISS (R\$)
9.212,05	0,00	10.078,84	3,00%	302,37
COFINS (R\$)	INSS (R\$)	PIS (R\$)	CSLL (R\$)	IRRF (R\$)
0,00	443,47	0,00	0,00	120,95
Outras Retenções (R\$)				
0,00				

OUTRAS INFORMAÇÕES

- Esta NFS-e foi emitida com respaldo no decreto de N°13/2012.
 - O ISS desta NFS-e será RETIDO pelo Tomador de Serviço.
 - Data de vencimento do ISS desta NFS-e: 15/01/2025.
<https://www.tributosmunicipais.com.br/NFE-CamocimSaoFelix/notaFiscalAction.do?operacao=verificarAutenticidade>

61681691598408

<https://www.tributosmunicipais.com.br/NFE-CamocimSaoFelix/notaFiscalAction.do?operacao=verificarAutenticidade> acesse o site para verificar a

CÁLCULO DE RETENÇÕES

VALOR TOTAL DA NOTA (R\$)	R\$ 10.078,84
IRRJ (1,2%)	R\$ 120,95
ISS (5%)	R\$ 201,58
INSS	R\$ 443,47
LÍQUIDO	R\$ 9.312,84

Material	R\$ 6.047,30
Mão de Obra	R\$ 4.031,54

CAMOCIM
DE SÃO FÉLIX

PREFEITURA MUNICIPAL DE CAMOCIM DE SÃO FÉLIX - PE

MEMÓRIA DE CÁLCULO - 5º BOLETIM DE MEDIÇÃO - 2º BM REFERENTE AO 1º ADITIVO DE VALOR

OBRA:	CONSTRUÇÃO DE PAVIMENTAÇÃO E DRENAGEM DE VIA DE ACESSO NA ENTRADA DO MUNICÍPIO DE CAMOCIM DE SÃO FÉLIX - PE							
LOCAL:	MUNICÍPIO DE CAMOCIM DE SÃO FÉLIX - PE							
ITEM	DESCRIÇÃO DOS SERVIÇOS	UND	QUANT.	COMP.	LARG. MÉDIA	ALT. MÉDIA	TAXA	TOTAL
1.1	PAVIMENTAÇÃO							
1.1.1	EXECUÇÃO DE PAVIMENTO EM PARALELEPÍEDOS, REJUNTAMENTO COM ARGAMASSA TRACO 1:3 (CIMENTO E AREIA) (REF.: SINAPI - 101108)	MP	QUANT.	COMP.	LARG. MÉDIA	ALT. MÉDIA	TAXA	TOTAL
				9,78	18,00			156,41
							TOTAL	156,41

Aerton Magno N. da Silva
Engº Civil
CREA - 32617PE / 1801682453

HE CONSTRUTORA E ESTRUTURAS LTDA
Gleice Kelly de Oliveira Lins
Eng(a) Civil
CREA/PE: 1818883774

HE CONSTRUTORA E ESTRUTURAS LTDA
CNPJ: 27.503.095/0001-94
Rua Gustavo Monteiro dos Santos, nº 893
Centro, Camocim de São Félix - PE

PREFEITURA DE CAMOCIM DE SÃO FÉLIX
5º BOLETIM DE MEDIÇÃO - 2º BM REFERENTE AO 1º ADITIVO DE VALOR

OBRA: CONSTRUÇÃO DE PAVIMENTAÇÃO E DRENAGEM DE VIA DE ACESSO NA ENTRADA DO MUNICÍPIO DE CAMOCIM DE SÃO FÉLIX - PE

LOCAL: MUNICÍPIO DE CAMOCIM DE SÃO FÉLIX - PE

RELATÓRIO FOTOGRÁFICO

Foto 01



Foto 02



Foto 03



Foto 04

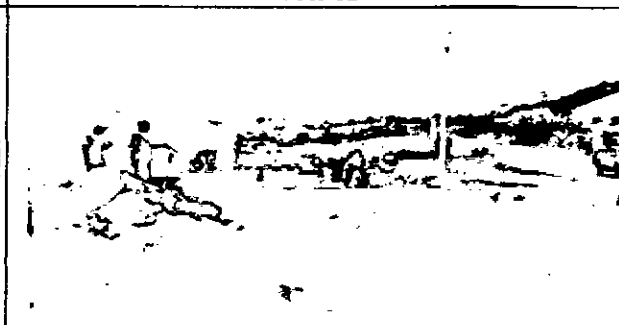

Foto 05

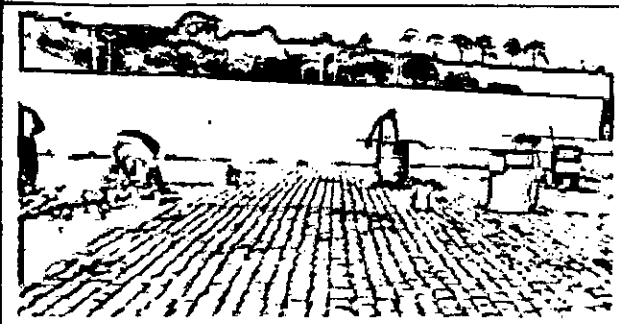

Foto 06



Foto 07





Foto 08

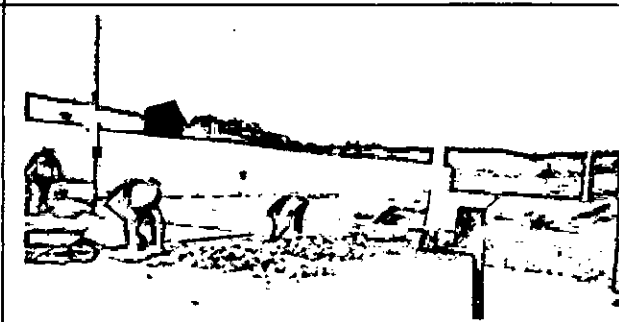

Aerton Magno N. da Silva
Engº Civil
CREA - 32617PE / 1801682453

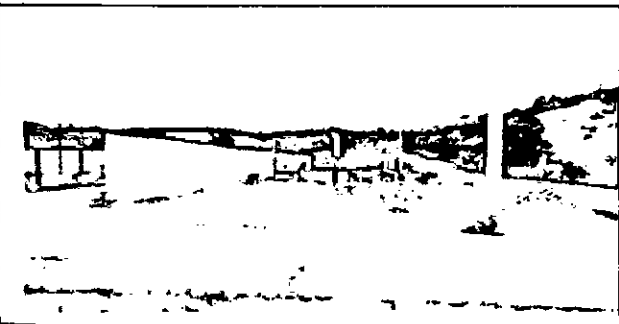
HE CONSTRUTORA E ESTRUTURAS LTDA
Gleice Kelly de Oliveira Lima
Eng(a). Civil
CREA/PE: 1818883724







HE CONSTRUTORA E ESTRUTURAS LTDA
CNPJ: 27.607.095/0001-94
Rua Gustavo Morais dos Santos, nº 897
Centro, Camocim de São Félix - PE

PREFEITURA DE CAMOCIM DE SÃO FÉLIX
5º BOLETIM DE MEDIÇÃO - 2º BM REFERENTE AO 1º ADITIVO DE VALOR

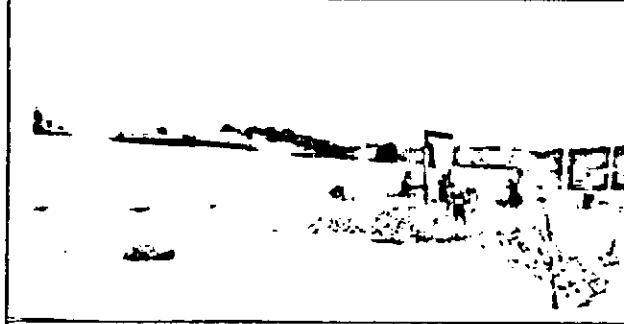
OBRA: CONSTRUÇÃO DE PAVIMENTAÇÃO E DRENAGEM DE VIA DE ACESSO NA ENTRADA DO MUNICÍPIO DE CAMOCIM DE SÃO FÉLIX - PE

LOCAL: MUNICÍPIO DE CAMOCIM DE SÃO FÉLIX - PE

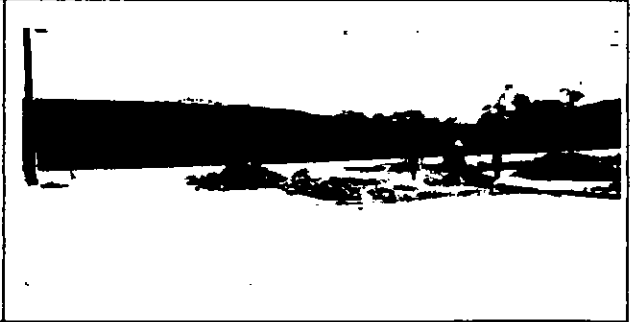
RELATÓRIO FOTOGRÁFICO

Foto 09	Foto 10
	
Foto 11	Foto 12
	
Foto 13	Foto 14
	
Foto 15	Foto 16
	

Aerton Magno N. da Silva
Engº Civil
CREA - 32617PE / 1801682453

HE CONSTRUTORA E ESTRUTURAS LTDA
Gleice Kelly de Oliveira Lima
Eng(a). Civil
CREA/PE 1818883720

HE CONSTRUTORA E ESTRUTURAS LTDA
CNPJ: 27.823.095/0001-94
Gustavo Antônio dos Santos, nº 80
Centro Comercial

PREFEITURA DE CAMOCIM DE SÃO FÉLIX
5º BOLETIM DE MEDIÇÃO - 2º BM REFERENTE AO 1º ADITIVO DE VALOR

OBRA: CONSTRUÇÃO DE PAVIMENTAÇÃO E DRENAGEM DE VIA DE ACESSO NA ENTRADA DO MUNICÍPIO DE CAMOCIM DE SÃO FÉLIX - PE

LOCAL: MUNICÍPIO DE CAMOCIM DE SÃO FÉLIX - PE

RELATÓRIO FOTOGRÁFICO

Foto 17



Foto 18



Foto 19



Foto 20



Foto 21



Foto 22



Foto 23



Foto 24

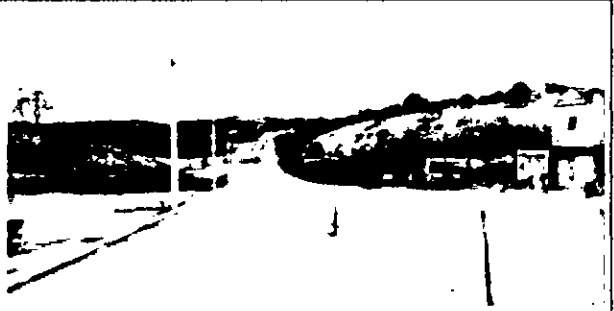

Aerton Magno N. da Silva
Eng.º Civil
CREA - 32617PE / 1801682453

HE CONSTRUTORA E ESTRUTURAS LTDA
Gleice Kelly de Oliveira Lima
Eng(a). Civil
CREA/PE 1818883774

HE CONSTRUTORA E ESTRUTURAS LTDA
CNPJ: 27.601.000/0001-94
Rua Manoel de Medeiros, nº 80
Cidade de Camocim de São Félix - PE

PREFEITURA DE CAMOCIM DE SÃO FÉLIX
5º BOLETIM DE MEDIÇÃO - 2º BM REFERENTE AO 1º ADITIVO DE VALOR

OBRA: CONSTRUÇÃO DE PAVIMENTAÇÃO E DRENAGEM DE VIA DE ACESSO NA ENTRADA DO MUNICÍPIO DE CAMOCIM DE SÃO FÉLIX - PE

LOCAL: MUNICÍPIO DE CAMOCIM DE SÃO FÉLIX - PE

RELATÓRIO FOTOGRÁFICO

Foto 25



Foto 26



R
Aerton Magno N. da Silva
Eng.º Civil
CREA - 32617PE / 1801582453

HE CONSTRUTORA E ESTRUTURAS LTDA
Gleice Kelly de Oliveira Lins
Eng(a). Civil
CREA/PE: 1818883724

HE CONSTRUTORA E ESTRUTURAS LTDA
CNPJ: 27.604.095/0001-94
Rua Gustavo Monteiro dos Santos, nº 893
Centro, Camocim de São Félix - PE

PREFEITURA MUNICIPAL DE CAMOCIM DE SÃO FÉLIX
SECRETARIA MUNICIPAL DE INFRAESTRUTURA

5º BOLETIM DE MEDIÇÃO - 22.0M REFERENTE AO 1º ADITIVO DE VALOR
 (LOCAL: MUNICÍPIO DE CAMOCIM DE SÃO FÉLIX - PE)

CONTRATOR: HE CONSTRUTORA E ESTRUTURAS LTDA CNPJ: 27.872.095/0001-94	DATA DA ORDEM DE SERVIÇO: 11/17/2024	PROCESSO LICITATÓRIO: 045/2024	CONCORRENTE: HE CONSTRUTORA E ESTRUTURAS LTDA	CONTRATO: 1617/2024	VALOR DO CONTRATO REPROGRAMADO: R\$ 236.740,06	PERÍODO DA MEDIÇÃO: 12 MESES	VALOR DA MEDIÇÃO: R\$ 18.878,84	DATA: 11/22/2024	
									DATA DE INÍCIO DE SERVIÇO: 11/17/2024
PAVIMENTO LOCAL		QUANTIDADES MEDIDAS		VALORES A PAGAR		VALORES A RECEBER		VALORES A RECEBER	
CONTEÚDO	UNIDADE	QUANTIDADE	PREÇO UNITÁRIO	PREÇO UNITÁRIO COM IPI	VALOR TOTAL	VALOR TOTAL	VALOR TOTAL	VALOR TOTAL	VALOR TOTAL
1.0	M²	1,00	15.207,60	18.878,84	18.878,84	0,00	18.878,84	0,00	18.878,84
1.1	M²	6,00	178,50	318,30	1.071,30	0,00	1.071,30	0,00	1.071,30
1.2	M²	108,60	1,87	1,87	203,28	0,00	203,28	0,00	203,28
1.3	M²	56,40	75,93	75,93	4.282,32	0,00	4.282,32	0,00	4.282,32
1.4	M²	290,00	13,77	13,77	3.993,30	0,00	3.993,30	0,00	3.993,30
1.5	M	176,00	15,99	15,99	2.814,24	0,00	2.814,24	0,00	2.814,24
1.6	M	176,00	24,31	24,31	4.278,16	0,00	4.278,16	0,00	4.278,16
1.7	M	1,00	231,00	231,00	231,00	0,00	231,00	0,00	231,00
1.8	M	1,00	483,30	483,30	483,30	0,00	483,30	0,00	483,30
1.9	M	1,00	1.116,22	1.116,22	1.116,22	0,00	1.116,22	0,00	1.116,22
1.10	M	188,00	16,49	16,49	3.099,12	0,00	3.099,12	0,00	3.099,12
1.11	M	75,00	249,26	249,26	18.694,50	0,00	18.694,50	0,00	18.694,50
1.12	M	180,00	6,24	6,24	1.123,20	0,00	1.123,20	0,00	1.123,20
1.13	M	362,00	10,40	10,40	3.764,80	0,00	3.764,80	0,00	3.764,80
1.14	M	180,00	18,41	18,41	3.313,80	0,00	3.313,80	0,00	3.313,80
1.15	M	362,00	8,71	8,71	3.152,02	0,00	3.152,02	0,00	3.152,02
1.16	M	180,00	18,41	18,41	3.313,80	0,00	3.313,80	0,00	3.313,80
1.17	M	362,00	8,71	8,71	3.152,02	0,00	3.152,02	0,00	3.152,02
1.18	M	180,00	18,41	18,41	3.313,80	0,00	3.313,80	0,00	3.313,80
1.19	M	362,00	8,71	8,71	3.152,02	0,00	3.152,02	0,00	3.152,02
1.20	M	180,00	18,41	18,41	3.313,80	0,00	3.313,80	0,00	3.313,80
1.21	M	362,00	8,71	8,71	3.152,02	0,00	3.152,02	0,00	3.152,02
1.22	M	180,00	18,41	18,41	3.313,80	0,00	3.313,80	0,00	3.313,80
1.23	M	362,00	8,71	8,71	3.152,02	0,00	3.152,02	0,00	3.152,02
1.24	M	180,00	18,41	18,41	3.313,80	0,00	3.313,80	0,00	3.313,80
1.25	M	362,00	8,71	8,71	3.152,02	0,00	3.152,02	0,00	3.152,02
1.26	M	180,00	18,41	18,41	3.313,80	0,00	3.313,80	0,00	3.313,80
1.27	M	362,00	8,71	8,71	3.152,02	0,00	3.152,02	0,00	3.152,02
1.28	M	180,00	18,41	18,41	3.313,80	0,00	3.313,80	0,00	3.313,80
1.29	M	362,00	8,71	8,71	3.152,02	0,00	3.152,02	0,00	3.152,02
1.30	M	180,00	18,41	18,41	3.313,80	0,00	3.313,80	0,00	3.313,80
1.31	M	362,00	8,71	8,71	3.152,02	0,00	3.152,02	0,00	3.152,02
1.32	M	180,00	18,41	18,41	3.313,80	0,00	3.313,80	0,00	3.313,80
1.33	M	362,00	8,71	8,71	3.152,02	0,00	3.152,02	0,00	3.152,02
1.34	M	180,00	18,41	18,41	3.313,80	0,00	3.313,80	0,00	3.313,80
1.35	M	362,00	8,71	8,71	3.152,02	0,00	3.152,02	0,00	3.152,02
1.36	M	180,00	18,41	18,41	3.313,80	0,00	3.313,80	0,00	3.313,80
1.37	M	362,00	8,71	8,71	3.152,02	0,00	3.152,02	0,00	3.152,02
1.38	M	180,00	18,41	18,41	3.313,80	0,00	3.313,80	0,00	3.313,80
1.39	M	362,00	8,71	8,71	3.152,02	0,00	3.152,02	0,00	3.152,02
1.40	M	180,00	18,41	18,41	3.313,80	0,00	3.313,80	0,00	3.313,80
1.41	M	362,00	8,71	8,71	3.152,02	0,00	3.152,02	0,00	3.152,02
1.42	M	180,00	18,41	18,41	3.313,80	0,00	3.313,80	0,00	3.313,80
1.43	M	362,00	8,71	8,71	3.152,02	0,00	3.152,02	0,00	3.152,02
1.44	M	180,00	18,41	18,41	3.313,80	0,00	3.313,80	0,00	3.313,80
1.45	M	362,00	8,71	8,71	3.152,02	0,00	3.152,02	0,00	3.152,02
1.46	M	180,00	18,41	18,41	3.313,80	0,00	3.313,80	0,00	3.313,80
1.47	M	362,00	8,71	8,71	3.152,02	0,00	3.152,02	0,00	3.152,02
1.48	M	180,00	18,41	18,41	3.313,80	0,00	3.313,80	0,00	3.313,80
1.49	M	362,00	8,71	8,71	3.152,02	0,00	3.152,02	0,00	3.152,02
1.50	M	180,00	18,41	18,41	3.313,80	0,00	3.313,80	0,00	3.313,80
1.51	M	362,00	8,71	8,71	3.152,02	0,00	3.152,02	0,00	3.152,02
1.52	M	180,00	18,41	18,41	3.313,80	0,00	3.313,80	0,00	3.313,80
1.53	M	362,00	8,71	8,71	3.152,02	0,00	3.152,02	0,00	3.152,02
1.54	M	180,00	18,41	18,41	3.313,80	0,00	3.313,80	0,00	3.313,80
1.55	M	362,00	8,71	8,71	3.152,02	0,00	3.152,02	0,00	3.152,02
1.56	M	180,00	18,41	18,41	3.313,80	0,00	3.313,80	0,00	3.313,80
1.57	M	362,00	8,71	8,71	3.152,02	0,00	3.152,02	0,00	3.152,02
1.58	M	180,00	18,41	18,41	3.313,80	0,00	3.313,80	0,00	3.313,80
1.59	M	362,00	8,71	8,71	3.152,02	0,00	3.152,02	0,00	3.152,02
1.60	M	180,00	18,41	18,41	3.313,80	0,00	3.313,80	0,00	3.313,80
1.61	M	362,00	8,71	8,71	3.152,02	0,00	3.152,02	0,00	3.152,02
1.62	M	180,00	18,41	18,41	3.313,80	0,00	3.313,80	0,00	3.313,80
1.63	M	362,00	8,71	8,71	3.152,02	0,00	3.152,02	0,00	3.152,02
1.64	M	180,00	18,41	18,41	3.313,80	0,00	3.313,80	0,00	3.313,80
1.65	M	362,00	8,71	8,71	3.152,02	0,00	3.152,02	0,00	3.152,02
1.66	M	180,00	18,41	18,41	3.313,80	0,00	3.313,80	0,00	3.313,80
1.67	M	362,00	8,71	8,71	3.152,02	0,00	3.152,02	0,00	3.152,02
1.68	M	180,00	18,41	18,41	3.313,80	0,00	3.313,80	0,00	3.313,80
1.69	M	362,00	8,71	8,71	3.152,02	0,00	3.152,02	0,00	3.152,02
1.70	M	180,00	18,41	18,41	3.313,80	0,00	3.313,80	0,00	3.313,80
1.71	M	362,00	8,71	8,71	3.152,02	0,00	3.152,02	0,00	3.152,02
1.72	M	180,00	18,41	18,41	3.313,80	0,00	3.313,80	0,00	3.313,80
1.73	M	362,00	8,71	8,71	3.152,02	0,00	3.152,02	0,00	3.152,02
1.74	M	180,00	18,41	18,41	3.313,80	0,00	3.313,80	0,00	3.313,80
1.75	M	362,00	8,71	8,71	3.152,02	0,00	3.152,02	0,00	3.152,02
1.76	M	180,00	18,41	18,41	3.313,80	0,00	3.313,80	0,00	3.313,80
1.77	M	362,00	8,71	8,71	3.152,02	0,00	3.152,02	0,00	3.152,02
1.78	M	180,00	18,41	18,41	3.313,80	0,00	3.313,80	0,00	3.313,80
1.79	M	362,00	8,71	8,71	3.152,02	0,00	3.152,02	0,00	3.152,02
1.80	M	180,00	18,41	18,41	3.313,80	0,00	3.313,80	0,00	3.313,80
1.81	M	362,00	8,71	8,71	3.152,02	0,00	3.152,02	0,00	3.152,02
1.82	M	180,00	18,41	18,41	3.313,80	0,00	3.313,80	0,00	3.313,80
1.83	M	362,00	8,71	8,71	3.152,02	0,00	3.152,02	0,00	3.152,02
1.84	M	180,00	18,41	18,41	3.313,80	0,00	3.313,80	0,00	3.313,80
1.85	M	362,00	8,71	8,71	3.152,02	0,00	3.152,02	0,00	3.152,02
1.86	M	180,00	18,41	18,41	3.313,80	0,00	3.313,80	0,00	3.313,80
1.87	M	362,00	8,71	8,71	3.152,02	0,00	3.152,02	0,00	3.152,02
1.88	M	180,00	18,41	18,41	3.313,80	0,00	3.313,80	0,00	3.313,80
1.89	M	362,00	8,71	8,71	3.152,02	0,00	3.152,02	0,00	3.152,02
1.90	M	180,00	18,41	18,41	3.313,80	0,00	3.313,80	0,00	3.313,80
1.91	M	362,00	8,71	8,71	3.152,02	0,00	3.152,02	0,00	3.152,02
1.92	M	180,00	18,41	18,41	3.313,80	0,00	3.313,80	0,00	3.313,80
1.93	M	362,00	8,71	8,71	3.152,02	0,00	3.152,02	0,00	3.152,02
1.94	M	180,00	18,41	18,41	3.313,80	0,00	3.313,80	0,00	3.313,80
1.95	M	362,00	8,71	8,71	3.152,02	0,00	3.152,02	0,00	3.152,02
1.96	M	180,00	18,41	18,41	3.313,80	0,00	3.313,80	0,00	3.313,80
1.97	M	362,00	8,71	8,71	3.152,02	0,00	3.152,02	0,00	3.152,02
1.98	M	180,00	18,41	18,41					



PREFEITURA MUNICIPAL DE CAMOCIM DE SÃO FÉLIX - PE

MEMÓRIA DE CÁLCULO - 5º BOLETIM DE MEDIÇÃO - 2º BM REFERENTE AO 1º ADITIVO DE VALOR

OBRA:	CONSTRUÇÃO DE PAVIMENTAÇÃO E DRENAGEM DE VIA DE ACESSO NA ENTRADA DO MUNICÍPIO DE CAMOCIM DE SÃO FÉLIX - PE								
LOCAL:	MUNICÍPIO DE CAMOCIM DE SÃO FÉLIX - PE								
ITEM	DESCRIÇÃO DOS SERVIÇOS	UND	QUANT.	COMP.	LARG. MÉDIA	ALT. MÉDIA	TAXA	TOTAL	
41	PAVIMENTAÇÃO EXECUÇÃO DE PAVIMENTO EM PARALELEPÍPEDOS, REJUNTAMENTO COM ARGAMASSA TRACO 1:3 (CEMENTO E AREIA) (REF - SINAPI - 101169)	M²							
			9,78		16,00				156,41
TOTAL									156,41

Aerton Magno N. da Silva
Eng.º Civil
CREA - 32617PE / 1801682453

A

HE CONSTRUTORA E ESTRUTURAS LTDA
Gleice Kelly de Oliveira Lins
Eng(a). Civil
CREA/PE: 1818883724

HE CONSTRUTORA E ESTRUTURAS LTDA
CNPJ: 27.603.095/0001-94
Rua Gustavo Monteiro dos Santos, nº 893
Centro, Camocim de São Félix - PE

PREFEITURA DE CAMOCIM DE SÃO FÉLIX
5º BOLETIM DE MEDIÇÃO - 2º BM REFERENTE AO 1º ADITIVO DE VALOR

OBRA: CONSTRUÇÃO DE PAVIMENTAÇÃO E DRENAGEM DE VIA DE ACESSO NA ENTRADA DO MUNICÍPIO DE CAMOCIM DE SÃO FÉLIX - PE

LOCAL: MUNICÍPIO DE CAMOCIM DE SÃO FÉLIX - PE

RELATÓRIO FOTOGRÁFICO

Foto 01



Foto 02



Foto 03



Foto 04



Foto 05



Foto 06



Foto 07

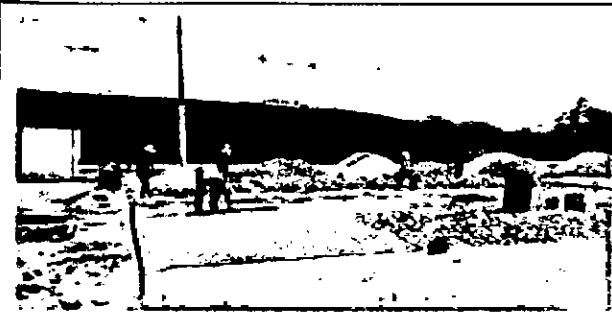

Foto 08

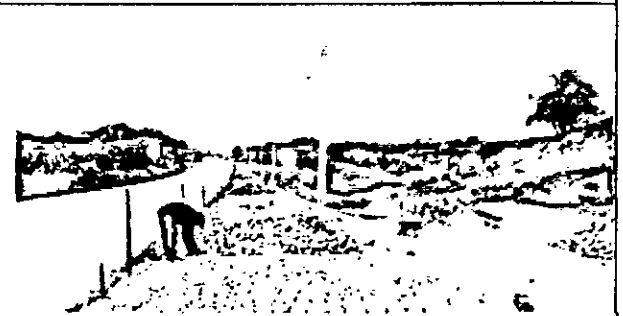

Aerton Magno N. da Silva
Engº Civil
CREA - 32617PE / 1801682453

HE CONSTRUTORA E ESTRUTURAS LTDA
Gleice Kelly de Oliveira Lins
Eng(a) Civil
CREA/PE: 1818883724

HE CONSTRUTORA E ESTRUTURAS LTDA
CNPJ: 17.603.095/0001-94
R. Gustavo Monteiro dos Santos, nº 893
Centro, Camocim de São Félix - PE

PREFEITURA DE CAMOCIM DE SÃO FÉLIX
5º BOLETIM DE MEDIÇÃO - 2º BM REFERENTE AO 1º ADITIVO DE VALOR

OBRA: CONSTRUÇÃO DE PAVIMENTAÇÃO E DRENAGEM DE VIA DE ACESSO NA ENTRADA DO MUNICÍPIO DE CAMOCIM DE SÃO FÉLIX - PE

LOCAL: MUNICÍPIO DE CAMOCIM DE SÃO FÉLIX - PE

RELATÓRIO FOTOGRÁFICO

Foto 09



Foto 10



Foto 11

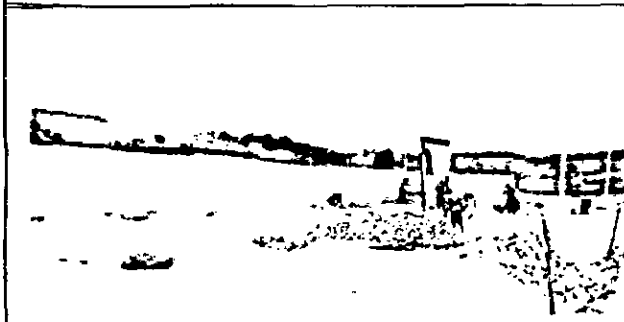

Foto 12

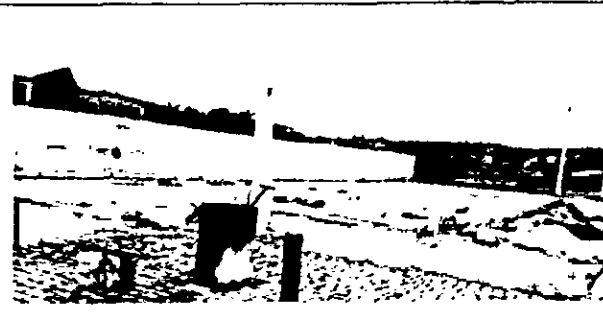

Foto 13



Foto 14



Foto 15



Foto 16

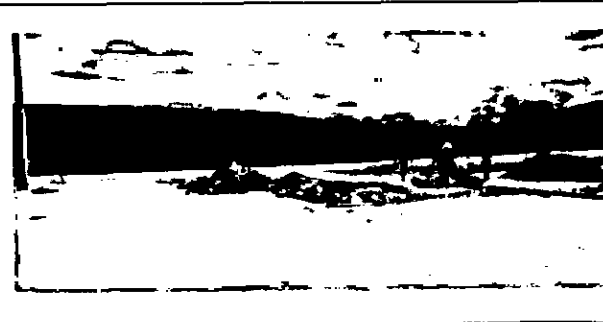
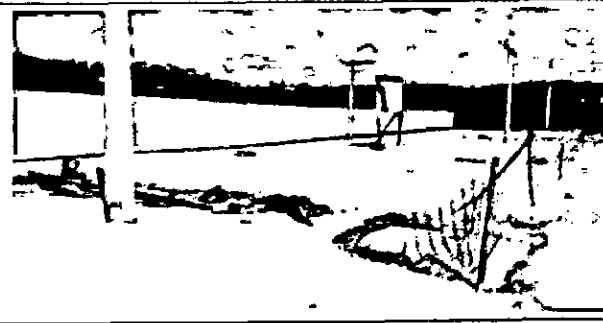

Aerton Magno N. da Silva
Engº Civil
CREA - 32617PE / 1801682453

AS

HE CONSTRUTORA E ESTRUTURAS LTDA
Gleice Kelly de Oliveira Lins
Eng(a). Civil
CREA/PE - 1818833724

HE CONSTRUTORA E ESTRUTURAS LTDA
CNPJ: 27.673.095/0001-94
Rua Gustavo M. Monteiro dos Santos, nº 893
Centro, Camocim de São Félix - PE

PREFEITURA DE CAMOCIM DE SÃO FÉLIX
5º BOLETIM DE MEDIÇÃO - 2º BM REFERENTE AO 1º ADITIVO DE VALOR

OBRA: CONSTRUÇÃO DE PAVIMENTAÇÃO E DRENAGEM DE VIA DE ACESSO NA ENTRADA DO MUNICÍPIO DE CAMOCIM DE SÃO FÉLIX - PE

LOCAL: MUNICÍPIO DE CAMOCIM DE SÃO FÉLIX - PE

RELATÓRIO FOTOGRÁFICO

Foto 17



Foto 18



Foto 19



Foto 20

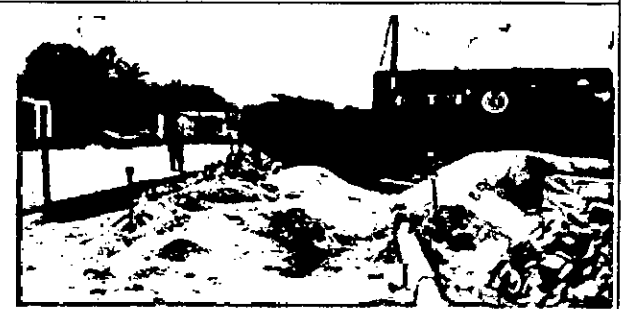

Foto 21



Foto 22



Foto 23



Foto 24



Aerton Magno N. da Silva
Eng. Civil
CREA - 32617/PE / 1801682453
A

HE CONSTRUTORA E ESTRUTURAS LTDA
Gleice Kelly de Oliveira Lins
Eng(a). Civil
CREA/PE- 1818883774

HE CONSTRUTORA E ESTRUTURAS LTDA
CNPJ: 27.633.055/0001-94
Rua Gustavo Monteiro dos Santos, n° 893
Centro, Camocim de São Félix - PE

PREFEITURA DE CAMOCIM DE SÃO FÉLIX
5º BOLETIM DE MEDIÇÃO - 2º BM REFERENTE AO 1º ADITIVO DE VALOR

OBRA: CONSTRUÇÃO DE PAVIMENTAÇÃO E DRENAGEM DE VIA DE ACESSO NA ENTRADA DO MUNICÍPIO DE CAMOCIM DE SÃO FÉLIX - PE

LOCAL: MUNICÍPIO DE CAMOCIM DE SÃO FÉLIX - PE

RELATÓRIO FOTOGRÁFICO

Foto 25



Foto 26



Aerton Magno N. da Silva
Eng.º Civil
CREA - 32617PE / 1801682453

HE CONSTRUTORA E ESTRUTURAS LTDA
Gleice Kelly de Oliveira Lins
Eng(a). Civil
CREA/PE: 1818893774

HE CONSTRUTORA E ESTRUTURAS LTDA
CNPJ: 27.033.095/0001-94
Rua Gustavo Monteiro dos Santos, nº 893
Centro, Camocim de São Félix - PE



Anotação de Responsabilidade Técnica - ART
Lei nº 6.496, de 7 de dezembro de 1977

CREA-PE

ART OBRA / SERVIÇO
Nº PE20241239505

Conselho Regional de Engenharia e Agronomia de Pernambuco

INICIAL

1. Responsável Técnico

GLEICE KELLY DE OLIVEIRA LINS

Título profissional: ENGENHEIRA CIVIL

RNP: 1818883724

Registro: 1818883724PE

Empresa contratada: H E CONSTRUTORA E ESTRUTURAS LTDA

Registro : 0000607410-PE

2. Dados do Contrato

Contratante: PREFEITURA MUNICIPAL DE CAMOCIM DE SÃO FELIX

CPF/CNPJ: 10.766.129/0001-69

PRAÇA SÃO FELIX

Nº: 20

Complemento:

Bairro: CENTRO

Cidade: CAMOCIM DE SÃO FÉLIX

UF: PE

CEP: 55665000

Contrato: 361/2024

Celebrado em:

Valor: R\$ 250.000,00

Tipo de contratante: Pessoa Jurídica do Direito Público

Ação Institucional: Outros

3. Dados da Obra/Serviço

RODOVIA PE 103

Nº: S/N

Complemento:

Bairro: CENTRO

Cidade: CAMOCIM DE SÃO FÉLIX

UF: PE

CEP: 55665000

Data de Início: 11/11/2024

Previsão de Término: 11/01/2025

Coordenadas Geográficas: 0, 0

Finalidade:

Código: Não Especificado

Proprietário: PREFEITURA MUNICIPAL DE CAMOCIM DE SÃO FELIX

CPF/CNPJ: 10.766.129/0001-69

4. Atividade Técnica

16 - Execução

Quantidade

Unidade

49 - Execução de obra > CONSTRUÇÃO CIVIL > EDIFICAÇÕES > DE EDIFICAÇÃO > #1,1.1.4 - EM
MATERIAIS MISTOS

2.427,20

m2

Após a conclusão das atividades técnicas o profissional deve proceder a baixa desta ART

5. Observações

CONTRATAÇÃO DE EMPRESA DE ENGENHARIA PARA PRESTAÇÃO DE SERVIÇOS DE CONSTRUÇÃO PAVIMENTAÇÃO E DRENAGEM DE VIA DE ACESSO NA ENTRADA DO MUNICÍPIO DE CAMOCIM DE SÃO FÉLIX ? PE

6. Declarações

- Declaro que estou cumprindo as regras de acessibilidade previstas nas normas técnicas da ABNT, na legislação específica e no decreto n. 5296/2004.

- Cláusula Compromissória: Qualquer conflito ou litígio originado do presente contrato, bem como sua interpretação ou execução, será resolvido por arbitragem, de acordo com a Lei no. 9.307, de 23 de setembro de 1996, por meio do Centro de Mediação e Arbitragem - CMA vinculado ao Crea-PE, nos termos do respectivo regulamento de arbitragem que, expressamente, as partes declaram concordar.

7. Entidade de Classe

NÃO OPTANTE

8. Assinaturas

Declaro serem verdadeiras as informações acima

OLEICE KELLY DE OLIVEIRA LINS - CPF: 104.892.894-03

Local

de

data

de

PREFEITURA MUNICIPAL DE CAMOCIM DE SÃO FELIX - CNPJ:
10.766.129/0001-69

9. Informações

* Conforme Art. 4º da Resolução 1025/2009: O registro da ART efetiva-se após o seu cadastro no sistema eletrônico do CREA e o reconhecimento do valor correspondente

10. Valor

Valor da ART: R\$ 262,55

Registrada em: 18/11/2024

Valor pago: R\$ 262,55

Nosso Número: 8306926498

A autenticidade desta ART pode ser verificada em: <http://crea-pe.sitac.com.br/publico>, com a chave: 3A8Y3
Impresso em: 18/11/2024 às 10:13:10 por: , ip: 201.71.62.68

www.creape.org.br
Tel: (81) 3423-4383

creape@creape.org.br
Fax: (81) 3423-4383





CADASTRO NACIONAL DE OBRAS - CNO
COMPROVANTE DE INSCRIÇÃO DE OBRA



Informações da obra

Número de inscrição da obra
00.021.78146/77

Nome da obra
PAVIMENTAÇÃO E DRENAGEM DE VIA DE ACESSO NA ENTRADA DO MUNICÍPIO DE CAMOCIM DE SÃO FÉLIX A- PE

Data do cadastramento 18/11/2024 09:09
Origem do cadastramento e-CAC

Tipo Zona Zona Urbana
ART
RRT
CIB
Cadastro Imobiliário 00000

Data do início da obra 11/11/2024
CNAE 4299599 Outras obras de engenharia civil não especificadas anteriormente

Situação da obra

Situação Ativa
Data 11/11/2024

Endereço

País BRASIL
Município CAMOCIM DE SAO FELIX
UF PE
CEP 55.665-000

Quilro CENTRO
Logradouro RODOVIA PE 103
Número S/N

Responsável

Nome H E CONSTRUTORA E ESTRUTURAS LTDA
CPF/CNPJ 27.603.095/0001-94
Vinculo Incorporador de Construção Civil

Data de início da responsabilidade 11/11/2024
Data de término da responsabilidade

Áreas Principais

Categoria	Destinação	Tipo de Obra	Área
Obra Nova	Residencial multifamiliar	Mista	6,00 m²

Área Resultante

Área Resultante da Obra
6,00 m²



CERTIDÃO DE REGISTRO E QUITAÇÃO
PESSOA JURÍDICA
 Lei Federal Nº 5194 de 24 de Dezembro de 1966

CREA-PE

Nº 2220602143/2024

Emissão: 17/05/2024

Validade: 31/03/2025

Chave: 3029a

Conselho Regional de Engenharia e Agronomia de Pernambuco

CERTIFICAMOS que a Empresa mencionada encontra-se registrada neste Conselho, nos Termos da Lei 5.194/66, conforme os dados impressos nesta certidão. CERTIFICAMOS, ainda, que até a presente data, a referida pessoa jurídica e seu(s) responsável(is) técnico(s) estão quites com suas anuidades e demais obrigações junto ao Conselho Regional de Engenharia e Agronomia de Pernambuco - CREA-PE, estando habilitada a exercer suas atividades, circunscrita à(s) atribuição(ões) da seu(s) responsável(veis) técnico(s).

Interessado(a)

Empresa: H E CONSTRUTORA E ESTRUTURAS LTDA

CNPJ: 27.603.095/0001-94

Registro: 0000607410

Categoria: Matriz

Capital Social: R\$ 1.500.000,00

Data do Capital: 17/06/2022

Faixa: 5

Objetivo Social: CONSTRUÇÃO DE EDIFÍCIOS; OBRAS DE URBANIZAÇÃO - RUAS, PRAÇAS E CALÇADAS; MONTAGEM DE ESTRUTURAS METÁLICAS; OBRAS DE MONTAGEM INDUSTRIAL; PREPARAÇÃO DE CANTEIRO E LIMPEZA DE TERRENO; INSTALAÇÃO E MANUTENÇÃO ELÉTRICA; INSTALAÇÕES HIDRÁULICAS, SANITÁRIAS E DE GÁS; IMPERMEABILIZAÇÃO EM OBRAS DE ENGENHARIA CIVIL; SERVIÇOS DE PINTURA DE EDIFÍCIOS EM GERAL; OBRAS DE ALVENARIA; SELEÇÃO E AGENCIAMENTO DE MÃO DE OBRA; COLETA E REMOÇÃO DE ENTULHO; RETIRADA DE ENTULHOS APÓS O TÉRMINO DAS OBRAS; COLETA ENTULHOS E REFUGOS DE OBRAS E DEMOLIÇÕES; GESTÃO DE ESTAÇÕES DE TRANSFERÊNCIA DE LIXO; OPERAÇÃO DE LIMPEZA URBANA; ESTAÇÕES DE TRANSFERÊNCIA DE RESÍDUOS NÃO PERIGOSOS, RESPONSÁVEIS PELO ARMAZENAMENTO TEMPORÁRIO E A TRANSFERÊNCIA DEFINITIVA DE RESÍDUOS NÃO PERIGOSOS PARA OS ATERROS SANITÁRIOS OU LIXÕES; SERVIÇO DE COLETA E TRANSPORTE DE LIXO URBANO; COLETA DE MATERIAIS RECUPERÁVEIS; SERVIÇOS DE REMOÇÃO DE LIXO URBANO; COLETA DE RESÍDUOS EM PEQUENAS LIXEIRAS PÚBLICAS; COLETA DE RESÍDUOS NÃO PERIGOSOS DE ORIGEM DOMÉSTICAS ATRAVÉS DE LIXEIRAS, VEÍCULOS OU CAÇAMBAS; COLETA DE RESÍDUOS NÃO PERIGOSOS DE ORIGEM INDUSTRIAL ATRAVÉS DE LIXEIRAS, VEÍCULOS OU CAÇAMBAS E COLETA DE RESÍDUOS NÃO PERIGOSOS DE ORIGEM URBANA ATRAVÉS DE LIXEIRAS, VEÍCULOS OU CAÇAMBAS; SERVIÇOS DE COLETA DE PILHAS OU BATERIAS USADAS; RESÍDUOS BIOLÓGICOS, RESÍDUOS NUCLEARES, RESÍDUOS TÓXICOS; SERVIÇO DE COLETA, ACONDICIONAMENTO E TRANSPORTE DE ESTAÇÕES DE TRANSFERÊNCIA DE RESÍDUOS PERIGOSOS, RESPONSÁVEIS PELO ARMAZENAMENTO TEMPORÁRIO E A TRANSFERÊNCIA DEFINITIVA DE RESÍDUOS PERIGOSOS PARA OS LOCAIS DEFINITIVOS; OPERAÇÃO DE LIXO HOSPITALAR; COLETA DE LIXOS HOSPITALARES, ÓLEO USADO DE ESTALEIROS E POSTOS DE COMBUSTÍVEIS, IDENTIFICAÇÃO, TRATAMENTO E A ROTULAGEM DE RESÍDUOS PERIGOSOS PARA FINS DE TRANSPORTES; COLETA DE RESÍDUOS PERIGOSOS QUALQUER ESTADO FÍSICO SÓLIDO, LÍQUIDO, PASTOSO, GRANULADO; COLETA DE RESÍDUOS QUE CONTENHAM SUBSTÂNCIAS OU FORMULAÇÕES CANCERÍGENAS; COLETA DE RESÍDUOS QUE CONTENHAM SUBSTÂNCIA OU FORMULAÇÕES CORROSIVAS; COLETA DE RESÍDUOS QUE CONTENHAM SUBSTÂNCIAS OU FORMULAÇÕES EXPLOSIVAS; COLETA DE RESÍDUOS QUE CONTENHAM SUBSTÂNCIAS OU FORMULAÇÕES INFECCIOSAS; COLETA DE RESÍDUOS QUE CONTENHAM SUBSTÂNCIAS OU FORMULAÇÕES INFLAMÁVEIS; COLETA DE RESÍDUOS QUE CONTENHAM SUBSTÂNCIAS OU FORMULAÇÕES IRRITANTES; COLETA DE RESÍDUOS QUE CONTENHAM SUBSTÂNCIAS OU FORMULAÇÕES OXIDANTES; E COLETA DE RESÍDUOS QUE CONTENHAM SUBSTÂNCIAS OU FORMULAÇÕES TÓXICAS; CONSTRUÇÃO DE RODOVIAS E FERROVIAS; CONSTRUÇÃO DE BARRAGENS E REPRESAS PARA GERAÇÃO DE ENERGIA ELÉTRICA; CONSTRUÇÃO DE INSTALAÇÕES ESPORTIVAS E RECREATIVAS; OBRAS DE TERRAPLENAGEM; INSTALAÇÃO DE PORTAS, JANELAS, TETOS, DIVISÓRIAS E ARMÁRIOS EMBUTIDOS DE QUALQUER MATERIAL; CONSTRUÇÃO DE ALICERÇES, BLOCOS DE FUNDAÇÃO E BALDRAMES; LOCAÇÃO DE BATE ESTACAS COM OPERADOR; PERFURAÇÃO, CONSTRUÇÃO PARA EDIFICAÇÕES E ESTRUTURAS; LOCAÇÃO DE EQUIPAMENTOS DE PERFURAÇÃO PERFORATRIZES PARA EXECUÇÃO DE FUNDAÇÕES COM OPERADOR; OBRAS DE CRAVAÇÃO DE ESTACAS RAIZ, TRADO, TIPO FRANKI, PRÉ MOLDADOS, STRAUSS, CRAVAÇÃO DE ESTACAS PARA FUNDAÇÕES STRAUSS, FRANKI, SIMPLEX, METÁLICAS, PRÉ MOLDADAS, RAIZ, MEGA, Prensada, MOLDADAS, IN LOCO, ESTAQUEAMENTO, FUNDAÇÃO POR ESTACAS; SERVIÇOS DE ESTAQUEAMENTO OU GRAVAÇÃO DE ESTACAS; EXECUÇÃO DE FUNDAÇÃO; FUNDAÇÕES POR TUBULÃO TUBULÕES; CONSTRUÇÃO DE FUNDAÇÕES CONTÍNUAS; EXECUÇÃO DE FUNDAÇÕES DIVERSAS PARA EDIFÍCIOS E OUTRAS OBRAS DE ENGENHARIA; CONSTRUÇÃO DE FUNDAÇÕES EM ESTACAS ESCAVADAS; CONSTRUÇÃO DE FUNDAÇÕES EM ESTACAS HÉLICE CONTÍNUAS; CONSTRUÇÃO DE FUNDAÇÕES EM ESTACAS RAIZ; CONSTRUÇÃO DE FUNDAÇÕES EM SAPATAS COMBINADAS; CONSTRUÇÃO DE FUNDAÇÕES INDIRETAS OU PROFUNDAS; CONSTRUÇÃO DE FUNDAÇÕES ISOLADAS; EXECUÇÃO DE FUNDAÇÕES PARA EDIFICAÇÕES E OUTRAS OBRAS DE ENGENHARIA CIVIL EM CONSTRUÇÃO; CONSTRUÇÃO DE FUNDAÇÕES PROFUNDAS; CONSTRUÇÃO DE FUNDAÇÕES RASAS OU DIRETAS; CONSTRUÇÃO DE FUNDAÇÕES TIPO SAPATAS; REFORÇO DE FUNDAÇÕES; CONSTRUÇÃO DE JET GROUTING; PERFURAÇÕES E EXECUÇÃO DE FUNDAÇÕES DESTINADAS A CONSTRUÇÃO CIVIL; LIMPEZA EM PRÉDIOS E EM DOMÍLIOS; IMUNIZAÇÃO E CONTROLE DE PRAGAS URBANAS; ATIVIDADES DE LIMPEZA NÃO ESPECIFICADAS ANTERIORMENTE (LIMPEZA EM RUAS E CALÇADAS); SERVIÇO DE PULVERIZAÇÃO E CONTROLE DE PRAGAS AGRÍCOLAS.

Restrições Relativas ao Objetivo Social: AS ATIVIDADES DA EMPRESA FICAM RESTRITAS AS ATRIBUIÇÕES DO SEU QUADRO TÉCNICO.

Endereço Matriz: RUA GUSTAVO MONTEIRO DOS SANTOS, 893, CENTRO, CAMOCIM DE SÃO FÉLIX, PE, 55665000

Tipo de Registro: Registro Definitivo de Empresa

Data Inicial: 22/12/2017

Data Final: Indefinido

Registro Regional: 000060914DDPE

Descrição

CERTIDÃO DE REGISTRO E QUITAÇÃO PESSOA JURÍDICA

Informações / Notas

- A capacidade técnico-profissional da empresa é comprovada pelo conjunto dos acervos técnicos dos profissionais constantes de seu quadro técnico.
- Esta certidão perderá a validade, caso ocorra qualquer alteração posterior dos elementos cadastrais nela contidos





CERTIDÃO DE REGISTRO E QUITAÇÃO
PESSOA JURÍDICA
Lei Federal Nº 5194 de 24 de Dezembro de 1966

CREA-PE

Nº 2220602143/2024

Emissão: 17/05/2024

Validade: 31/03/2025

Chave: 3029a

Conselho Regional de Engenharia e Agronomia de Pernambuco

Última Anuidade Paga

Ano: 2024 (1/1)

Autos de Infração

Nada consta

Responsáveis Técnicos

Profissional: GLEICE KELLY DE OLIVEIRA LINS

Registro: 1818883724

CPF: 104.***.***-99

Data Início: 03/06/2020

Data Fim: Indefinido

Data Fim de Contrato: Indefinido

Títulos do Profissional:

ENGENHEIRA CIVIL

Atribuição: Artigo 7º da resolução 218/73 do Confea, circunscritas ao âmbito da respectiva modalidade.

Tipo de Responsabilidade: RESPONSÁVEL TÉCNICO

Profissional: JOAO CARLOS ANDRADE DE MOURA

Registro: 0211900818

CPF: 083.***.***-76

Data Início: 30/08/2022

Data Fim: Indefinido

Data Fim de Contrato: Indefinido

Títulos do Profissional:

ENGENHEIRO ELETRICISTA

Atribuição: ARTS. 8º E 9º DA RESOLUÇÃO Nº 218/73 DO CONFEA, RESSALVANDO O DISPOSTO NO ART. 25 DA MESMA RESOLUÇÃO.

Tipo de Responsabilidade: RESPONSÁVEL TÉCNICO



Situação: Geral Relação do Pagamento Mensal Mês/Ano: 11/2024

TOMADOR: 089 - REFO ESCOLAS MUN MARIA ALICE E JESUS PEQ CNPJ/CEI: 800177728572

Funcionário: 28 - CARLOS ANDRE ALVES DA SILVA			Adm: 28/04/2021		Função: PEDREIRO	
Vencimentos	Referência	Valor	Descontos	Referência	Valor	
00001 SALARIO NORMAL		2.158,20	00080 DESCONTO INSS		173,05	
Salário Base:	2.158,20	Base de INSS Funcionário:	2.158,20	Base de INSS Suspensa:	0,00	
Base Bruta de IRRF:	2.158,20	Base INSS Empresa:	2.158,20	Horas Semanais:	44	
Dedução de IRRF (02 depend.):	173,05	Base Terceiros:	2.158,20	Base de FGTS:	2.158,20	
Base Líquida de IRRF:	1.985,15	Base RAT:	2.158,20	Valor do FGTS:	172,65	
Total de Vencimentos:	2.158,20	Total de Descontos:	173,05	Líquido a Receber:	1.985,15	

Funcionário: 88 - EDSON CAUE DA SILVA			Adm: 25/06/2024		Função: SERVENTE DE OBRA	
Vencimentos	Referência	Valor	Descontos	Referência	Valor	
00001 SALARIO NORMAL		1.623,60	00080 DESCONTO INSS		124,94	
Salário Base:	1.623,60	Base de INSS Funcionário:	1.623,60	Base de INSS Suspensa:	0,00	
Base Bruta de IRRF:	1.623,60	Base INSS Empresa:	1.623,60	Horas Semanais:	11	
Dedução de IRRF (00 depend.):	124,94	Base Terceiros:	1.623,60	Base de FGTS:	1.623,60	
Base Líquida de IRRF:	1.498,66	Base RAT:	1.623,60	Valor do FGTS:	129,88	
Total de Vencimentos:	1.623,60	Total de Descontos:	124,94	Líquido a Receber:	1.498,66	

Funcionário: 87 - JOSE EDIO DA SILVA			Adm: 25/06/2024		Função: SERVENTE DE OBRA	
Vencimentos	Referência	Valor	Descontos	Referência	Valor	
00001 SALARIO NORMAL		1.623,60	00080 DESCONTO INSS		124,94	
Salário Base:	1.623,60	Base de INSS Funcionário:	1.623,60	Base de INSS Suspensa:	0,00	
Base Bruta de IRRF:	1.623,60	Base INSS Empresa:	1.623,60	Horas Semanais:	44	
Dedução de IRRF (00 depend.):	124,94	Base Terceiros:	1.623,60	Base de FGTS:	1.623,60	
Base Líquida de IRRF:	1.498,66	Base RAT:	1.623,60	Valor do FGTS:	129,88	
Total de Vencimentos:	1.623,60	Total de Descontos:	124,94	Líquido a Receber:	1.498,66	

Funcionário: 2 - JOSE LUCILDO DE LIMA			Adm: 14/05/2018		Função: ENCARREGADO	
Vencimentos	Referência	Valor	Descontos	Referência	Valor	
00001 SALARIO NORMAL		2.346,80	00080 DESCONTO INSS		190,03	
Salário Base:	2.346,80	Base de INSS Funcionário:	2.346,80	Base de INSS Suspensa:	0,00	
Base Bruta de IRRF:	2.346,80	Base INSS Empresa:	2.346,80	Horas Semanais:	44	
Dedução de IRRF (02 depend.):	190,03	Base Terceiros:	2.346,80	Base de FGTS:	2.346,80	
Base Líquida de IRRF:	2.156,77	Base RAT:	2.346,80	Valor do FGTS:	187,74	
Total de Vencimentos:	2.346,80	Total de Descontos:	190,03	Líquido a Receber:	2.156,77	

Funcionário: 89 - MAGNO DE VASCONCELOS VIEIRA			Adm: 25/06/2024		Função: PEDREIRO	
Vencimentos	Referência	Valor	Descontos	Referência	Valor	
00001 SALARIO NORMAL		2.158,20	00080 DESCONTO INSS		173,05	
Salário Base:	2.158,20	Base de INSS Funcionário:	2.158,20	Base de INSS Suspensa:	0,00	
Base Bruta de IRRF:	2.158,20	Base INSS Empresa:	2.158,20	Horas Semanais:	44	
Dedução de IRRF (00 depend.):	173,05	Base Terceiros:	2.158,20	Base de FGTS:	2.158,20	
Base Líquida de IRRF:	1.985,15	Base RAT:	2.158,20	Valor do FGTS:	172,65	
Total de Vencimentos:	2.158,20	Total de Descontos:	173,05	Líquido a Receber:	1.985,15	

TOTALIZAÇÃO DA FOLHA - TOTAL DOS FUNCIONÁRIOS

Vencimentos	Referência	Valor	Descontos	Referência	Valor
00001 SALARIO NORMAL	0,00	9.910,40	00080 DESCONTO INSS	0,00	786,01
Total de Vencimentos	9.910,40	Total de Descontos	786,01	Total Líquido	9.124,39

BASES DE CÁLCULO

BASE DE INSS - FUNCIONÁRIO	9.910,40	BASE DE CÁLCULO DE IRRF	9.910,40
BASE INSS EMPRESA	9.910,40	BASE INSS SUSPENSA	0,00
BASE DE CÁLCULO DE FGTS	9.910,40		

TRIBUTOS

VALOR DE INSS - FUNCIONÁRIOS	786,01	VALOR DO FGTS	792,80
VALOR DE INSS - FPAS	1.982,08	VALOR DE IRRF	0,00
VALOR DE INSS - RAT	148,64		

Situação: Geral		Relação do Pagamento Mensal		Mês/Ano: 11/2024	
VALOR DE INSS - TERCEIROS	574,79				
DEDUÇÃO - SALÁRIO FAMÍLIA	0,00				
DEDUÇÃO - SALÁRIO MATERNIDADE	0,00				
DEMONSTRATIVO FGTS RESCISÓRIO					
VALOR FGTS SEM 13º	0,00	BASE FGTS SEM 13º		0,00	
VALOR FGTS DO 13º	0,00	BASE FGTS DO 13º		0,00	
VALOR FGTS MÊS	0,00	BASE FGTS MÊS		0,00	
VALOR FGTS MÊS ANTERIOR	0,00	BASE FGTS MÊS ANTERIOR		0,00	
		MULTA RESCISÓRIA		0,00	
TOTAL DE FUNCIONÁRIOS					
		ATIVOS		005	
		AFASTADOS		000	
		DEMITIDOS		000	

Situação: Geral Relação do Pagamento Mensal Mês/Ano: 11/2024

TOTAL TOMADOR: 089 - REFO ESCOLAS MUN MARIA ALICE E JESUS PEQ CNPJ/CEI: 900177728572

BASES DE CÁLCULO FUNCIONÁRIOS			
BASE DE INSS - FUNCIONÁRIO	9.910,40	BASE DE CÁLCULO DE IRRF	9.910,40
BASE INSS EMPRESA	9.910,40	BASE INSS SUSPENSA	0,00
BASE TERCEIROS	9.910,40		
BASE RAT	9.910,40	BASE DE CÁLCULO DE FGTS	9.910,40

BASES DE CÁLCULO DIRETORES			
BASE DE INSS	0,00	BASE DE CÁLCULO DE IRRF	0,00
BASE DE CÁLCULO DE FGTS	0,00	DEDUÇÃO DE IRRF	0,00
		BASE INSS SUSPENSA	0,00

BASES DE CÁLCULO AUTÔNOMOS			
BASE DE INSS - AUTÔNOMO	0,00	BASE DE CÁLCULO DE IRRF	0,00

TRIBUTOS			
VALOR DE INSS - DESCONTADO	786,01	VALOR DO FGTS	792,80
VALOR DE INSS - FPAS	1.982,08	VALOR DE IRRF - FUNCIONÁRIOS	0,00
VALOR DE INSS - RAT	148,64	VALOR DE IRRF - DIRETORES	0,00
VALOR DE PIS	0,00	VALOR DE IRRF - AUTÔNOMOS	0,00
DEDUÇÃO - SALÁRIO MATERNIDADE	0,00	DEDUÇÃO - SALÁRIO FAMÍLIA	0,00
		VALOR DE INSS - TERCEIROS	574,79

TOTAIS			
NÚMERO DE FUNCIONÁRIOS DEMITIDOS	000	TOTAL DE VENCIMENTOS	9.910,40
NÚMERO DE FUNCIONÁRIOS ATIVOS	005	TOTAL DE DESCONTOS	786,01
NÚMERO DE FUNCIONÁRIOS AFASTADOS	000	TOTAL LÍQUIDO	9.124,39
NÚMERO DE DIRETORES	000		
NÚMERO DE AUTÔNOMOS	000		

Situação: Geral Relação do Pagamento Mensal Mês/Ano: 11/2024

TOMADOR: 094 - CONSTRUÇÃO DE UMA NOVA UNIDADE ESCOLAR

CNPJ/CEI: 900203440372

Funcionário: 81 - JOSE CARLOS MARTINS DOS SANTOS		Adm: 26/06/2023		Função: PEDREIRO	
Vencimentos	Referência	Valor	Descontos	Referência	Valor
00001 SALARIO NORMAL		2.158,20	00080 DESCONTO INSS		173,05
Salário Base:	2.158,20	Base de INSS Funcionário:	2.158,20	Base de INSS Suspensa:	0,00
Base Bruta de IRRF:	2.158,20	Base INSS Empresa:	2.158,20	Horas Semanais:	44
Dedução de IRRF (00 depend.):	173,05	Base Terceiros:	2.158,20	Base de FGTS:	2.158,20
Base Líquida de IRRF:	1.985,15	Base RAT:	2.158,20	Valor do FGTS:	172,65
Total de Vencimentos:	2.158,20	Total de Descontos:	173,05	Líquido a Receber:	1.985,15

Funcionário: 29 - JOSIVALDD LUIZ DA SILVA		Adm: 28/04/2021		Função: ELETRICISTA	
Vencimentos	Referência	Valor	Descontos	Referência	Valor
00001 SALARIO NORMAL		2.158,20	00080 DESCONTO INSS		173,05
Salário Base:	2.158,20	Base de INSS Funcionário:	2.158,20	Base de INSS Suspensa:	0,00
Base Bruta de IRRF:	2.158,20	Base INSS Empresa:	2.158,20	Horas Semanais:	44
Dedução de IRRF (00 depend.):	173,05	Base Terceiros:	2.158,20	Base de FGTS:	2.158,20
Base Líquida de IRRF:	1.985,15	Base RAT:	2.158,20	Valor do FGTS:	172,65
Total de Vencimentos:	2.158,20	Total de Descontos:	173,05	Líquido a Receber:	1.985,15

Funcionário: 33 - ROBSON JOAQUIM DA SILVA		Adm: 28/04/2021		Função: ENCARREGADO	
Vencimentos	Referência	Valor	Descontos	Referência	Valor
00001 SALARIO NORMAL		2.346,80	00080 DESCONTO INSS		190,03
Salário Base:	2.346,80	Base de INSS Funcionário:	2.346,80	Base de INSS Suspensa:	0,00
Base Bruta de IRRF:	2.346,80	Base INSS Empresa:	2.346,80	Horas Semanais:	44
Dedução de IRRF (00 depend.):	190,03	Base Terceiros:	2.346,80	Base de FGTS:	2.346,80
Base Líquida de IRRF:	2.156,77	Base RAT:	2.346,80	Valor do FGTS:	187,74
Total de Vencimentos:	2.346,80	Total de Descontos:	190,03	Líquido a Receber:	2.156,77

Funcionário: 11 - ROMILDO JOSE DA SILVA		Adm: 25/01/2019		Função: SERVENTE DE OBRA	
Vencimentos	Referência	Valor	Descontos	Referência	Valor
00001 SALARIO NORMAL		1.623,60	00080 DESCONTO INSS		124,94
Salário Base:	1.623,60	Base de INSS Funcionário:	1.623,60	Base de INSS Suspensa:	0,00
Base Bruta de IRRF:	1.623,60	Base INSS Empresa:	1.623,60	Horas Semanais:	44
Dedução de IRRF (00 depend.):	124,94	Base Terceiros:	1.623,60	Base de FGTS:	1.623,60
Base Líquida de IRRF:	1.498,66	Base RAT:	1.623,60	Valor do FGTS:	129,88
Total de Vencimentos:	1.623,60	Total de Descontos:	124,94	Líquido a Receber:	1.498,66

TOTALIZAÇÃO DA FOLHA - TOTAL DOS FUNCIONÁRIOS					
Vencimentos	Referência	Valor	Descontos	Referência	Valor
00001 SALARIO NORMAL	0,00	8.286,80	00080 DESCONTO INSS	0,00	661,07
Total de Vencimentos	8.286,80	Total de Descontos	661,07	Total Líquido	7.625,73

BASES DE CÁLCULO					
BASE DE INSS - FUNCIONÁRIO		8.286,80	BASE DE CÁLCULO DE IRRF		8.286,80
BASE INSS EMPRESA		8.286,80	BASE INSS SUSPENSA		0,00
BASE DE CÁLCULO DE FGTS		8.286,80			

TRIBUTOS					
VALOR DE INSS - FUNCIONÁRIOS		661,07	VALOR DO FGTS		662,92
VALOR DE INSS - FPAS		1.657,36	VALOR DE IRRF		0,00
VALOR DE INSS - RAT		248,58			
VALOR DE INSS - TERCEIROS		480,65			
DEDUÇÃO - SALÁRIO FAMÍLIA		0,00			
DEDUÇÃO - SALÁRIO MATERNIDADE		0,00			

DEMONSTRATIVO FGTS RESCISÓRIO					
VALOR FGTS SEM 13º		0,00	BASE FGTS SEM 13º		0,00
VALOR FGTS DO 13º		0,00	BASE FGTS DO 13º		0,00
VALOR FGTS MÊS		0,00	BASE FGTS MÊS		0,00
VALOR FGTS MÊS ANTERIOR		0,00	BASE FGTS MÊS ANTERIOR		0,00
			MULTA RESCISÓRIA		0,00

Situação: Geral	Relação do Pagamento Mensal	Mês/Ano: 11/2024
TOTAL DE FUNCIONARIOS		
	ATIVOS	004
	AFASTADOS	000
	DEMITIDOS	000

Situação: Geral		Relação do Pagamento Mensal		Mês/Ano: 11/2024	
Diretor: 2 - JULYANE KASSIA DOS SANTOS LIMA					
Recibo: 000001		Competência: 11/2024		Data Pagamento: 06/12/2024	
Vencimentos		Valor		Descontos	
99159 PRO-LABORE SEM FGTS		6.433,57		00080 DESCONTO INSS 00081 DESCONTO I.R.R.F.	
Base INSS		6.433,57		Base INSS Suspensa 0,00	
Base IRRF		6.433,57		Dedução de IRRF (00): 707,69	
Total de Vencimentos:		6.433,57		Total de Descontos: 1.386,31	
				Base FGTS 0,00	
				Valor FGTS 0,00	
				Líquido a Receber: 5.047,26	

TOTALIZAÇÃO DA FOLHA - DIRETORES					
Vencimentos		Valor		Descontos	
99159 PRO-LABORE SEM FGTS		6.433,57		00080 DESCONTO INSS - DIRETOR 00081 DESCONTO I.R.R.F. - DIRETOR	
Total de Vencimentos		6.433,57		Total de Descontos 1.386,31	
				Total Líquido 5.047,26	

BASES DE CÁLCULO							
BASE DE CÁLCULO DE IRRF		6.433,57		BASE DE INSS		6.433,57	
BASE DE CÁLCULO DE FGTS		0,00		BASE INSS EMPRESA		6.433,57	
BASE INSS SUSPENSA		0,00		DEDUÇÃO DE IRRF		707,69	

TRIBUTOS							
VALOR DO FGTS		0,00		VALOR DE INSS - DIRETORES		707,69	
VALOR DE IRRF		678,62		VALOR DE INSS - EMPRESA		1.286,71	

TOTALS			
NÚMERO DE DIRETORES		001	

Situação: Geral Relação do Pagamento Mensal Mês/Ano: 11/2024

TOTAL TOMADOR: 094 - CONSTRUÇÃO DE UMA NOVA UNIDADE ESCOLAR CNPJ/CEI: 900203440372

BASES DE CÁLCULO FUNCIONÁRIOS			
BASE DE INSS - FUNCIONÁRIO	8.286,80	BASE DE CÁLCULO DE IRRF	8.286,80
BASE INSS EMPRESA	8.286,80	BASE INSS SUSPENSA	0,00
BASE TERCEIROS	8.286,80		
BASE RAT	8.286,80	BASE DE CÁLCULO DE FGTS	8.286,80
BASES DE CÁLCULO DIRETORES			
BASE DE INSS	6.433,57	BASE DE CÁLCULO DE IRRF	6.433,57
BASE DE CÁLCULO DE FGTS	0,00	DEDUÇÃO DE IRRF	707,69
		BASE INSS SUSPENSA	0,00
BASES DE CÁLCULO AUTÔNOMOS			
BASE DE INSS - AUTÔNOMO	0,00	BASE DE CÁLCULO DE IRRF	0,00
TRIBUTOS			
VALOR DE INSS - DESCONTADO	661,07	VALOR DO FGTS	662,92
VALOR DE INSS - FPAS	1.657,36	VALOR DE IRRF - FUNCIONÁRIOS	0,00
VALOR DE INSS - RAT	248,58	VALOR DE IRRF - DIRETORES	678,62
VALOR DE PIS	0,00	VALOR DE IRRF - AUTÔNOMOS	0,00
DEDUÇÃO - SALÁRIO MATERNIDADE	0,00	DEDUÇÃO - SALÁRIO FAMÍLIA	0,00
		VALOR DE INSS - TERCEIROS	480,65
TOTAIS			
NÚMERO DE FUNCIONÁRIOS DEMITIDOS	000	TOTAL DE VENCIMENTOS	14.720,37
NÚMERO DE FUNCIONÁRIOS ATIVOS	004	TOTAL DE DESCONTOS	2.047,38
NÚMERO DE FUNCIONÁRIOS AFASTADOS	000	TOTAL LÍQUIDO	12.672,99
NÚMERO DE DIRETORES	001		
NÚMERO DE AUTÔNOMOS	000		

Situação: Geral

Relação do Pagamento Mensal

Mês/Ano: 11/2024

TOMADOR: 096 - CONST ACADEMIA DA SAUDE BAIRRO DO VELOSO

CNPJ/CEI: 900208196679

Funcionário: 64 - ALISON ALVES DOS SANTOS			Adm: 25/01/2022		Função: PINTOR	
Vencimentos	Referência	Valor	Descontos	Referência	Valor	
00001 SALARIO NORMAL		2.158,20	00080 DESCONTO INSS		173,05	
Salário Base:	2.158,20	Base de INSS Funcionário:	2.158,20	Base de INSS Suspensa:	0,00	
Base Bruta de IRRF:	2.158,20	Base INSS Empresa:	2.158,20	Horas Semanais:	44	
Dedução de IRRF (01 depend.):	173,05	Base Terceiros:	2.158,20	Base de FGTS:	2.158,20	
Base Líquida de IRRF:	1.985,15	Base RAT:	2.158,20	Valor do FGTS:	172,65	
Total de Vencimentos:	2.158,20	Total de Descontos:	173,05	Líquido a Receber:	1.985,15	

Funcionário: 80 - CICERO TEIXEIRA DA SILVA			Adm: 01/11/2022		Função: SERVENTE DE OBRA	
Vencimentos	Referência	Valor	Descontos	Referência	Valor	
00001 SALARIO NORMAL		1.623,60	00080 DESCONTO INSS		124,94	
Salário Base:	1.623,60	Base de INSS Funcionário:	1.623,60	Base de INSS Suspensa:	0,00	
Base Bruta de IRRF:	1.623,60	Base INSS Empresa:	1.623,60	Horas Semanais:	44	
Dedução de IRRF (00 depend.):	124,94	Base Terceiros:	1.623,60	Base de FGTS:	1.623,60	
Base Líquida de IRRF:	1.498,66	Base RAT:	1.623,60	Valor do FGTS:	129,88	
Total de Vencimentos:	1.623,60	Total de Descontos:	124,94	Líquido a Receber:	1.498,66	

Funcionário: 84 - GILSON ESTACIO SILVA DOS SANTOS			Adm: 01/03/2024		Função: SERVENTE DE OBRA	
Vencimentos	Referência	Valor	Descontos	Referência	Valor	
00001 SALARIO NORMAL		1.623,60	00080 DESCONTO INSS		124,94	
00020 SALARIO FAMILIA		124,08				
Salário Base:	1.623,60	Base de INSS Funcionário:	1.623,60	Base de INSS Suspensa:	0,00	
Base Bruta de IRRF:	1.623,60	Base INSS Empresa:	1.623,60	Horas Semanais:	44	
Dedução de IRRF (02 depend.):	124,94	Base Terceiros:	1.623,60	Base de FGTS:	1.623,60	
Base Líquida de IRRF:	1.498,66	Base RAT:	1.623,60	Valor do FGTS:	129,88	
Total de Vencimentos:	1.747,68	Total de Descontos:	124,94	Líquido a Receber:	1.622,74	

Funcionário: 86 - SIVONALDO MANOEL DOS SANTOS			Adm: 01/03/2024		Função: SERVENTE DE OBRA	
Vencimentos	Referência	Valor	Descontos	Referência	Valor	
00001 SALARIO NORMAL		1.623,60	00080 DESCONTO INSS		124,94	
00020 SALARIO FAMILIA		124,08				
Salário Base:	1.623,60	Base de INSS Funcionário:	1.623,60	Base de INSS Suspensa:	0,00	
Base Bruta de IRRF:	1.623,60	Base INSS Empresa:	1.623,60	Horas Semanais:	44	
Dedução de IRRF (02 depend.):	124,94	Base Terceiros:	1.623,60	Base de FGTS:	1.623,60	
Base Líquida de IRRF:	1.498,66	Base RAT:	1.623,60	Valor do FGTS:	129,88	
Total de Vencimentos:	1.747,68	Total de Descontos:	124,94	Líquido a Receber:	1.622,74	

TOTALIZAÇÃO DA FOLHA - TOTAL DOS FUNCIONÁRIOS

Vencimentos	Referência	Valor	Descontos	Referência	Valor
00001 SALARIO NORMAL	0,00	7.029,00	00080 DESCONTO INSS	0,00	547,87
00020 SALARIO FAMILIA	0,00	248,16			
Total de Vencimentos	7.277,16	Total de Descontos	547,87	Total Líquido	6.729,29

BASIS DE CÁLCULO

BASE DE INSS - FUNCIONÁRIO	7.029,00	BASE DE CÁLCULO DE IRRF	7.029,00
BASE INSS EMPRESA	7.029,00	BASE INSS SUSPENSA	0,00
BASE DE CÁLCULO DE FGTS	7.029,00		

TRIBUTOS

VALOR DE INSS - FUNCIONÁRIOS	547,87	VALOR DO FGTS	562,29
VALOR DE INSS - FPAS	1.405,80	VALOR DE IRRF	0,00
VALOR DE INSS - RAT	210,84		
VALOR DE INSS - TERCEIROS	407,67		
DEDUÇÃO - SALÁRIO FAMILIA	248,16		
DEDUÇÃO - SALÁRIO MATERNIDADE	0,00		

DEMONSTRATIVO FGTS RESCISÓRIO

VALOR FGTS SEM 13º	0,00	BASE FGTS SEM 13º	0,00
VALOR FGTS DO 13º	0,00	BASE FGTS DO 13º	0,00
VALOR FGTS MÊS	0,00	BASE FGTS MÊS	0,00
VALOR FGTS MÊS ANTERIOR	0,00	BASE FGTS MÊS ANTERIOR	0,00

Situação: Geral	Relação do Pagamento Mensal	Mês/Ano: 11/2024
	MULTA RESCISÓRIA	0,00
TOTAL DE FUNCIONARIOS		
	ATIVOS	004
	AFASTADOS	000
	DEMITIDOS	000

Situação: Geral Relação do Pagamento Mensal Mês/Ano: 11/2024

TOTAL TOMADOR: 096 - CONST ACADEMIA DA SAUDE BAIRRO DO VELOSO CNPJ/CEI: 900208196679

BASES DE CÁLCULO FUNCIONARIOS			
BASE DE INSS - FUNCIONÁRIO	7.029,00	BASE DE CÁLCULO DE IRRF	7.029,00
BASE INSS EMPRESA	7.029,00	BASE INSS SUSPENSA	0,00
BASE TERCEIROS	7.029,00		
BASE RAT	7.029,00	BASE DE CÁLCULO DE FGTS	7.029,00

BASES DE CÁLCULO DIRETORES			
BASE DE INSS	0,00	BASE DE CÁLCULO DE IRRF	0,00
BASE DE CÁLCULO DE FGTS	0,00	DEDUÇÃO DE IRRF	0,00
		BASE INSS SUSPENSA	0,00

BASES DE CÁLCULO AUTÔNOMOS			
BASE DE INSS - AUTÔNOMO	0,00	BASE DE CÁLCULO DE IRRF	0,00

TRIBUTOS			
VALOR DE INSS - DESCONTADO	547,87	VALOR DO FGTS	562,29
VALOR DE INSS - FPAS	1.405,80	VALOR DE IRRF - FUNCIONÁRIOS	0,00
VALOR DE INSS - RAT	210,84	VALOR DE IRRF - DIRETORES	0,00
VALOR DE PIS	0,00	VALOR DE IRRF - AUTÔNOMOS	0,00
DEDUÇÃO - SALÁRIO MATERNIDADE	0,00	DEDUÇÃO - SALÁRIO FAMÍLIA	248,16
		VALOR DE INSS - TERCEIROS	407,67

TOTAIS			
NÚMERO DE FUNCIONÁRIOS DEMITIDOS	000	TOTAL DE VENCIMENTOS	7.277,16
NÚMERO DE FUNCIONÁRIOS ATIVOS	004	TOTAL DE DESCONTOS	547,87
NÚMERO DE FUNCIONÁRIOS AFASTADOS	000	TOTAL LÍQUIDO	6.729,29
NÚMERO DE DIRETORES	000		
NÚMERO DE AUTÔNOMOS	000		

Situação: Geral Relação do Pagamento Mensal Mês/Ano: 11/2024

TOMADOR: 099 - PAV E DRENAGEM VIA ACESSO ENT MU CAMOCIM

CNPJ/CEI: 900217814677

Funcionário: 65 - ADRIANO MANOEL DA SILVA SANTOS		Adm: 25/01/2022		Função: PINTOR	
Vencimentos	Referência	Valor	Descontos	Referência	Valor
00001 SALARIO NORMAL		2.158,20	00080 DESCONTO INSS		173,05
Salário Base:	2.158,20	Base de INSS Funcionário:	2.158,20	Base de INSS Suspensa:	0,00
Base Bruta de IRRF:	2.158,20	Base INSS Empresa:	2.158,20	Horas Semanais:	44
Dedução de IRRF (00 depend.):	173,05	Base Terceiros:	2.158,20	Base de FGTS:	2.158,20
Base Líquida de IRRF:	1.985,15	Base RAT:	2.158,20	Valor do FGTS:	172,65
Total de Vencimentos:	2.158,20	Total de Descontos:	173,05	Líquido a Receber:	1.985,15

Funcionário: 82 - ALISSON CESAR SILVA		Adm: 01/02/2024		Função: SERVENTE DE OBRA	
Vencimentos	Referência	Valor	Descontos	Referência	Valor
00001 SALARIO NORMAL		1.623,60	00080 DESCONTO INSS		124,94
Salário Base:	1.623,60	Base de INSS Funcionário:	1.623,60	Base de INSS Suspensa:	0,00
Base Bruta de IRRF:	1.623,60	Base INSS Empresa:	1.623,60	Horas Semanais:	44
Dedução de IRRF (00 depend.):	124,94	Base Terceiros:	1.623,60	Base de FGTS:	1.623,60
Base Líquida de IRRF:	1.498,66	Base RAT:	1.623,60	Valor do FGTS:	129,88
Total de Vencimentos:	1.623,60	Total de Descontos:	124,94	Líquido a Receber:	1.498,66

Funcionário: 83 - FABIO BEZERRA DA SILVA		Adm: 01/02/2024		Função: SERVENTE DE OBRA	
Vencimentos	Referência	Valor	Descontos	Referência	Valor
00001 SALARIO NORMAL		1.623,60	00080 DESCONTO INSS		124,94
00020 SALARIO FAMILIA		62,04			
Salário Base:	1.623,60	Base de INSS Funcionário:	1.623,60	Base de INSS Suspensa:	0,00
Base Bruta de IRRF:	1.623,60	Base INSS Empresa:	1.623,60	Horas Semanais:	44
Dedução de IRRF (01 depend.):	124,94	Base Terceiros:	1.623,60	Base de FGTS:	1.623,60
Base Líquida de IRRF:	1.498,66	Base RAT:	1.623,60	Valor do FGTS:	129,88
Total de Vencimentos:	1.685,64	Total de Descontos:	124,94	Líquido a Receber:	1.560,70

Funcionário: 85 - FERNANDO CAMPOS DA SILVA		Adm: 01/03/2024		Função: PEDREIRO	
Vencimentos	Referência	Valor	Descontos	Referência	Valor
00001 SALARIO NORMAL		2.158,20	00080 DESCONTO INSS		173,05
Salário Base:	2.158,20	Base de INSS Funcionário:	2.158,20	Base de INSS Suspensa:	0,00
Base Bruta de IRRF:	2.158,20	Base INSS Empresa:	2.158,20	Horas Semanais:	44
Dedução de IRRF (01 depend.):	173,05	Base Terceiros:	2.158,20	Base de FGTS:	2.158,20
Base Líquida de IRRF:	1.985,15	Base RAT:	2.158,20	Valor do FGTS:	172,65
Total de Vencimentos:	2.158,20	Total de Descontos:	173,05	Líquido a Receber:	1.985,15

Funcionário: 90 - HELENO JOSE DOS SANTOS		Adm: 25/06/2024		Função: PEDREIRO	
Vencimentos	Referência	Valor	Descontos	Referência	Valor
00001 SALARIO NORMAL		2.158,20	00080 DESCONTO INSS		173,05
Salário Base:	2.158,20	Base de INSS Funcionário:	2.158,20	Base de INSS Suspensa:	0,00
Base Bruta de IRRF:	2.158,20	Base INSS Empresa:	2.158,20	Horas Semanais:	44
Dedução de IRRF (00 depend.):	173,05	Base Terceiros:	2.158,20	Base de FGTS:	2.158,20
Base Líquida de IRRF:	1.985,15	Base RAT:	2.158,20	Valor do FGTS:	172,65
Total de Vencimentos:	2.158,20	Total de Descontos:	173,05	Líquido a Receber:	1.985,15

TOTALIZAÇÃO DA FOLHA - TOTAL DOS FUNCIONÁRIOS					
Vencimentos	Referência	Valor	Descontos	Referência	Valor
00001 SALARIO NORMAL	0,00	9.721,80	00080 OESCONTO INSS	0,00	769,03
00020 SALARIO FAMILIA	0,00	62,04			
Total de Vencimentos	9.783,84	Total de Descontos	769,03	Total Líquido	9.014,81

BASES DE CÁLCULO				
BASE DE INSS - FUNCIONÁRIO		9.721,80	BASE DE CÁLCULO DE IRRF	9.721,80
BASE INSS EMPRESA		9.721,80	BASE INSS SUSPENSA	0,00
BASE DE CÁLCULO DE FGTS		9.721,80		

TRIBUTOS				
VALOR OE INSS - FUNCIONÁRIOS		769,03	VALOR DO FGTS	777,71

Situação: Geral		Relação do Pagamento Mensal		Mês/Ano: 11/2024	
VALOR DE INSS - FPAS	1.944,36	VALOR DE IRRF			0,00
VALOR DE INSS - RAT	291,62				
VALOR DE INSS - TERCEIROS	563,86				
DEDUÇÃO - SALÁRIO FAMÍLIA	62,04				
DEDUÇÃO - SALÁRIO MATERNIDADE	0,00				
DEMONSTRATIVO FGTS RESCISÓRIO					
VALOR FGTS SEM 13º	0,00	BASE FGTS SEM 13º			0,00
VALOR FGTS DO 13º	0,00	BASE FGTS DO 13º			0,00
VALOR FGTS MÊS	0,00	BASE FGTS MÊS			0,00
VALOR FGTS MÊS ANTERIOR	0,00	BASE FGTS MÊS ANTERIOR			0,00
		MULTA RESCISÓRIA			0,00
TOTAL DE FUNCIONÁRIOS					
		ATIVOS			005
		AFASTADOS			000
		DEMITIDOS			000

Situação: Geral Relação do Pagamento Mensal Mês/Ano: 11/2024

TOTAL TOMADOR: 099 - PAV E DRENAGEM VIA ACESSO ENT MU CAMOCIM CNPJ/CEI: 900217814677

BASES DE CÁLCULO FUNCIONÁRIOS			
BASE DE INSS - FUNCIONÁRIO	9.721,80	BASE DE CÁLCULO DE IRRF	9.721,80
BASE INSS EMPRESA	9.721,80	BASE INSS SUSPENSA	0,00
BASE TERCEIROS	9.721,80		
BASE RAT	9.721,80	BASE DE CÁLCULO DE FGTS	9.721,80

BASES DE CÁLCULO DIRETORES			
BASE DE INSS	0,00	BASE DE CÁLCULO DE IRRF	0,00
BASE DE CÁLCULO DE FGTS	0,00	DEDUÇÃO DE IRRF	0,00
		BASE INSS SUSPENSA	0,00

BASES DE CÁLCULO AUTÔNOMOS			
BASE DE INSS - AUTÔNOMO	0,00	BASE DE CÁLCULO DE IRRF	0,00

TRIBUTOS			
VALOR DE INSS - DESCONTADO	769,03	VALOR DO FGTS	777,71
VALOR DE INSS - FPAS	1.944,36	VALOR DE IRRF - FUNCIONÁRIOS	0,00
VALOR DE INSS - RAT	291,62	VALOR DE IRRF - DIRETORES	0,00
VALOR DE PIS	0,00	VALOR DE IRRF - AUTÔNOMOS	0,00
DEDUÇÃO - SALÁRIO MATERNIDADE	0,00	DEDUÇÃO - SALÁRIO FAMÍLIA	62,04
		VALOR DE INSS - TERCEIROS	563,86

TOTAIS			
NÚMERO DE FUNCIONÁRIOS DEMITIDOS	000	TOTAL DE VENCIMENTOS	9.783,84
NÚMERO DE FUNCIONÁRIOS ATIVOS	005	TOTAL DE DESCONTOS	769,03
NÚMERO DE FUNCIONÁRIOS AFASTADOS	000	TOTAL LÍQUIDO	9.014,81
NÚMERO DE DIRETORES	000		
NÚMERO DE AUTÔNOMOS	000		

Situação: Geral Relação do Pagamento Mensal Mês/Ano: 11/2024

TOTAL EMPRESA: 00433 - H E CONSTRUTORA E ESTRUTURAS LTDA

BASES DE CÁLCULO FUNCIONÁRIOS			
BASE DE INSS - FUNCIONÁRIO	34.948,00	BASE DE CÁLCULO DE IRRF	34.948,00
BASE INSS EMPRESA	34.948,00	BASE INSS SUSPENSA	0,00
BASE TERCEIROS	34.948,00		
BASE RAT	34.948,00	BASE DE CÁLCULO DE FGTS	34.948,00

BASES DE CÁLCULO DIRETORES			
BASE DE INSS	6.433,57	BASE DE CÁLCULO DE IRRF	6.433,57
BASE DE CÁLCULO DE FGTS	0,00	DEDUÇÃO DE IRRF	707,69
		BASE INSS SUSPENSA	0,00

BASES DE CÁLCULO AUTÔNOMOS			
BASE DE INSS - AUTÔNOMO	0,00	BASE DE CÁLCULO DE IRRF	0,00

TRIBUTOS			
VALOR DE INSS - DESCONTADO	2.763,98	VALOR DO FGTS	2.795,72
VALOR DE INSS - FPAS	6.989,60	VALOR DE IRRF - FUNCIONÁRIOS	0,00
VALOR DE INSS - RAT	899,68	VALOR DE IRRF - DIRETORES	678,62
VALOR DE PIS	0,00	VALOR DE IRRF - AUTÔNOMOS	0,00
DEDUÇÃO - SALÁRIO MATERNIDADE	0,00	DEDUÇÃO - SALÁRIO FAMÍLIA	310,20
		VALOR DE INSS - TERCEIROS	2.026,97

TOTAIS			
NÚMERO DE FUNCIONÁRIOS DEMITIDOS	000	TOTAL DE VENCIMENTOS	41.691,77
NÚMERO DE FUNCIONÁRIOS ATIVOS	018	TOTAL DE DESCONTOS	4.150,29
NÚMERO DE FUNCIONÁRIOS AFASTADOS	000	TOTAL LÍQUIDO	37.541,48
NÚMERO DE DIRETORES	001		
NÚMERO DE AUTÔNOMOS	000		

CPF/CNPJ do Empregador
27.603.095

Nome/Razão Social do Empregador
H E CONSTRUTORA E ESTRUTURAS LTDA

Núm. de Pág.
1

Identificador
0124112138785418-8

Tag
GFD/FGTS 10-2024 RECAL

Pagar este documento até

21/11/2024
às 21:59:59 (Brasília)

Observações

Valor a recolher

2.951,43

Composição do Documento

Competência	Quantidade Trabalhadores	FGTS Mensal	FGTS Rescisório	Indenização Compensatória	Encargos FGTS	Total
10/2024	18	2.797,74	0,00	0,00	153,69	2.951,43
Total Geral:		2.797,74	0,00	0,00	153,69	2.951,43

Data de geração da Guia: 21/11/2024 às 11:07:46 - Página 1/1

O detalhamento da guia pode ser consultado através do endereço <https://fgtsdigital.sistema.gov.br>



PIX Copia e Cola:

000201010212269001401.gov.br:pix@pix-qrcodm.caixa.gov.br/api/v2/cobw/2bf19dc4c775443f2b9501345d093a6d52e4000930358a58422059230A1XA-BCUMN1ECA-PEI02AL0u0E0ra0113a02e7043...3e400A7

Payload Location:

pix-qrcodm.caixa.gov.br/api/v2/cobw/2bf19dc4c775d43f2b9501345d093a6d52e4000930358a58422059230A1XA-BCUMN1ECA-PEI02AL0u0E0ra0113a02e7043...3e400A7

SISBB - SISTEMA DE INFORMACOES BANCO DO BRASIL
21/11/2024 - AUTOATENDIMENTO - 14.00.13
1710801710 0001

Comprovante Pix

CLIENTE: H C E EIRELI
AGENCIA: 1710-8 CONTA: 16.210-8

=====
PAGAMENTO VIA QR CODE

ID: E0000000020241121165953392864790
CNPJ DO PAGADOR: 27.603.095/0001-94
VALOR: R\$2.951,43
TARIFA: R\$0,00
DATA: 21/11/2024 - 14:00:02
COD PRODUTO: 0614cb0cfd274d3692241fbd1b4d0d27
DEVEDOR: H E CONSTRUTORA E ESTRUTURAS LTDA
CNPJ DO DEVEDOR: 27.***.***/*-94

PAGO PARA: Caixa Economica Federal
CNPJ: 360.305/0001-04
INSTITUICAO: 00360305 CAIXA ECONOMICA FEDERAL

Esta transação pode ser tarifada em até 0,99%,
com valor máximo de R\$10,00. O valor definitivo
poderá ser consultado no BBDPJ.

Notificacao enviada em: 21/11/2024 - 14:00:04
=====

DOCUMENTO: 112120
AUTENTICACAO SISBB: F.81F.BA1.045.2A8.477
=====

Aproveite seus pontos do Benefícios BB Empresas
Eles podem virar uma cafeteira ou ate viagens!
Transfira pra Nivelo pelo app ou BB Digital PJ.
=====

Central de Atendimento BB
4004 0001
Consultas, informacoes e servicos transacionais.

SAC BB
0800 729 0722
Informacoes, reclamacoes, cancelamento de produ-
tos e servicos.

Ouvidoria
0800 729 5678
Reclamacoes nao solucionadas nos canais
habituais agencia, SAC e Demais canais de
atendimento.

Atendimento a deficientes auditivos ou fala
0800 729 0088
Informacoes, reclamacoes, cancelamento de cartao
e outros produtos e servicos de Ouvidoria.



Receita Federal

Documento de Arrecadação de Receitas Federais

CNPJ 27.603.095/0001-94	Razão Social H E CONSTRUTORA E ESTRUTURAS LTDA		
Período de Apuração Outubro/2024	Data de Vencimento 19/11/2024	Número do Documento 07.16.24326.3498660-5	Pagar este documento até 21/11/2024
Observações Nº Recibo Declaração: 50000281109852			Valor Total do Documento 680,85

Composição do Documento de Arrecadação					
Código	Denominação	Principal	Multa	Juros	Total
0561	IRRF - RENDIMENTO DO TRABALHO ASSALARIADO	678,62	2,23		680,85
	07 IRRF - RD TR8 ASSAL PAÍS/AUS NO EXT A SERV PAÍS				
	PA:10/2024 Vencimento:19/11/2024				
	Totais	678,62	2,23		680,85

SEMDA (Versão:5.2.0)

Página: 1 / 1

21/11/2024 11:10:49

85810000006 4 80850385243 7 26071624326 8 34986605877 1

AUTENTICAÇÃO MECÂNICA

Documento de Arrecadação de Receitas Federais

85810000006 4 80850385243 7 26071624326 8 34986605877 1



CNPJ: 27.603.095/0001-94
 Número: 07.16.24326.3498660-5
 Pagar até: 21/11/2024
 Valor: 680,85

Pague com o PIX



SISBB - SISTEMA DE INFORMACOES BANCO DO BRASIL
21/11/2024 - AUTOATENDIMENTO - 14.01.09
1710801710 0001

Comprovante Pix

CLIENTE: H C E EIRELI
AGENCIA: 1710-8 CONTA: 16.210-8

=====

PAGAMENTO VIA QR CODE

ID: E0000000020241121170054427119698
CNPJ DO PAGADOR: 27.603.095/0001-94
VALOR: R\$680,85
TARIFA: R\$0,00
DATA: 21/11/2024 - 14:00:59
COD PRODUTO: 07162432634986605043242625
DEVEDOR: H E CONSTRUTORA E ESTRUTURAS LTDA
CNPJ DO DEVEDOR: 27.***.***/*-94

PAGO PARA: Receita Federal
CNPJ: 394.460/0058-87
INSTITUICAO: 60701190 ITAÚ UNIBANCO S.A.

Esta transação pode ser tarifada em até 0,99%,
com valor máximo de R\$10,00. O valor definitivo
poderá ser consultado no BB DPJ.

Notificacao enviada em: 21/11/2024 - 14:01:01

=====

DOCUMENTO: 112121
AUTENTICACAO SISBB: 9.9BA.4E8.DC9.F75.11E

=====

BB Capital de Giro Digital pra sua empresa
alavancar negocios e expandir os horizontes.
Contrate no BB Digital, App ou agencias.

=====

Central de Atendimento BB
4004 0001
Consultas, informacoes e servicos transacionais.

SAC BB
0800 729 0722
Informacoes, reclamacoes, cancelamento de produ-
tos e servicos.

Ouvidoria
0800 729 5678
Reclamacoes nao solucionadas nos canais
habituais agencia, SAC e Demais canais de
atendimento.

Atendimento a deficientes auditivos ou fala
0800 729 0088
Informacoes, reclamacoes, cancelamento de cartao
e outros produtos e servicos de Ouvidoria.

		REPÚBLICA FEDERATIVA DO BRASIL	
		CADASTRO NACIONAL DA PESSOA JURÍDICA	
NÚMERO DE INSCRIÇÃO 27.603.095/0001-94 MATRIZ		COMPROVANTE DE INSCRIÇÃO E DE SITUAÇÃO CADASTRAL	
DATA DE ABERTURA 26/04/2017			
NOME EMPRESARIAL H E CONSTRUTORA E ESTRUTURAS LTDA			
TÍTULO DO ESTABELECIMENTO (NOME DE FANTASIA) *****			PORTE DE MAIS
CÓDIGO E DESCRIÇÃO DA ATIVIDADE ECONÔMICA PRINCIPAL 41.20-4-00 - Construção de edifícios			
CÓDIGO E DESCRIÇÃO DAS ATIVIDADES ECONÔMICAS SECUNDÁRIAS 01.61-0-01 - Serviço de pulverização e controle de pragas agrícolas 01.61-0-99 - Atividades de apoio à agricultura não especificadas anteriormente 38.11-4-00 - Coleta de resíduos não-perigosos 38.12-2-00 - Coleta de resíduos perigosos 42.11-1-01 - Construção de rodovias e ferrovias 42.13-8-00 - Obras de urbanização - ruas, praças e calçadas 42.21-9-01 - Construção de barragens e represas para geração de energia elétrica 42.92-8-01 - Montagem de estruturas metálicas 42.92-8-02 - Obras de montagem industrial 42.99-5-01 - Construção de instalações esportivas e recreativas 42.99-5-99 - Outras obras de engenharia civil não especificadas anteriormente 43.11-8-02 - Preparação de canteiro e limpeza de terreno 43.13-4-00 - Obras de terraplenagem 43.19-3-00 - Serviços de preparação do terreno não especificados anteriormente 43.21-5-00 - instalação e manutenção elétrica 43.22-3-01 - Instalações hidráulicas, sanitárias e de gás 43.30-4-01 - impermeabilização em obras de engenharia civil 43.30-4-02 - instalação de portas, janelas, tetos, divisórias e armários embutidos de qualquer material 43.30-4-04 - Serviços de pintura de edifícios em geral 43.91-6-00 - Obras de fundações			
CÓDIGO E DESCRIÇÃO DA NATUREZA JURÍDICA 206-2 - Sociedade Empresária Limitada			
LOGRADOURO R GUSTAVO MONTEIRO DOS SANTOS		NÚMERO 893	COMPLEMENTO *****
CEP 55.665-000	BAIRRO/DISTRITO CENTRO	MUNICÍPIO CAMOCIM DE SAO FELIX	UF PE
ENDEREÇO ELETRÔNICO ANDREHVPONTES@BOL.COM.BR		TELEFONE (81) 9930-0436	
ENTE FEDERATIVO RESPONSÁVEL (EFR) *****			
SITUAÇÃO CADASTRAL ATIVA		DATA DA SITUAÇÃO CADASTRAL 26/04/2017	
MOTIVO DE SITUAÇÃO CADASTRAL			
SITUAÇÃO ESPECIAL *****		DATA DA SITUAÇÃO ESPECIAL *****	

Aprovado pela Instrução Normativa RFB nº 2.119, de 06 de dezembro de 2022.

Emitido no dia 18/07/2024 às 09:51:33 (data e hora de Brasília).

Página: 1/2

		REPÚBLICA FEDERATIVA DO BRASIL	
CADASTRO NACIONAL DA PESSOA JURÍDICA			
NÚMERO DE INSCRIÇÃO 27.603.095/0001-94 MATRIZ	COMPROVANTE DE INSCRIÇÃO E DE SITUAÇÃO CADASTRAL		DATA DE ABERTURA 26/04/2017
NOME EMPRESARIAL H E CONSTRUTORA E ESTRUTURAS LTDA			
CÓDIGO E DESCRIÇÃO DAS ATIVIDADES E ECONÔMICAS SECUNDÁRIAS 43.99-1-03 - Obras de alvenaria 49.23-0-02 - Serviço de transporte de passageiros - locação de automóveis com motorista 49.24-8-00 - Transporte escolar 71.12-0-00 - Serviços de engenharia 77.32-2-01 - Aluguel de máquinas e equipamentos para construção sem operador, exceto andaimes 77.32-2-02 - Aluguel de andaimes 77.39-0-03 - Aluguel de palcos, coberturas e outras estruturas de uso temporário, exceto andaimes 77.39-0-99 - Aluguel de outras máquinas e equipamentos comerciais e industriais não especificados anteriormente, sem operador 78.10-8-00 - Seleção e agenciamento de mão-de-obra 81.21-4-00 - Limpeza em prédios e em domicílios 81.22-2-00 - Imunização e controle de pragas urbanas 81.29-0-00 - Atividades de limpeza não especificadas anteriormente 96.03-3-01 - Gestão e manutenção de cemitérios			
CÓDIGO E DESCRIÇÃO DA NATUREZA JURÍDICA 206-2 - Sociedade Empresária Limitada			
LOGRADOURO R GUSTAVO MONTEIRO DOS SANTOS		NÚMERO 893	COMPLEMENTO *****
CEP 55.665-000	BAIRRO/DISTRITO CENTRO	MUNICÍPIO CAMOCIM DE SAO FELIX	UF PE
ENDEREÇO ELETRÔNICO ANDREHVPONTES@BOL.COM.BR		TELEFONE (81) 9930-0436	
ENTE FEDERATIVO RESPONSÁVEL (EFR) *****			
SITUAÇÃO CADASTRAL ATIVA		DATA DA SITUAÇÃO CADASTRAL 26/04/2017	
MOTIVO DE SITUAÇÃO CADASTRAL			
SITUAÇÃO ESPECIAL *****		DATA DA SITUAÇÃO ESPECIAL *****	

Aprovado pela Instrução Normativa RFB nº 2.119, de 06 de dezembro de 2022.

Emitido no dia 18/07/2024 às 09:51:33 (data e hora de Brasília).

Página: 2/2



MINISTÉRIO DA FAZENDA
Secretaria da Receita Federal do Brasil
Procuradoria-Geral da Fazenda Nacional

**CERTIDÃO POSITIVA COM EFEITOS DE NEGATIVA DE DÉBITOS RELATIVOS AOS TRIBUTOS
FEDERAIS E À DÍVIDA ATIVA DA UNIÃO**

Nome: H E CONSTRUTORA E ESTRUTURAS LTDA
CNPJ: 27.603.095/0001-94

Ressalvado o direito de a Fazenda Nacional cobrar e inscrever quaisquer dívidas de responsabilidade do sujeito passivo acima identificado que vierem a ser apuradas, é certificado que:

1. constam débitos administrados pela Secretaria da Receita Federal do Brasil (RFB) com exigibilidade suspensa nos termos do art. 151 da Lei nº 5.172, de 25 de outubro de 1966 - Código Tributário Nacional (CTN), ou objeto de decisão judicial que determina sua desconsideração para fins de certificação da regularidade fiscal, ou ainda não vencidos; e
2. constam nos sistemas da Procuradoria-Geral da Fazenda Nacional (PGFN) débitos inscritos em Dívida Ativa da União (DAU) com exigibilidade suspensa nos termos do art. 151 do CTN, ou garantidos mediante bens ou direitos, ou com embargos da Fazenda Pública em processos de execução fiscal, ou objeto de decisão judicial que determina sua desconsideração para fins de certificação da regularidade fiscal.

Conforme disposto nos arts. 205 e 206 do CTN, este documento tem os mesmos efeitos da certidão negativa.

Esta certidão é válida para o estabelecimento matriz e suas filiais e, no caso de ente federativo, para todos os órgãos e fundos públicos da administração direta a ele vinculados. Refere-se à situação do sujeito passivo no âmbito da RFB e da PGFN e abrange inclusive as contribuições sociais previstas nas alíneas 'a' a 'd' do parágrafo único do art. 11 da Lei nº 8.212, de 24 de julho de 1991.

A aceitação desta certidão está condicionada à verificação de sua autenticidade na Internet, nos endereços <<http://rfb.gov.br>> ou <<http://www.pgfn.gov.br>>.

Certidão emitida gratuitamente com base na Portaria Conjunta RFB/PGFN nº 1.751, de 2/10/2014.

Emitida às 14:38:57 do dia 02/09/2024 <hora e data de Brasília>.

Válida até 01/03/2025.

Código de controle da certidão: **4F08.4D57.1AEA.A70A**

Qualquer rasura ou emenda invalidará este documento.



PREFEITURA MUNICIPAL DE CAMOCIM DE SÃO FÉLIX

SECRETARIA DE ADMINISTRAÇÃO E FINANÇAS

PROCURADORIA JUDICIAL DO MUNICÍPIO

Endereço: PRAÇA SÃO FÉLIX, 20-CENTRO Telefone: (81)3743-1156 CNPJ: 10.766.129/0001-69

CERTIDÃO NEGATIVA DE DÉBITOS TRIBUTÁRIOS

CERTIFICO, em cumprimento ao despacho exarado no PROCESSO Nº **/2024 e com base na legislação em vigor, que o contribuinte mencionado abaixo, está quite com os tributos do Cadastro Geral do Município até 01/11/2024.

Nome: H E CONSTRUTORA E ESTRUTURAS LTDA	Sequencial: 33619
CPF/CNPJ: 27.603.095/0001-94	Validade: 31/12/2024

Endereço: RUA GUSTAVO MONTEIRO DOS SANTOS 893
Localização: BAIRRO NOVO CAMOCIM DE SÃO FÉLIX 55665000

Observação.

PREFEITURA MUNICIPAL DE CAMOCIM DE SÃO FÉLIX, 1 de Novembro de 2024.

Prefeitura Municipal de Camocim de São Félix
Nataly Bezerra de Lima França
CPF: 057.278.244-60

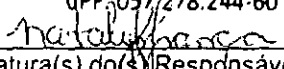
Assinatura(s) do(s) Responsável(is)

A PREFEITURA MUNICIPAL DE CAMOCIM DE SÃO FÉLIX se reserva o direito de cobrar futuramente, quaisquer dívidas que porventura venham a ser apuradas posteriormente, relativas ao período a que se refere a presente certidão.

Para validar a autenticidade desse documento acesse o Portal do Contribuinte.

<https://gestor.tributosmunicipais.com.br/redesim/prefeitura/camocimdesaofelix//views/publico/portaldotribuinte/publico/autenticacao/autenticacao.xhtml>

3C73B81380536794A7A0FF0812AA9EA889D6B0ED



CERTIDÃO DE REGULARIDADE FISCAL

Número da Certidão: 2024.000008997182-44

Data de Emissão: 21/10/2024

DADOS DO REQUERENTE

CNPJ: 27.603.095/0001-94

Certificamos, observadas as disposições da legislação vigente e de acordo com os registros existentes neste órgão, que o requerente acima identificado está em situação **REGULAR** perante a Fazenda Pública Estadual. A referida identificação não pertence a contribuinte com inscrição ativa no Cadastro de Contribuintes do Estado de Pernambuco.

A presente certidão não compreende débitos cuja exigibilidade esteja suspensa, nem exclui o direito da Fazenda Pública Estadual, a qualquer tempo, cobrar valores a ela porventura devidos pelo referido requerente.

Esta certidão é válida até **18/01/2025** devendo ser confirmada sua autenticidade através do serviço "ARE VIRTUAL" na página www.sefaz.pe.gov.br.

Inválida para licitação no que se refere ao fornecimento de mercadorias ou prestação de serviços de transporte interestadual e intermunicipal ou comunicação não compreendidos na competência tributária dos municípios se o requerente supracitado estiver localizado em Pernambuco.

OBSERVAÇÕES: NÃO INFORMADO



CERTIDÃO NEGATIVA DE DÉBITOS TRABALHISTAS

Nome: H E CONSTRUTORA E ESTRUTURAS LTDA (MATRIZ E FILIAIS)

CNPJ: 27.603.095/0001-94

Certidão n°: 60645596/2024

Expedição: 04/09/2024, às 08:36:08

Validade: 03/03/2025 - 180 (cento e oitenta) dias, contados da data de sua expedição.

Certifica-se que H E CONSTRUTORA E ESTRUTURAS LTDA (MATRIZ E FILIAIS), inscrito(a) no CNPJ sob o n° 27.603.095/0001-94, **NÃO CONSTA** como inadimplente no Banco Nacional de Devedores Trabalhistas.

Certidão emitida com base nos arts. 642-A e 883-A da Consolidação das Leis do Trabalho, acrescentados pelas Leis ns.º 12.440/2011 e 13.467/2017, e no Ato 01/2022 da CGJT, de 21 de janeiro de 2022.

Os dados constantes desta Certidão são de responsabilidade dos Tribunais do Trabalho.

No caso de pessoa jurídica, a Certidão atesta a empresa em relação a todos os seus estabelecimentos, agências ou filiais.

A aceitação desta certidão condiciona-se à verificação de sua autenticidade no portal do Tribunal Superior do Trabalho na Internet (<http://www.tst.jus.br>).

Certidão emitida gratuitamente.

INFORMAÇÃO IMPORTANTE

Do Banco Nacional de Devedores Trabalhistas constam os dados necessários à identificação das pessoas naturais e jurídicas inadimplentes perante a Justiça do Trabalho quanto às obrigações estabelecidas em sentença condenatória transitada em julgado ou em acordos judiciais trabalhistas, inclusive no concernente aos recolhimentos previdenciários, a honorários, a custas, a emolumentos ou a recolhimentos determinados em lei; ou decorrentes de execução de acordos firmados perante o Ministério Público do Trabalho, Comissão de Conciliação Prévia ou demais títulos que, por disposição legal, contiver força executiva.



Certificado de Regularidade do FGTS - CRF

Inscrição: 27.603.095/0001-94
Razão Social: H E CONSTRUTORA E ESTRUTURAS LTDA
Endereço: RUA GUSTAVO MONTEIRO DOS SANTOS 893 / CENTRO / CAMOCIM DE SAO FELIX / PE / 55665-000

A Caixa Econômica Federal, no uso da atribuição que lhe confere o Art. 7, da Lei 8.036, de 11 de maio de 1990, certifica que, nesta data, a empresa acima identificada encontra-se em situação regular perante o Fundo de Garantia do Tempo de Serviço - FGTS.

O presente Certificado não servirá de prova contra cobrança de quaisquer débitos referentes a contribuições e/ou encargos devidos, decorrentes das obrigações com o FGTS.

Validade: 01/12/2024 a 30/12/2024

Certificação Número: 2024120103324924267991

Informação obtida em 16/12/2024 13:04:55

A utilização deste Certificado para os fins previstos em Lei esta condicionada a verificação de autenticidade no site da Caixa:
www.caixa.gov.br



Transferência entre contas diversas

Debitado

Nome PM CSF; PE LEI 7528
Agência 1710-8
Conta corrente 21166-4

Creditado

Nome H C E EIRELI
Agência 1710-8
Conta corrente 16210-8
Valor 9.312,84
Destinação 0
Data Nesta data

Assinada por	JB519646 FLAVIO JOSE CABRAL DE BRITO OLIVEIR	20/12/2024 19:13:17
	JB519644 GIORGE DO CARMO BEZERRA	20/12/2024 19:15:15

Transação efetuada com sucesso.

Transação efetuada com sucesso por: JB519644 GIORGE DO CARMO BEZERRA.



PREFEITURA MUNICIPAL DE CAMOCIM DE SÃO FÉLIX

Praça São Felix, Nº 20 - Centro - Camocim de São Félix/PE

10766129/0001-69

Exercício: 2024

ORDEM DE PAGAMENTO

ORDEM DE PAGAMENTO 07412

DATA: 20/12/2024 VENCTO:19/12/2024 PAGTO: 20/12/2024

Credor.: H E CONSTRUTORA E ESTRUTURAS LTD. CNPJ: 27.603.095/0001-94 Cod: 9814

Endereço: RUA GUSTAVO MONTEIRO DOS SANTOS,

Cidade.: CAMOCIM DE SAO FELIX

CEP: 55665-000

Discriminação..:

VALOR SUBEMPENHO NESTA DATA PARA PAGAMENTO DA NF 853 DO 1º TERMO ADITIVO AO CONTRATO 261/2024. CONFORME PL 065/2024, CONCORRENCIA ELETRONICA 007/2024 , PARA CONSTRUÇÃO DE PAVIMENTAÇÃO E DRENAGEM NA VIA DE ACESSO AS MARGENS DA ... Valor 10.078,84

(dez mil e setenta e oito reais e oitenta e quatro centavos) * * * * *

Despesa Bruta: RR\$ 10.078,84

Table with 8 columns: EMP/SUB N., LOCAL FUNCIONAL, NATUREZA, VALOR, ANULAÇÃO, DESCONTO, LÍQUIDO. Row 1: 1870 / 2, GL 020901 15.451.0151.1029.0000, 4.4.90.51.00, RR\$ 10.078,84, RR\$ 0,00, RR\$ 766,00, RR\$ 9.312,84. Row 2: TOTAL RR\$ 10.078,84, RR\$ 0,00, RR\$ 766,00, RR\$ 9.312,84

Despesa Líquida: RR\$ 9.312,84

ORDEM DE PAGAMENTO

PAGUE-SE ___/___/___

George do Carmo Bezerra
Prefeito

Pagamento efetuado com o(s) seguinte(s) Recurso(s):

Table with 4 columns: Banco, Conta, Cheque, Valor R\$. Row 1: 001, 21.166-4, transf, RR\$ 9.312,84. Row 2: TOTAL RR\$ 9.312,84

Despesa paga em 20/12/2024 Com os recursos acima discriminados

Flávio José Cabral de Brito Oliveira
Tesoureiro

RECIBO: Recebi(emos) o valor constante deste(s) Empenho(s)

___/___/___

Ass: _____

Nome: _____

CGC/CPF: _____



PREFEITURA MUNICIPAL DE CAMOCIM DE SÃO FÉLIX

Praça São Félix, Nº 20 - Centro - Camocim de São Félix/PE

CAMOCIM CNPJ:10766129/0001-69

Nota de Empenho

0743

Dados do Fornecedor

Table with fields: Código (7), Nome do Fornecedor (INSTITUTO NACIONAL DO SEGURO SOCIAL), Endereço (AV RUI BARBOSA 250 55012-080), Cidade (CARUARU), U.F. (PE), C.N.P.J./C.P.F. (29.979.036/0194-02)

Especificação do Material ou Serviço

Table with fields: Descrição do Empenho (VALOR REFERENTE AO REPASSE EM FAVOR DO INSS...), Valor Bruto R\$ (443,47)

Table with fields: Código (99 95 11), Classificação da Despesa Empenhada (EXTRA ORÇAMENTARIA INSS PRESTADOR DE SERVIÇOS PESSOA JURIDICA - EFD-REINF), Ficha: 9221

Table with fields: Fonte de Recurso (01 RECURSOS PRÓPRIOS), Código de Aplicação (001 Recursos Próprios do Município)

Dados do Empenho

Table with fields: Tipo de Empenho (EX - Extra), Data da Emissão (19/12/2024), Vencimento (20/01/2025), Saldo Anterior (-516.686,50), Valor do Empenho (443,47), Saldo na Atual (-517.129,97)

Table with fields: Descontos, Valor Líquido R\$ (443,47)

Table with fields: VALOR A SER PAGO R\$ (443,47), quatrocentos e quarenta e três reais e quarenta e sete centavos

Table with fields: Deduzido da dotação própria (Data: 19/12/2024), Atesto/Liquidação que conferi e recebi o(s) material(ais)/serviço(s) (Assinatura: Anderson Luis Lemos de Melo)

Table with fields: Pague-se (Assinatura: Jorge do Carmo Bezerra), Ord. de Crédito Nº (Assinatura: Flavio Jose Gabriel de Brito Oliveira)

Handwritten fields: Cheque Nº: 123.006, Conta: 23.809-0, Data: 30/12/2024

Recibo section: Recebi(emos) a importancia de R\$ 443,47, Correspondente ao Crédito discriminado nesta Nota de Empenho e/ou Ordem de Pagamento.

CNPJ 10.766.129/0001-69	Razão Social MUNICIPIO DE CAMOCIM DE SAO FELIX		
Período de Apuração Dezembro/2024	Data de Vencimento 20/01/2025	Número do Documento 07.16.24362.9985698-1	Pagar este documento até 20/01/2025
Observações Nº Recibo Declaração: 50000296620532			Valor Total do Documento 443,47

Composição do Documento de Arrecadação					
Código	Denominação	Principal	Multa	Juros	Total
1162	CP PATRONAL - RETENÇÃO LEI 9.711/98	443,47			443,47
	01 CP PATRONAL - RETENÇÃO LEI 9.711/98				
	PA:12/2024 Vencimento:20/01/2025				
	CNO:98.021.78146/77 CNPJ Prestador:27.603.095/0001-94				
	Totais	443,47			443,47

SEDA (Versão:5.2.0) Página: 1/1 27/12/2024 14:04:13

85850000004 5 43470385250 7 20071624362 0 99856981541 8

AUTENTICAÇÃO MECÂNICA

Documento de Arrecadação de Receitas Federais

85850000004 5 43470385250 7 20071624362 0 99856981541 8



CNPJ: 10.766.129/0001-69
Número: 07.16.24362.9985698-1
Pagar até: 20/01/2025
Valor: 443,47

Pague com o PIX



SISBB - SISTEMA DE INFORMACOES BANCO DO BRASIL
30/12/2024 - AUTOATENDIMENTO - 08.16.55
1710801710 SEGUNOA VIA 0001

COMPROVANTE DE PAGAMENTO

CLIENTE: PM CSF; TRIBS MUNS
AGENCIA: 1710-8 CONTA: 23.809-0
=====
Convenio RFB-DARF CODIGO DE BARRAS
Agente Arrecadador: CNC 001 Banco do Brasil S.A.
Codigo de Barras 8585000004-5 43470385250-7
20871624362-0 99856981541-8
Data do pagamento 30/12/2024
Numero do Documento 87.16.24362.9985698-1
Valor Total 443,47

Modelo aprovado pelo Ato Declaratorio Executivo
Conjunto nº 01 de 31 de outubro de 2011

DOCUMENTO: 123006
AUTENTICACAO SISBB: 9.EEF.FD4.F64.205.0B5



PREFEITURA MUNICIPAL DE CAMOCIM DE SÃO FÉLIX

Praça São Felix, Nº 20 - Centro - Camocim de São Félix/PE

10766129/0001-69

Exercício: 2024

ORDEM DE PAGAMENTO

ORDEM DE PAGAMENTO 07890

DATA: 30/12/2024 VENCTO:20/01/2025 PAGTO: 30/12/2024

Credor.: INSTITUTO NACIONAL DO SEGURO SOC CNPJ: 29.979.036/0194-02 Cod: 7

Endereço: AV RUI BARBOSA

Cidade.: CARUARU

CEP: 55012-080

Discriminação..:

VALOR REFERENTE AO REPASSE EM FAVOR DO INSS, CORRESPONDENTE A RETENÇÃO DO I NSS PRESTADOR DE SERVIÇOS PESSOA JURIDICA - EFD-REINF DA NF Nº 853 CNPJ 2 7.603.095/0001-94. HE CONSTRUTORA E ESTRUTURAS LTDA. CONFORME EMPENHO 1870/

Valor 443,47

(quatrocentos e quarenta e três reais e quarenta e sete centavos) * * * * *

Despesa Bruta: RR\$ 443,47

Table with 8 columns: EMP/SUB N., LOCAL FUNCIONAL, NATUREZA, VALOR, ANULAÇÃO, DESCONTO, LÍQUIDO. Row 1: 743 / 1 EX 999511 RR\$ 443,47 RR\$ 0,00 RR\$ 0,00 RR\$ 443,47. Row 2: TOTAL RR\$ 443,47 RR\$ 0,00 RR\$ 0,00 RR\$ 443,47

Despesa Líquida: RR\$ 443,47

ORDEM DE PAGAMENTO

PAGUE-SE __/__/__

George do Carmo Bezerra
Prefeito

Pagamento efetuado com o(s) seguinte(s) Recurso(s):

Table with 4 columns: Banco, Conta, Cheque, Valor R\$. Row 1: 001 | 23.809-0 | 123006 | RR\$ 443,47. Row 2: TOTAL RR\$ 443,47

Despesa paga em 30/12/2024 Com os recursos acima discriminados

Eldio José Cabral de Brito Oliveira
Tesoureiro

RECIBO: Recebi(emos) o valor constante deste(s) Empenho(s)

__/__/__

Ass: _____

Nome: _____
CGC/CPF: _____