



PREFEITURA MUNICIPAL DE CAMOCIM DE SÃO FÉLIX
Praça São Felix, Nº 20 - Centro - Camocim de São Félix/PE
CNPJ: 10766129/0001-69

NOTA DE LIQUIDAÇÃO
1712 / 1

NOTA DE LIQUIDAÇÃO Nº	1	TIPO:	GL	FICHA:	1267	DATA:	18/11/2024	REQUISIÇÃO Nº:	
LICITAÇÃO: DISPENSA				DOCUMENTO:			VENCIMENTO: 18/11/2024		
NOME:	H E CONSTRUTORA E ESTRUTURAS LTDA			27.603.095/0001-94			CÓDIGO: 9814		
ENDEREÇO:	RUA GUSTAVO MONTEIRO DOS SANTOS, 893			55665-000			CAMOCIM DE SAO FELIX		
DESCRIÇÃO DO MATERIAL E/OU SERVIÇO								VALOR TOTAL	
VALOR SUBEMPENHD NESTA DATA PARA PAGAMENTO DA NF 816 1º BM AO CONTRATO 261/2024. CONFORME PL 065/2024, CONCORRENCIA ELETRONICA 007/2024, PARA CONSTRUÇÃO DE PAVIMENTAÇÃO E DRENAGEM NA VIA DE ACESSO AS MARGENS DA PE 103 NA ENTRADA DA CIDADE DE CAMOCIM DE SAO FELIX/PE. RECURSOS OO REPASSE DA EMENDA PARLAMENTAR 2023391300001 E DEMAIS CLAUSULAS DO CONTRATO								142.879,03	
CÓDIGO		CLASSIFICAÇÃO DA DESPESA EMPENHADA							
02		PREFEITURA MUNICIPAL							
02 09 01		DEPARTAMENTO DE SERVIÇOS DE OBRAS PÚBLICAS							
4.4.90.51.99		OUTRAS OBRAS E INSTALAÇÕES							
15.451.0151.1029.0000		CONSTRUÇÃO, AMPLIAÇÃO, REPOSIÇÃO DE CALÇADÃO, CALÇAMENTOS PAVIMENTAÇÃO E RECAPEAMENTO O A S							
Fonte de Recurso				Código de Aplicação					
0	Recursos não Destinados a Contrapartida			110	GERAL				
05	TRANSFERÊNCIAS E CONVÊNIO FEDERAIS-VINCULADOS			003	EMENDAS				
01	Recursos Ordinários								
0	Recursos não Destinados a Contrapartida								
VALDR DO EMPENHO		LIQUIDADO ATÉ A QATA		VALOR DESTA LIQUIDAÇÃO		SALDO A LIQUIDAR			
250.000,00		142.879,03		142.879,03		107.120,97			
Descontos:				IRRF - OUTROS RENDIMENTOS-PRINCIPAL		1.714,55		Valor Liquidado R\$:	
				ISSQN - PRINCIPAL		2.857,58			
				INSS PRESTADOR DE SERVIÇOS PESSOA JURIDICA - EFD-REINF		6.286,68			
								132.020,22	
VALOR A SER PAGO R\$				132.020,22					
cento e quarenta e dois mil, quarentas e setenta e nove reais e três centavos									
LIQUIDAÇÃO AUTORIZADO EM				18/11/2024		Anderson Luis Lemos de Melo Sec. de Infra Estrutura Matricula: 25840			
A DESPESA REFERENTE A ESTA LIQUIDAÇÃO, FOI DEVIDAMENTE PROCESSADA, ENCONDRANDO SE EM ORDEM PARA PAGAMENTO.									
LIQUIDADO				ORDEN DE PAGAMENTO. PAGUE-SE:					
DATA				DATA					
Departamento de Contabilidade				George do Carmo Brazzira CPF: 011.334.16 Prefeito					
DESPESA PAGA EM				RECIBO					
BANCO	CONTA	CHEQUE	VALOR						
1004	672.004-8	TRANSF.	132.020,22						
Flávio José Cabral de Brito Oliveira CPF: 027.947.324-98 Tesoreroiro				NOME: CNPJ/CPF:					

Contrato nº 361/2024
Processo licitatório nº 065/2024
Concorrência Eletrônica nº 007/2024

**PAVIMENTAÇÃO E DRENAGEM DE VIA DE ACESSO NA ENTRADA
DE CAMOCIM DE SÃO FELIX**

NOTAS FISCAIS CERTIDÕES



HE CONSTRUTORA E ESTRUTURAS LTDA
Rua Quotavo Monteiro das Santas, 803 - Centro - Camocim de São Félix - PE-55665-000
E-mails: heconstrutoraficitacoes@gmail.com / heconstrutora.cf@gmail.com
CNPJ: 27.603.095/0001-94



Contrato nº 361/2024
Processo licitatório nº 065/2024
Concorrência Eletrônica nº 007/2024

**PAVIMENTAÇÃO E DRENAGEM DE VIA DE ACESSO NA ENTRADA
DE CAMOCIM DE SÃO FELIX**

1º BOLETIM DE MEDIÇÃO

Em anexo:

- 1. Nota Fiscal**
- 2. Boletim de Medição**
- 3. Memória de Cálculo**
- 4. Composição de Custo**
- 5. Diário de Obra**
- 6. ART E CNO**
- 7. Crea da Empresa**
- 8. Relação de Folha de Pagamento com Alocação em CNO**
- 9. FGTS com Comprovante de Pagamento**
- 10. Previdenciário DCTFWeb, (Recibo)**
- 11. Certidões fiscais**





PREFEITURA DE CAMOCIM DE SÃO FELIX

CARTA DE CORREÇÃO

Nº: 2024119104634

ANEXADA EM: 19/11/2024

Número da Nota:

0000816

Data e Hora de Emissão:

18/11/2024 09:58:57

Código de Verificação:

ANEL-1EYDE

PRESTADOR DE SERVIÇOS

CPF/CNPJ: 27.603.095/0001-94

Inscrição Municipal: 1670

Nome/Razão Social: H E CONSTRUTORA E ESTRUTURAS LTDA

Endereço: GUSTAVO MONTEIRO DOS SANTOS, 893 CASA

Município: CAMOCIM DE SÃO FÉLIX

UF: PE CEP: 0

E-mail:

TOMADOR DE SERVIÇOS

CPF/CNPJ: 10.766.129/0001-69

Inscrição Municipal: ---

Nome/Razão Social: PREFEITURA MUNICIPAL DE CAMOCIM DE SÃO FÉLIX

Endereço: SAO FELIX, 0020 PREFEITURA CENTRO

Município: CAMOCIM DE SÃO FÉLIX

UF: PE

CEP: 0

E-mail:

DESCRIÇÃO

VENHO POR MEIO DESTA ACRESCENTAR NA DESCRIÇÃO DA NOTA FISCAL EMITIDA, O NUMERO DO RECURSO DE EMENDA CORRESPONDENTE.

(RECURSO DE EMENDA- 202339130001 - ANDRE FERREIRA) REFERENTE A PRESTACAO DE SERVICOS DE CONSTRUCAO DE PAVIMENTACAO E DRENAGEM DE VIA DE ACESSO NA ENTRADA DO MUNICIPIO DE CAMOCIM DE SAO FELIX, DE ACORDO COM O CONTRATO N 361/2024, PROCESSO LICITATORIO N 065/2024, CONCORRENCIA ELETRONICO N 007/2024, CONFORME 01 BOLETIM DE MEDICAO EM ANEXO.

OBS:

MAO DE OBRA 40% 57.151,61

MATERIAL 60% 85.727,42

INSS 6.286,68

ISS 2.857,58

IRPJ 1.714,55

DADOS BANCARIDS:

AG: 1710-8

NOTA EXPLICATIVA

A Carta de Correção, de acordo com a legislação vigente, permite a regularização de erro ocorrido na emissão de NFS-e, DESDE QUE O ERRO NÃO ESTEJA RELACIONADO COM:

- I. As variáveis que determinam o valor do imposto tais como: base de cálculo, alíquota, valor das deduções, código da atividade, diferença de preço, quantidade e valor da prestação de serviços;
- II. A correção de dados cadastrais que implique qualquer alteração do prestador ou tomador de serviços;
- III. O número da nota e a data de emissão;
- IV. A indicação de isenção ou imunidade relativa as ISS;
- V. A indicação da existência de ação judicial relativa as ISS;
- VI. A indicação do local de competência do ISS;
- VII. A indicação da responsabilidade pelo recolhimento do ISS;
- VIII. O número e a data de emissão do Recibo Provisório de Serviços - RPS.



PREFEITURA DE CAMOCIM DE SÃO FELIX
SECRETARIA DE ADMINISTRAÇÃO E FINANÇAS
NFSe Nota Fiscal de Serviços Eletrônica

Praça São Félix N° 26 - Centro, CEP 55665-000 - Camocim de São Félix - PE
 TEL.: (81)3743-1156 CNPJ: 10.766.129/0001-69



Número da Nota: **80088816**
 Competência: **NOV/2024**
 Data e Hora Emissão: **18/11/2024 09:59:57**
 Código de Verificação: **ANEL-1EYDE**

INFORMAÇÕES FISCAIS

Exigibilidade do ISS: **EXIGÍVEL** Regime de Tributação: **NORMAL** Município de Incidência do ISS: **CAMOCIM DE SÃO FÉLIX - PE** Local da Prestação: **CAMOCIM DE SÃO FÉLIX - PE**
 Número do RPS: Série do RPS: Tipo do RPS: Emissão do RPS: ISS Retido: **SIM**

PRESTADOR DE SERVIÇOS

CPF/CNPJ: **27.603.895/0081-94** Inscrição Municipal: **1678**
 Nome/Razão Social: **H E CONSTRUTORA E ESTRUTURAS LTOA**
 Endereço: **GUSTAVO MONTEIRO DOS SANTOS ,NOVO. 893 CASA**
 Município: **CAMOCIM DE SÃO FÉLIX** UF: **PE** CEP: **0**
 E-mail: TEL:

TOMADOR DE SERVIÇOS

CPF/CNPJ: **10.766.129/8881-69** Inscrição Municipal: **341** Inscrição Estadual: **—**
 Nome/Razão Social: **PREFEITURA MUNICIPAL DE CAMOCIM DE SÃO FÉLIX**
 Endereço: **SÃO FÉLIX, 8028 PREFEITURA CENTRO**
 Município: **CAMOCIM DE SÃO FÉLIX** UF: **PE** CEP: **8**
 E-mail:

DISCRIMINAÇÃO DOS SERVIÇOS

01 - PAVIMENTAÇÃO E DRENAGEM DE VIA DE ACESSO NA ENTRADA DO MUNICÍPIO DE CAMOCIM DE SÃO FÉLIX #OTD:1 - V.UND.:R\$142.879,03 - TOTAL:R\$142.879,03
 REFERENTE A PRESTAÇÃO DE SERVIÇOS DE CONSTRUÇÃO DE PAVIMENTAÇÃO E DRENAGEM DE VIA DE ACESSO NA ENTRADA DO MUNICÍPIO DE CAMOCIM DE SÃO FÉLIX, DE ACORDO COM O CONTRATO N° 055/2024, PROCESSO LICITATÓRIO N° 055/2024, CONCORRÊNCIA ELETRÔNICO N° 007/2024, CONFORME 01 BOLETIM DE MEDIÇÃO EM ANEXO.

COFINS:
 MÃO DE OBRA 40% 57.151,61
 MATERIAL 60% 85.727,42
 INSS 6.286,68
 IRRF 2.057,56
 IRPJ 1.714,55

DADOS BANCÁRIOS:
 AG: 1710-8
 CC: 16210-8
 BANCO DO BRASIL

VALOR TOTAL DA NOTA = R\$ 142.879,03

Atividade Prestada: **500283 - CONSTRUÇÃO CIVIL EM GERAL (6,08 UFM) TRANSP. DE ESTUDANTE, LOCAÇÃO DE M** Código CNAE: **4120408**
782 - Execução, por administração, empreitada ou subempreitada, de obras de construção civil, hidráulica ou elétrica e de outras

Valor Líquido (R\$)	Valor das Deduções (R\$)	Base de Cálculo (R\$)	Alíquota (%)	Valor do ISS (R\$)
130.581,43	0,00	142.879,03	3,00%	4.286,37
COFINS (R\$)	INSS (R\$)	PIS (R\$)	CSLL (R\$)	IRRF (R\$)
0,00	6.286,68	0,00	0,00	1.714,55
Outras Retenções (R\$)				
0,00				

OUTRAS INFORMAÇÕES

- Esta NFS-e foi emitida com respaldo no decreto de N°13/2012.
 - O ISS desta NFS-e será RETIDO pelo Tomador de Serviço.
 - Data de vencimento do ISS desta NFS-e: 15/12/2024.
<https://www.tributosmunicipais.com.br/NFE-CamocimSaoFelix/notaFiscalAction.do?operacao=verificarAutenticidade>

5140827875s307

<https://www.tributosmunicipais.com.br/NFE-CamocimSaoFelix/notaFiscalAction.do?operacao=verificarAutenticidade> acesse o site para verificar a

CÁLCULO DE RETENÇÕES

VALOR TOTAL DA NDTA (R\$)	R\$ 142.879,03
IRRJ (1,2%)	R\$ 1.714,55
ISS (5%)	R\$ 2.857,58
INSS	R\$ 6.286,68
LÍQUIDO	R\$ 132.020,22

Material	R\$ 85.727,42
Mão de Obra	R\$ 57.151,61

PREFEITURA MUNICIPAL DE CAMOCIM DE SÃO FÉLIX
SECRETARIA DE INFRAESTRUTURA
 1º BOLETIM DE MEDIÇÃO

CONTRATO Nº 003/2013-0001 - ANORE FERREIRA		DATA DA ORDEM DE SERVIÇO: 11/11/2014		LOCAL: MUNICÍPIO DE CAMOCIM DE SÃO FÉLIX - PE		PROCESSO LICITATÓRIO: 06/2014		CONTRATO: 38/17814		PERÍODO DA MEDIÇÃO: 12 MESES		DATA: 18/08/2014	
CONTRATAÇÃO DE CONSTRUTORA E ESTRUTURALISTA		PLANTAS CONTRATUAL		PREÇO UNITÁRIO		PREÇO UNITÁRIO		VALORES TOTAIS		QUANTIDADE MEDIDAS		VALOR DO CONTRATO: R\$ 250.000,00	
COMP: 17.668.053.0001: 39		UNIDADE		QUANTIDADE		CUBICADO		R\$		ACRÉDITO		R\$	
OBJETO: CONSTRUÇÃO DE PAVIMENTAÇÃO E ORÇAMENTO DE VÍAS DE ACESSO NA ENTRADA DO MUNICÍPIO DE CAMOCIM DE SÃO FÉLIX - PE		PREÇO		VALORES TOTAIS		ACRÉDITO		R\$		ACRÉDITO		R\$	
SÃO FÉLIX - PE		UNIDADE		QUANTIDADE		CUBICADO		R\$		ACRÉDITO		R\$	
1.1	ADMINISTRAÇÃO LOCAL	UNID	1,00	R\$	11.922,00	R\$	11.922,00	R\$	11.922,00	R\$	0,50	R\$	5.961,00
2.0	PLACA DE CIMA	m²	6,00	R\$	345,71	R\$	2.074,27	R\$	2.074,27	R\$	6,00	R\$	2.074,32
2.1	FORNECIMENTO E INSTALAÇÃO DE PLACA DE CIMA COM CHAPA GALVANIZADA E LANTERINHA DE MADEIRA AL. 11/2011 - PS	m²	1.340,00	R\$	1,87	R\$	2.495,80	R\$	2.495,80	R\$	1.340,00	R\$	5.892,40
3.0	MOVIMENTAÇÃO DE TERRA	m³	56,40	R\$	76,01	R\$	4.284,06	R\$	4.284,06	R\$	56,40	R\$	4.284,06
3.1	REGULARIZAÇÃO E COMPACTAÇÃO DE SUBSTRATO DE SOTO	m³	56,40	R\$	76,01	R\$	4.284,06	R\$	4.284,06	R\$	56,40	R\$	4.284,06
3.2	REGULARIZAÇÃO E COMPACTAÇÃO DE SUBSTRATO DE SOTO	m³	56,40	R\$	76,01	R\$	4.284,06	R\$	4.284,06	R\$	56,40	R\$	4.284,06
4.0	PAVIMENTAÇÃO	m²	242,70	R\$	51,27	R\$	12.445,79	R\$	12.445,79	R\$	242,70	R\$	12.445,79
4.1	EXECUÇÃO DE PAVIMENTO EM PARALELO (RIGIDO), REJUNTAMENTO COM ARGAMASSA TÍPICO 1:1 (CIMENTO:ÁREA) INT.: SIMPAT.	m²	242,70	R\$	51,27	R\$	12.445,79	R\$	12.445,79	R\$	242,70	R\$	12.445,79
4.2	REJUNTAMENTO COM ARGAMASSA TÍPICO 1:1 (CIMENTO:ÁREA) INT.: SIMPAT.	m²	242,70	R\$	51,27	R\$	12.445,79	R\$	12.445,79	R\$	242,70	R\$	12.445,79
5.0	PREPARAÇÃO	m	176,00	R\$	15,99	R\$	2.814,24	R\$	2.814,24	R\$	176,00	R\$	2.814,24
5.1	PREPARAÇÃO DE GABARITO (SERRALOM) PARA OBRAS DE CONCRETO, EM PÉREDO, DE CIMENTO, SEMPRE, INDICADA, EM 10% EM PÉREDO RETO, 10% EM BASE 45° EM ABERTURA DE 60°	m	176,00	R\$	15,99	R\$	2.814,24	R\$	2.814,24	R\$	176,00	R\$	2.814,24
5.2	RECEBIMENTO DE TERRA (SERRALOM) PARA OBRAS DE CONCRETO, EM PÉREDO, DE CIMENTO, SEMPRE, INDICADA, EM 10% EM PÉREDO RETO, 10% EM BASE 45° EM ABERTURA DE 60°	m	176,00	R\$	15,99	R\$	2.814,24	R\$	2.814,24	R\$	176,00	R\$	2.814,24
5.3	CONCRETO EM PÉREDO (SERRALOM) PARA OBRAS DE CONCRETO, EM PÉREDO, DE CIMENTO, SEMPRE, INDICADA, EM 10% EM PÉREDO RETO, 10% EM BASE 45° EM ABERTURA DE 60°	m	176,00	R\$	15,99	R\$	2.814,24	R\$	2.814,24	R\$	176,00	R\$	2.814,24
5.4	RECEBIMENTO DE TERRA (SERRALOM) PARA OBRAS DE CONCRETO, EM PÉREDO, DE CIMENTO, SEMPRE, INDICADA, EM 10% EM PÉREDO RETO, 10% EM BASE 45° EM ABERTURA DE 60°	m	176,00	R\$	15,99	R\$	2.814,24	R\$	2.814,24	R\$	176,00	R\$	2.814,24
5.5	CONCRETO EM PÉREDO (SERRALOM) PARA OBRAS DE CONCRETO, EM PÉREDO, DE CIMENTO, SEMPRE, INDICADA, EM 10% EM PÉREDO RETO, 10% EM BASE 45° EM ABERTURA DE 60°	m	176,00	R\$	15,99	R\$	2.814,24	R\$	2.814,24	R\$	176,00	R\$	2.814,24
6.1	PREPARAÇÃO DE GABARITO (SERRALOM) PARA OBRAS DE CONCRETO, EM PÉREDO, DE CIMENTO, SEMPRE, INDICADA, EM 10% EM PÉREDO RETO, 10% EM BASE 45° EM ABERTURA DE 60°	m	176,00	R\$	15,99	R\$	2.814,24	R\$	2.814,24	R\$	176,00	R\$	2.814,24
6.2	RECEBIMENTO DE TERRA (SERRALOM) PARA OBRAS DE CONCRETO, EM PÉREDO, DE CIMENTO, SEMPRE, INDICADA, EM 10% EM PÉREDO RETO, 10% EM BASE 45° EM ABERTURA DE 60°	m	176,00	R\$	15,99	R\$	2.814,24	R\$	2.814,24	R\$	176,00	R\$	2.814,24
VALORES ACUMULADOS: R\$ 162.879,21 (ACRÉDITO) / R\$ 142.879,21 (DEBITO)													142.879,21
VALOR CONTRA FADO: R\$ 142.879,21													142.879,21
VALOR ACUMULADO: R\$ 107.120,97													107.120,97
VALOR DA MEDIÇÃO: R\$ 142.879,21													142.879,21
VALOR DA MEDIÇÃO: R\$ 142.879,21													142.879,21

Aerton Magno da Silva
 Eng.º Civil
 CREA - 32617/PE / 1801682453

HE CONSTRUTORA E ESTRUTURALISTA
 C.º nº 19.444.000-00/2010-0001
 Engenharia Civil
 CREA/PE nº 11.111.724

HE CONSTRUTORA E ESTRUTURALISTA
 CNPJ: 27.033.717/0001-54
 Rua Manoel Soares, 1.693
 CEP: 55.000-000 - São José do Bonfim - PE



PREFEITURA MUNICIPAL DE CAMOCIM DE SÃO FÉLIX - PE

MEMÓRIA DE CÁLCULO - 1º BOLETIM DE MEDIÇÃO

OBRA:	CONSTRUÇÃO DE PAVIMENTAÇÃO E DRENAGEM DE VIA DE ACESSO NA ENTRADA DO MUNICÍPIO DE CAMOCIM DE SÃO FÉLIX - PE								
LOCAL:	MUNICÍPIO DE CAMOCIM DE SÃO FÉLIX - PE								
ITEM	DESCRIÇÃO DOS SERVIÇOS	UND	QUANT.	COMP.	LARG. MÉDIA	ALT. MÉDIA	TAXA	TOTAL	
1.0 ADMINISTRAÇÃO GERAL									
1.1	ADMINISTRAÇÃO LOCAL DA OBRA	UND	QUANT.	COMP.	LARG. MÉDIA	ALT. MÉDIA	TAXA	TOTAL	
			0,50					0,50	
								TOTAL	0,50
2.0 PREPARAÇÃO DE OBRA									
2.1	FORNECIMENTO E INSTALAÇÃO DE PLACA DE OBRA COM CHAPA GALVANIZADA E ESTRUTURA DE MADEIRA. AF_03/2022_PS	M²	QUANT.	COMP.	LARG. MÉDIA	ALT. MÉDIA	TAXA	TOTAL	
				3,00		2,00		6,00	
								TOTAL	6,00
3.0 MOVIMENTOS DE TERRA									
3.1	REGULARIZAÇÃO E COMPACTAÇÃO DE SUBLEITO DE SOLO PREDOMINANTEMENTE ARGILOSO. AF_11/2018	M³	QUANT.	COMP.	LARG. MÉDIA	ALT. MÉDIA	TAXA	TOTAL	
	E0 - E15 (LARG CONSTANTE DE 5,00 M)			300,00	5,00			1.500,00	
	E15-E18 (LARG DE 5,00 M PARA 15,00 M)			20,00	10,00			200,00	
	E18-E18+18,00 (LARG CONSTANTE DE 15,00 M)			56,00	15,00			840,00	
								TOTAL	2540,00
3.2	ATERRO MANUAL DE VALAS COM AREIA PARA ATERRO. AF_08/2023	M³	QUANT.	COMP.	LARG. MÉDIA	ALT. MÉDIA	TAXA	TOTAL	
	ESCORAMENTO DE MEIO-FIO			376,00	0,50	0,30		56,40	
								TOTAL	56,40
4.0 PAVIMENTAÇÃO									
4.1	EXECUÇÃO DE PAVIMENTO EM PARALELEPÍPEDOS, REJUNTAMENTO COM ARGAMASSA TRACO 1:3 (CIMENTO E AREIA) (REF - SINAPL - 101168)	M²	QUANT.	COMP.	LARG. MÉDIA	ALT. MÉDIA	TAXA	TOTAL	
	E0 - E15 (LARG CONSTANTE DE 4,70 M)			300,00	4,70			1.410,00	
	E15-E18 (LARG DE 4,70 M PARA 14,70 M)			20,00	9,70			194,00	
								TOTAL	1604,00
4.2	ASSENTAMENTO DE GUIA (MEIO-FIO) EM TRECHO RETO, CONFECCIONADA EM CONCRETO PRÉ-FABRICADO, DIMENSÕES 100X15X13X30 CM (COMPRIMENTO X BASE INFERIOR X BASE SUPERIOR X ALTURA). AF_01/2024	M	QUANT.	COMP.	LARG. MÉDIA	ALT. MÉDIA	TAXA	TOTAL	
	E0-E18+18,00			376,00				376,00	
								TOTAL	376,00

Aerton Magno N. da Silva
Engº Civil
CREA - 32617PE / 1801682453

ME CONSTRUTORA E ESTRUTURAS LTDA
Cristina N. de Almeida Lins
Engenheira
CREA PE 02113724

ME CONSTRUTORA E ESTRUTURAS LTDA
Cristina N. de Almeida Lins
Engenheira
CREA PE 02113724

PREFEITURA DE CAMOCIM DE SÃO FÉLIX
1º BOLETIM DE MEDIÇÃO

OBRA: CONSTRUÇÃO DE PAVIMENTAÇÃO E DRENAGEM DE VIA DE ACESSO NA ENTRADA DO MUNICÍPIO DE CAMOCIM DE SÃO FÉLIX - PE

LOCAL: MUNICÍPIO DE CAMOCIM DE SÃO FÉLIX - PE

RELATÓRIO FOTOGRÁFICO

Foto 01



Foto 02



Foto 03



Foto 04



Foto 05



Foto 06



Aerton Magno N. da Silva
Eng. Civil
CREA - 32617/PE / 1801682453

Handwritten signature and stamp area.

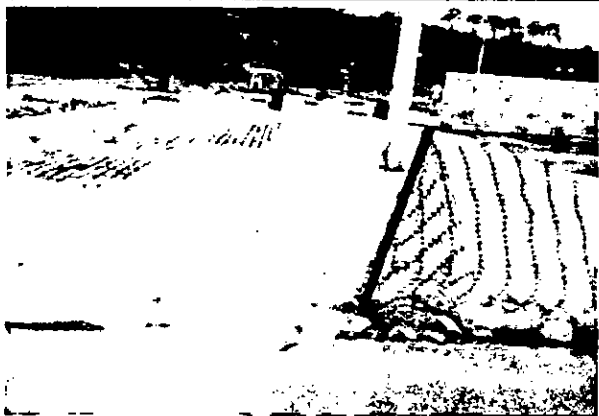
PREFEITURA DE CAMOCIM DE SÃO FÉLIX
1º BOLETIM DE MEDIÇÃO

OBRA: CONSTRUÇÃO DE PAVIMENTAÇÃO E DRENAGEM DE VIA DE ACESSO NA ENTRADA DO MUNICÍPIO DE CAMOCIM DE SÃO FÉLIX - PE

LOCAL: MUNICÍPIO DE CAMOCIM DE SÃO FÉLIX - PE

RELATÓRIO FOTOGRÁFICO

Foto 07



Foto 08



Foto 09



Foto 10



Foto 11



Foto 12



Aerton Magno N. da Silva
Eng.º Civil
CREA - 32617PE / 1801682453

[Handwritten signature]

PREFEITURA DE CAMOCIM DE SÃO FÉLIX
1º BOLETIM DE MEDIÇÃO

OBRA: CONSTRUÇÃO DE PAVIMENTAÇÃO E DRENAGEM DE VIA DE ACESSO NA ENTRADA DO MUNICÍPIO DE CAMDCIM DE SÃO FÉLIX - PE

LOCAL: MUNICÍPIO DE CAMOCIM DE SÃO FÉLIX - PE

RELATÓRIO FOTOGRÁFICO

Foto 13



Foto 14



Foto 15



Foto 16



Foto 17



Foto 18



Aerton Magno N. da Silva
Eng. Civil
CREA - 32617PE / 1801682453

RECIBO DE RECEBIMENTO
DE OBRAS DE CONSTRUÇÃO
C.R.A. Nº 123456789
10/10/2023

RECIBO DE RECEBIMENTO
DE OBRAS DE CONSTRUÇÃO
C.R.A. Nº 123456789
10/10/2023

PREFEITURA DE CAMOCIM DE SÃO FÉLIX
1º BOLETIM DE MEDIÇÃO

OBRA: CONSTRUÇÃO DE PAVIMENTAÇÃO E DRENAGEM DE VIA DE ACESSO NA ENTRADA DO MUNICÍPIO DE CAMOCIM DE SÃO FÉLIX - PE

LOCAL: MUNICÍPIO DE CAMOCIM DE SÃO FÉLIX - PE

RELATÓRIO FOTOGRÁFICO

Foto 19



Foto 20

Aerton Magno N. da Silva
Eng. Civil
CREA - 32817/PE / 1801682453

PREFEITURA DE CAMOCIM DE SÃO FÉLIX
Eng. Civil
CREA - 32817/PE / 1801682453

PREFEITURA DE CAMOCIM DE SÃO FÉLIX
Eng. Civil
CREA - 32817/PE / 1801682453



RELATÓRIO DIÁRIO DE OBRA (RDO)

PERÍODO: 11/11/2024

OBRA: CONSTRUÇÃO DE PAVIMENTAÇÃO E DRENAGEM DE VIA DE ACESSO NA ENTRADA DO MUNICÍPIO DE CAMOCIM DE SÃO FÉLIX - PE

LOCAL: MUNICÍPIO DE CAMOCIM DE SÃO FÉLIX - PE

MÃO DE OBRA INDIRETA		MÃO DE OBRA DIRETA		EQUIPAMENTOS	
FUNÇÃO / CARGO	QTDE	FUNÇÃO / CARGO	QTDE	DESCRIÇÃO	QTDE
ENGENHEIRO	1	AJUDANTE GERAL			
ENCARREGADO	1	PEDREIRO			

TAREFAS REALIZADAS

1.	INSTALAÇÃO DA PLACA DE OBRA;
2.	REGULARIZAÇÃO E COMPACTAÇÃO DO SOLO;
3.	EXECUÇÃO DE ATERRO;
4.	ASSENTAMENTO DE MEIO-FIO;
5.	EXECUÇÃO DE PAVIMENTO EM PARALELEPÍEDO.
6.	
7.	
8.	
9.	
10.	
11.	
12.	
13.	
14.	
15.	

OCORRÊNCIAS

1.	
2.	
3.	
4.	
5.	

ASSINATURAS

H E CONSTRUTORA E ESTRUTURAS LTDA
Gustavo Monteiro dos Santos
Eng.º Civil
CREA/PE 13.110.2724

H E CONSTRUTORA E ESTRUTURAS LTDA
Gustavo Monteiro dos Santos
Eng.º Civil
CREA/PE 13.110.2724

Aerton Magno N. da Silva
Eng.º Civil
CREA - 32617/E / 1801682453

RESPONSÁVEL TÉCNICO

CONTRATADA

CONTRATANTE



RELATÓRIO DIÁRIO DE OBRA (RDO)

PERÍODO: 12/11/2024

OBRA: CONSTRUÇÃO DE PAVIMENTAÇÃO E DRENAGEM DE VIA DE ACESSO NA ENTRADA DO MUNICÍPIO DE CAMOCIM DE SÃO FÉLIX - PE

LOCAL: MUNICÍPIO DE CAMOCIM DE SÃO FÉLIX - PE

MÃO DE OBRA INDIRETA		MÃO DE OBRA DIRETA		EQUIPAMENTOS	
FUNÇÃO / CARGO	QTDE	FUNÇÃO / CARGO	QTDE	DESCRIÇÃO	QTDE
ENGENHEIRO	1	AJUDANTE GERAL			
ENCARREGADO	1	PEDREIRO			

TAREFAS REALIZADAS

1.	REGULARIZAÇÃO E COMPACTAÇÃO DO SOLO;
2.	EXECUÇÃO DE ATERRO;
3.	ASSENTAMENTO DE MEIO-FIO;
4.	EXECUÇÃO DE PAVIMENTO EM PARALELEPÍPEDO.
5.	
6.	
7.	
8.	
9.	
10.	
11.	
12.	
13.	
14.	
15.	

OCORRÊNCIAS

1.	
2.	
3.	
4.	
5.	

ASSINATURAS

H E CONSTRUTORA E ESTRUTURAS LTDA
Rua Gustavo Monteiro dos Santos, 893 - Centro - Camocim de São Félix - PE
CEP: 55.665-000
CNPJ: 27.603.095/0001-94

H E CONSTRUTORA E ESTRUTURAS LTDA
Rua Gustavo Monteiro dos Santos, 893 - Centro - Camocim de São Félix - PE
CEP: 55.665-000
CNPJ: 27.603.095/0001-94

Aerton Magno N. da Silva
Eng Civil
CREA - 32617PE / 1801682453

RESPONSÁVEL TÉCNICO

CONTRATADA

CONTRATANTE



RELATÓRIO DIÁRIO DE OBRA (RDO)

PERÍODO: 13/11/2024

OBRA: CONSTRUÇÃO DE PAVIMENTAÇÃO E DRENAGEM DE VIA DE ACESSO NA ENTRADA DO MUNICÍPIO DE CAMOCIM DE SÃO FÉLIX - PE
LOCAL: MUNICÍPIO DE CAMOCIM DE SÃO FÉLIX - PE

MÃO DE OBRA INDIRETA		MÃO DE OBRA DIRETA		EQUIPAMENTOS	
FUNÇÃO / CARGO	QTDE	FUNÇÃO / CARGO	QTDE	DESCRIÇÃO	QTDE
ENGENHEIRO	1	AJUDANTE GERAL			
ENCARREGADO	1	PEDREIRO			

TAREFAS REALIZADAS

1.	EXECUÇÃO DE ATERRO;
2.	ASSENTAMENTO DE MEIO-FIO;
3.	EXECUÇÃO DE PAVIMENTO EM PARALELEPÍPEDO.
4.	
5.	
6.	
7.	
8.	
9.	
10.	
11.	
12.	
13.	
14.	
15.	

OCORRÊNCIAS

1.	
2.	
3.	
4.	
5.	

ASSINATURAS

H E CONSTRUTORA E ESTRUTURAS EIRELI
Rua Gustavo Monteiro dos Santos, 893 - Centro - Camocim de São Félix - PE
CEP: 55.665-000
CNPJ: 27.603.095/0001-94

H E CONSTRUTORA E ESTRUTURAS EIRELI
Rua Gustavo Monteiro dos Santos, 893 - Centro - Camocim de São Félix - PE
CEP: 55.665-000
CNPJ: 27.603.095/0001-94

Aerton Magno N. da Silva
Engº Civil
CREA - 32617PE / 1801682453

RESPONSÁVEL TÉCNICO

CONTRATADA

CONTRATANTE



RELATÓRIO DIÁRIO DE OBRA (RDO)

PERÍODO: 14/11/2024

OBRA: CONSTRUÇÃO DE PAVIMENTAÇÃO E DRENAGEM DE VIA DE ACESSO NA ENTRADA DO MUNICÍPIO DE CAMOCIM DE SÃO FÉLIX - PE

LOCAL: MUNICÍPIO DE CAMOCIM DE SÃO FÉLIX - PE

MÃO DE OBRA INDIRETA		MÃO DE OBRA DIRETA		EQUIPAMENTOS	
FUNÇÃO / CARGO	QTDE	FUNÇÃO / CARGO	QTDE	DESCRIÇÃO	QTDE
ENGENHEIRO	1	AJUDANTE GERAL			
ENCARREGADO	1	PEDREIRO			

TAREFAS REALIZADAS

1.	ASSENTAMENTO DE MEIO-FIO;
2.	EXECUÇÃO DE PAVIMENTO EM PARALELEPÍPEDO.
3.	
4.	
5.	
6.	
7.	
8.	
9.	
10.	
11.	
12.	
13.	
14.	
15.	

OCORRÊNCIAS

1.	
2.	
3.	
4.	
5.	

ASSINATURAS

RESPOSTA TÉCNICA
14/11/2024

H E CONSTRUTORA E ESTRUTURAS EIRELI
14/11/2024

Aerton Magno N. da Silva
Eng° CAU
CREA - 32617PE/1801682453

RESPONSÁVEL TÉCNICO

CONTRATADA

CONTRATANTE



RELATÓRIO DIÁRIO DE OBRA (RDO)

PERÍODO: 18/11/2024

OBRA: CONSTRUÇÃO DE PAVIMENTAÇÃO E DRENAGEM DE VIA DE ACESSO NA ENTRADA DO MUNICÍPIO DE CAMOCIM DE SÃO FÉLIX - PE

LOCAL: MUNICÍPIO DE CAMOCIM DE SÃO FÉLIX - PE

MÃO DE OBRA INDIRETA		MÃO DE OBRA DIRETA		EQUIPAMENTOS	
FUNÇÃO / CARGO	QTDE	FUNÇÃO / CARGO	QTDE	DESCRIÇÃO	QTDE
ENGENHEIRO	1	AJUDANTE GERAL			
ENCARREGADO	1	PEDREIRO			

TAREFAS REALIZADAS

1.	ASSENTAMENTO DE MEIO-FIO;
2.	EXECUÇÃO DE PAVIMENTO EM PARALELEPÍPEDO.
3.	
4.	
5.	
6.	
7.	
8.	
9.	
10.	
11.	
12.	
13.	
14.	
15.	

OCORRÊNCIAS

1.	OBRA PARALISADA NO DIA 15/11/2024 -> FERIADO NACIONAL
2.	
3.	
4.	
5.	

ASSINATURAS

Aerton Magno N. da Silva
Eng.º Civil
CREA - 32647PE / 1801682453

RESPONSÁVEL TÉCNICO

CONTRATADA

CONTRATANTE

PREFEITURA MUNICIPAL DE CAMOCIM DE SÃO FÉLIX
SECRETARIA DE INFRAESTRUTURA



CAMOCIM
de São Félix

CÓDIGO	DESCRIÇÃO	UNIDADE	QUANTIDADE	PREÇO UNITÁRIO	PREÇO UNITÁRIO	PREÇO UNITÁRIO	VALORES TOTAIS	CONCORRÊNCIA ELETRÔNICA 06/2024		COMPRADO ANTERIOR	ACQUIRIDO ANTERIOR	ACQUIRIDO TOTAL	VALOR DO CONTRATO: R\$ 150.000,00	PERÍODO DA MEDIÇÃO: 12 MESES	VALOR DA MEDIÇÃO: 142.879,03	DATA: 18/07/2024
								ADQUIRIDO ANTERIOR	PERÍODO							
3.0	ADMINISTRAÇÃO LOCAL	UNO	1,00	R\$ 11.000,00	R\$ 11.000,00	R\$ 11.000,00	11.000,00	3,30	0,50	R\$ 9.434,40	R\$ 9.434,40	R\$ 9.434,40	R\$ 9.434,40	0,50	R\$ 9.434,40	50,00%
3.1	ADMINISTRAÇÃO LOCAL	UNO	1,00	R\$ 141,71	R\$ 141,71	R\$ 141,71	141,71	6,00	6,00	R\$ 2.074,32	R\$ 2.074,32	R\$ 2.074,32	R\$ 2.074,32	0,00	R\$ 2.074,32	0,00%
3.2	ADMINISTRAÇÃO LOCAL	M²	2.340,00	R\$ 1.892,88	R\$ 1.892,88	R\$ 1.892,88	4.429,44	2.340,00	2.340,00	R\$ 3.892,88	R\$ 3.892,88	R\$ 3.892,88	R\$ 3.892,88	8,00	R\$ 3.892,88	0,00%
3.3	ADMINISTRAÇÃO LOCAL	M²	56,40	R\$ 5.313,59	R\$ 5.313,59	R\$ 5.313,59	299,68	56,40	56,40	R\$ 5.313,59	R\$ 5.313,59	R\$ 5.313,59	R\$ 5.313,59	8,00	R\$ 5.313,59	0,00%
4.0	PAVIMENTAÇÃO	M²	24.712,00	R\$ 64,44	R\$ 64,44	R\$ 64,44	1.591,06	1504,00	1504,00	R\$ 103.356,76	R\$ 103.356,76	R\$ 103.356,76	R\$ 103.356,76	833,20	R\$ 51.047,00	33,91%
4.1	PAVIMENTAÇÃO	M	176,00	R\$ 15,99	R\$ 15,99	R\$ 15,99	2.813,24	316,00	316,00	R\$ 16.793,16	R\$ 16.793,16	R\$ 16.793,16	R\$ 16.793,16	0,00	R\$ 16.793,16	8,00%
5.1	REVESTIMENTO DE CIMENTO PORTLAND, MOEDADA, M1 (C/D) EM FRENHO PTO. 10 CM BASE E 15 CM ALTURA, AL. 0,10/0,24	M	176,00	R\$ 24,37	R\$ 24,37	R\$ 24,37	4.288,12	8,00	8,00	R\$ 196,88	R\$ 196,88	R\$ 196,88	R\$ 196,88	376,00	R\$ 9.120,16	100,00%
5.2	REVESTIMENTO DE CIMENTO PORTLAND, MOEDADA, M1 (C/D) EM FRENHO PTO. 10 CM BASE E 15 CM ALTURA, AL. 0,10/0,24	M	176,00	R\$ 211,01	R\$ 211,01	R\$ 211,01	37.137,76	8,00	8,00	R\$ 168,80	R\$ 168,80	R\$ 168,80	R\$ 168,80	1,00	R\$ 211,01	100,00%
5.3	REVESTIMENTO DE CIMENTO PORTLAND, MOEDADA, M1 (C/D) EM FRENHO PTO. 10 CM BASE E 15 CM ALTURA, AL. 0,10/0,24	M	176,00	R\$ 485,94	R\$ 485,94	R\$ 485,94	85.603,24	0,00	0,00	R\$ -	R\$ -	R\$ -	R\$ -	3,00	R\$ 1.806,81	100,00%
5.4	REVESTIMENTO DE CIMENTO PORTLAND, MOEDADA, M1 (C/D) EM FRENHO PTO. 10 CM BASE E 15 CM ALTURA, AL. 0,10/0,24	M	176,00	R\$ 3.119,72	R\$ 3.119,72	R\$ 3.119,72	549.070,72	0,00	0,00	R\$ -	R\$ -	R\$ -	R\$ -	1,00	R\$ 3.119,72	100,00%
6.1	REVESTIMENTO DE CIMENTO PORTLAND, MOEDADA, M1 (C/D) EM FRENHO PTO. 10 CM BASE E 15 CM ALTURA, AL. 0,10/0,24	M²	188,00	R\$ 186,48	R\$ 186,48	R\$ 186,48	34.858,24	0,00	0,00	R\$ -	R\$ -	R\$ -	R\$ -	188,00	R\$ 3.846,48	100,00%
6.2	REVESTIMENTO DE CIMENTO PORTLAND, MOEDADA, M1 (C/D) EM FRENHO PTO. 10 CM BASE E 15 CM ALTURA, AL. 0,10/0,24	LIN	75,00	R\$ 249,76	R\$ 249,76	R\$ 249,76	18.732,00	8,00	8,00	R\$ 196,88	R\$ 196,88	R\$ 196,88	R\$ 196,88	75,00	R\$ 23.216,75	100,00%
VALORES MEDIDOS (R\$)													R\$ 142.879,03	R\$ 142.879,03	R\$ 142.879,03	R\$ 142.879,03
VALORES CONTRATADOS													R\$ 150.000,00	R\$ 150.000,00	R\$ 150.000,00	R\$ 150.000,00
VALOR ACUMULADO													R\$ 142.879,03	R\$ 142.879,03	R\$ 142.879,03	R\$ 142.879,03
VALOR DO CONTRATO													R\$ 150.000,00	R\$ 150.000,00	R\$ 150.000,00	R\$ 150.000,00
VALOR DA MEDIÇÃO													R\$ 142.879,03	R\$ 142.879,03	R\$ 142.879,03	R\$ 142.879,03

Aerton Magalhães N. da Silva
Engenheiro Civil
CREA - 32617PE / 1801682453

HE CONSTRUTORA E ESTRUTURAS LTDA
GRUP: 27 / 09/2024 / 0001-04
RUA JOSÉ DE SAUS, 1630 - JARDIM BELLA VISTA - SÃO PAULO - SP - 05508-000
CNPJ: 07.041.110/0001-07

HE CONSTRUTORA E ESTRUTURAS LTDA
GRUP: 27 / 09/2024 / 0001-04
RUA JOSÉ DE SAUS, 1630 - JARDIM BELLA VISTA - SÃO PAULO - SP - 05508-000
CNPJ: 07.041.110/0001-07

PREFEITURA DE CAMOCIM DE SÃO FÉLIX
1º BOLETIM DE MEDIÇÃO

OBRA: CONSTRUÇÃO DE PAVIMENTAÇÃO E DRENAGEM DE VIA DE ACESSO NA ENTRADA DO MUNICÍPIO DE CAMOCIM DE SÃO FÉLIX - PE

LOCAL: MUNICÍPIO DE CAMOCIM DE SÃO FÉLIX - PE

RELATÓRIO FOTOGRÁFICO

Foto 01



Foto 02



Foto 03



Foto 04

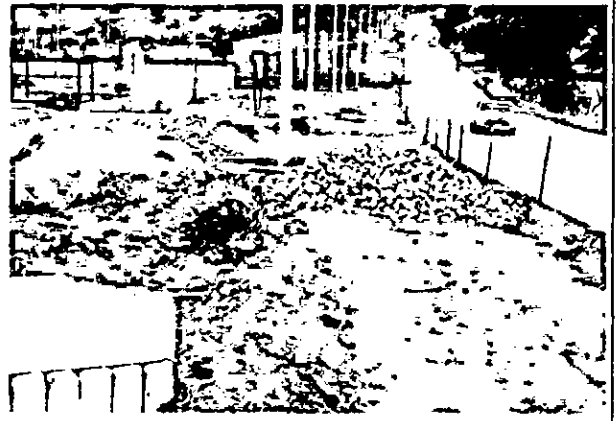

Foto 05



Foto 06



Aerton Magno N. da Silva
Eng.º Civil
CREA - 32617/PE / 1801682453

[Handwritten signature and illegible text]

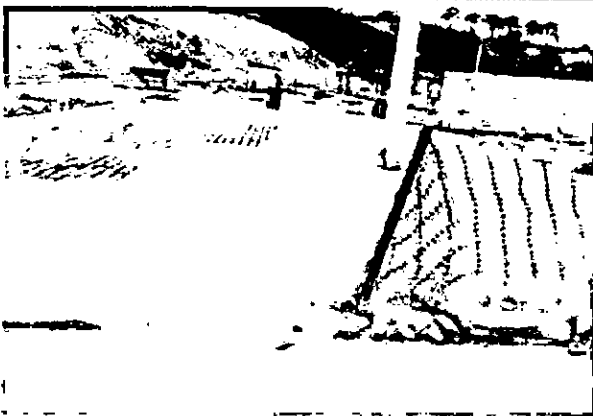
PREFEITURA DE CAMOCIM DE SÃO FÉLIX
1º BOLETIM DE MEDIÇÃO

OBRA: CONSTRUÇÃO DE PAVIMENTAÇÃO E DRENAGEM DE VIA DE ACESSO NA ENTRADA DO MUNICÍPIO DE CAMOCIM DE SÃO FÉLIX - PE

LOCAL: MUNICÍPIO DE CAMOCIM DE SÃO FÉLIX - PE

RELATÓRIO FOTOGRÁFICO

Foto 07



Foto 08



Foto 09

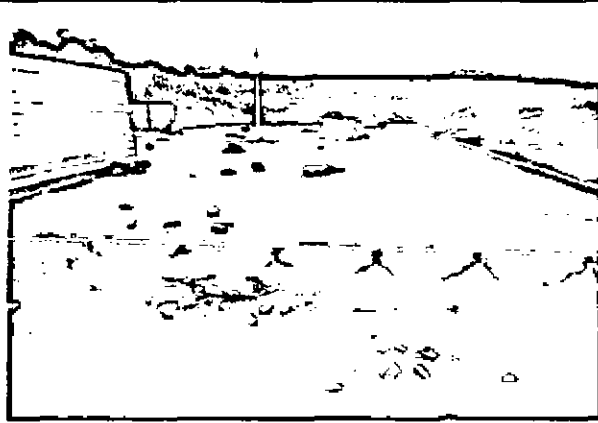

Foto 10



Foto 11

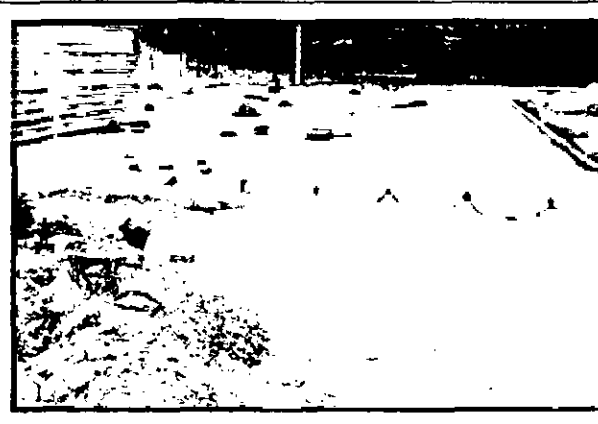

Foto 12



Aerton Magno N. da Silva
Eng.º Civil
CREA - 32617PE/1801682453

Handwritten signature and stamp area, including a circular stamp with the text "MUNICÍPIO DE CAMOCIM DE SÃO FÉLIX" and "SECRETARIA DE OBRAS E SERVIÇOS PÚBLICOS".

PREFEITURA DE CAMOCIM DE SÃO FÉLIX
1º BOLETIM DE MEDIÇÃO

OBRA: CONSTRUÇÃO DE PAVIMENTAÇÃO E DRENAGEM DE VIA DE ACESSO NA ENTRADA DO MUNICÍPIO DE CAMOCIM DE SÃO FÉLIX - PE

LOCAL: MUNICÍPIO DE CAMOCIM DE SÃO FÉLIX - PE

RELATÓRIO FOTOGRÁFICO

Foto 13



Foto 14



Foto 15



Foto 16



Foto 17





Foto 18

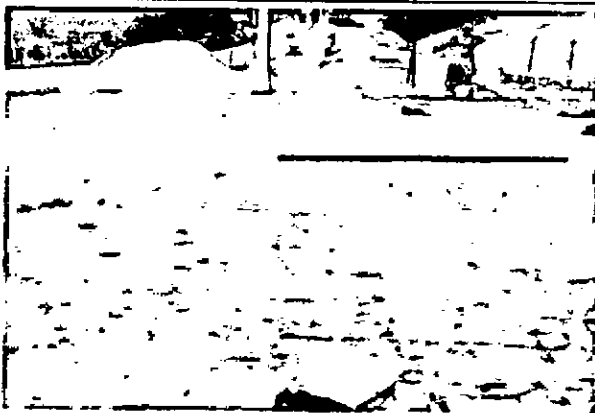

Port. Ivandro N. da Silva
Eng.º Civil
CRA - 32617PE / 1801682453

[Handwritten signatures]

PREFEITURA DE CAMOCIM DE SÃO FÉLIX 1º BOLETIM DE MEDIÇÃO	
OBRA: CONSTRUÇÃO DE PAVIMENTAÇÃO E DRENAGEM DE VIA DE ACESSO NA ENTRADA DO MUNICÍPIO DE CAMOCIM DE SÃO FÉLIX - PE	
LOCAL: MUNICÍPIO DE CAMOCIM DE SÃO FÉLIX - PE	
RELATÓRIO FOTOGRÁFICO	
Foto 19	Foto 20
	

Aerton Magno N. da Silva
 Eng.º Civil
 CREA - 32617PE / 1801682453

[Handwritten signature and stamp]

[Handwritten signature]



RELATÓRIO DIÁRIO DE OBRA (RDO)

PERÍODO: 11/11/2024

OBRA: CONSTRUÇÃO DE PAVIMENTAÇÃO E DRENAGEM DE VIA DE ACESSO NA ENTRADA DO MUNICÍPIO DE CAMOCIM DE SÃO FÉLIX - PE

LOCAL: MUNICÍPIO DE CAMOCIM DE SÃO FÉLIX - PE

MÃO DE OBRA INDIRETA		MÃO DE OBRA DIRETA		EQUIPAMENTOS	
FUNÇÃO / CARGO	QTDE	FUNÇÃO / CARGO	QTDE	DESCRIÇÃO	QTDE
ENGENHEIRO	1	AJUDANTE GERAL			
ENCARREGADO	1	PEDREIRO			

TAREFAS REALIZADAS

1.	INSTALAÇÃO DA PLACA DE OBRA;
2.	REGULARIZAÇÃO E COMPACTAÇÃO DO SOLO;
3.	EXECUÇÃO DE ATERRO;
4.	ASSENTAMENTO DE MEIO-FIO;
5.	EXECUÇÃO DE PAVIMENTO EM PARALELEPÍPEDO.
6.	
7.	
8.	
9.	
10.	
11.	
12.	
13.	
14.	
15.	

OCORRÊNCIAS

1.	
2.	
3.	
4.	
5.	

ASSINATURAS

H E CONSTRUTORA E ESTRUTURAS LTDA
Glenn Anderson Lima
Engenheiro Civil
CREA/PE: 1801682453

RESPONSÁVEL TÉCNICO

H E CONSTRUTORA E ESTRUTURAS LTDA
CNPJ: 27.603.095/0001-94
Rua Gustavo Monteiro dos Santos, 893
Centro, Camocim de São Félix - PE

CONTRATADA

Aerton Magno N. da Silva
Engenheiro Civil
CREA - 32617/PE / 1801682453

CONTRATANTE



H E CONSTRUTORA E ESTRUTURAS EIRELI
Rua Gustavo Monteiro dos Santos, 893 - Centro - Camocim de São Félix
CEP: 55.665-000
CNPJ: 27.603.095/0001-94

RELATÓRIO DIÁRIO DE OBRA (RDO)

PERÍODO: 12/11/2024

OBRA: CONSTRUÇÃO DE PAVIMENTAÇÃO E DRENAGEM DE VIA DE ACESSO NA ENTRADA DO MUNICÍPIO DE CAMOCIM DE SÃO FÉLIX - PE

LOCAL: MUNICÍPIO DE CAMOCIM DE SÃO FÉLIX - PE

MÃO DE OBRA INDIRETA		MÃO DE OBRA DIRETA		EQUIPAMENTOS	
FUNÇÃO / CARGO	QTDE	FUNÇÃO / CARGO	QTDE	DESCRIÇÃO	QTDE
ENGENHEIRO	1	AJUDANTE GERAL			
ENCARREGADO	1	PEDREIRO			

TAREFAS REALIZADAS

1.	REGULARIZAÇÃO E COMPACTAÇÃO DO SOLO;
2.	EXECUÇÃO DE ATERRO;
3.	ASSENTAMENTO DE MEIO-FIO;
4.	EXECUÇÃO DE PAVIMENTO EM PARALELEPÍPEDO.
5.	
6.	
7.	
8.	
9.	
10.	
11.	
12.	
13.	
14.	
15.	

OCORRÊNCIAS

1.	
2.	
3.	
4.	
5.	

ASSINATURAS

H E CONSTRUTORA E ESTRUTURAS EIRELI
Rua Gustavo Monteiro dos Santos, 893 - Centro - Camocim de São Félix - PE
Eng.º Civil
CREA/PE 32261/724

H E CONSTRUTORA E ESTRUTURAS EIRELI
CNPJ: 27.603.095/0001-94
Rua Gustavo Monteiro dos Santos, 893 - Centro - Camocim de São Félix - PE

Aêrton Magno N. da Silva
Eng.º Civil
CREA - 32617PE / 1801682453

RESPONSÁVEL TÉCNICO

CONTRATADA

CONTRATANTE



H E CONSTRUTORA E ESTRUTURAS EIRELI
Rua Gustavo Monteiro dos Santos, 893 - Centro - Camocim de São Félix
CEP: 55.665-000
CNPJ: 27.603.095/0001-94

RELATÓRIO DIÁRIO DE OBRA (RDO)

PERÍODO: 13/11/2024

OBRA: CONSTRUÇÃO DE PAVIMENTAÇÃO E DRENAGEM DE VIA DE ACESSO NA ENTRADA DO MUNICÍPIO DE CAMOCIM DE SÃO FÉLIX - PE

LOCAL: MUNICÍPIO DE CAMOCIM DE SÃO FÉLIX - PE

MÃO DE OBRA INDIRETA		MÃO DE OBRA DIRETA		EQUIPAMENTOS	
FUNÇÃO / CARGO	QTDE	FUNÇÃO / CARGO	QTDE	DESCRIÇÃO	QTDE
ENGENHEIRO	1	AJUDANTE GERAL			
ENCARREGADO	1	PEDREIRO			

TAREFAS REALIZADAS

1.	EXECUÇÃO DE ATERRO;
2.	ASSENTAMENTO DE MEIO-FIO;
3.	EXECUÇÃO DE PAVIMENTO EM PARALELEPÍPEDO.
4.	
5.	
6.	
7.	
8.	
9.	
10.	
11.	
12.	
13.	
14.	
15.	

OCORRÊNCIAS

1.	
2.	
3.	
4.	
5.	

ASSINATURAS

HE CONSTRUTORA E ESTRUTURAS EIRELI
Rua Gustavo Monteiro dos Santos, 893
Camocim de São Félix - PE
CNPJ: 27.603.095/0001-94

HE CONSTRUTORA E ESTRUTURAS EIRELI
Rua Gustavo Monteiro dos Santos, 893
Camocim de São Félix - PE
CNPJ: 27.603.095/0001-94

Aerton Magno N. da Silva
Eng.º Civil
CREA - 32617PE / 180168245

RESPONSÁVEL TÉCNICO

CONTRATADA

CONTRATANTE



H E CONSTRUTORA E ESTRUTURAS EIRELI
Rua Gustavo Monteiro dos Santos, 893 - Centro - Camocim de São Félix
CEP: 55.665-000
CNPJ: 27.603.095/0001-94

RELATÓRIO DIÁRIO DE OBRA (RDO)

PERÍODO: 14/11/2024

OBRA: CONSTRUÇÃO DE PAVIMENTAÇÃO E DRENAGEM DE VIA DE ACESSO NA ENTRADA DO MUNICÍPIO DE CAMOCIM DE SÃO FÉLIX - PE

LOCAL: MUNICÍPIO DE CAMOCIM DE SÃO FÉLIX - PE

MÃO DE OBRA INDIRETA		MÃO DE OBRA DIRETA		EQUIPAMENTOS	
FUNÇÃO / CARGO	QTDE	FUNÇÃO / CARGO	QTDE	DESCRIÇÃO	QTDE
ENGENHEIRO	1	AJUDANTE GERAL			
ENCARREGADO	1	PEDREIRO			

TAREFAS REALIZADAS

1.	ASSENTAMENTO DE MEIO-FIO;
2.	EXECUÇÃO DE PAVIMENTO EM PARALELEPÍEDO.
3.	
4.	
5.	
6.	
7.	
8.	
9.	
10.	
11.	
12.	
13.	
14.	
15.	

OCORRÊNCIAS

1.	
2.	
3.	
4.	
5.	

ASSINATURAS

H E CONSTRUTORA E ESTRUTURAS EIRELI
Rua Gustavo Monteiro dos Santos, 893 - Centro - Camocim de São Félix
CEP: 55.665-000
CNPJ: 27.603.095/0001-94

H E CONSTRUTORA E ESTRUTURAS EIRELI
Rua Gustavo Monteiro dos Santos, 893 - Centro - Camocim de São Félix
CEP: 55.665-000
CNPJ: 27.603.095/0001-94

Aerton Magno N. da Silva
Eng. Civil
CREA - 32617PE / 1801682453

RESPONSÁVEL TÉCNICO

CONTRATADA

CONTRATANTE



H E CONSTRUTORA E ESTRUTURAS EIRELI
Rua Gustavo Monteiro dos Santos, 893 - Centro - Camocim de São Félix
CEP: 55.665-000
CNPJ: 27.603.095/0001-94

RELATÓRIO DIÁRIO DE OBRA (RDO)

PERÍODO: 18/11/2024

OBRA: CONSTRUÇÃO DE PAVIMENTAÇÃO E DRENAGEM DE VIA DE ACESSO NA ENTRADA DO MUNICÍPIO DE CAMOCIM DE SÃO FÉLIX - PE

LOCAL: MUNICÍPIO DE CAMOCIM DE SÃO FÉLIX - PE

MÃO DE OBRA INDIRETA		MÃO DE OBRA DIRETA		EQUIPAMENTOS	
FUNÇÃO / CARGO	QTDE	FUNÇÃO / CARGO	QTDE	DESCRIÇÃO	QTDE
ENGENHEIRO	1	AJUDANTE GERAL			
ENCARREGADO	1	PEDREIRO			

TAREFAS REALIZADAS

1.	ASSENTAMENTO DE MEIO-FIO;
2.	EXECUÇÃO DE PAVIMENTO EM PARALELEPÍPEDO.
3.	
4.	
5.	
6.	
7.	
8.	
9.	
10.	
11.	
12.	
13.	
14.	
15.	

OCORRÊNCIAS

1.	OBRA PARALISADA NO DIA 15/11/2024 -> FERIADO NACIONAL
2.	
3.	
4.	
5.	

ASSINATURAS

H E CONSTRUTORA E ESTRUTURAS EIRELI
Rua Gustavo Monteiro dos Santos, 893 - Centro - Camocim de São Félix
CEP: 55.665-000
CNPJ: 27.603.095/0001-94

H E CONSTRUTORA E ESTRUTURAS EIRELI
Rua Gustavo Monteiro dos Santos, 893 - Centro - Camocim de São Félix
CEP: 55.665-000
CNPJ: 27.603.095/0001-94

Aerton Magno N. da Silva
Eng. Civil
CREA - 32617PE / 18016877

RESPONSÁVEL TÉCNICO

CONTRATADA

CONTRATANTE



Anotação de Responsabilidade Técnica - ART
Lei nº 6.496, de 7 de dezembro de 1977

CREA-PE

ART OBRA / SERVIÇO
Nº PE20241239505

Conselho Regional de Engenharia e Agronomia de Pernambuco

INICIAL

1. Responsável Técnico

GLEICE KELLY DE OLIVEIRA LINS

Título profissional: ENGENHEIRA CIVIL

RNP: 1818883724

Registro: 1818883724PE

Empresa contratada: H E CONSTRUTORA E ESTRUTURAS LTDA

Registro : 0000607410-PE

2. Dados do Contrato

Contratante: PREFEITURA MUNICIPAL DE CAMOCIM DE SÃO FELIX

CPF/CNPJ: 10.766.129/0001-69

PRAÇA SÃO FELIX

Nº: 20

Complemento:

Bairro: CENTRO

Cidade: CAMOCIM DE SÃO FÉLIX

UF: PE

CEP: 55665000

Contrato: 361/2024

Celebrado em:

Valor: R\$ 250.000,00

Tipo de contratante: Pessoa Jurídica de Direito Público

Ação Institucional: Outros

3. Dados da Obra/Serviço

RODOVIA PE 103

Nº: S/N

Complemento:

Bairro: CENTRO

Cidade: CAMOCIM DE SÃO FÉLIX

UF: PE

CEP: 55665000

Data de Início: 11/11/2024

Previsão de término: 11/01/2025

Coordenadas Geográficas: 0, 0

Finalidade:

Código: Não Especificado

Proprietário: PREFEITURA MUNICIPAL DE CAMOCIM DE SÃO FELIX

CPF/CNPJ: 10.766.129/0001-69

4. Atividade Técnico

16 - Execução

Quantidade

Unidade

49 - Execução de obra > CONSTRUÇÃO CIVIL > EDIFICAÇÕES > DE EDIFICAÇÃO > #1.1.1.4 - EM

2.427,20

m2

MATERIAIS MISTOS

Após a conclusão das atividades técnicas o profissional deve proceder a baixa desta ART

5. Observações

CONTRATAÇÃO DE EMPRESA DE ENGENHARIA PARA PRESTAÇÃO DE SERVIÇOS DE CONSTRUÇÃO PAVIMENTAÇÃO E DRENAGEM DE VIA DE ACESSO NA ENTRADA DO MUNICÍPIO DE CAMOCIM DE SÃO FÉLIX 7 PE

6. Declarações

- Declaro que estou cumprindo as regras de acessibilidade previstas nas normas técnicas da ABNT, na legislação específica e no decreto n. 5298/2004.

- Cláusula Compromissória: Qualquer conflito ou litígio originado do presente contrato, bem como sua interpretação ou execução, será resolvido por arbitragem, de acordo com a Lei no. 9.307, de 23 de setembro de 1996, por meio do Centro de Mediação e Arbitragem - CMA vinculado ao Crea-PE, nos termos do respectivo regulamento de arbitragem que, expressamente, as partes declaram concordar

7. Entidade do Classe

NÃO OPTANTE

8. Assinaturas

Declaro serem verdadeiras as informações acima

GLEICE KELLY DE OLIVEIRA LINS - CPF: 104.899.894-90

Local

data

PREFEITURA MUNICIPAL DE CAMOCIM DE SÃO FELIX - CNPJ:
10.766.129/0001-69

9. Informações

* Conforme Art. 4º da Resolução 1025/2009: O registro da ART efetiva-se após o seu cadastro no sistema eletrônico do CREA e o recolhimento do valor correspondente

10. Valor

Valor da ART: R\$ 262,55

Registrada em: 18/11/2024

Valor pago: R\$ 262,55

Nosso Número: 8306926498

A autenticidade desta ART pode ser verificada em: <http://crea-pe.silac.com.br/publico>, com a chave: 3A8Y3
Impresso em: 18/11/2024 às 10:13:18 por: , ip: 201.71.62.66

www.creape.org.br
Tel: (81) 3423-4383

creape@creape.org.br
Fax: (81) 3423-4383

CREA-PE
Conselho Regional de Engenharia e Agronomia de Pernambuco





CADASTRO NACIONAL DE OBRAS - CNO

COMPROVANTE DE INSCRIÇÃO DE OBRA



Informações da obra

Número de inscrição da obra
90.021.78146/77

Nome da obra
PAVIMENTAÇÃO E DRENAGEM DE VIA DE ACESSO NA ENTRADA DO MUNICÍPIO DE CAMOCIM DE SÃO FÉLIX Á- PE

Data do cadastramento 18/11/2024 09:09
Origem do cadastramento e-CAC

Tipo Zona ART RRT CIB **Cadastro Imobiliário**
Zona Urbana 00000

Data do início da obra 11/11/2024
CNAE 4299599 Outras obras de engenharia civil não especificadas anteriormente

Situação da obra

Situação Ativa
Data 11/11/2024

Endereço

País BRASIL
Município CAMOCIM DE SAO FELIX
UF PE
CEP 55.665-000

Bairro CENTRO
Logradouro RODOVIA PE 103
Número S/N

Responsável

Nome H E CONSTRUTORA E ESTRUTURAS LTDA
CPF/CNPJ 27.603.095/0001-94
Vínculo Incorporador de Construção Civil

Data de início da responsabilidade 11/11/2024
Data de término da responsabilidade

Áreas Principais

Categoria	Destinação	Tipo de Obra	Área
Obra Nova	Residencial multifamiliar	Mista	6,00 m ²

Área Resultante

Área Resultante da Obra
6,00 m²



**CERTIDÃO DE REGISTRO E QUITAÇÃO
PESSOA JURÍDICA**
Lei Federal Nº 5194 de 24 de Dezembro de 1966

CREA-PE

Nº 2220602143/2024

Emissão: 17/05/2024

Validade: 31/03/2025

Chave: 3029a

Conselho Regional de Engenharia e Agronomia de Pernambuco

CERTIFICAMOS que a Empresa mencionada encontra-se registrada neste Conselho, nos Termos da Lei 5.194/66, conforme os dados impressos nesta certidão. CERTIFICAMOS, ainda, que até a presente data, a referida pessoa jurídica e seu(s) responsável(is) técnico(s) estão quites com suas anuidades e demais obrigações junto ao Conselho Regional de Engenharia e Agronomia de Pernambuco - CREA-PE, estando habilitada a exercer suas atividades, circunscrita à(s) atribuição(ões) de seu(s) responsável(veis) técnico(s).

Interessado(a)

Empresa: H E CONSTRUTORA E ESTRUTURAS LTDA

CNPJ: 27.603.095/0001-94

Registro: 0000607410

Categoria: Matriz

Capital Social: R\$ 1.500.000,00

Data do Capital: 17/06/2022

Faixa: 5

Objetivo Social: CONSTRUÇÃO DE EDIFÍCIOS; OBRAS DE URBANIZAÇÃO - RUAS, PRAÇAS E CALÇADAS; MONTAGEM DE ESTRUTURAS METÁLICAS; OBRAS DE MONTAGEM INDUSTRIAL; PREPARAÇÃO DE CANTEIRO E LIMPEZA DE TERRENO; INSTALAÇÃO E MANUTENÇÃO ELÉTRICA; INSTALAÇÕES HIDRÁULICAS, SANITÁRIAS E DE GÁS; IMPERMEABILIZAÇÃO EM OBRAS DE ENGENHARIA CIVIL; SERVIÇOS DE PINTURA DE EDIFÍCIOS EM GERAL; OBRAS DE ALVENARIA; SELEÇÃO E AGENCIAMENTO DE MÃO DE OBRA; COLETA E REMOÇÃO DE ENTULHO; RETIRADA DE ENTULHOS APÓS O TÉRMINO DAS OBRAS; COLETA ENTULHOS E REFUGOS DE OBRAS E DEMOLIÇÕES; GESTÃO DE ESTAÇÕES DE TRANSFERÊNCIA DE LIXO; OPERAÇÃO DE LIMPEZA URBANA; ESTAÇÕES DE TRANSFERÊNCIA DE RESÍDUOS NÃO PERIGOSOS, RESPONSÁVEIS PELO ARMAZENAMENTO TEMPORÁRIO E A TRANSFERÊNCIA DEFINITIVA DE RESÍDUOS NÃO PERIGOSOS PARA OS ATERROS SANITÁRIOS OU LIXÕES; SERVIÇO DE COLETA E TRANSPORTE DE LIXO URBANO; COLETA DE MATERIAIS RECUPERÁVEIS; SERVIÇOS DE REMOÇÃO DE LIXO URBANO; COLETA DE RESÍDUOS EM PEQUENAS LIXEIRAS PÚBLICAS; COLETA DE RESÍDUOS NÃO PERIGOSOS DE ORIGEM DOMÉSTICAS ATRAVÉS DE LIXEIRAS, VEÍCULOS OU CAÇAMBAS; COLETA DE RESÍDUOS NÃO PERIGOSOS DE ORIGEM INDUSTRIAL ATRAVÉS DE LIXEIRAS, VEÍCULOS OU CAÇAMBAS; COLETA DE RESÍDUOS NÃO PERIGOSOS DE ORIGEM URBANA ATRAVÉS DE LIXEIRAS, VEÍCULOS OU CAÇAMBAS; SERVIÇOS DE COLETA DE PILHAS OU BATERIAS USADAS; RESÍDUOS BIOLÓGICOS, RESÍDUOS NUCLEARES, RESÍDUOS TÓXICOS; SERVIÇO DE COLETA, ACONDICIONAMENTO E TRANSPORTE DE ESTAÇÕES DE TRANSFERÊNCIA DE RESÍDUOS PERIGOSOS, RESPONSÁVEIS PELO ARMAZENAMENTO TEMPORÁRIO E A TRANSFERÊNCIA DEFINITIVA DE RESÍDUOS PERIGOSOS PARA OS LOCAIS DEFINITIVOS; OPERAÇÃO DE LIXO HOSPITALAR; COLETA DE LIXOS HOSPITALARES. ÓLEO USADO DE ESTALEIROS E POSTOS DE COMBUSTÍVEIS, IDENTIFICAÇÃO, TRATAMENTO E A ROTULAGEM DE RESÍDUOS PERIGOSOS PARA FINS DE TRANSPORTES; COLETA DE RESÍDUOS PERIGOSOS QUALQUER ESTADO FÍSICO SÓLIDO, LÍQUIDO, PASTOSO, GRANULADO; COLETA DE RESÍDUOS QUE CONTENHAM SUBSTÂNCIAS OU FORMULAÇÕES CANCERÍGENAS; COLETA DE RESÍDUOS QUE CONTENHAM SUBSTÂNCIA OU FORMULAÇÕES CORROSIVAS; COLETA DE RESÍDUOS QUE CONTENHAM SUBSTÂNCIAS OU FORMULAÇÕES EXPLOSIVAS; COLETA DE RESÍDUOS QUE CONTENHAM SUBSTÂNCIAS OU FORMULAÇÕES INFECCIOSAS; COLETA DE RESÍDUOS QUE CONTENHAM SUBSTÂNCIAS OU FORMULAÇÕES INFLAMÁVEIS; COLETA DE RESÍDUOS QUE CONTENHAM SUBSTÂNCIAS OU FORMULAÇÕES IRRITANTES; COLETA DE RESÍDUOS QUE CONTENHAM SUBSTÂNCIAS OU FORMULAÇÕES OXIDANTES; E COLETA DE RESÍDUOS QUE CONTENHAM SUBSTÂNCIAS OU FORMULAÇÕES TÓXICAS; CONSTRUÇÃO DE RODOVIAS E FERROVIAS; CONSTRUÇÃO DE BARRAGENS E REPRESAS PARA GERAÇÃO DE ENERGIA ELÉTRICA; CONSTRUÇÃO DE INSTALAÇÕES ESPORTIVAS E RECREATIVAS; OBRAS DE TERRAPLENAGEM; INSTALAÇÃO DE PORTAS, JANELAS, TETOS, DIVISÓRIAS E ARMÁRIOS EMBUTIDOS DE QUALQUER MATERIAL; CONSTRUÇÃO DE ALICERÇES, BLOCOS DE FUNDAÇÃO E BALDRAMES; LOCAÇÃO DE BATE ESTACAS COM OPERADOR; PERFURAÇÃO, CONSTRUÇÃO PARA EDIFICAÇÕES E ESTRUTURAS; LOCAÇÃO DE EQUIPAMENTOS DE PERFURAÇÃO PERFURATRIZES PARA EXECUÇÃO DE FUNDAÇÕES COM OPERADOR; OBRAS DE CRAVAÇÃO DE ESTACAS RAIZ, TRADÔ, TIPO FRANKI, PRÉ MOLDADOS, STRAUSS. CRAVAÇÃO DE ESTACAS PARA FUNDAÇÕES STRAUSS, FRANKI, SIMPLEX, METÁLICAS, PRÉ MOLDADAS, RAIZ MEGA, Prensada, MOLDADAS, IN LOCO, ESTAQUEAMENTO, FUNDAÇÃO POR ESTACAS; SERVIÇOS DE ESTAQUEAMENTO OU GRAVAÇÃO DE ESTACAS; EXECUÇÃO DE FUNDAÇÃO; FUNDAÇÕES POR TUBULÃO TUBULÕES; CONSTRUÇÃO DE FUNDAÇÕES CONTÍNUAS; EXECUÇÃO DE FUNDAÇÕES DIVERSAS PARA EDIFÍCIOS E OUTRAS OBRAS DE ENGENHARIA; CONSTRUÇÃO DE FUNDAÇÕES EM ESTACAS ESCAVADAS; CONSTRUÇÃO DE FUNDAÇÕES EM ESTACAS HÉLICE CONTÍNUAS; CONSTRUÇÃO DE FUNDAÇÕES EM ESTACAS RAIZ; CONSTRUÇÃO DE FUNDAÇÕES EM SAPATAS COMBINADAS; CONSTRUÇÃO DE FUNDAÇÕES INDIRETAS OU PROFUNDAS; CONSTRUÇÃO DE FUNDAÇÕES ISOLADAS; EXECUÇÃO DE FUNDAÇÕES PARA EDIFICAÇÕES E OUTRAS OBRAS DE ENGENHARIA CIVIL EM CONSTRUÇÃO; CONSTRUÇÃO DE FUNDAÇÕES PROFUNDAS; CONSTRUÇÃO DE FUNDAÇÕES RASAS OU DIRETAS; CONSTRUÇÃO DE FUNDAÇÕES TIPO SAPATAS; REFORÇO DE FUNDAÇÕES; CONSTRUÇÃO DE JET GROUTING; PERFURAÇÕES E EXECUÇÃO DE FUNDAÇÕES DESTINADAS A CONSTRUÇÃO CIVIL; LIMPEZA EM PRÉDIOS E EM DOMÍLIOS; IMUNIZAÇÃO E CONTROLE DE PRAGAS URBANAS; ATIVIDADES DE LIMPEZA NÃO ESPECIFICADAS ANTERIORMENTE (LIMPEZA EM RUAS E CALÇADAS); SERVIÇO DE PULVERIZAÇÃO E CONTROLE DE PRAGAS AGRÍCOLAS.

Restrições Relativas ao Objetivo Social: AS ATIVIDADES DA EMPRESA FICAM RESTRITAS AS ATRIBUIÇÕES DO SEU QUADRO TÉCNICO.

Endereço Matriz: RUA GUSTAVO MONTEIRO DOS SANTOS, 893, CENTRO, CAMOCIM DE SÃO FÉLIX, PE, 55665000

Tipo de Registro: Registro Definitivo de Empresa

Data Inicial: 22/12/2017

Data Final: Indefinido

Registro Regional: 0000060914DDPE

Descrição

CERTIDÃO DE REGISTRO E QUITAÇÃO PESSOA JURÍDICA

Informações / Notas

- A capacidade técnico-profissional da empresa é comprovada pelo conjunto dos acervos técnicos dos profissionais constantes de seu quadro técnico.
- Esta certidão perderá a validade, caso ocorra qualquer alteração posterior dos elementos cadastrais nela contidos





CERTIDÃO DE REGISTRO E QUITAÇÃO
PESSOA JURIDICA
Lei Federal N° 5194 de 24 de Dezembro de 1966

CREA-PE

N° 2220602143/2024

Emissão: 17/05/2024

Validade: 31/03/2025

Chave: 3029a

Conselho Regional de Engenharia e Agronomia de Pernambuco

Última Anuidade Paga

Ano: 2024 (1/1)

Autos de Infração

Nada consta

Responsáveis Técnicos

Profissional: GLEICE KELLY DE OLIVEIRA LINS

Registro: 1818883724

CPF: 104.***.***-99

Data Início: 03/06/2020

Data Fim: Indefinido

Data Fim de Contrato: Indefinido

Títulos do Profissional:

ENGENHEIRA CIVIL

Atribuição: Artigo 7º da resolução 218/73 do Confea, circunscritas ao âmbito da respectiva modalidade.

Tipo de Responsabilidade: RESPONSÁVEL TÉCNICO

Profissional: JOAO CARLOS ANDRADE DE MDURA

Registro: 0211900818

CPF: 083.***.***-76

Data Início: 30/08/2022

Data Fim: Indefinido

Data Fim de Contrato: Indefinido

Títulos do Profissional:

ENGENHEIRO ELETRICISTA

Atribuição: ARTS. 8º E 9º DA RESOLUÇÃO N° 218/73 DO CONFEA, RESSALVANDO O DISPOSTO NO ART. 25 DA MESMA RESOLUÇÃO.

Tipo de Responsabilidade: RESPONSÁVEL TÉCNICO



Situação: Geral Relação do Pagamento Mensal Mês/Ano: 10/2024

TOMADOR: 086 - REF E AMP UNID MISTA N SENHORA BOM PARTO

CNPJ/CEI: 900162613378

Funcionário: 65 - ADRIANO MANOEL DA SILVA SANTOS			Adm: 25/01/2022		Função: PINTOR	
Vencimentos	Referência	Valor	Descontos	Referência	Valor	
00001 SALARIO NORMAL		2.158,20	00080 DESCONTO INSS		173,05	
Salário Base:	2.158,20	Base de INSS Funcionário:	2.158,20	Base de INSS Suspensa:	0,00	
Base Bruta de IRRF:	2.158,20	Base INSS Empresa:	2.158,20	Horas Semanais:	44	
Dedução de IRRF (00 depend.):	173,05	Base Terceiros:	2.158,20	Base de FGTS:	2.158,20	
Base Líquida de IRRF:	1.985,15	Base RAT:	2.158,20	Valor do FGTS:	172,65	
Total de Vencimentos:	2.158,20	Total de Descontos:	173,05	Líquido a Receber:	1.985,15	

Funcionário: 82 - ALISSON CESAR SILVA			Adm: 01/02/2024		Função: SERVENTE DE OBRA	
Vencimentos	Referência	Valor	Descontos	Referência	Valor	
00001 SALARIO NORMAL		1.623,60	00080 DESCONTO INSS		124,94	
Salário Base:	1.623,60	Base de INSS Funcionário:	1.623,60	Base de INSS Suspensa:	0,00	
Base Bruta de IRRF:	1.623,60	Base INSS Empresa:	1.623,60	Horas Semanais:	44	
Dedução de IRRF (00 depend.):	124,94	Base Terceiros:	1.623,60	Base de FGTS:	1.623,60	
Base Líquida de IRRF:	1.498,66	Base RAT:	1.623,60	Valor do FGTS:	129,88	
Total de Vencimentos:	1.623,60	Total de Descontos:	124,94	Líquido a Receber:	1.498,66	

Funcionário: 90 - HELENO JOSE DOS SANTOS			Adm: 25/06/2024		Função: PEDREIRO	
Vencimentos	Referência	Valor	Descontos	Referência	Valor	
00001 SALARIO NORMAL		2.158,20	00080 DESCONTO INSS		173,05	
Salário Base:	2.158,20	Base de INSS Funcionário:	2.158,20	Base de INSS Suspensa:	0,00	
Base Bruta de IRRF:	2.158,20	Base INSS Empresa:	2.158,20	Horas Semanais:	44	
Dedução de IRRF (00 depend.):	173,05	Base Terceiros:	2.158,20	Base de FGTS:	2.158,20	
Base Líquida de IRRF:	1.985,15	Base RAT:	2.158,20	Valor do FGTS:	172,65	
Total de Vencimentos:	2.158,20	Total de Descontos:	173,05	Líquido a Receber:	1.985,15	

TOTALIZAÇÃO DA FOLHA - TDTAL DOS FUNCIONÁRIOS					
Vencimentos	Referência	Valor	Descontos	Referência	Valor
00001 SALARIO NORMAL	0,00	5.940,00	00080 DESCONTO INSS	0,00	471,04
Total de Vencimentos	5.940,00	Total de Descontos	471,04	Total Líquido	5.468,96

BASES DE CÁLCULO				
BASE DE INSS - FUNCIONÁRIO		5.940,00	BASE DE CÁLCULO DE IRRF	5.940,00
BASE INSS EMPRESA		5.940,00	BASE INSS SUSPENSA	0,00
BASE DE CÁLCULO DE FGTS		5.940,00		

TRIBUTOS				
VALDR DE INSS - FUNCIONÁRIOS		471,04	VALOR DO FGTS	475,18
VALOR DE INSS - FPAS		1.188,00	VALOR DE IRRF	0,00
VALOR DE INSS - RAT		121,46		
VALOR DE INSS - TERCEIROS		344,52		
DEDUÇÃO - SALÁRIO FAMÍLIA		0,00		
DEDUÇÃO - SALÁRIO MATERNIDADE		0,00		

DEMONSTRATIVO FGTS RESCISÓRIO				
VALOR FGTS SEM 13º		0,00	BASE FGTS SEM 13º	0,00
VALDR FGTS DO 13º		0,00	BASE FGTS DO 13º	0,00
VALOR FGTS MÊS		0,00	BASE FGTS MÊS	0,00
VALOR FGTS MÊS ANTERIOR		0,00	BASE FGTS MÊS ANTERIOR	0,00
			MULTA RESCISÓRIA	0,00

TOTAL DE FUNCIONÁRIOS		
	ATIVOS	003
	AFASTADOS	000
	DEMITIDOS	000

Situação: Geral Relação do Pagamento Mensal Mês/Ano: 10/2024

TOTAL TOMADOR: 086 - REF E AMP UNID MISTA N SENHORA BOM PARTO CNPJ/CEI: 900162613378

BASES DE CÁLCULO FUNCIONÁRIOS			
BASE DE INSS - FUNCIONÁRIO	5.940,00	BASE DE CÁLCULO DE IRRF	5.940,00
BASE INSS EMPRESA	5.940,00	BASE INSS SUSPENSA	0,00
BASE TERCEIROS	5.940,00		
BASE RAT	5.940,00	BASE DE CÁLCULO DE FGTS	5.940,00

BASES DE CÁLCULO DIRETORES			
BASE DE INSS	0,00	BASE DE CÁLCULO DE IRRF	0,00
BASE DE CÁLCULO DE FGTS	0,00	DEDUÇÃO DE IRRF	0,00
		BASE INSS SUSPENSA	0,00

BASES DE CÁLCULO AUTÔNOMOS			
BASE DE INSS - AUTÔNOMO	0,00	BASE DE CÁLCULO DE IRRF	0,00

TRIBUTOS			
VALOR DE INSS - DESCONTADO	471,04	VALOR DO FGTS	475,18
VALOR DE INSS - FPAS	1.188,00	VALOR DE IRRF - FUNCIONÁRIOS	0,00
VALOR DE INSS - RAT	121,46	VALOR DE IRRF - DIRETORES	0,00
VALOR DE PIS	0,00	VALOR DE IRRF - AUTÔNOMOS	0,00
DEDUÇÃO - SALÁRIO MATERNIDADE	0,00	DEDUÇÃO - SALÁRIO FAMÍLIA	0,00
		VALOR DE INSS - TERCEIROS	344,52

TOTAIS			
NÚMERO DE FUNCIONÁRIOS DEMITIDOS	000	TOTAL DE VENCIMENTOS	5.940,00
NÚMERO DE FUNCIONÁRIOS ATIVOS	003	TOTAL DE DESCONTOS	471,04
NÚMERO DE FUNCIONÁRIOS AFASTADOS	000	TOTAL LÍQUIDO	5.468,96
NÚMERO DE DIRETORES	000		
NÚMERO DE AUTÔNOMOS	000		

Situação: Geral Relação do Pagamento Mensal Mês/Ano: 10/2024

TOMADOR: 089 - REFO ESCOLAS MUN MARIA ALICE E JESUS PEQ

CNPJ/CEI: 900177728572

Funcionário: 88 - EDSON CAUE DA SILVA		Adm: 25/06/2024		Função: SERVENTE DE OBRA	
Vencimentos	Referência	Valor	Descontos	Referência	Valor
00001 SALARIO NORMAL		1.623,60	00080 DESCONTO INSS		124,94
Salário Base:	1.623,60	Base de INSS Funcionário:	1.623,60	Base de INSS Suspensa:	0,00
Base Bruta de IRRF:	1.623,60	Base INSS Empresa:	1.623,60	Horas Semanais:	11
Dedução de IRRF (00 depend.):	124,94	Base Terceiros:	1.623,60	Base de FGTS:	1.623,60
Base Líquida de IRRF:	1.498,66	Base RAT:	1.623,60	Valor do FGTS:	129,88
Total de Vencimentos:	1.623,60	Total de Descontos:	124,94	Líquido a Receber:	1.498,66

Funcionário: 89 - MAGNO DE VASCONCELOS VIEIRA		Adm: 25/06/2024		Função: PEDREIRO	
Vencimentos	Referência	Valor	Descontos	Referência	Valor
00001 SALARIO NORMAL		2.158,20	00080 DESCONTO INSS		173,05
Salário Base:	2.158,20	Base de INSS Funcionário:	2.158,20	Base de INSS Suspensa:	0,00
Base Bruta de IRRF:	2.158,20	Base INSS Empresa:	2.158,20	Horas Semanais:	44
Dedução de IRRF (00 depend.):	173,05	Base Terceiros:	2.158,20	Base de FGTS:	2.158,20
Base Líquida de IRRF:	1.985,15	Base RAT:	2.158,20	Valor do FGTS:	172,65
Total de Vencimentos:	2.158,20	Total de Descontos:	173,05	Líquido a Receber:	1.985,15

TOTALIZAÇÃO DA FOLHA - TOTAL DOS FUNCIONÁRIOS

Vencimentos	Referência	Valor	Descontos	Referência	Valor
00001 SALARIO NORMAL	0,00	3.781,80	00080 DESCONTO INSS	0,00	297,99
Total de Vencimentos	3.781,80	Total de Descontos	297,99	Total Líquido	3.483,81

BASES DE CÁLCULO

BASE DE INSS - FUNCIONÁRIO	3.781,80	BASE DE CÁLCULO DE IRRF	3.781,80
BASE INSS EMPRESA	3.781,80	BASE INSS SUSPENSA	0,00
BASE DE CÁLCULO DE FGTS	3.781,80		

TRIBUTOS

VALOR DE INSS - FUNCIONÁRIOS	297,99	VALOR DO FGTS	302,53
VALOR DE INSS - FPAS	756,36	VALOR DE IRRF	0,00
VALOR DE INSS - RAT	56,72		
VALOR DE INSS - TERCEIROS	219,33		
DEDUÇÃO - SALÁRIO FAMÍLIA	0,00		
DEDUÇÃO - SALÁRIO MATERNIDADE	0,00		

DEMONSTRATIVO FGTS RESCISÓRIO

VALOR FGTS SEM 13º	0,00	BASE FGTS SEM 13º	0,00
VALOR FGTS DO 13º	0,00	BASE FGTS DO 13º	0,00
VALOR FGTS MÊS	0,00	BASE FGTS MÊS	0,00
VALOR FGTS MÊS ANTERIOR	0,00	BASE FGTS MÊS ANTERIOR	0,00
		MULTA RESCISÓRIA	0,00

TOTAL OE FUNCIONÁRIOS

	ATIVOS	002
	AFASTADOS	000
	DEMITIDOS	000

Situação: Geral Relação do Pagamento Mensal Mês/Ano: 10/2024

TOTAL TOMADOR: 089 - REFO ESCOLAS MUN MARIA ALICE E JESUS PEQ CNPJ/CEI: 900177728572

BASES DE CÁLCULO FUNCIONÁRIOS			
BASE DE INSS - FUNCIONÁRIO	3.781,80	BASE DE CÁLCULO DE IRRF	3.781,80
BASE INSS EMPRESA	3.781,80	BASE INSS SUSPENSA	0,00
BASE TERCEIROS	3.781,80		
BASE RAT	3.781,80	BASE DE CÁLCULO DE FGTS	3.781,80

BASES DE CÁLCULO DIRETORES			
BASE DE INSS	0,00	BASE DE CÁLCULO DE IRRF	0,00
BASE DE CÁLCULO DE FGTS	0,00	DEDUÇÃO DE IRRF	0,00
		BASE INSS SUSPENSA	0,00

BASES DE CÁLCULO AUTÔNOMOS			
BASE DE INSS - AUTÔNOMO	0,00	BASE DE CÁLCULO DE IRRF	0,00

TRIBUTOS			
VALOR DE INSS - DESCONTADO	297,99	VALOR DO FGTS	302,53
VALOR DE INSS - FPAS	756,36	VALOR DE IRRF - FUNCIONÁRIOS	0,00
VALOR DE INSS - RAT	56,72	VALOR DE IRRF - DIRETORES	0,00
VALOR DE PIS	0,00	VALOR DE IRRF - AUTÔNOMOS	0,00
DEDUÇÃO - SALÁRIO MATERNIDADE	0,00	DEDUÇÃO - SALÁRIO FAMÍLIA	0,00
		VALOR DE INSS - TERCEIROS	219,33

TOTAIS			
NÚMERO DE FUNCIONÁRIOS DEMITIDOS	000	TOTAL DE VENCIMENTOS	3.781,80
NÚMERO DE FUNCIONÁRIOS ATIVOS	002	TOTAL DE DESCONTOS	297,99
NÚMERO DE FUNCIONÁRIOS AFASTADOS	000	TOTAL LÍQUIDO	3.483,81
NÚMERO DE DIRETORES	000		
NÚMERO DE AUTÔNOMOS	000		

Situação: Geral Relação do Pagamento Mensal Mês/Ano: 10/2024

TOMADOR: 092 - REFOR AMPLIA CRECHE MUN PROF JOSE L LIMA

CNPJ/CEI: 900193865470

Funcionário: 28 - CARLOS ANDRE ALVES DA SILVA		Adm: 28/04/2021		Função: PEDREIRO	
Vencimentos	Referência	Valor	Descontos	Referência	Valor
00001 SALARIO NORMAL		2.158,20	00080 DESCONTO INSS		173,05
Salário Base:	2.158,20	Base de INSS Funcionário:	2.158,20	Base de INSS Suspensa:	0,00
Base Bruta de IRRF:	2.158,20	Base INSS Empresa:	2.158,20	Horas Semanais:	44
Dedução de IRRF (02 depend.):	173,05	Base Terceiros:	2.158,20	Base de FGTS:	2.158,20
Base Líquida de IRRF:	1.985,15	Base RAT:	2.158,20	Valor do FGTS:	172,65
Total de Vencimentos:	2.158,20	Total de Descontos:	173,05	Líquido a Receber:	1.985,15

Funcionário: 87 - JOSE EDIO DA SILVA		Adm: 25/06/2024		Função: SERVENTE DE OBRA	
Vencimentos	Referência	Valor	Descontos	Referência	Valor
00001 SALARIO NORMAL		1.623,60	00080 DESCONTO INSS		124,94
Salário Base:	1.623,60	Base de INSS Funcionário:	1.623,60	Base de INSS Suspensa:	0,00
Base Bruta de IRRF:	1.623,60	Base INSS Empresa:	1.623,60	Horas Semanais:	44
Dedução de IRRF (00 depend.):	124,94	Base Terceiros:	1.623,60	Base de FGTS:	1.623,60
Base Líquida de IRRF:	1.498,66	Base RAT:	1.623,60	Valor do FGTS:	129,88
Total de Vencimentos:	1.623,60	Total de Descontos:	124,94	Líquido a Receber:	1.498,66

Funcionário: 2 - JOSE LUCILDO DE LIMA		Adm: 14/05/2018		Função: ENCARREGADO	
Vencimentos	Referência	Valor	Descontos	Referência	Valor
00001 SALARIO NORMAL		2.346,80	00080 DESCONTO INSS		190,03
Salário Base:	2.346,80	Base de INSS Funcionário:	2.346,80	Base de INSS Suspensa:	0,00
Base Bruta de IRRF:	2.346,80	Base INSS Empresa:	2.346,80	Horas Semanais:	44
Dedução de IRRF (02 depend.):	190,03	Base Terceiros:	2.346,80	Base de FGTS:	2.346,80
Base Líquida de IRRF:	2.156,77	Base RAT:	2.346,80	Valor do FGTS:	187,74
Total de Vencimentos:	2.346,80	Total de Descontos:	190,03	Líquido a Receber:	2.156,77

TOTALIZAÇÃO DA FOLHA - TOTAL DOS FUNCIONÁRIOS

Vencimentos	Referência	Valor	Descontos	Referência	Valor
00001 SALARIO NORMAL	0,00	6.128,60	00080 DESCONTO INSS	0,00	488,02
Total de Vencimentos	6.128,60	Total de Descontos	488,02	Total Líquido	5.640,58

BASES DE CÁLCULO

BASE DE INSS - FUNCIONÁRIO	6.128,60	BASE DE CÁLCULO DE IRRF	6.128,60
BASE INSS EMPRESA	6.128,60	BASE INSS SUSPENSÃO	0,00
BASE DE CÁLCULO DE FGTS	6.128,60		

TRIBUTOS

VALOR DE INSS - FUNCIONÁRIOS	488,02	VALOR DO FGTS	490,27
VALOR DE INSS - FPAS	1.225,72	VALOR DE IRRF	0,00
VALOR DE INSS - RAT	183,84		
VALOR DE INSS - TERCEIROS	355,46		
DEDUÇÃO - SALÁRIO FAMÍLIA	0,00		
DEDUÇÃO - SALÁRIO MATERNIDADE	0,00		

DEMONSTRATIVO FGTS RESCISÓRIO

VALOR FGTS SEM 13º	0,00	BASE FGTS SEM 13º	0,00
VALOR FGTS DO 13º	0,00	BASE FGTS DO 13º	0,00
VALOR FGTS MÊS	0,00	BASE FGTS MÊS	0,00
VALOR FGTS MÊS ANTERIOR	0,00	BASE FGTS MÊS ANTERIOR	0,00
		MULTA RESCISÓRIA	0,00

TOTAL DE FUNCIONÁRIOS

	ATIVOS	003
	AFASTADOS	000
	DEMISSIONADOS	000

Situação: Geral Relação do Pagamento Mensal Mês/Ano: 10/2024

TOTAL TOMADOR: 092 - REFOR AMPLIA CRECHE MUN PROF JOSE L LIMA CNPJ/CEI: 900193865470

BASES DE CÁLCULO FUNCIONÁRIOS			
BASE DE INSS - FUNCIONÁRIO	6.128,60	BASE DE CÁLCULO DE IRRF	6.128,60
BASE INSS EMPRESA	6.128,60	BASE INSS SUSPENSA	0,00
BASE TERCEIROS	6.128,60		
BASE RAT	6.128,60	BASE DE CÁLCULO DE FGTS	6.128,60

BASES DE CÁLCULO DIRETORES			
BASE DE INSS	0,00	BASE DE CÁLCULO DE IRRF	0,00
BASE DE CÁLCULO DE FGTS	0,00	DEDUÇÃO DE IRRF	0,00
		BASE INSS SUSPENSA	0,00

BASES DE CÁLCULO AUTÔNOMOS			
BASE DE INSS - AUTÔNOMO	0,00	BASE DE CÁLCULO DE IRRF	0,00

TRIBUTOS			
VALOR DE INSS - DESCONTADO	488,02	VALOR DO FGTS	490,27
VALOR DE INSS - FPAS	1.225,72	VALOR DE IRRF - FUNCIONÁRIOS	0,00
VALOR DE INSS - RAT	183,84	VALOR DE IRRF - DIRETORES	0,00
VALOR DE PIS	0,00	VALOR DE IRRF - AUTÔNOMOS	0,00
DEDUÇÃO - SALÁRIO MATERNIDADE	0,00	DEDUÇÃO - SALÁRIO FAMÍLIA	0,00
		VALOR DE INSS - TERCEIROS	355,46

TOTAIS			
NÚMERO DE FUNCIONÁRIOS DEMITIDOS	000	TOTAL DE VENCIMENTOS	6.128,60
NÚMERO DE FUNCIONÁRIOS ATIVOS	003	TOTAL DE DESCONTOS	488,02
NÚMERO DE FUNCIONÁRIOS AFASTADOS	000	TOTAL LÍQUIDO	5.640,58
NÚMERO DE DIRETORES	000		
NÚMERO DE AUTÔNOMOS	000		

Situação: Geral Relação do Pagamento Mensal Mês/Ano: 10/2024

TOTAL TOMADOR: 093 - REFOR BANHEIRO PUBLICO NO MUN LAGOA DOS CNPJ/CEI: 900201782770

BASES DE CÁLCULO FUNCIONÁRIOS			
BASE DE INSS - FUNCIONÁRIO	3.781,80	BASE DE CÁLCULO DE IRRF	3.781,80
BASE INSS EMPRESA	3.781,80	BASE INSS SUSPENSA	0,00
BASE TERCEIROS	3.781,80		
BASE RAT	3.781,80	BASE DE CÁLCULO DE FGTS	3.781,80

BASES DE CÁLCULO DIRETORES			
BASE DE INSS	0,00	BASE DE CÁLCULO DE IRRF	0,00
BASE DE CÁLCULO DE FGTS	0,00	DEDUÇÃO DE IRRF	0,00
		BASE INSS SUSPENSA	0,00

BASES DE CÁLCULO AUTÔNOMOS			
BASE DE INSS - AUTÔNOMO	0,00	BASE DE CÁLCULO DE IRRF	0,00

TRIBUTOS			
VALOR DE INSS - DESCONTADO	297,99	VALOR DO FGTS	302,53
VALOR DE INSS - FPAS	756,36	VALOR DE IRRF - FUNCIONÁRIOS	0,00
VALOR DE INSS - RAT	113,44	VALOR DE IRRF - DIRETORES	0,00
VALOR DE PIS	0,00	VALOR DE IRRF - AUTÔNOMOS	0,00
DEDUÇÃO - SALÁRIO MATERNIDADE	0,00	DEDUÇÃO - SALÁRIO FAMÍLIA	62,04
		VALOR DE INSS - TERCEIROS	219,33

TOTAIS			
NÚMERO DE FUNCIONÁRIOS DEMITIDOS	000	TOTAL DE VENCIMENTOS	3.843,84
NÚMERO DE FUNCIONÁRIOS ATIVOS	002	TOTAL DE DESCONTOS	297,99
NÚMERO DE FUNCIONÁRIOS AFASTADOS	000	TOTAL LÍQUIDO	3.545,85
NÚMERO DE DIRETORES	000		
NÚMERO DE AUTÔNOMOS	000		

Situação: Geral

Relação do Pagamento Mensal

Mês/Ano: 10/2024

TOMADOR: 094 - CONSTRUÇÃO DE UMA NOVA UNIDADE ESCOLAR

CNPJ/CEI: 900203440372

Funcionário: 81 - JOSE CARLOS MARTINS DOS SANTOS			Adm: 26/06/2023		Função: PEDREIRO	
Vencimentos	Referência	Valor	Descontos	Referência	Valor	
00001 SALARIO NORMAL		2.158,20	00080 DESCONTO INSS		173,05	
Salário Base:	2.158,20		Base de INSS Funcionário:	2.158,20		Base de INSS Suspensa:
Base Bruta de IRRF:	2.158,20		Base INSS Empresa:	2.158,20		Horas Semanais:
Dedução de IRRF (00 depend.):	173,05		Base Terceiros:	2.158,20		Base de FGTS:
Base Líquida de IRRF:	1.885,15		Base RAT:	2.158,20		Valor do FGTS:
Total de Vencimentos:	2.158,20		Total de Descontos:	173,05		Líquido a Receber:

Funcionário: 33 - ROBSON JOAQUIM DA SILVA			Adm: 28/04/2021		Função: ENCARREGADO	
Vencimentos	Referência	Valor	Descontos	Referência	Valor	
00001 SALARIO NORMAL		2.271,10	00080 DESCONTO INSS		192,30	
00121 FERIAS NORMAIS		75,70	00129 LIQUIDO FERIAS NORMAIS		93,37	
00128 ADICIONAL 1/3 S/FERIAS		25,23				
99107 DEDUCAO INSS EM IRRF FERIAS		9,13				
Salário Base:	2.346,80		Base de INSS Funcionário:	2.372,03		Base de INSS Suspensa:
Base Bruta de IRRF:	2.271,10		Base INSS Empresa:	2.372,03		Horas Semanais:
Dedução de IRRF (00 depend.):	183,17		Base Terceiros:	2.372,03		Base de FGTS:
Base Líquida de IRRF:	2.087,93		Base RAT:	2.372,03		Valor do FGTS:
Total de Vencimentos:	2.372,03		Total de Descontos:	285,67		Líquido a Receber:

Funcionário: 11 - ROMILDO JOSE DA SILVA			Adm: 25/01/2019		Função: SERVENTE DE OBRA	
Vencimentos	Referência	Valor	Descontos	Referência	Valor	
00001 SALARIO NORMAL		1.623,60	00080 DESCONTO INSS		124,94	
Salário Base:	1.623,60		Base de INSS Funcionário:	1.623,60		Base de INSS Suspensa:
Base Bruta de IRRF:	1.623,60		Base INSS Empresa:	1.623,60		Horas Semanais:
Dedução de IRRF (00 depend.):	124,94		Base Terceiros:	1.623,60		Base de FGTS:
Base Líquida de IRRF:	1.498,66		Base RAT:	1.623,60		Valor do FGTS:
Total de Vencimentos:	1.623,60		Total de Descontos:	124,94		Líquido a Receber:

TOTALIZAÇÃO DA FOLHA - TOTAL DOS FUNCIONÁRIOS

Vencimentos	Referência	Valor	Descontos	Referência	Valor
00001 SALARIO NORMAL	0,00	6.052,90	00080 DESCONTO INSS	0,00	480,29
00121 FERIAS NORMAIS	0,00	75,70	00129 LIQUIDO FERIAS NORMAIS	0,00	93,37
00128 ADICIONAL 1/3 S/FERIAS	0,00	25,23			
99107 DEDUCAO INSS EM IRRF FERIAS	0,00	9,13			
Total de Vencimentos	6.153,83		Total de Descontos	583,66	
			Total Líquido		5.570,17

BASES DE CÁLCULO

BASE DE INSS - FUNCIONÁRIO	6.153,83	BASE DE CÁLCULO DE IRRF	6.052,90
BASE INSS EMPRESA	6.153,83	BASE INSS SUSPENSA	0,00
BASE DE CÁLCULO DE FGTS	6.153,83		

TRIBUTOS

VALOR DE INSS - FUNCIONÁRIOS	490,29	VALOR DO FGTS	492,29
VALOR DE INSS - FPAS	1.230,76	VALOR DE IRRF	0,00
VALOR DE INSS - RAT	184,60		
VALOR DE INSS - TERCEIROS	356,93		
DEDUÇÃO - SALÁRIO FAMÍLIA	0,00		
DEDUÇÃO - SALÁRIO MATERNIDADE	0,00		

DEMONSTRATIVO FGTS RESCISÓRIO

VALOR FGTS SEM 13º	0,00	BASE FGTS SEM 13º	0,00
VALOR FGTS DO 13º	0,00	BASE FGTS DO 13º	0,00
VALOR FGTS MÊS	0,00	BASE FGTS MÊS	0,00
VALOR FGTS MÊS ANTERIOR	0,00	BASE FGTS MÊS ANTERIOR	0,00
		MULTA RESCISÓRIA	0,00

TOTAL DE FUNCIONÁRIOS

	ATIVOS	003
	AFASTADOS	000
	DEMITIDOS	000

Situação: Geral Relação do Pagamento Mensal Mês/Ano: 10/2024

TOTAL TOMADOR: 094 - CONSTRUÇÃO DE UMA NOVA UNIDADE ESCOLAR CNPJ/CEI: 900203440372

BASES DE CÁLCULO FUNCIONÁRIOS			
BASE DE INSS - FUNCIONÁRIO	6.153,83	BASE DE CÁLCULO DE IRRF	6.052,90
BASE INSS EMPRESA	6.153,83	BASE INSS SUSPENSA	0,00
BASE TERCEIROS	6.153,83		
BASE RAT	6.153,83	BASE DE CÁLCULO DE FGTS	6.153,83
BASES DE CÁLCULO DIRETORES			
BASE DE INSS	0,00	BASE DE CÁLCULO DE IRRF	0,00
BASE DE CÁLCULO DE FGTS	0,00	DEDUÇÃO DE IRRF	0,00
		BASE INSS SUSPENSA	0,00
BASES DE CÁLCULO AUTÔNOMOS			
BASE DE INSS - AUTÔNOMO	0,00	BASE DE CÁLCULO DE IRRF	0,00
TRIBUTOS			
VALOR DE INSS - DESCOTADO	490,29	VALOR DO FGTS	492,29
VALOR DE INSS - FPAS	1.230,76	VALOR DE IRRF - FUNCIONÁRIOS	0,00
VALOR DE INSS - RAT	184,60	VALOR DE IRRF - DIRETORES	0,00
VALOR DE PIS	0,00	VALOR DE IRRF - AUTÔNOMOS	0,00
DEDUÇÃO - SALÁRIO MATERNIDADE	0,00	DEDUÇÃO - SALÁRIO FAMÍLIA	0,00
		VALOR DE INSS - TERCEIROS	356,93
TOTAIS			
NÚMERO DE FUNCIONÁRIOS DEDITIDOS	000	TOTAL DE VENCIMENTOS	6.153,83
NÚMERO DE FUNCIONÁRIOS ATIVOS	003	TOTAL DE DESCONTOS	583,66
NÚMERO DE FUNCIONÁRIOS AFASTADOS	000	TOTAL LÍQUIDO	5.570,17
NÚMERO DE DIRETORES	000		
NÚMERO DE AUTÔNOMOS	000		

Situação: Geral Relação do Pagamento Mensal Mês/Ano: 10/2024

TOMADOR: 095 - CONST DE UMA PRAÇA NAS MARGENS DA PE 103 CNPJ/CEI: 900204215171

Funcionário: 64 - ALISON ALVES DOS SANTOS		Adm: 25/01/2022		Função: PINTOR	
Vencimentos	Referência	Valor	Descontos	Referência	Valor
00001 SALARIO NORMAL		2.158,20	00080 DESCONTO INSS		173,05
Salário Base:	2.158,20	Base de INSS Funcionário:	2.158,20	Base de INSS Suspensa:	0,00
Base Bruta de IRRF:	2.158,20	Base INSS Empresa:	2.158,20	Horas Semanais:	44
Dedução de IRRF (01 depend.):	173,05	Base Terceiros:	2.158,20	Base de FGTS:	2.158,20
Base Líquida de IRRF:	1.985,15	Base RAT:	2.158,20	Valor do FGTS:	172,65
Total de Vencimentos:	2.158,20	Total de Descontos:	173,05	Líquido a Receber:	1.985,15

Funcionário: 80 - CICERO TEIXEIRA DA SILVA		Adm: 01/11/2022		Função: SERVENTE DE OBRA	
Vencimentos	Referência	Valor	Descontos	Referência	Valor
00001 SALARIO NORMAL		1.623,60	00080 DESCONTO INSS		124,94
Salário Base:	1.623,60	Base de INSS Funcionário:	1.623,60	Base de INSS Suspensa:	0,00
Base Bruta de IRRF:	1.623,60	Base INSS Empresa:	1.623,60	Horas Semanais:	44
Dedução de IRRF (00 depend.):	124,94	Base Terceiros:	1.623,60	Base de FGTS:	1.823,60
Base Líquida de IRRF:	1.498,66	Base RAT:	1.623,60	Valor do FGTS:	129,88
Total de Vencimentos:	1.623,60	Total de Descontos:	124,94	Líquido a Receber:	1.498,66

Funcionário: 29 - JOSIVALDO LUIZ DA SILVA		Adm: 28/04/2021		Função: ELETRICISTA	
Vencimentos	Referência	Valor	Descontos	Referência	Valor
00001 SALARIO NORMAL		2.158,20	00080 DESCONTO INSS		173,05
Salário Base:	2.158,20	Base de INSS Funcionário:	2.158,20	Base de INSS Suspensa:	0,00
Base Bruta de IRRF:	2.158,20	Base INSS Empresa:	2.158,20	Horas Semanais:	44
Dedução de IRRF (00 depend.):	173,05	Base Terceiros:	2.158,20	Base de FGTS:	2.158,20
Base Líquida de IRRF:	1.985,15	Base RAT:	2.158,20	Valor do FGTS:	172,65
Total de Vencimentos:	2.158,20	Total de Descontos:	173,05	Líquido a Receber:	1.985,15

TOTALIZAÇÃO DA FOLHA - TOTAL DOS FUNCIONÁRIOS					
Vencimentos	Referência	Valor	Descontos	Referência	Valor
00001 SALARIO NORMAL	0,00	5.940,00	00080 DESCONTO INSS	0,00	471,04
Total de Vencimentos	5.940,00	Total de Descontos	471,04	Total Líquido	5.468,96

BASES DE CÁLCULO			
BASE DE INSS - FUNCIONÁRIO	5.940,00	BASE DE CÁLCULO DE IRRF	5.940,00
BASE INSS EMPRESA	5.940,00	BASE INSS SUSPENSA	0,00
BASE DE CÁLCULO DE FGTS	5.940,00		

TRIBUTOS			
VALOR DE INSS - FUNCIONÁRIOS	471,04	VALOR DO FGTS	475,18
VALOR DE INSS - FPAS	1.188,00	VALOR DE IRRF	0,00
VALOR DE INSS - RAT	178,18		
VALOR DE INSS - TERCEIROS	344,53		
DEDUÇÃO - SALÁRIO FAMÍLIA	0,00		
DEDUÇÃO - SALÁRIO MATERNIDADE	0,00		

DEMONSTRATIVO FGTS RESCISÓRIO			
VALOR FGTS SEM 13º	0,00	BASE FGTS SEM 13º	0,00
VALOR FGTS DO 13º	0,00	BASE FGTS DO 13º	0,00
VALOR FGTS MÊS	0,00	BASE FGTS MÊS	0,00
VALOR FGTS MÊS ANTERIOR	0,00	BASE FGTS MÊS ANTERIOR	0,00
		MULTA RESCISÓRIA	0,00

TOTAL DE FUNCIONÁRIOS	
ATIVOS	003
AFASTADOS	000
DEMITIDOS	000

Situação: Geral Relação do Pagamento Mensal Mês/Ano: 10/2024

TOTAL TOMADOR: 095 - CONST DE UMA PRAÇA NAS MARGENS DA PE 103 CNPJ/CEI: 900204215171

BASES DE CÁLCULO FUNCIONÁRIOS			
BASE DE INSS - FUNCIONÁRIO	5.940,00	BASE DE CÁLCULO DE IRRF	5.940,00
BASE INSS EMPRESA	5.940,00	BASE INSS SUSPENSA	0,00
BASE TERCEIROS	5.940,00		
BASE RAT	5.940,00	BASE DE CÁLCULO DE FGTS	5.940,00

BASES DE CÁLCULO DIRETORES			
BASE DE INSS	6.433,57	BASE DE CÁLCULO DE IRRF	6.433,57
BASE DE CÁLCULO DE FGTS	0,00	DEDUÇÃO DE IRRF	707,69
		BASE INSS SUSPENSA	0,00

BASES DE CÁLCULO AUTÔNOMOS			
BASE DE INSS - AUTÔNOMO	0,00	BASE DE CÁLCULO DE IRRF	0,00

TRIBUTOS			
VALOR DE INSS - DESCONTADO	471,04	VALOR DO FGTS	475,18
VALOR DE INSS - FPAS	1.188,00	VALOR DE IRRF - FUNCIONÁRIOS	0,00
VALOR DE INSS - RAT	178,18	VALOR DE IRRF - DIRETORES	678,62
VALOR DE PIS	0,00	VALOR DE IRRF - AUTÔNOMOS	0,00
DEDUÇÃO - SALÁRIO MATERNIDADE	0,00	DEDUÇÃO - SALÁRIO FAMÍLIA	0,00
		VALOR DE INSS - TERCEIROS	344,53

TOTAIS			
NÚMERO DE FUNCIONÁRIOS DEMITIDOS	000	TOTAL DE VENCIMENTOS	12.373,57
NÚMERO DE FUNCIONÁRIOS ATIVOS	003	TOTAL DE DESCONTOS	1.857,35
NÚMERO DE FUNCIONÁRIOS AFASTADOS	000	TOTAL LÍQUIDO	10.516,22
NÚMERO DE DIRETORES	001		
NÚMERO DE AUTÔNOMOS	000		

Situação: Geral

Relação do Pagamento Mensal

Mês/Ano: 10/2024

TOMADOR: 097 - H E CONSTRUTORA E ESTRUTURAS LTDA

CNPJ/CEI: 900208809079

Funcionário: 84 - GILSON ESTACIO SILVA DDS SANTOS			Adm: 01/03/2024		Função: SERVENTE DE OBRA	
Vencimentos	Referência	Valor	Descontos	Referência	Valor	
00001 SALARIO NORMAL		1.623,60	00080 DESCONTO INSS		124,94	
00020 SALARIO FAMILIA		124,08				
Salário Base:	1.623,60	Base de INSS Funcionário:	1.623,60	Base de INSS Suspensa:		0,00
Base Bruta de IRRF:	1.623,60	Base INSS Empresa:	1.623,60	Horas Semanais:		44
Dedução de IRRF (02 depend.):	124,94	Base Terceiros:	1.623,60	Base de FGTS:		1.623,60
Base Líquida de IRRF:	1.498,66	Base RAT:	1.623,60	Valor do FGTS:		129,88
Total de Vencimentos:	1.747,68	Total de Descontos:	124,94	Líquido a Receber:		1.622,74

Funcionário: 86 - SIVONALDO MANOEL DOS SANTOS			Adm: 01/03/2024		Função: SERVENTE DE OBRA	
Vencimentos	Referência	Valor	Descontos	Referência	Valor	
00001 SALARIO NORMAL		1.623,60	00080 DESCONTO INSS		124,94	
00020 SALARIO FAMILIA		124,08				
Salário Base:	1.623,60	Base de INSS Funcionário:	1.623,60	Base de INSS Suspensa:		0,00
Base Bruta de IRRF:	1.623,60	Base INSS Empresa:	1.623,60	Horas Semanais:		44
Dedução de IRRF (02 depend.):	124,94	Base Terceiros:	1.623,60	Base de FGTS:		1.623,60
Base Líquida de IRRF:	1.498,66	Base RAT:	1.623,60	Valor do FGTS:		129,88
Total de Vencimentos:	1.747,68	Total de Descontos:	124,94	Líquido a Receber:		1.622,74

TOTALIZAÇÃO DA FDLHA - TOTAL DOS FUNCIONÁRIOS

Vencimentos	Referência	Valor	Descontos	Referência	Valor
00001 SALARIO NORMAL	0,00	3.247,20	00080 DESCONTO INSS	0,00	249,88
00020 SALARIO FAMILIA	0,00	248,16			
Total de Vencimentos		3.495,36	Total de Descontos		249,88
				Total Líquido	3.245,48

BASES DE CÁLCULO

BASE DE INSS - FUNCIONÁRIO	3.247,20	BASE DE CÁLCULO DE IRRF	3.247,20
BASE INSS EMPRESA	3.247,20	BASE INSS SUSPENSA	0,00
BASE DE CÁLCULO DE FGTS	3.247,20		

TRIBUTOS

VALOR DE INSS - FUNCIONÁRIOS	249,88	VALOR DO FGTS	259,76
VALOR DE INSS - FPAS	649,44	VALOR DE IRRF	0,00
VALOR DE INSS - RAT	97,40		
VALOR DE INSS - TERCEIROS	188,32		
DEDUÇÃO - SALÁRIO FAMÍLIA	248,16		
DEDUÇÃO - SALÁRIO MATERNIDADE	0,00		

DEMONSTRATIVO FGTS RESCISÓRIO

VALOR FGTS SEM 13º	0,00	BASE FGTS SEM 13º	0,00
VALOR FGTS DO 13º	0,00	BASE FGTS DO 13º	0,00
VALOR FGTS MÉS	0,00	BASE FGTS MÉS	0,00
VALOR FGTS MÉS ANTERIOR	0,00	BASE FGTS MÉS ANTERIOR	0,00
		MULTA RESCISÓRIA	0,00

TOTAL DE FUNCIONÁRIOS

	ATIVOS	002
	AFASTADOS	000
	DEMITIDOS	000

CPF/CNPJ do Empregador: 27.603.095 | Nome/Razão Social do Empregador: H E CONSTRUTORA E ESTRUTURAS LTDA

Núm. de Pág.: 1 | Identificador: 0124101132772305-9 | Tag: 27603095 09/2024 MENSAL | Pagar este documento até: 18/10/2024 às 21:59:59 (Brasília)

Observações: | Valor a recolher: 2.856,21

Composição do Documento

Competência	Quantidade Trabalhadores	FGTS Mensal	FGTS Rescisório	Indenização Compensatória	Encargos FGTS	Total
09/2024	18	2.856,21	0,00	0,00	0,00	2.856,21
Total Geral:		2.856,21	0,00	0,00	0,00	2.856,21

Data de geração da Guia: 11/10/2024 às 09:28:07 - Página 1/1
O detalhamento da guia pode ser consultado através do endereço <https://fgtsdigital.sistema.gov.br>



PIX Cópia e Cola:

0002010302122600014br.gov.bch.pix2500px-qrcode.caixa.gov.br/apl/v2/cobw/134001a157504c215e4784e1a0e73b1d52e4000053d330e48a29059230A12A_EUCOMUNICA_PDFPRAS0909FFcom113a02070503****3041RDF

Payload Location:

pix-qrcode.caixa.gov.br/apl/v2/cobw/134001a157504c215e4784e1a0e73b1d52e4000053d330e48a29059230A12A

SISBB - SISTEMA DE INFORMACOES BANCO DO BRASIL
18/10/2024 - AUTOATENDIMENTO - 10.23.41
1710801710 0001

Comprovante Pix

CLIENTE: H C E EIRELI
AGENCIA: 1710-8 CONTA: 16.210-8

=====
PAGAMENTO VIA QR CODE

ID: E0000000020241018132321878287751
CNPJ DO PAGADOR: 27.603.095/0001-94
VALOR: R\$2.856,21
TARIFA: R\$0,00
DATA: 18/10/2024 - 10:23:30
COD PRODUTO: 360ab447f450439eb67827ac518b4fb9
DEVEDOR: H E CONSTRUTORA E ESTRUTURAS LTDA
CNPJ DO DEVEDOR: 27.***.***/*-94

PAGO PARA: Caixa Economica Federal
CNPJ: 360.305/0001-04
INSTITUICAO: 00360305 CAIXA ECONOMICA FEDERAL

Esta transação pode ser tarifada em até 0,99%,
com valor máximo de R\$10,00. O valor definitivo
poderá ser consultado no BBDPJ.

Notificacao enviada em: 18/10/2024 - 10:23:31
=====

DOCUMENTO: 101807
AUTENTICACAO SISBB: F.635.C42.B55.4F0.7A8
=====

Central de Atendimento BB
4004 0001
Consultas, informacoes e servicos transacionais.

SAC BB
0800 729 0722
Informacoes, reclamacoes, cancelamento de produ-
tos e servicos.

Ouvidoria
0800 729 5678
Reclamacoes nao solucionadas nos canais
habituais agencia, SAC e Demais canais de
atendimento.

Atendimento a deficientes auditivos ou fala
0800 729 0088
Informacoes, reclamacoes, cancelamento de cartao
e outros produtos e servicos de Ouvidoria.

CNPJ 27.603.095/0001-94	Razão Social H E CONSTRUTORA E ESTRUTURAS LTDA		
Período de Apuração Setembro/2024	Data de Vencimento 18/10/2024	Número do Documento 07.16.24288.6627620-0	Pagar este documento até 18/10/2024
Observações Nº Recibo Declaração: 50000272479999			Valor Total do Documento 678,62

Composição do Documento de Arrecadação					
Código	Denominação	Principal	Multa	Juros	Total
0561	IRRF - RENDIMENTD DD TRABALHD ASSALARIADD	678,62			678,62
	07 IRRF - RD TRB ASSAL PAÍS/AUS ND EXT A SERV PAÍS				
	PA:09/2024 vencimento:18/10/2024				
	Totais	678,62			678,62

SENDER (Versão:5.2.0) Página: 1/1 14/10/2024 14:42:25

85830000006 8 78620385242 9 92071624288 7 66276200930 4

AUTENTICAÇÃO MECÂNICA

Documento de Arrecadação de Receitas Federais

85830000006 8	78620385242 9	92071624288 7	66276200930 4
---------------	---------------	---------------	---------------



CNPJ: 27.603.095/0001-94
Número: 07.16.24288.6627620-0
Pagar até: 18/10/2024
Valor: 678,62

Pague com o PIX



MINISTÉRIO DA FAZENDA
SECRETARIA ESPECIAL DA RECEITA FEDERAL DO BRASIL

Recibo de Entrega da Declaração de Débitos e Créditos Tributários Federais Previdenciários - DCTFWeb

CNPJ/CPF	27.603.095/0001-94
Nome	H E CONSTRUTORA E ESTRUTURAS LTDA
Período de apuração	09/2024
Declaração Retificadora	Sim
Identificação da apuração de débitos	86855388 / Reinf CP 28356176201 / eSocial

Totalização dos tributos apurados no período

Tributos	Débitos Apurados	Saldo a Pagar
Contribuição Previdenciária Segurados	R\$ 3.552,81	R\$ 0,00
Contribuição Previdenciária Patronal	R\$ 9.498,65	R\$ 0,00
Contribuição para Outras Entidades e Fundos	R\$ 2.070,77	R\$ 0,00
IRRF	R\$ 678,62	R\$ 678,62
COFINS	R\$ 0,00	R\$ 0,00
PIS	R\$ 0,00	R\$ 0,00
CSRF	R\$ 0,00	R\$ 0,00
COSIRF	R\$ 0,00	R\$ 0,00
TOTAL	R\$ 15.800,85	R\$ 678,62

O presente Recibo de Entrega da DCTFWeb contém a transcrição da Ficha Resumo da referida declaração, que constitui confissão de dívida, de forma irrevogável, dos tributos declarados. Fica o declarante ciente de que os tributos declarados na DCTFWeb e não pagos serão enviados para inscrição em Dívida Ativa da União, conforme o disposto no parágrafo 2º do artigo 5º do Decreto-Lei nº 2.124, de 13 de junho de 1984, combinado com a Portaria MF nº 118, de 28 de junho de 1984, estando o declarante sujeito ainda a:

- 1) Sobre os tributos não pagos ou não recolhidos nos prazos legais incidirão multa e juros de mora, nos termos do art. 61 da Lei nº 9.430, de 27 de dezembro de 1996, combinado com o art. 35 da Lei nº 8.212, de 24 de julho de 1991;
- 2) inclusão no Cadastro Informativo de Créditos não Quitados do Setor Público Federal (CADIN), impedindo operações de crédito com recursos públicos, a concessão de incentivos fiscais e financeiros e a celebração de convênios e similares que envolvam desembolso de recursos públicos e respectivos aditamentos (Lei nº 10.522, de 19 de julho de 2002);
- 3) encaminhamento ao Ministério Público Federal de Representação Fiscal para Fins Penais nos casos que, em tese, tenha ocorrido crime contra a ordem tributária ou contra a previdência social, por deixar de recolher, no prazo legal, valor de tributo ou de contribuição social, descontado ou cobrado, na qualidade de sujeito passivo de obrigação e que deveria recolher aos cofres públicos (Lei nº 8.137, de 27 de dezembro de 1990 e Código Penal).

No caso de falta de apresentação ou de apresentação de declaração com incorreções ou omissões, o contribuinte ficará sujeito às multas previstas no artigo 32-A da Lei nº 8.212, de 1991, e no art. 7º da Lei nº 10.426, de 24 de abril de 2002.

Não surtirão efeitos as retificações de informações prestadas na DCTFWeb que pretendam excluir ou reduzir débitos:

- enviados para inscrição em Dívida Ativa da União, sejam eles saldos a pagar ou valores apurados em procedimento de auditoria interna;
- incluídos em parcelamento deferido;
- que tenham sido objeto de declaração de compensação não passível de retificação ou cancelamento.

Também não surtirão efeitos as retificações de débitos de tributos em relação aos quais o sujeito passivo tenha sido objeto de procedimento fiscal e/ou nos casos em que a apresentação da declaração ocorra após o prazo decadencial.

Dados do Representante da Pessoa Jurídica

Nome	JULYANE KASSIA DOS SANTOS LIMA
CPF	062.412.684-65
Telefone	-

Recibo de Entrega da DCTFWeb

DCTFWeb recebida via Internet pelo Agente Receptor SERPRO em	14/10/2024 11:30:02
Nº do recibo de entrega	0000050000272479999
DCTFWeb transmitida com assinatura de certificado digital por	019.629.954-37

SISBB - SISTEMA DE INFORMACOES BANCO DO BRASIL
18/10/2024 - AUTOATENDIMENTO - 10.24.53
1710801710 0001

Comprovante Pix

CLIENTE: H C E EIRELI
AGENCIA: 1710-8 CONTA: 16.210-8

=====

PAGAMENTO VIA QR CODE

ID: E0000000020241018132439140987055
CNPJ DO PAGADOR: 27.603.095/0001-94
VALOR: R\$678,62
TARIFA: R\$0,00
DATA: 18/10/2024 - 10:24:45
NOME DA COBRANCA: Solicitacao Pix
COD PRODUTO: 07162428866276200044813693
DEVEDOR: H E CONSTRUTORA E ESTRUTURAS LTDA
CNPJ DO DEVEDOR: 27.***.***/*-94

PAGO PARA: Receita Federal
CNPJ: 394.460/0058-87
INSTITUICAO: 00000000 BCO DO BRASIL S.A.

Esta transação pode ser tarifada em até 0,99%,
com valor máximo de R\$10,00. O valor definitivo
poderá ser consultado no BBDPJ.

Notificacao enviada em: 18/10/2024 - 10:24:45

=====

DOCUMENTO: 101808
AUTENTICACAO SISBB: 5.070.874.142.B6D.885

=====

Central de Atendimento BB
4004 0001
Consultas, informacoes e servicos transacionais.

SAC BB
0800 729 0722
Informacoes, reclamacoes, cancelamento de produ-
tos e servicos.

Ouvidoria
0800 729 5678
Reclamacoes nao solucionadas nos canais
habituais agencia, SAC e Demais canais de
atendimento.

Atendimento a deficientes auditivos ou fala
0800 729 0088
Informacoes, reclamacoes, cancelamento de cartao
e outros produtos e servicos de Ouvidoria.



REPÚBLICA FEDERATIVA DO BRASIL

CADASTRO NACIONAL DA PESSOA JURÍDICA

NÚMERO DE INSCRIÇÃO 27.603.095/0001-94 MATRIZ	COMPROVANTE DE INSCRIÇÃO E DE SITUAÇÃO CADASTRAL	DATA DE ABERTURA 26/04/2017
---	--	--------------------------------

NOME EMPRESARIAL H E CONSTRUTORA E ESTRUTURAS LTDA

TÍTULO DO ESTABELECIMENTO (NOME DE FANTASIA) *****	PORTE DEMAIS
---	-----------------

CÓDIGO E DESCRIÇÃO DA ATIVIDADE ECONÔMICA PRINCIPAL 41.20-4-00 - Construção de edifícios

CÓDIGO E DESCRIÇÃO DAS ATIVIDADES ECONÔMICAS SECUNDÁRIAS 01.61-0-01 - Serviço de pulverização e controle de pragas agrícolas 01.61-0-99 - Atividades de apoio à agricultura não especificadas anteriormente 38.11-4-00 - Coleta de resíduos não-perigosos 38.12-2-00 - Coleta de resíduos perigosos 42.11-1-01 - Construção de rodovias e ferrovias 42.13-8-00 - Obras de urbanização - ruas, praças e calçadas 42.21-8-01 - Construção de barragens e represas para geração de energia elétrica 42.92-8-01 - Montagem de estruturas metálicas 42.92-8-02 - Obras de montagem industrial 42.99-5-01 - Construção de instalações esportivas e recreativas 42.99-5-99 - Outras obras de engenharia civil não especificadas anteriormente 43.11-8-02 - Preparação de canteiro e limpeza de terreno 43.13-4-00 - Obras de terraplenagem 43.19-3-00 - Serviços de preparação do terreno não especificados anteriormente 43.21-5-00 - Instalação e manutenção elétrica 43.22-3-01 - Instalações hidráulicas, sanitárias e de gás 43.30-4-01 - Impermeabilização em obras de engenharia civil 43.30-4-02 - instalação de portas, janelas, tetos, divisórias e armários embutidos de qualquer material 43.30-4-04 - Serviços de pintura de edifícios em geral 43.91-6-00 - Obras de fundações

CÓDIGO E DESCRIÇÃO DA NATUREZA JURÍDICA 206-2 - Sociedade Empresária Limitada
--

LOGRADOURO R GUSTAVO MONTEIRO DOS SANTOS	NÚMERO 893	COMPLEMENTO *****
---	---------------	----------------------

CEP 55.665-000	BAIRRO/DISTRITO CENTRO	MUNICÍPIO CAMOCIM DE SAO FELIX	UF PE
-------------------	---------------------------	-----------------------------------	----------

ENDEREÇO ELETRÔNICO ANDREHVPONTES@BOL.COM.BR	TELEFONE (81) 9930-0436
---	----------------------------

ENTE FEDERATIVO RESPONSÁVEL (EFR) *****
--

SITUAÇÃO CADASTRAL ATIVA	DATA DA SITUAÇÃO CADASTRAL 26/04/2017
-----------------------------	--

MOTIVO DE SITUAÇÃO CADASTRAL

SITUAÇÃO ESPECIAL *****	DATA DA SITUAÇÃO ESPECIAL *****
----------------------------	------------------------------------

Aprovado pela Instrução Normativa RFB nº 2.119, de 06 de dezembro de 2022.

Emitido no dia 18/07/2024 às 09:51:33 (data e hora de Brasília).

Página: 1/2



REPÚBLICA FEDERATIVA DO BRASIL

CADASTRO NACIONAL DA PESSOA JURÍDICA

NÚMERO DE INSCRIÇÃO 27.603.095/0001-94 MATRIZ	COMPROVANTE DE INSCRIÇÃO E DE SITUAÇÃO CADASTRAL	DATA DE ABERTURA 26/04/2017
---	--	--------------------------------

NOME EMPRESARIAL H E CONSTRUTORA E ESTRUTURAS LTDA

CÓDIGO E DESCRIÇÃO DAS ATIVIDADES ECONÔMICAS SECUNDÁRIAS 43.99-1-03 - Obras de alvenaria 49.23-0-02 - Serviço de transporte de passageiros - locação de automóveis com motorista 49.24-8-00 - Transporte escolar 71.12-0-00 - Serviços de engenharia 77.32-2-01 - Aluguel de máquinas e equipamentos para construção sem operador, exceto andaimes 77.32-2-02 - Aluguel de andaimes 77.39-0-03 - Aluguel de palcos, coberturas e outras estruturas de uso temporário, exceto andaimes 77.39-0-99 - Aluguel de outras máquinas e equipamentos comerciais e industriais não especificados anteriormente, sem operador 78.10-8-00 - Seleção e agenciamento de mão-de-obra 81.21-4-00 - Limpeza em prédios e em domicílios 81.22-2-00 - Imunização e controle de pragas urbanas 81.29-0-00 - Atividades de limpeza não especificadas anteriormente 96.03-3-01 - Gestão e manutenção de cemitérios
--

CÓDIGO E DESCRIÇÃO DA NATUREZA JURÍDICA 206-2 - Sociedade Empresária Limitada
--

LOGRADOURO R GUSTAVO MONTEIRO DOS SANTOS	NÚMERO 893	COMPLEMENTO *****
---	---------------	----------------------

CEP 55.665-000	BAIRRO/DISTRITO CENTRO	MUNICÍPIO CAMOCIM DE SAO FELIX	UF PE
-------------------	---------------------------	-----------------------------------	----------

ENDEREÇO ELETRÔNICO ANDREHVPONTES@BOL.COM.BR	TELEFONE (81) 9930-0436
---	----------------------------

ENTE FEDERATIVO RESPONSÁVEL (EFR) *****
--

SITUAÇÃO CADASTRAL ATIVA	DATA DA SITUAÇÃO CADASTRAL 26/04/2017
-----------------------------	--

MOTIVO DE SITUAÇÃO CADASTRAL

SITUAÇÃO ESPECIAL *****	DATA DA SITUAÇÃO ESPECIAL *****
----------------------------	------------------------------------

Aprovado pela Instrução Normativa RFB nº 2.119, de 06 de dezembro de 2022.

Emitido no dia 18/07/2024 às 09:51:33 (data e hora de Brasília).

Página: 2/2



MINISTÉRIO DA FAZENDA
Secretaria da Receita Federal do Brasil
Procuradoria-Geral da Fazenda Nacional

**CERTIDÃO POSITIVA COM EFEITOS DE NEGATIVA DE DÉBITOS RELATIVOS AOS TRIBUTOS
FEDERAIS E À DÍVIDA ATIVA DA UNIÃO**

Nome: **H E CONSTRUTORA E ESTRUTURAS LTDA**
CNPJ: **27.603.096/0001-94**

Ressalvado o direito de a Fazenda Nacional cobrar e inscrever quaisquer dívidas de responsabilidade do sujeito passivo acima identificado que vierem a ser apuradas, é certificado que:

1. constam débitos administrados pela Secretaria da Receita Federal do Brasil (RFB) com exigibilidade suspensa nos termos do art. 151 da Lei nº 5.172, de 25 de outubro de 1966 - Código Tributário Nacional (CTN), ou objeto de decisão judicial que determina sua desconsideração para fins de certificação da regularidade fiscal, ou ainda não vencidos; e
2. constam nos sistemas da Procuradoria-Geral da Fazenda Nacional (PGFN) débitos inscritos em Dívida Ativa da União (DAU) com exigibilidade suspensa nos termos do art. 151 do CTN, ou garantidos mediante bens ou direitos, ou com embargos da Fazenda Pública em processos de execução fiscal, ou objeto de decisão judicial que determina sua desconsideração para fins de certificação da regularidade fiscal.

Conforme disposto nos arts. 205 e 206 do CTN, este documento tem os mesmos efeitos da certidão negativa.

Esta certidão é válida para o estabelecimento matriz e suas filiais e, no caso de ente federativo, para todos os órgãos e fundos públicos da administração direta a ele vinculados. Refere-se à situação do sujeito passivo no âmbito da RFB e da PGFN e abrange inclusive as contribuições sociais previstas nas alíneas 'a' a 'd' do parágrafo único do art. 11 da Lei nº 8.212, de 24 de julho de 1991.

A aceitação desta certidão está condicionada à verificação de sua autenticidade na Internet, nos endereços <<http://rfb.gov.br>> ou <<http://www.pgfn.gov.br>>.

Certidão emitida gratuitamente com base na Portaria Conjunta RFB/PGFN nº 1.751, de 2/10/2014.

Emitida às 14:38:57 do dia 02/09/2024 <hora e data de Brasília>.

Válida até 01/03/2025.

Código de controle da certidão: **4F08.4D57.1AEA.A70A**

Qualquer rasura ou emenda invalidará este documento.



CERTIDÃO DE REGULARIDADE FISCAL

Número da Certidão: 2024.000007734028-17

Data de Emissão: 29/08/2024

DADOS DO REQUERENTE

CNPJ: 27.603.095/0001-94

Certificamos, observadas as disposições da legislação vigente e de acordo com os registros existentes neste órgão, que o requerente acima identificado está em situação **REGULAR** perante a Fazenda Pública Estadual. A referida identificação não pertence a contribuinte com inscrição ativa no Cadastro de Contribuintes do Estado de Pernambuco.

A presente certidão não compreende débitos cuja exigibilidade esteja suspensa, nem exclui o direito da Fazenda Pública Estadual, a qualquer tempo, cobrar valores a ela porventura devidos pelo referido requerente.

Esta certidão é válida até **26/11/2024** devendo ser confirmada sua autenticidade através do serviço "ARE VIRTUAL" na página www.sefaz.pe.gov.br.

Inválida para licitação no que se refere ao fornecimento de mercadorias ou prestação de serviços de transporte interestadual e intermunicipal ou comunicação não compreendidos na competência tributária dos municípios se o requerente supracitado estiver localizado em Pernambuco.

OBSERVAÇÕES: NAO INFORMADO



PODER JUDICIÁRIO
JUSTIÇA DO TRABALHO

CERTIDÃO NEGATIVA DE DÉBITOS TRABALHISTAS

Nome: H E CONSTRUTORA E ESTRUTURAS LTDA (MATRIZ E FILIAIS)
CNPJ: 27.603.095/0001-94
Certidão n°: 60645596/2024
Expedição: 04/09/2024, às 08:36:08
Validade: 03/03/2025 - 180 (cento e oitenta) dias, contados da data de sua expedição.

Certifica-se que H E CONSTRUTORA E ESTRUTURAS LTDA (MATRIZ E FILIAIS), inscrito(a) no CNPJ sob o n° 27.603.095/0001-94, **NÃO CONSTA** como inadimplente no Banco Nacional de Devedores Trabalhistas. Certidão emitida com base nos arts. 642-A e 883-A da Consolidação das Leis do Trabalho, acrescentados pelas Leis ns.º 12.440/2011 e 13.467/2017, e no Ato 01/2022 da CGJT, de 21 de janeiro de 2022. Os dados constantes desta Certidão são de responsabilidade dos Tribunais do Trabalho.

No caso de pessoa jurídica, a Certidão atesta a empresa em relação a todos os seus estabelecimentos, agências ou filiais.

A aceitação desta certidão condiciona-se à verificação de sua autenticidade no portal do Tribunal Superior do Trabalho na Internet (<http://www.tst.jus.br>).

Certidão emitida gratuitamente.

INFORMAÇÃO IMPORTANTE

Do Banco Nacional de Devedores Trabalhistas constam os dados necessários à identificação das pessoas naturais e jurídicas inadimplentes perante a Justiça do Trabalho quanto às obrigações estabelecidas em sentença condenatória transitada em julgado ou em acordos judiciais trabalhistas, inclusive no concernente aos recolhimentos previdenciários, a honorários, a custas, a emolumentos ou a recolhimentos determinados em lei; ou decorrentes de execução de acordos firmados perante o Ministério Público do Trabalho, Comissão de Conciliação Prévia ou demais títulos que, por disposição legal, contiver força executiva.



Certificado de Regularidade do FGTS - CRF

Inscrição: 27.603.095/0001-94
Razão Social: H E CONSTRUTORA E ESTRUTURAS LTDA
Endereço: RUA GUSTAVO MONTEIRO DOS SANTOS 893 / CENTRO / CAMOCIM DE SAO FELIX / PE / 55665-000

A Caixa Econômica Federal, no uso da atribuição que lhe confere o Art. 7, da Lei 8.036, de 11 de maio de 1990, certifica que, nesta data, a empresa acima identificada encontra-se em situação regular perante o Fundo de Garantia do Tempo de Serviço - FGTS.

O presente Certificado não servirá de prova contra cobrança de quaisquer débitos referentes a contribuições e/ou encargos devidos, decorrentes das obrigações com o FGTS.

Validade: 24/10/2024 a 22/11/2024

Certificação Número: 2024102408504924267949

Informação obtida em 05/11/2024 07:16:38

A utilização deste Certificado para os fins previstos em Lei esta condicionada a verificação de autenticidade no site da Caixa:
www.caixa.gov.br

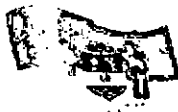

PREFEITURA MUNICIPAL DE CAMOCIM DE SÃO FÉLIX

SECRETARIA DE ADMINISTRAÇÃO E FINANÇAS

PROCURADORIA JUDICIAL DO MUNICÍPIO

Endereço: PRAÇA SÃO FÉLIX, 20-CENTRO Telefone: (81)3743-1156 CNPJ: 10.766.129/0001-69

CERTIDÃO NEGATIVA DE DÉBITOS TRIBUTÁRIOS

CERTIFICO, em cumprimento ao despacho exarado no PROCESSO Nº **/2024 e com base na legislação em vigor, que o contribuinte mencionado abaixo, está quite com os tributos do Cadastro Geral do Município até 01/11/2024.

Nome: H E CONSTRUTORA E ESTRUTURAS LTDA	Sequencial: 33619
CPF/CNPJ: 27.603.095/0001-94	Validade: 31/12/2024

Endereço: RUA GUSTAVO MONTEIRO DOS SANTOS 893
Localização: BAIRRO NOVO CAMOCIM DE SÃO FÉLIX 55665000

Observação:

PREFEITURA MUNICIPAL DE CAMOCIM DE SÃO FÉLIX, 1 de Novembro de 2024.

Prefeitura Municipal de Camocim de São Félix

Nataly Bezerra de Lima França

CPF: 057.278.244-60

Assinatura(s) do(s) Responsável(is)

A PREFEITURA MUNICIPAL DE CAMOCIM DE SÃO FÉLIX se reserva o direito de cobrar futuramente, quaisquer dívidas que porventura venham a ser apuradas posteriormente, relativas ao período a que se refere a presente certidão.

Para validar a autenticidade desse documento acesse o Portal do Contribuinte.

<https://gestor.tributosmunicipais.com.br/redesim/prefeitura/camocimdesaofelix/views/publico/portaldocontribuinte/publico/autenticacao/autenticacao.xhtml>

3C73B81380536794A7A0FF0812AA9EA889D6B0ED

**Comprovante de transferência eletrônica disponível**

Gerenciador Financeiro CAIXA

Tipo de TED:	TED para terceiros
Conta origem:	2192 / 006 / 00672004-8
Tipo de conta:	01 - Conta Corrente
Tipo de pessoa:	JURÍDICA
Nome:	CAMOCIM DE SAO FELIX GAB FNDE
CPF/CNPJ:	10.766.129/0001-69

Banco:	001 - BCO DO BRASIL S.A. 0000000 - 00000000
Tipo de conta:	01 - Conta Corrente
Conta destino:	1710 / 00000016210-8
Tipo de pessoa:	JURÍDICA
Nome:	H E CONTRUTORA
CPF/CNPJ:	27.603.095/0001-94
Valor:	R\$ 132.020,22
Valor da tarifa:	R\$ 12,00
Finalidade:	10 - Crédito em Conta
Identificação da operação:	81 PAGAMENTO FORNECEDOR
Histórico:	

Data de débito:	21/11/2024
Data / Hora da operação:	21/11/2024 09:16:21

Código da operação:	00103259
Chave de segurança:	36UKK2GXJ78F7MLT

DEBITO REALIZADO COM SUCESSO. A PREVISAO DO CREDITO NA CONTA DESTINO E DE 60 MINUTOS.

Operação realizada com sucesso conforme as informações fornecidas pelo cliente.

Autorizo a CAIXA a debitar o valor da tarifa vigente de TED na data agendada.

SAC CAIXA: 0800 726 0101

Pessoas com deficiência auditiva: 0800 726 2492

Ouvidoria: 0800 725 7474

Alô CAIXA: 0800 104 0104



PREFEITURA MUNICIPAL DE CAMOCIM DE SÃO FÉLIX

Praça São Felix, Nº 20 - Centro - Camocim de São Félix/PE
10766129/0001-69 Exercício: 2024

ORDEM DE PAGAMENTO

ORDEM DE PAGAMENTO 06611

DATA: 19/11/2024 VENCTO:18/11/2024 PAGTO: 19/11/2024

Credor.: H E CONSTRUTORA E ESTRUTURAS LTD. CNPJ: 27.603.095/0001-94 Cod: 9814
Endereço: RUA GUSTAVO MONTEIRO DOS SANTOS,
Cidade.: CAMOCIM DE SAO FELIX CEP: 55665-000

Discriminação..:

VALOR SUBEMPENHO NESTA DATA PARA PAGAMENTO DA NF 816 1º BM AO CONTRATO 26
1/2024. CONFORME PL 065/2024, CONCORRENCIA ELETRONICA 007/2024, PARA CONSTRUC
ÃO DE PAVIMENTAÇÃO E DRENAGEM NA VIA DE ACESSO AS MARGENS DA PE 103 NA ENTR
Valor **142.879,03**

(cento e quarenta e dois mil, oitocentos e setenta e nove reais e três centavos) *

Despesa Bruta: RR\$ 142.879,03

EMP/SUB	N.	LOCAL	FUNCIONAL	NATUREZA	VALOR	ANULAÇÃO	DESCONTO	LÍQUIDO
1712	/ 1	GL 020901	15.451.0151.1029.0000	4.4.90.51.00	RR\$ 142.879,03	RR\$ 0,00	RR\$ 10.858,81	RR\$ 132.020,22
TOTAL					RRS 142.879,03	RR\$ 0,00	RRS 10.858,81	RRS 132.020,22

Despesa Líquida: RR\$ 132.020,22

ORDEM DE PAGAMENTO

PAGUE-SE __/__/__

George de Carmo Bezerra
Prefeito

Pagamento efetuado com o(s) seguinte(s) Recurso(s):

Banco	Conta	Cheque	Valor R\$
104	00672004-8	transf	RR\$ 132.020,22
TOTAL			RRS 132.020,22

Despesa paga em 19/11/2024 Com os recursos acima discriminados

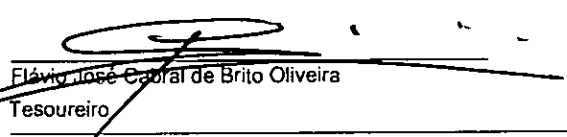
Flávio José Cabral de Brito Oliveira
Tesoureiro

RECIBO: Recebi(emos) o valor constante deste(s) Empenho(s)

Ass: _____ Nome: _____
CGC/CPF: _____



PREFEITURA MUNICIPAL DE CAMOCIM DE SÃO FÉLIX

Praça São Felix, Nº 20 - Centro - Camocim de São Félix/PE

CNPJ:10766129/0001-69

Nota de Empenho

0647

Dados do Fornecedor

Form with fields: Código (7), Nome do Fornecedor (INSTITUTO NACIONAL DO SEGURO SOCIAL), Endereço (AV RUI BARBOSA), Cidade (CARUARU), U.F. (PE), C.N.P./J/C.P.F. (29.979.036/0194-02)

Especificação do Material ou Serviço

Form with fields: Descrição do Empenho (VALOR REFERENTE AO REPASSE EM FAVOR DO INSS...), Valor Bruto R\$ (6.286,68)

Form with fields: Código (99 95 11), Classificação da Despesa Empenhada (EXTRA ORÇAMENTARIA INSS...), Ficha: 9221

Form with fields: Fonte de Recurso (Recursos não Destinados a Contrapartida), Código de Aplicação (001 Ordinário)

Dados do Empenho

Table with 4 columns: Tipo de Empenho, Data da Emissão, Vencimento, Saldo Anterior; Licitação, N° da Licitação, Processo, Valor do Empenho; Requisição, Documento, Saldo na Atual

Form with fields: Descontos, Valor Líquido R\$ (6.286,68)

Form with fields: VALOR A SER PAGO R\$ (6.286,68), seis mil, duzentos e oitenta e seis reais e sessenta e oito centavos

Form with fields: Deduzido da dotação própria, Atesto/Liquidação que conferi e recebi o(s) material(ais)/serviço(s), Assinaturas of Anderson Luis Lemos de Melo and Elávio José Cabral de Brito Oliveira

Form with fields: Cheque Nº (720.514), Conta (23.809-0), Data (05/12/2024), Recibo (Recebi(emos) a importância de R\$ 6.286,68), Assinatura



Receita Federal

Documento de Arrecadação de Receitas Federais

CNPJ 10.766.129/0001-69	Razão Social MUNICIPIO DE CAMOCIM DE SAO FELIX		
Período de Apuração Novembro/2024	Data de Vencimento 20/12/2024	Número do Documento 07.16.24339.5858339-3	
Observações Nº Recibo Declaração: 50000286028313			Pagar este documento até 20/12/2024
			Valor Total do Documento 6.286,68

Composição do Documento de Arrecadação					
Código	Denominação	Principal	Multa	Juros	Total
1162	CP PATRONAL - RETENÇÃO LEI 9.711/98	6.286,68			6.286,68
	81 CP PATRONAL - RETENÇÃO LEI 9.711/98				
	PA:11/2824 Vencimento:28/12/2024				
	CNO:99.021.78146/77 CNPJ Prestador:27.603.095/0001-94				
	Totais	6.286,68			6.286,68

SENDER (Versão:5.2.0) Página: 1 / 1 04/12/2024 10:04:36

85800000062 3 86680385243 0 55071624339 1 58583393034 7

AUTENTICAÇÃO MECÂNICA

Documento de Arrecadação de Receitas Federais

85800000062 3	86680385243 0	55071624339 1	58583393034 7
---------------	---------------	---------------	---------------



CNPJ: 10.766.129/0001-69
 Número: 07.16.24339.5858339-3
 Pagar até: 20/12/2024
 Valor: 6.286,68

Pague com o PIX



SISBB - SISTEMA DE INFORMACOES BANCO DO BRASIL
05/12/2024 - AUTOATENDIMENTO - 15.05.09
1710801710 SEGUNDA VIA 0001

COMPROVANTE DE PAGAMENTO

CLIENTE: PM CSF; TRIBS MUNS

AGENCIA: 1710-8 CONTA: 23.809-0

=====
Convenio RFB-DARF CODIGO DE BARRAS

Agente Arrecadador: CNC 001 Banco do Brasil S.A.

Codigo de Barras 8580000062-3 06680385243-0

55071624339-1 58583393034-7

Data do pagamento 05/12/2024

Numero do Documento 07.16.24339.5858339-3

Valor Total 6.286,68

Modelo aprovado pelo Ato Declaratorio Executivo

Conjunto nº 01 de 31 de outubro de 2011

DOCUMENTO: 120514

AUTENTICACAO SISBB: 9.503.EBD.C43.BDC.0FE



PREFEITURA MUNICIPAL DE CAMOCIM DE SÃO FÉLIX

Praça São Felix, Nº 20 - Centro - Camocim de São Félix/PE
10766129/0001-69 Exercício: 2024

ORDEM DE PAGAMENTO

ORDEM DE PAGAMENTO 06809

DATA: 05/12/2024 VENCTO:20/12/2024 PAGTO: 05/12/2024

Credor.: INSTITUTO NACIONAL DO SEGURO SOC CNPJ: 29.979.036/0194-02 Cod: 7
Endereço: AV RUI BARBOSA
Cidade.: CARUARU CEP: 55012-080

Discriminação..:

VALOR REFERENTE AO REPASSE EM FAVOR DO INSS, CORRESPONDENTE A RETENÇÃO DO I
NSS PRESTADOR DE SERVIÇOS PESSOA JURIDICA - EFD-REINF DA NF Nº 816 CNPJ 27
.603.095/0001-94. HE CONSTRUTORA E ESTRUTURAS LTDA. CONFORME EMPENHO 1712/1

Valor 6.286,68

(seis mil, duzentos e oitenta e seis reais e sessenta e oito centavos) * * * * *
* * * * *
* * * * *

Despesa Bruta: RR\$ 6.286,68

EMP/SUB	N.	LOCAL	FUNCIONAL	NATUREZA	VALOR	ANULACÃO	DESCONTO	LÍQUIDO
647	/ 1	EX	999511		RR\$ 6.286,68	RR\$ 0,00	RR\$ 0,00	RR\$ 6.286,68
TOTAL					RR\$ 6.286,68	RR\$ 0,00	RR\$ 0,00	RR\$ 6.286,68

Despesa Líquida: RR\$ 6.286,68

ORDEM DE PAGAMENTO

PAGUE-SE _/ _/ _

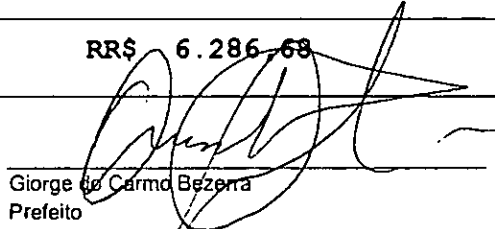
George de Carmo Bezerra
Prefeito

Pagamento efetuado com o(s) seguinte(s) Recurso(s):

Banco	Conta	Cheque	Valor R\$
001	23.809-0	120514	RR\$ 6.286,68
TOTAL			RR\$ 6.286,68

Despesa paga em 05/12/2024 Com os recursos acima discriminados

Flávio José Cabral de Brito Oliveira
Tesoureiro

RECIBO: Recebi(emos) o valor constante deste(s) Empenho(s)

_/ _/ _

Ass: _____

Nome: _____

CGC/CPF: _____