

**Contrato nº 341/2024**  
**Processo licitatório nº 059/2024**  
**Concorrência Eletrônica nº 006/2024**

**REQUALIFICAÇÃO DA RUA GUILHERMINA DO CARMO - CAMOCIM  
DE SÃO FELIX**

## **1º BOLETIM DE MEDIÇÃO**

**Em anexo:**

- 1. Nota Fiscal**
- 2. Boletim de Medição**
- 3. Memória de Cálculo**
- 4. Composição de Custo**
- 5. Diário de Obra**
- 6. ART E CNO**
- 7. Crea da Empresa**
- 8. Relação de Folha de Pagamento com Alocação em CNO**
- 9. FGTS com Comprovante de Pagamento**
- 10. Previdenciário DCTFWeb, (Recibo)**
- 11. Certidões fiscais**

## CÁLCULO DE RETENÇÕES

<b>VALOR TOTAL DA NOTA (R\$)</b>	<b>R\$ 60.000,00</b>
IRRJ (1,2%)	R\$ 720,00
ISS (5%)	R\$ 1.200,00
INSS	R\$ 2.640,00
<b>LÍQUIDO</b>	<b>R\$ 55.440,00</b>

*36.000,00*

Material	R\$ 56.000,00
Mão de Obra	R\$ 24.000,00

**PREFEITURA DE CAMOCIM DE SÃO FELIX****SECRETARIA DE ADMINISTRAÇÃO E FINANÇAS****NFSe Nota Fiscal de Serviços Eletrônica**Praça São Félix N° 26 - Centro, CEP 55665-000 - Camocim de São Félix - PE  
TEL.: (81)3743-1156 CNPJ: 10.766.129/0001-69

Número da Nota:

0000808

Competência:

NOV/2024

Data e Hora Emissão:

08/11/2024 08:13:55

Código de Verificação:

QBR4-BKKPX

**INFORMAÇÕES FISCAIS**

Exigibilidade do ISS:

**EXIGÍVEL**

Regime de Tributação:

**NORMAL**

Município de Incidência do ISS:

**CAMOCIM DE SÃO FÉLIX - PE**

Local da Prestação:

**CAMOCIM DE SÃO FÉLIX - PE**

Número do RPS:

Série do RPS:

Tipo do RPS:

Emissão do RPS:

ISS Retido:

**SIM****PRESTADOR DE SERVIÇOS**

CPF/CNPJ:

**27.603.095/0001-94**

Inscrição Municipal:

**1670**

Nome/Razão Social:

**H E CONSTRUTORA E ESTRUTURAS LTDA**

Endereço:

**GUSTAVO MONTEIRO DOS SANTOS ,NOVO. 893 CASA**

Município:

**CAMOCIM DE SÃO FÉLIX**UF: **PE**CEP: **0**

E-mail:

TEL:

**TOMADOR DE SERVIÇOS**

CPF/CNPJ:

**10.766.129/0001-69**

Inscrição Municipal:

**341**

Inscrição Estadual:

**---**

Nome/Razão Social:

**PREFEITURA MUNICIPAL DE CAMOCIM DE SÃO FÉLIX**

Endereço:

**SAO FELIX, 0020 PREFEITURA CENTRO**

Município:

**CAMOCIM DE SÃO FÉLIX**UF: **PE**CEP: **0**

E-mail:

**DISCRIMINAÇÃO DOS SERVIÇOS**

01 - REQUALIFICAÇÃO DA RUA MARIA GUILHERMINA DO CARMO. #OTO:1 - V.UNO.:R\$60.000,00 - TOTAL.:R\$60.000,00

PRESENTE A REQUALIFICAÇÃO DA RUA MARIA GUILHERMINA DO CARMO, LOCALIZADA NO MUNICÍPIO DE CAMOCIM DE SÃO FELIX, DE ACORDO COM O CONTRATO N 34 1/2024, PROCESSO LICITATORIO N 059/2024, PREGAO ELETRÔNICO N 006/2024, CONFORME 01 BOLETIM DE MEDIÇÃO EM ANEXO.

OBS:

MAO DE OBRA 40% 24.000,00

MATERIAL 60% 36.000,00

INSS 2.640,00

ISS 1.200,00

IRPJ 720,00

DADOS BANCARIOS:

AG: 1710-8

CC: 16210-8

BANCO DO BRASIL

**VALOR TOTAL DA NOTA = R\$ 60.000,00**

Atividade Prestada:

**300283 - CONSTRUCAO CIVIL EM GERAL (6,00 UFM)TRANSP. DE ESTUDANTE, LOCAÇÃO DE M**

Código CNAE:

**4120400****702 - 702 - Execução, por administração, empreitada ou subempreitada, de obras de construção civil, hidráulica ou elétrica e de outras**

Valor Líquido (R\$)	Valor das Deduções (R\$)	Base de Cálculo (R\$)	Alíquota (%)	Valor do ISS (R\$)
54.840,00	0,00	60.000,00	3,00%	1.800,00
COFINS (R\$)	INSS (R\$)	PIS (R\$)	CSLL (R\$)	IRRF (R\$)
0,00	2.640,00	0,00	0,00	720,00
Outras Retenções (R\$)				
0,00				

**OUTRAS INFORMAÇÕES**

- Esta NFS-e foi emitida com respaldo no decreto de N°13/2012.

- O ISS desta NFS-e será RETIDO pelo Tomador de Serviço.

- Data de vencimento do ISS desta NFS-e: 15/12/2024.

<https://www.tributosmunicipals.com.br/NFE-CamocimSaoFelix/notaFiscalAction.do?operacao=verificarAutenticidade>

51380901384767

<https://www.tributosmunicipals.com.br/NFE-CamocimSaoFelix/notaFiscalAction.do?operacao=verificarAutenticidade> acesse o site para verificar a





OBRA  
REQUALIFICAÇÃO DA RUA GUILHERMINA DO CARMO, LOCALIZADA NO  
BAIRRO CENTRO, MUNICÍPIO DE CAMOCIM DE SÃO FÉLIX - PE

MEMÓRIA DE CÁLCULO - 1º BOLETIM DE MEDIÇÃO

ITEM	DESCRIÇÃO	UND	QUANT.	MEMÓRIA DE CÁLCULO
1.0	ADMINISTRAÇÃO LOCAL			
1.1	ADMINISTRAÇÃO LOCAL	UND	1,00	= 1,00 UND
2.0	PLACA DE OBRA E SERVIÇOS PRELIMINARES			
2.1	FORNECIMENTO E INSTALAÇÃO DE PLACA DE OBRA COM CHAPA GALVANIZADA E ESTRUTURA DE MADEIRA AF_03/2022 PS	m²	6,00	= (3,00*2,00) = 6,00 M²
2.2	DEMOLIÇÃO DE PISO EM LAJOTA (REF.: ORSE - 3258)	M²	176,64	= 176,64 M² (CONFORME PROJETO)
3.0	PISO			
3.1	EXECUÇÃO DE PASSEIO EM PISO INTERTRAVADO, COM BLOCO RETANGULAR COR NATURAL DE 20 X 10 CM, ESPESSURA 6 CM. AF_10/2022	m²	176,64	= 176,64 M² (CONFORME PROJETO)
4.0	JARDINEIRAS			
4.1	ESCAVAÇÃO MANUAL DE VALA COM PROFUNDIDADE MENOR OU IGUAL A 1,30 M. AF_02/2021	m³	2,20	= (55,00*0,20*0,20) = 2,20 M³
4.2	REATERRO MANUAL DE VALAS, COM COMPACTADOR DE SDLOS DE PERCUSSÃO AF_08/2023	m³	1,10	= (55,00*0,10*0,20) = 1,10 M³
4.3	ALVENARIA DE VEDAÇÃO DE BLOCOS CERÂMICOS MACIÇOS DE 5X10X20CM (ESPESSURA 10CM) E ARGAMASSA DE ASSENTAMENTO COM PREPARO EM BETONEIRA AF_05/2020	m²	24,67	= 24,67 M² (CONFORME PROJETO)
4.4	ATERRO MANUAL DE VALAS COM AREIA PARA ATERRO AF_08/2023	m³	6,08	J1: (2,95*0,80*0,40)*2 = 1,89 M³ J2: (5,78*0,80*0,40)*2 = 3,70 M³ B1: (0,45*0,45*0,40)*6 = 0,49 M³  TOTAL = 6,08 M³
4.5	PISO EM GRANITO APLICADO EM CALÇADAS OU PISOS EXTERNOS. AF_05/2020	m²	4,45	= 4,45 M² (CONFORME PROJETO)
6.0	BANCOS E LIXEIRAS			
5.1	BANCO DE CONCRETO COM JARDINEIRAS (B1 - CONFORME PROJETO)	UND	2,00	= 2,00 UND
5.2	LIXEIRA EM CONCRETO COM DETALHES EM MADEIRA (L1 - CONFORME PROJETO)	UND	2,00	= 2,00 UND
6.0	INSTALAÇÕES ELÉTRICAS			
6.1	POSTE DECORATIVO EM ALUMÍNIO PRETO COM 1 GLOBO LEITOSO, INCLUSIVE LÂMPADA LED 18W	UND	4,00	= 4,00 UND
6.2	CAIXA ENTERRADA ELÉTRICA RETANGULAR, EM ALVENARIA COM TUBOS CERÂMICOS MACIÇOS, FUNDO COM BRITA, DIMENSÕES INTERNAS: 0,4X0,4X0,4 M. AF_12/2020	UN	4,00	= 4,00 UND
6.3	HASTE DE ATERRAMENTO, DIÂMETRO 5/8", COM 3 METROS - FORNECIMENTO E INSTALAÇÃO AF_08/2023	UN	4,00	= 4,00 UND
6.4	ELÉTRICO RÍGIDO ROSCÁVEL, PVC, DN 32 MM (1"), PARA CIRCUITOS TERMINAIS, INSTALADO EM LAJE - FORNECIMENTO E INSTALAÇÃO AF_03/2023	M	60,00	= 60,00 M
6.5	CAPO DE COBRE FLEXÍVEL ISOLADO, 2,5 MM², ANTI-CHAMA 450/750 V, PARA CIRCUITOS TERMINAIS - FORNECIMENTO E INSTALAÇÃO. AF_03/2023	M	10,00	= 10,00 M
6.6	CAPO DE COBRE PP CORDPLAST 3 X 6,0 MM², 450/750V - FORNECIMENTO E INSTALAÇÃO	M	60,00	= 60,00 M
7.0	INSTALAÇÕES HIDROSSANITÁRIAS			
7.1	RELIGIÇÃO CORTE GRANDE CONSUMIDOR COM HIDRÔMETRO DE 10M3 DE CAPACIDADE, SEM CAVALETE	un	12,00	= 12,00 UND
8.0	PLACA INFORMATIVA			
8.1	PLACA INFORMATIVA EM ACM E BASE DE CONCRETO (P1 - CONFORME PROJETO)	UND	1,00	= 1,00 UND
9.0	JARDINAGEM			
9.1	APLICAÇÃO DE ADUBO EM SOLO. AF_05/2018	m²	15,19	J1: (2,95*0,80)*2 = 4,72 M² J2: (5,78*0,80)*2 = 9,25 M² B1: (0,45*0,45)*6 = 1,22 M²  TOTAL = 15,19 M²
9.2	PLANTIO DE ARBUSTO OU CERCA VIVA. AF_05/2018	UN	70,00	= 70,00 UND
9.3	FORNECIMENTO E PLANTIO DE HERBACEAS ORNAMENTAIS (JASMIN MANGA)	un	70,00	= 70,00 UND
10.0	LIMPEZA FINAL DA OBRA			
10.1	LIMPEZA FINAL DA OBRA	M²	176,64	= 176,64 M² (CONFORME PROJETO)

Aerton Magno N. da Silva  
Eng. Civil  
CREA - 326177E / 1801682453

NE CONSTRUTORA E ESTRUTURAS LTDA  
Gleice Kelly de Oliveira Lima  
Eng. Civil  
CREA/PE. 1801682453

NE CONSTRUTORA E ESTRUTURAS LTDA  
CPF: 27.075.000/0001-54  
Rua Manoel José dos Santos, nº 203  
Bairro, Camocim de São Félix - PE

PREFEITURA DE CAMOCIM DE SÃO FÉLIX  
1º BOLETIM DE MEDIÇÃO

OBRA: REQUALIFICAÇÃO DA RUA GUILHERMINA DO CARMO, LOCALIZADA NO BAIRRO CENTRO, MUNICÍPIO DE CAMOCIM DE SÃO FÉLIX - PE

LOCAL: MUNICÍPIO DE CAMOCIM DE SÃO FÉLIX - PE

RELATÓRIO FOTOGRÁFICO

Foto 01



Foto 02



Foto 03



Foto 04



Foto 05

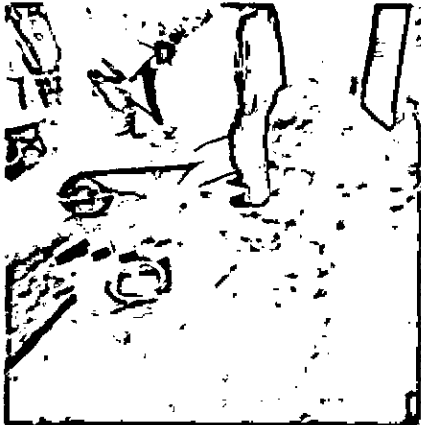

Foto 06



Aerton Magalhães da Silva  
Eng. Civil  
CREA - 32617PE / 1801682453

ESTRUTURAS TOA  
17/01/24  
103

PREFEITURA DE CAMOCIM DE SÃO FÉLIX  
1º BOLETIM DE MEDIÇÃO

OBRA: REQUALIFICAÇÃO DA RUA GUILHERMINA DO CARMO, LDCALZADA NO BAIRRO CENTRO, MUNICÍPIO DE CAMOCIM DE SÃO FÉLIX - PE

LOCAL: MUNICÍPIO DE CAMOCIM DE SÃO FÉLIX - PE

RELATÓRIO FOTOGRÁFICO

Foto 07



Foto 08



Foto 09



Foto 10



Foto 11



Foto 12



Aerton Magno Nogueira Silva  
Eng.º Civil  
CREA - 32617PE / 1801682453

HE CONSTRUTORA E REFORMAS LTDA  
Gláucia Aparecida Gonçalves Lima  
Eng.º Civil  
CREA/PE 11.111.124

HE CONSTRUTORA E REFORMAS LTDA  
Gláucia Aparecida Gonçalves Lima  
Eng.º Civil  
CREA/PE 11.111.124

PREFEITURA DE CAMOCIM DE SÃO FÉLIX  
1º BOLETIM DE MEDIÇÃO

OBRA: REQUALIFICAÇÃO DA RUA GUILHERMINA DO CARMO, LOCALIZADA NO BAIRRO CENTRO, MUNICÍPIO DE CAMOCIM DE SÃO FÉLIX - PE

LOCAL: MUNICÍPIO DE CAMOCIM DE SÃO FÉLIX - PE

RELATÓRIO FOTOGRÁFICO

Foto 13



Foto 14



Foto 15

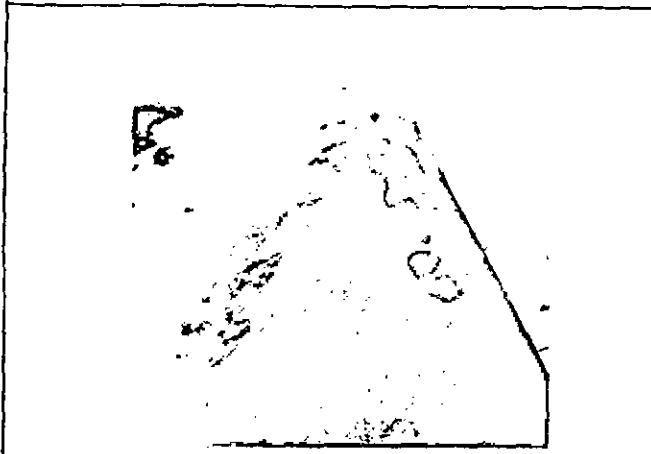

Foto 16

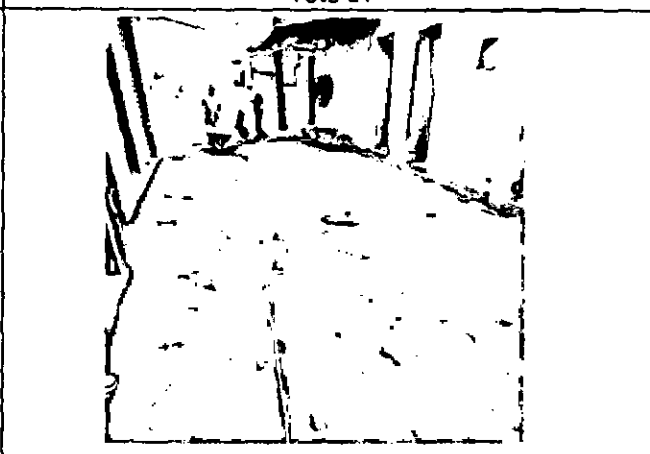

Foto 17



Foto 18

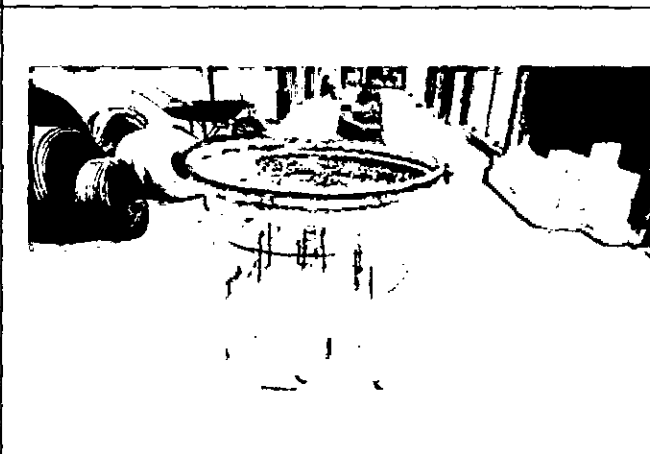

Aerton Magno N. da Silva  
Engº Civil  
CREA - 326077/E/1801682453



PREFEITURA DE CAMOCIM DE SÃO FÉLIX  
1º BOLETIM DE MEDIÇÃO

OBRA: REQUALIFICAÇÃO DA RUA GUILHERMINA DO CARMO, LOCALIZADA NO BAIRRO CENTRO, MUNICÍPIO DE CAMOCIM DE SÃO FÉLIX - PE

LOCAL: MUNICÍPIO DE CAMOCIM DE SÃO FÉLIX - PE

RELATÓRIO FOTOGRÁFICO

Foto 19



Foto 20



Foto 21



Foto 22



Foto 23



Foto 24



Foto 25

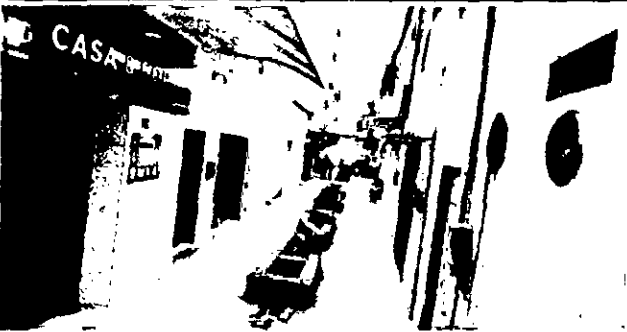

Foto 26



Aerton Magno N. da Silva  
ENFERMEIRO  
CREA - 326107 / 1801682453

H

J





OBRA  
REQUALIFICAÇÃO DA RUA GUILHERMINA DO CARMO, LOCALIZADA NO  
BAIRRO CENTRO, MUNICÍPIO DE CAMOCIM DE SÃO FELIX - PE

MEMÓRIA DE CÁLCULO - 1º BOLETIM DE MEDIÇÃO

ITEM	DESCRIÇÃO	UND	QUANT.	MEMÓRIA DE CÁLCULO
1.0	ADMINISTRAÇÃO LOCAL			
1.1	ADMINISTRAÇÃO LOCAL	UND	1,00	= 1,00 UND
2.0	PLACA DE OBRA E SERVIÇOS PRELIMINARES			
2.1	FORNECIMENTO E INSTALAÇÃO DE PLACA DE OBRA COM CHAPA GALVANIZADA E ESTRUTURA DE MADEIRA AF_03/2022_PS	m²	6,00	= (3,00*2,00) = 6,00 M²
2.2	DEMOLUÇÃO DE PISO EM LAJOTA [REF: ORSE - 3258]	M²	176,64	= 176,64 M² (CONFORME PROJETO)
3.0	PISO			
3.1	EXECUÇÃO DE PASSEIO EM PISO INTERTRAVADO, COM BLOCO RETANGULAR COR NATURAL DE 20 X 10 CM, ESPESSURA 6 CM. AF_10/2022	m²	176,64	= 176,64 M² (CONFORME PROJETO)
4.0	JARDINEIRAS			
4.1	ESCAVAÇÃO MANUAL DE VALA COM PROFUNDIDADE MENOR OU IGUAL A 1,30 M. AF_02/2021	m³	2,20	= (55,00*0,20*0,20) = 2,20 M³
4.2	REATERRO MANUAL DE VALAS, COM COMPACTADOR DE SOLOS DE PERCUSSÃO AF_08/2023	m²	1,10	= (55,00*0,10*0,20) = 1,10 M³
4.3	ALVENARIA DE VEDAÇÃO DE BLOCOS CERÂMICOS MACIÇOS DE 5X10X20CM (ESPESSURA 10CM) E ARGAMASSA DE ASSENTAMENTO COM PREPARO EM BETONEIRA. AF_05/2020	m²	24,67	= 24,67 M² (CONFORME PROJETO)
4.4	ATERRO MANUAL DE VALAS COM AREIA PARA ATERRO AF_08/2023	m²	6,08	= J1: (2,95*0,80*0,40)*2 = 1,69 M³ J2: (5,78*0,80*0,40)*2 = 3,70 M³ B1: (0,45*0,45*0,40)*6 = 0,49 M³  TOTAL = 6,08 M³
4.5	PISO EM GRANITO APLICADO EM CALÇADAS OU PISOS EXTERNOS. AF_05/2020	m²	4,45	= 4,45 M² (CONFORME PROJETO)
5.0	BANCOS E LIXEIRAS			
5.1	BANCO DE CONCRETO COM JARDINEIRAS (B1 - CONFORME PROJETO)	UND	2,00	= 2,00 UND
5.2	LIXEIRA EM CONCRETO COM DETALHES EM MADEIRA (L1 - CONFORME PROJETO)	UND	2,00	= 2,00 UND
6.0	INSTALAÇÕES ELÉTRICAS			
6.1	POSTE DECORATIVO EM ALUMÍNIO PRETO COM 1 GLDBD LEITOSO, INCLUSIVE LÂMPADA LED 18W	UND	4,00	= 4,00 UND
6.2	CAIXA ENTERRADA ELÉTRICA RETANGULAR, EM ALVENARIA COM TIJOLOS CERÂMICOS MACIÇOS, FUNDO DOM BRITA, DIMENSÕES INTERNAS 0,4X0,4X0,4 M. AF_12/2020	UN	4,00	= 4,00 UND
6.3	HASTE DE ATERRAMENTO, DIÂMETRO 5/8", DOM 3 METROS - FORNECIMENTO E INSTALAÇÃO. AF_08/2023	UN	4,00	= 4,00 UND
6.4	ELETRODUTO RÍGIDO ROSCÁVEL, PVC, DN 32 MM (1"), PARA CIRCUITOS TERMINAIS, INSTALADO EM LAJE - FORNECIMENTO E INSTALAÇÃO. AF_03/2023	M	60,00	= 60,00 M
6.5	CABO DE COBRE FLEXÍVEL ISOLADO, 2,5 MM², ANTI-CHAMA 450/750 V, PARA CIRCUITOS TERMINAIS - FORNECIMENTO E INSTALAÇÃO. AF_03/2023	M	10,00	= 10,00 M
6.6	CABO DE COBRE PP CORDPLAST 3 X 6,0 MM², 450/750V - FORNECIMENTO E INSTALAÇÃO	M	80,00	= 60,00 M
7.0	INSTALAÇÕES HIDROSSANITÁRIAS			
7.1	RELIÇÃO CORTE GRANDE CONSUMIDOR COM HIORÔMETRO DE 10M3 DE CAPACIDADE, SEM CAVALETE	un	12,00	= 12,00 UND
8.0	PLACA INFORMATIVA			
8.1	PLACA INFORMATIVA EM ACM E BASE DE CONCRETO (P1 - CONFORME PROJETO)	UND	1,00	= 1,00 UND
9.0	JARDINAGEM			
9.1	APLICAÇÃO DE ADUBO EM SOLO AF_05/2018	m²	15,19	= J1: (2,95*0,80)*2 = 4,72 M³ J2: (5,78*0,80)*2 = 9,26 M³ B1: (0,45*0,45)*6 = 1,22 M³  TOTAL = 15,19 M³
9.2	PLANTIO DE ARBUSTO OU CERCA VIVA. AF_05/2018	UN	70,00	= 70,00 UND
9.3	FORNECIMENTO E PLANTIO DE HERBACEAS ORNAMENTAIS (JASMIN MANGÁ)	un	70,00	= 70,00 UND
10.0	LIMPEZA FINAL DA OBRA			
10.1	LIMPEZA FINAL DA OBRA	M²	176,64	= 176,64 M² (CONFORME PROJETO)

Aerton Magno N. da Silva  
Eng. Civil  
CREA - 32617PE / 1801682453

HE CONSTRUTORA E ESTRUTURAS LTDA  
Gleice Kelly de Oliveira Lima  
Eng. Civil  
CREA/PE. 181228,724

HE CONSTRUTORA E ESTRUTURAS LTDA  
CNPJ: 27.072.000/0001-94  
RUA GUILHERMINA DO CARMO, Nº 207  
CAMPUS, CAMOCIM - PE

PREFEITURA DE CAMOCIM DE SÃO FÉLIX  
1º BOLETIM DE MEDIÇÃO

OBRA: REQUALIFICAÇÃO DA RUA GUILHERMINA DO CARMO, LOCALIZADA NO BAIRRO CENTRO, MUNICÍPIO DE CAMOCIM DE SÃO FÉLIX - PE  
LOCAL: MUNICÍPIO DE CAMOCIM DE SÃO FÉLIX - PE

RELATÓRIO FOTOGRÁFICO

Foto 01



Foto 02



Foto 03



Foto 04



Foto 05



Foto 06



Aerton Magno N. da Silva  
Eng.º Civil  
CREA - 3261/PE / 1801682453

RECONSTRUÇÃO E REQUALIFICAÇÃO DA  
RUA GUILHERMINA DO CARMO/001-54  
CAMPUS DE SÃO FÉLIX - PE

PREFEITURA DE CAMOCIM DE SÃO FÉLIX  
1º BOLETIM DE MEDIÇÃO

OBRA: REQUALIFICAÇÃO DA RUA GUILHERMINA DO CARMO, LOCALIZADA NO BAIRRO CENTRO, MUNICÍPIO DE CAMOCIM DE SÃO FÉLIX - PE

LOCAL: MUNICÍPIO DE CAMOCIM DE SÃO FÉLIX - PE

RELATÓRIO FOTOGRÁFICO

Foto 07



Foto 08



Foto 09



Foto 10

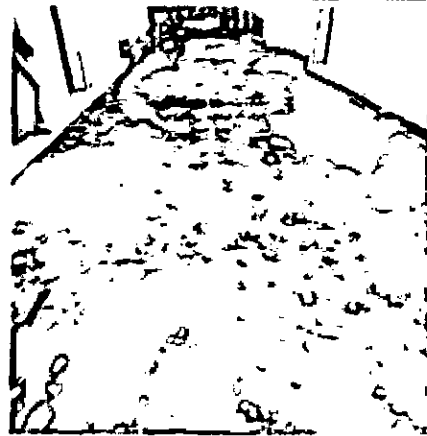

Foto 11



Foto 12



Aerton Magno N. da Silva  
Eng.º Civil  
CREA - 32611/PE / 1801682453

PREFEITURA DE CAMOCIM DE SÃO FÉLIX  
SECRETARIA DE OBRAS E SERVIÇOS PÚBLICOS  
CÂMARA MUNICIPAL DE CAMOCIM DE SÃO FÉLIX - PE  
2024

PREFEITURA DE CAMOCIM DE SÃO FÉLIX  
1º BOLETIM DE MEDIÇÃO

OBRA: REQUALIFICAÇÃO DA RUA GUILHERMINA DO CARMO, LOCALIZADA NO BAIRRO CENTRO, MUNICÍPIO DE CAMOCIM DE SÃO FÉLIX - PE

LOCAL: MUNICÍPIO DE CAMOCIM DE SÃO FÉLIX - PE

RELATÓRIO FOTOGRÁFICO

Foto 13



Foto 14



Foto 15



Foto 16



Foto 17



Foto 18



Aerton Magno N. da Silva  
Eng.º Civil  
CREA - 32617PE-1801682453

AL CONSTRUTORA E ESTRUTURAS LTDA  
Gilson de A. da Silva  
Eng.º Civil  
CREA - 32617PE-1801682453

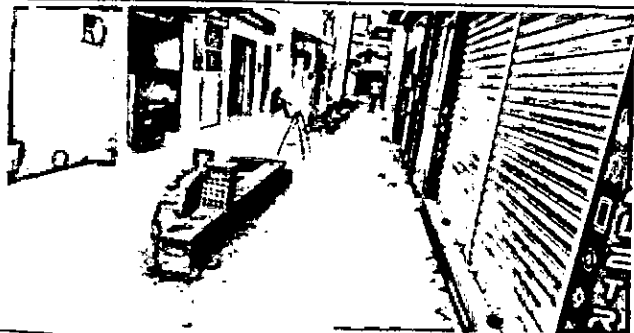
AL CONSTRUTORA E ESTRUTURAS LTDA  
Gilson de A. da Silva  
Eng.º Civil  
CREA - 32617PE-1801682453

PREFEITURA DE CAMOCIM DE SÃO FÉLIX  
1º BOLETIM DE MEDIÇÃO

OBRA: REQUALIFICAÇÃO DA RUA GUILHERMINA DO CARMO, LOCALIZADA NO BAIRRO CENTRO, MUNICÍPIO DE CAMOCIM DE SÃO FÉLIX - PE  
LOCAL: MUNICÍPIO DE CAMOCIM DE SÃO FÉLIX - PE

RELATÓRIO FOTOGRÁFICO

Foto 19



Foto 20



Foto 21



Foto 22



Foto 23



Foto 24



Foto 25

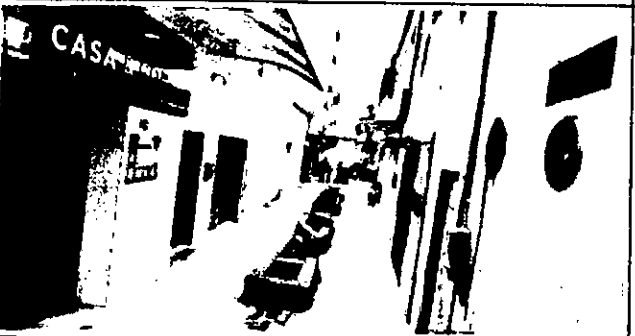

Foto 26

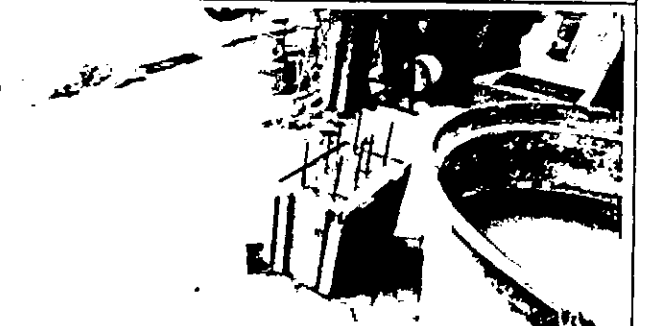

Aerton Magno N. da Silva  
Eng.º Civil  
CREA - 32617/P/PA 1801682-453

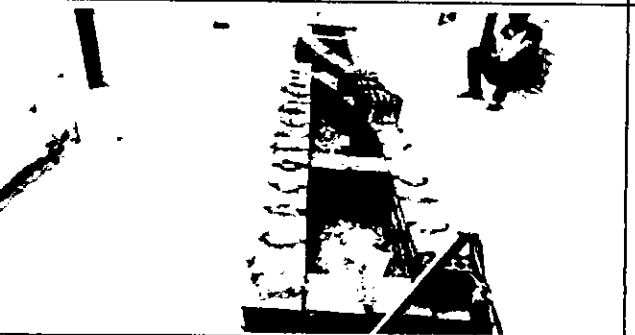
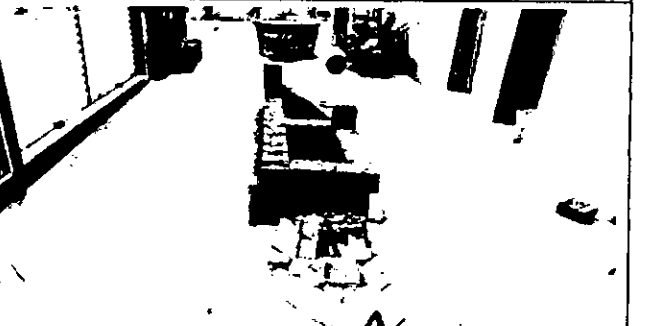

**RELATÓRIO DIÁRIO DE OBRA (RDO)**

**PERÍODO: 02/10/2024**

**OBRA:** REQUALIFICAÇÃO DA RUA GUILHERMINA DO CARMO, LOCALIZADA NO BAIRRO CENTRO, MUNICÍPIO DE CAMOCIM DE SÃO FÉLIX - PE  
**LOCAL:** MUNICÍPIO DE CAMOCIM DE SÃO FÉLIX - PE

MÃO DE OBRA INDIRETA		MÃO DE OBRA DIRETA		EQUIPAMENTOS	
FUNÇÃO / CARGO	QTDE	FUNÇÃO / CARGO	QTDE	DESCRIÇÃO	QTDE
ENGENHEIRO	1	AJUDANTE GERAL			
ENCARREGADO	1	PEDREIRO			

**TAREFAS REALIZADAS**

1.	INSTALAÇÃO DA PLACA DE OBRA
2.	DEMOLIÇÃO DO PISO DE LAJOTA
3.	
4.	
5.	
6.	
7.	
8.	
9.	
10.	
11.	
12.	
13.	
14.	
15.	

**OCORRÊNCIAS**

1.	
2.	
3.	
4.	
5.	

**ASSINATURAS**

H E CONSTRUTORA E ESTRUTURAS EIRELI  
Gleice Kelly de Oliveira Lima  
Eng(a). Civil  
CREA/PE. 1801682453

H E CONSTRUTORA E ESTRUTURAS EIRELI  
CNPJ: 27.603.095/0001-94  
Rua Gustavo Monteiro dos Santos, 893  
Centro, Camocim de São Félix - PE

Aerton Magno N. da Silva  
Eng(a) Civil  
CREA - 32617PE / 1801682453

RESPONSÁVEL TÉCNICO

CONTRATADA

CONTRATANTE





**RELATÓRIO DIÁRIO DE OBRA (RDO)**

**PERÍODO: 03/10/2024**

**OBRA:** REQUALIFICAÇÃO DA RUA GUILHERMINA DO CARMO, LOCALIZADA NO BAIRRO CENTRO, MUNICÍPIO DE CAMOCIM DE SÃO FÉLIX - PE  
**LOCAL:** MUNICÍPIO DE CAMOCIM DE SÃO FÉLIX - PE

MÃO DE OBRA INDIRETA		MÃO DE OBRA DIRETA		EQUIPAMENTOS	
FUNÇÃO / CARGO	QTDE	FUNÇÃO / CARGO	QTDE	DESCRIÇÃO	QTDE
ENGENHEIRO	1	AJUDANTE GERAL			
ENCARREGADO	1	PEDREIRO			

**TAREFAS REALIZADAS**

1.	DEMOLIÇÃO DO PISO DE LAJOTA
2.	EXECUÇÃO DAS INSTALAÇÕES ELÉTRICAS E HIDROSSANITÁRIAS
3.	EXECUÇÃO DAS JARDINEIRAS, DOS BANCOS E DAS LIXEIRAS
4.	
5.	
6.	
7.	
8.	
9.	
10.	
11.	
12.	
13.	
14.	
15.	

**OCORRÊNCIAS**

1.	
2.	
3.	
4.	
5.	

**ASSINATURAS**

H E CONSTRUTORA E ESTRUTURAS LTDA  
Gleice Kelly de Oliveira Lima  
Eng.ª Civil  
CREA/PE. 16308/2024

RESPONSÁVEL TÉCNICO

H E CONSTRUTORA E ESTRUTURAS LTDA  
CNPJ: 27.603.095/0001-94  
Rua Gustavo Monteiro dos Santos, 893 - Centro - Camocim de São Félix - PE

CONTRATADA

Aerton Magno N. da Silva  
Eng.º Civil  
CREA - 32617PE/1801682453

CONTRATANTE



H E CONSTRUTORA E ESTRUTURAS EIRELI  
Rua Gustavo Monteiro dos Santos, 893 - Centro - Camocim de São Félix  
CEP: 55.665-000  
CNPJ: 27.603.095/0001-94

### RELATÓRIO DIÁRIO DE OBRA (RDO)

PERÍODO: 04/10/2024

**OBRA:** REQUALIFICAÇÃO DA RUA GUILHERMINA DO CARMO, LOCALIZADA NO BAIRRO CENTRO, MUNICÍPIO DE CAMOCIM DE SÃO FÉLIX - PE

**LOCAL:** MUNICÍPIO DE CAMOCIM DE SÃO FÉLIX - PE

MÃO DE OBRA INDIRETA		MÃO DE OBRA DIRETA		EQUIPAMENTOS	
FUNÇÃO / CARGO	QTDE	FUNÇÃO / CARGO	QTDE	DESCRIÇÃO	QTDE
ENGENHEIRO	1	AJUDANTE GERAL			
ENCARREGADO	1	PEDREIRO			

### TAREFAS REALIZADAS

1.	EXECUÇÃO DAS INSTALAÇÕES ELÉTRICAS E HIDROSSANITÁRIAS
2.	EXECUÇÃO DAS JARDINEIRAS, DOS BANCOS E DAS LIXEIRAS
3.	
4.	
5.	
6.	
7.	
8.	
9.	
10.	
11.	
12.	
13.	
14.	
15.	

### OCORRÊNCIAS

1.	
2.	
3.	
4.	
5.	

### ASSINATURAS

H E CONSTRUTORA E ESTRUTURAS LTDA  
Glaucemary de Oliveira Lima  
Eng(a). Civil  
CREA/F.E. 161662724

H E CONSTRUTORA E ESTRUTURAS LTDA  
CNPJ: 27.603.095/0001-94  
Rua Gustavo Monteiro dos Santos, 893  
Centro, Camocim de São Félix - PE

Aerton Magno N. da Silva  
Engº Civil  
CREA - 32617/E / 1801682453

RESPONSÁVEL TÉCNICO

CONTRATADA

CONTRATANTE



**RELATÓRIO DIÁRIO DE OBRA (RDO)**

**PERÍODO: 07/10/2024**

**OBRA:** REQUALIFICAÇÃO DA RUA GUILHERMINA DO CARMO, LOCALIZADA NO BAIRRO CENTRO, MUNICÍPIO DE CAMOCIM DE SÃO FÉLIX - PE  
**LOCAL:** MUNICÍPIO DE CAMOCIM DE SÃO FÉLIX - PE

MÃO DE OBRA INDIRETA		MÃO DE OBRA DIRETA		EQUIPAMENTOS	
FUNÇÃO / CARGO	QTDE	FUNÇÃO / CARGO	QTDE	DESCRIÇÃO	QTDE
ENGENHEIRO	1	AJUDANTE GERAL			
ENCARREGADO	1	PEDREIRO			

**TAREFAS REALIZADAS**

1.	EXECUÇÃO DAS INSTALAÇÕES ELÉTRICAS E HIDROSSANITÁRIAS
2.	EXECUÇÃO DAS JARDINEIRAS, DOS BANCOS E DAS LIXEIRAS
3.	
4.	
5.	
6.	
7.	
8.	
9.	
10.	
11.	
12.	
13.	
14.	
15.	

**OCORRÊNCIAS**

1.	
2.	
3.	
4.	
5.	

**ASSINATURAS**

H E CONSTRUTORA E ESTRUTURAS LTDA  
Rua Gustavo Monteiro dos Santos, nº 893  
Eng.º Civil  
CREA/PB. 16.125.0724

H E CONSTRUTORA E ESTRUTURAS LTDA  
CNPJ: 27.603.095/0001-94  
Rua Gustavo Monteiro dos Santos, nº 893  
Camocim de São Félix - PE

Aerton Magno N. da Silva  
Eng.º Civil  
CREA - 32617/PE / 1801682-153

RESPONSÁVEL TÉCNICO

CONTRATADA

CONTRATANTE



**RELATÓRIO DIÁRIO DE OBRA (RDO)**

**PERÍODO: 08/10/2024**

**OBRA:** REQUALIFICAÇÃO DA RUA GUILHERMINA DO CARMO, LOCALIZADA NO BAIRRO CENTRO, MUNICÍPIO DE CAMOCIM DE SÃO FÉLIX - PE  
**LOCAL:** MUNICÍPIO DE CAMOCIM DE SÃO FÉLIX - PE

MÃO DE OBRA INDIRETA		MÃO DE OBRA DIRETA		EQUIPAMENTOS	
FUNÇÃO / CARGO	QTDE	FUNÇÃO / CARGO	QTDE	DESCRIÇÃO	QTDE
ENGENHEIRO	1	AJUDANTE GERAL			
ENCARREGADO	1	PEDREIRO			

**TAREFAS REALIZADAS**

1.	EXECUÇÃO DAS INSTALAÇÕES ELÉTRICAS E HIDROSSANITÁRIAS
2.	EXECUÇÃO DAS JARDINEIRAS, DOS BANCOS E DAS LIXEIRAS
3.	ASSENTAMENTO DE PISO INTERTRAVADO
4.	
5.	
6.	
7.	
8.	
9.	
10.	
11.	
12.	
13.	
14.	
15.	

**OCORRÊNCIAS**

1.	
2.	
3.	
4.	
5.	

**ASSINATURAS**

H E CONSTRUTORA E ESTRUTURAS LTDA  
C/Res. nº 17 de Francisco Luís  
Eng.º Civil  
CREA/PE - 1801682453

H E CONSTRUTORA E ESTRUTURAS LTDA  
CNPJ: 27.603.095/0001-94  
Rua Gustavo Monteiro dos Santos, 893  
Centro, Camocim de São Félix - PE

Aerton Magno N. da Silva  
Eng.º Civil  
CREA - 32617PE / 1801682453

RESPONSÁVEL TÉCNICO

CONTRATADA

CONTRATANTE



**RELATÓRIO DIÁRIO DE OBRA (RDO)**

**PERÍODO: 09/10/2024**

**OBRA:** REQUALIFICAÇÃO DA RUA GUILHERMINA DO CARMO, LOCALIZADA NO BAIRRO CENTRO, MUNICÍPIO DE CAMOCIM DE SÃO FÉLIX - PE  
**LOCAL:** MUNICÍPIO DE CAMOCIM DE SÃO FÉLIX - PE

MÃO DE OBRA INDIRETA		MÃO DE OBRA DIRETA		EQUIPAMENTOS	
FUNÇÃO / CARGO	QTDE	FUNÇÃO / CARGO	QTDE	DESCRIÇÃO	QTDE
ENGENHEIRO	1	AJUDANTE GERAL			
ENCARREGADO	1	PEDREIRO			

**TAREFAS REALIZADAS**

1.	EXECUÇÃO DAS INSTALAÇÕES ELÉTRICAS E HIDROSSANITÁRIAS
2.	EXECUÇÃO DAS JARDINEIRAS, DOS BANCOS E DAS LIXEIRAS
3.	ASSENTAMENTO DE PISO INTERTRAVADO
4.	
5.	
6.	
7.	
8.	
9.	
10.	
11.	
12.	
13.	
14.	
15.	

**OCORRÊNCIAS**

1.	
2.	
3.	
4.	
5.	

**ASSINATURAS**

H E CONSTRUTORA E ESTRUTURAS LTDA  
Gustavo Monteiro dos Santos  
Eng. Civil  
CRA/PE 32619/E/1801682453

RESPONSÁVEL TÉCNICO

H E CONSTRUTORA E ESTRUTURAS LTDA  
CNPJ 27.603.095/0001-94  
Rua Gustavo Monteiro dos Santos, 893 - Centro - Camocim de São Félix - PE  
CEP: 55.665-000

CONTRATADA

Aerton Magno N. da Silva  
Eng. Civil  
CREA - 32619/E / 1801682453

CONTRATANTE



**RELATÓRIO DIÁRIO DE OBRA (RDO)**

**PERÍODO: 10/10/2024**

**OBRA:** REQUALIFICAÇÃO DA RUA GUILHERMINA DO CARMO, LOCALIZADA NO BAIRRO CENTRO, MUNICÍPIO DE CAMOCIM DE SÃO FÉLIX - PE  
**LOCAL:** MUNICÍPIO DE CAMOCIM DE SÃO FÉLIX - PE

MÃO DE OBRA INDIRETA		MÃO DE OBRA DIRETA		EQUIPAMENTOS	
FUNÇÃO / CARGO	QTDE	FUNÇÃO / CARGO	QTDE	DESCRIÇÃO	QTDE
ENGENHEIRO	1	AJUDANTE GERAL			
ENCARREGADO	1	PEDREIRO			

**TAREFAS REALIZADAS**

1.	EXECUÇÃO DAS INSTALAÇÕES ELÉTRICAS E HIDROSSANITÁRIAS
2.	EXECUÇÃO DAS JARDINEIRAS, DOS BANCOS E DAS LIXEIRAS
3.	ASSENTAMENTO DE PISO INTERTRAVADO
4.	
5.	
6.	
7.	
8.	
9.	
10.	
11.	
12.	
13.	
14.	
15.	

**OCORRÊNCIAS**

1.	
2.	
3.	
4.	
5.	

**ASSINATURAS**

H E CONSTRUTORA E ESTRUTURAS EIRELI  
Rua Gustavo Monteiro dos Santos, 893 - Centro - Camocim de São Félix  
CEP: 55.665-000  
CNPJ: 27.603.095/0001-94

H E CONSTRUTORA E ESTRUTURAS EIRELI  
Rua Gustavo Monteiro dos Santos, 893 - Centro - Camocim de São Félix  
CEP: 55.665-000  
CNPJ: 27.603.095/0001-94

Aerton Magno N. da Silva  
Engº Civil  
CREA - 32617/PE / 1801682453

RESPONSÁVEL TÉCNICO

CONTRATADA

CONTRATANTE



H E CONSTRUTORA E ESTRUTURAS EIRELI  
Rua Gustavo Monteiro dos Santos, 893 - Centro - Camocim de São Félix  
CEP: 55.665-000  
CNPJ: 27.603.095/0001-94

### RELATÓRIO DIÁRIO DE OBRA (RDO)

PERÍODO: 11/10/2024

**OBRA:** REQUALIFICAÇÃO DA RUA GUILHERMINA DO CARMO, LOCALIZADA NO BAIRRO CENTRO, MUNICÍPIO DE CAMOCIM DE SÃO FÉLIX - PE  
**LOCAL:** MUNICÍPIO DE CAMOCIM DE SÃO FÉLIX - PE

MÃO DE OBRA INDIRETA		MÃO DE OBRA DIRETA		EQUIPAMENTOS	
FUNÇÃO / CARGO	QTDE	FUNÇÃO / CARGO	QTDE	DESCRIÇÃO	QTDE
ENGENHEIRO	1	AJUDANTE GERAL			
ENCARREGADO	1	PEDREIRO			

#### TAREFAS REALIZADAS

1.	EXECUÇÃO DAS INSTALAÇÕES ELÉTRICAS E HIDROSSANITÁRIAS
2.	EXECUÇÃO DAS JARDINEIRAS, DOS BANCOS E DAS LIXEIRAS
3.	ASSENTAMENTO DE PISO INTERTRAVADO
4.	
5.	
6.	
7.	
8.	
9.	
10.	
11.	
12.	
13.	
14.	
15.	

#### OCORRÊNCIAS

1.	
2.	
3.	
4.	
5.	

#### ASSINATURAS

H E CONSTRUTORA E ESTRUTURAS EIRELI  
Rua Gustavo Monteiro dos Santos, 893 - Centro - Camocim de São Félix - PE  
CNPJ: 27.603.095/0001-94

H E CONSTRUTORA E ESTRUTURAS EIRELI  
Rua Gustavo Monteiro dos Santos, 893 - Centro - Camocim de São Félix - PE  
CNPJ: 27.603.095/0001-94

Aerton Magno N. da Silva  
Eng.º Civil  
CREA - 32617PE/1801682453

RESPONSÁVEL TÉCNICO

CONTRATADA

CONTRATANTE



**RELATÓRIO DIÁRIO DE OBRA (RDO)**

**PERÍODO: 14/10/2024**

**OBRA:** REQUALIFICAÇÃO DA RUA GUILHERMINA DO CARMO, LOCALIZADA NO BAIRRO CENTRO, MUNICÍPIO DE CAMOCIM DE SÃO FÉLIX - PE  
**LOCAL:** MUNICÍPIO DE CAMOCIM DE SÃO FÉLIX - PE

MÃO DE OBRA INDIRETA		MÃO DE OBRA DIRETA		EQUIPAMENTOS	
FUNÇÃO / CARGO	QTDE	FUNÇÃO / CARGO	QTDE	DESCRIÇÃO	QTDE
ENGENHEIRO	1	AJUDANTE GERAL			
ENCARREGADO	1	PEDREIRO			

**TAREFAS REALIZADAS**

1.	EXECUÇÃO DAS INSTALAÇÕES ELÉTRICAS E HIDROSSANITÁRIAS
2.	EXECUÇÃO DAS JARDINEIRAS, DOS BANCOS E DAS LIXEIRAS
3.	ASSENTAMENTO DE PISO INTERTRAVADO
4.	
5.	
6.	
7.	
8.	
9.	
10.	
11.	
12.	
13.	
14.	
15.	

**OCORRÊNCIAS**

1.	
2.	
3.	
4.	
5.	

**ASSINATURAS**

H E CONSTRUTORA E ESTRUTURAS EIRELI  
Rua Gustavo Monteiro dos Santos, 893 - Centro - Camocim de São Félix  
CEP: 55.665-000  
CNPJ: 27.603.095/0001-94

H E CONSTRUTORA E ESTRUTURAS EIRELI  
Rua Gustavo Monteiro dos Santos, 893 - Centro - Camocim de São Félix  
CEP: 55.665-000  
CNPJ: 27.603.095/0001-94

Aerton Magno N. da Silva  
Engº Civil  
CREA - 32617PE-1801682453

RESPONSÁVEL TÉCNICO

CONTRATADA

CONTRATANTE





**RELATÓRIO DIÁRIO DE OBRA (ROO)**

**PERÍODO: 15/10/2024**

**OBRA:** REQUALIFICAÇÃO DA RUA GUILHERMINA DO CARMO, LOCALIZADA NO BAIRRO CENTRO, MUNICÍPIO DE CAMOCIM DE SÃO FÉLIX - PE  
**LOCAL:** MUNICÍPIO DE CAMOCIM DE SÃO FÉLIX - PE

MÃO DE OBRA INDIRETA		MÃO DE OBRA DIRETA		EQUIPAMENTOS	
FUNÇÃO / CARGO	QTDE	FUNÇÃO / CARGO	QTDE	DESCRIÇÃO	QTDE
ENGENHEIRO	1	AJUDANTE GERAL			
ENCARREGADO	1	PEDREIRO			

**TAREFAS REALIZADAS**

1.	EXECUÇÃO DAS INSTALAÇÕES ELÉTRICAS E HIDROSSANITÁRIAS
2.	EXECUÇÃO DAS JARDINEIRAS, DOS BANCOS E DAS LIXEIRAS
3.	ASSENTAMENTO DE PISO INTERTRAVADO
4.	
5.	
6.	
7.	
8.	
9.	
10.	
11.	
12.	
13.	
14.	
15.	

**OCORRÊNCIAS**

1.	
2.	
3.	
4.	
5.	

**ASSINATURAS**

H E CONSTRUTORA E ESTRUTURAS EIRELI  
Rua Gustavo Monteiro dos Santos, 893 - Centro - Camocim de São Félix  
CEP: 55.665-000  
CNPJ: 27.603.095/0001-94

H E CONSTRUTORA E ESTRUTURAS EIRELI  
Rua Gustavo Monteiro dos Santos, 893 - Centro - Camocim de São Félix  
CEP: 55.665-000  
CNPJ: 27.603.095/0001-94

Aerton Magno N. da Silva  
Eng.º Civil  
CREA - 32617/PE / 190169255

RESPONSÁVEL TÉCNICO

CONTRATADA

CONTRATANTE



**RELATÓRIO DIÁRIO DE OBRA (RDO)**

**PERÍODO: 16/10/2024**

**OBRA:** REQUALIFICAÇÃO DA RUA GUILHERMINA DO CARMO, LOCALIZADA NO BAIRRO CENTRO, MUNICÍPIO DE CAMOCIM DE SÃO FÉLIX - PE  
**LOCAL:** MUNICÍPIO DE CAMOCIM DE SÃO FÉLIX - PE

MÃO DE OBRA INDIRETA		MÃO DE OBRA DIRETA		EQUIPAMENTOS	
FUNÇÃO / CARGO	QTDE	FUNÇÃO / CARGO	QTDE	DESCRIÇÃO	QTDE
ENGENHEIRO	1	AJUDANTE GERAL			
ENCARREGADO	1	PEDREIRO			

**TAREFAS REALIZADAS**

1.	EXECUÇÃO DAS INSTALAÇÕES ELÉTRICAS E HIDROSSANITÁRIAS
2.	EXECUÇÃO DAS JARDINEIRAS, DOS BANCOS E DAS LIXEIRAS
3.	ASSENTAMENTO DE PISO INTERTRAVADO
4.	
5.	
6.	
7.	
8.	
9.	
10.	
11.	
12.	
13.	
14.	
15.	

**OCORRÊNCIAS**

1.	
2.	
3.	
4.	
5.	

**ASSINATURAS**

H E CONSTRUTORA E ESTRUTURAS EIRELI  
Rua Gustavo Monteiro dos Santos, 893 - Centro - Camocim de São Félix  
CEP: 55.665-000  
CNPJ: 27.603.095/0001-94

H E CONSTRUTORA E ESTRUTURAS EIRELI  
Rua Gustavo Monteiro dos Santos, 893 - Centro - Camocim de São Félix  
CEP: 55.665-000  
CNPJ: 27.603.095/0001-94

Aerton Magno N. da Silva  
Eng.º Civil  
CREA - 326174E / 1801682453

RESPONSÁVEL TÉCNICO

CONTRATADA

CONTRATANTE



**RELATÓRIO DIÁRIO DE OBRA (RDO)**

**PERÍODO: 17/10/2024**

**OBRA:** REQUALIFICAÇÃO DA RUA GUILHERMINA DO CARMO, LOCALIZADA NO BAIRRO CENTRO, MUNICÍPIO DE CAMOCIM DE SÃO FÉLIX - PE  
**LOCAL:** MUNICÍPIO DE CAMOCIM DE SÃO FÉLIX - PE

MÃO DE OBRA INDIRETA		MÃO DE OBRA DIRETA		EQUIPAMENTOS	
FUNÇÃO / CARGO	QTDE	FUNÇÃO / CARGO	QTDE	DESCRIÇÃO	QTDE
ENGENHEIRO	1	AJUDANTE GERAL			
ENCARREGADO	1	PEDREIRO			

**TAREFAS REALIZADAS**

1.	EXECUÇÃO DAS INSTALAÇÕES ELÉTRICAS E HIDROSSANITÁRIAS
2.	EXECUÇÃO DAS JARDINEIRAS, DOS BANCOS E DAS LIXEIRAS
3.	ASSENTAMENTO DE PISO INTERTRAVADO
4.	
5.	
6.	
7.	
8.	
9.	
10.	
11.	
12.	
13.	
14.	
15.	

**OCORRÊNCIAS**

1.	
2.	
3.	
4.	
5.	

**ASSINATURAS**

H E CONSTRUTORA E ESTRUTURAS EIRELI  
Rua Gustavo Monteiro dos Santos, 893 - Centro - Camocim de São Félix - PE  
CNPJ: 27.603.095/0001-94

H E CONSTRUTORA E ESTRUTURAS EIRELI  
Rua Gustavo Monteiro dos Santos, 893 - Centro - Camocim de São Félix - PE  
CNPJ: 27.603.095/0001-94

Aerton Magno N. da Silva  
Eng.º Civil  
CREA - 32617FE / 1801682453

RESPONSÁVEL TÉCNICO

CONTRATADA

CONTRATANTE





**RELATÓRIO DIÁRIO DE OBRA (RDO)**

**PERÍODO: 21/10/2024**

**OBRA:** REQUALIFICAÇÃO DA RUA GUILHERMINA DO CARMO, LOCALIZADA NO BAIRRO CENTRO, MUNICÍPIO DE CAMOCIM DE SÃO FÉLIX - PE  
**LOCAL:** MUNICÍPIO DE CAMOCIM DE SÃO FÉLIX - PE

MÃO DE OBRA INDIRETA		MÃO DE OBRA DIRETA		EQUIPAMENTOS	
FUNÇÃO / CARGO	QTDE	FUNÇÃO / CARGO	QTDE	DESCRIÇÃO	QTDE
ENGENHEIRO	1	AJUDANTE GERAL			
ENCARREGADO	1	PEDREIRO			

**TAREFAS REALIZADAS**

1.	EXECUÇÃO DAS INSTALAÇÕES ELÉTRICAS E HIDROSSANITÁRIAS
2.	EXECUÇÃO DAS JARDINEIRAS, DOS BANCOS E DAS LIXEIRAS
3.	ASSENTAMENTO DE PISO INTERTRAVADO
4.	EXECUÇÃO DA PLACA INFORMATIVA
5.	
6.	
7.	
8.	
9.	
10.	
11.	
12.	
13.	
14.	
15.	

**OCORRÊNCIAS**

1.	
2.	
3.	
4.	
5.	

**ASSINATURAS**

H E CONSTRUTORA E ESTRUTURAS EIRELI  
Camocim de São Félix - PE  
21/10/2024

Acerton Magno N. da Silva  
Eng. Civil  
CREA - 32617PE / 1801682453

RESPONSÁVEL TÉCNICO

CONTRATADA

CONTRATANTE



**RELATÓRIO DIÁRIO DE OBRA (RDO)**

**PERÍODO: 22/10/2024**

**OBRA:** REQUALIFICAÇÃO DA RUA GUILHERMINA DO CARMO, LOCALIZADA NO BAIRRO CENTRO, MUNICÍPIO DE CAMOCIM DE SÃO FÉLIX - PE  
**LOCAL:** MUNICÍPIO DE CAMOCIM DE SÃO FÉLIX - PE

MÃO DE OBRA INDIRETA		MÃO DE OBRA DIRETA		EQUIPAMENTOS	
FUNÇÃO / CARGO	QTDE	FUNÇÃO / CARGO	QTDE	DESCRIÇÃO	QTDE
ENGENHEIRO	1	AJUDANTE GERAL			
ENCARREGADO	1	PEDREIRO			

**TAREFAS REALIZADAS**

1.	EXECUÇÃO DAS INSTALAÇÕES ELÉTRICAS E HIDROSSANITÁRIAS
2.	EXECUÇÃO DAS JARDINEIRAS, DOS BANCOS E DAS LIXEIRAS
3.	ASSENTAMENTO DE PISO INTERTRAVADO
4.	EXECUÇÃO DA PLACA INFORMATIVA
5.	
6.	
7.	
8.	
9.	
10.	
11.	
12.	
13.	
14.	
15.	

**OCORRÊNCIAS**

1.	
2.	
3.	
4.	
5.	

**ASSINATURAS**

H E CONSTRUTORA E ESTRUTURAS EIRELI  
Camocim de São Félix - PE  
22/10/2024

Aerton Magno N. da Silva  
Engº Civil  
CREA - 326177PE/1801682

RESPONSÁVEL TÉCNICO

CONTRATADA

CONTRATANTE



**RELATÓRIO DIÁRIO DE OBRA (RDO)**

**PERÍODO: 23/10/2024**

**OBRA:** REQUALIFICAÇÃO DA RUA GUILHERMINA DO CARMO, LOCALIZADA NO BAIRRO CENTRO, MUNICÍPIO DE CAMOCIM DE SÃO FÉLIX - PE  
**LOCAL:** MUNICÍPIO DE CAMOCIM DE SÃO FÉLIX - PE

MÃO DE OBRA INDIRETA		MÃO DE OBRA DIRETA		EQUIPAMENTOS	
FUNÇÃO / CARGO	QTDE	FUNÇÃO / CARGO	QTDE	DESCRIÇÃO	QTDE
ENGENHEIRO	1	AJUDANTE GERAL			
ENCARREGADO	1	PEDREIRO			

**TAREFAS REALIZADAS**

1.	EXECUÇÃO DAS INSTALAÇÕES ELÉTRICAS E HIDROSSANITÁRIAS
2.	EXECUÇÃO DAS JARDINEIRAS, DOS BANCOS E DAS LIXEIRAS
3.	ASSENTAMENTO DE PISO INTERTRAVADO
4.	EXECUÇÃO DA PLACA INFORMATIVA
5.	
6.	
7.	
8.	
9.	
10.	
11.	
12.	
13.	
14.	
15.	

**OCORRÊNCIAS**

1.	
2.	
3.	
4.	
5.	

**ASSINATURAS**

ENGENHEIRO  
GUSTAVO MONTEIRO DOS SANTOS  
CREA - 32614/PE / 1801682453

H E CONSTRUTORA E ESTRUTURAS EIRELI  
Rua Gustavo Monteiro dos Santos, 893 - Centro - Camocim de São Félix  
CEP: 55.665-000  
CNPJ: 27.603.095/0001-94

Aerton Magno N. da Silva  
ENR Civil  
CREA - 32614/PE / 1801682453

RESPONSÁVEL TÉCNICO

CONTRATADA

CONTRATANTE



**RELATÓRIO DIÁRIO DE OBRA (RDO)**

**PERÍODO: 24/10/2024**

**OBRA:** REQUALIFICAÇÃO DA RUA GUILHERMINA DO CARMO, LOCALIZADA NO BAIRRO CENTRO, MUNICÍPIO DE CAMOCIM DE SÃO FÉLIX - PE  
**LOCAL:** MUNICÍPIO DE CAMOCIM DE SÃO FÉLIX - PE

MÃO DE OBRA INDIRETA		MÃO DE OBRA DIRETA		EQUIPAMENTOS	
FUNÇÃO / CARGO	QTDE	FUNÇÃO / CARGO	QTDE	DESCRIÇÃO	QTDE
ENGENHEIRO	1	AJUDANTE GERAL			
ENCARREGADO	1	PEDREIRO			

**TAREFAS REALIZADAS**

1.	EXECUÇÃO DAS INSTALAÇÕES ELÉTRICAS E HIDROSSANITÁRIAS
2.	EXECUÇÃO DAS JARDINEIRAS, DOS BANCOS E DAS LIXEIRAS
3.	ASSENTAMENTO DE PISO INTERTRAVADO
4.	EXECUÇÃO DA PLACA INFORMATIVA
5.	
6.	
7.	
8.	
9.	
10.	
11.	
12.	
13.	
14.	
15.	

**OCORRÊNCIAS**

1.	
2.	
3.	
4.	
5.	

**ASSINATURAS**

PROF. DR. AERTON MAGNO N. DA SILVA  
Eng. Civil  
CREA - 32617/E / 1801682-53

RESPONSÁVEL TÉCNICO

H E CONSTRUTORA E ESTRUTURAS EIRELI  
Rua Gustavo Monteiro dos Santos, 893 - Centro - Camocim de São Félix  
CEP: 55.665-000  
CNPJ: 27.603.095/0001-94

CONTRATADA

Aerton Magno N. da Silva  
Eng. Civil  
CREA - 32617/E / 1801682-53

CONTRATANTE





**RELATÓRIO DIÁRIO DE OBRA (RDO)**

**PERÍODO: 25/10/2024**

**OBRA:** REQUALIFICAÇÃO DA RUA GUILHERMINA DO CARMO, LOCALIZADA NO BAIRRO CENTRO, MUNICÍPIO DE CAMOCIM DE SÃO FÉLIX - PE  
**LOCAL:** MUNICÍPIO DE CAMOCIM DE SÃO FÉLIX - PE

MÃO DE OBRA INDIRETA		MÃO DE OBRA DIRETA		EQUIPAMENTOS	
FUNÇÃO / CARGO	QTDE	FUNÇÃO / CARGO	QTDE	DESCRIÇÃO	QTOE
ENGENHEIRO	1	AJUDANTE GERAL			
ENCARREGADO	1	PEDREIRO			

**TAREFAS REALIZADAS**

1.	EXECUÇÃO DAS INSTALAÇÕES ELÉTRICAS E HIDROSSANITÁRIAS
2.	EXECUÇÃO DAS JARDINEIRAS, DOS BANCOS E DAS LIXEIRAS
3.	ASSENTAMENTO DE PISO INTERTRAVADO
4.	EXECUÇÃO DA PLACA INFORMATIVA
5.	
6.	
7.	
8.	
9.	
10.	
11.	
12.	
13.	
14.	
15.	

**OCORRÊNCIAS**

1.	
2.	
3.	
4.	
5.	

**ASSINATURAS**

H E CONSTRUTORA E ESTRUTURAS EIRELI  
Rua Gustavo Monteiro dos Santos, 893 - Centro - Camocim de São Félix  
CEP: 55.665-000  
CNPJ: 27.603.095/0001-94

H E CONSTRUTORA E ESTRUTURAS EIRELI  
Rua Gustavo Monteiro dos Santos, 893 - Centro - Camocim de São Félix  
CEP: 55.665-000  
CNPJ: 27.603.095/0001-94

Aerton Magno N. da Silva  
Engº Civil  
CREA - 32617PE / 1801682453

RESPONSÁVEL TÉCNICO

CONTRATADA

CONTRATANTE



**RELATÓRIO DIÁRIO DE OBRA (RDO)**

**PERÍODO: 26/10/2024**

**OBRA:** REQUALIFICAÇÃO DA RUA GUILHERMINA DO CARMO, LOCALIZADA NO BAIRRO CENTRO, MUNICÍPIO DE CAMOCIM DE SÃO FÉLIX - PE  
**LOCAL:** MUNICÍPIO DE CAMOCIM DE SÃO FÉLIX - PE

MÃO DE OBRA INDIRETA		MÃO DE OBRA DIRETA		EQUIPAMENTOS	
FUNÇÃO / CARGO	QTDE	FUNÇÃO / CARGO	QTDE	DESCRIÇÃO	QTDE
ENGENHEIRO	1	AJUDANTE GERAL			
ENCARREGADO	1	PEDREIRO			

**TAREFAS REALIZADAS**

1.	EXECUÇÃO DAS INSTALAÇÕES ELÉTRICAS E HIDROSSANITÁRIAS
2.	EXECUÇÃO DAS JARDINEIRAS, DOS BANCOS E DAS LIXEIRAS
3.	ASSENTAMENTO DE PISO INTERTRAVADO
4.	EXECUÇÃO DA PLACA INFORMATIVA
5.	
6.	
7.	
8.	
9.	
10.	
11.	
12.	
13.	
14.	
15.	

**OCORRÊNCIAS**

1.	
2.	
3.	
4.	
5.	

**ASSINATURAS**

H E CONSTRUTORA E ESTRUTURAS EIRELI  
Rua Gustavo Monteiro dos Santos, 893 - Centro - Camocim de São Félix  
CEP: 55.665-000  
CNPJ: 27.603.095/0001-94

Aerton Magno N. da Silva  
Eng.º Civil  
CREA - 3261742 / 1801682453

RESPONSÁVEL TÉCNICO

CONTRATADA

CONTRATANTE



**RELATÓRIO DIÁRIO DE OBRA (RDO)**

**PERÍODO: 29/10/2024**

**OBRA:** REQUALIFICAÇÃO DA RUA GUILHERMINA DO CARMO, LOCALIZADA NO BAIRRO CENTRO, MUNICÍPIO DE CAMOCIM DE SÃO FÉLIX - PE  
**LOCAL:** MUNICÍPIO DE CAMOCIM DE SÃO FÉLIX - PE

MÃO DE OBRA INDIRETA		MÃO DE OBRA DIRETA		EQUIPAMENTOS	
FUNÇÃO / CARGO	QTDE	FUNÇÃO / CARGO	QTDE	DESCRIÇÃO	QTDE
ENGENHEIRO	1	AJUDANTE GERAL			
ENCARREGADO	1	PEDREIRO			

**TAREFAS REALIZADAS**

1.	EXECUÇÃO DAS INSTALAÇÕES ELÉTRICAS E HIDROSSANITÁRIAS
2.	EXECUÇÃO DAS JARDINEIRAS, DOS BANCOS E DAS LIXEIRAS
3.	ASSENTAMENTO DE PISO INTERTRAVADO
4.	EXECUÇÃO DA PLACA INFORMATIVA
5.	
6.	
7.	
8.	
9.	
10.	
11.	
12.	
13.	
14.	
15.	

**OCORRÊNCIAS**

1.	
2.	
3.	
4.	
5.	

**ASSINATURAS**

H E CONSTRUTORA E ESTRUTURAS EIRELI  
Rua Gustavo Monteiro dos Santos, 893 - Centro - Camocim de São Félix  
CEP: 55.665-000  
CNPJ: 27.603.095/0001-94

Aerton Magno N. da Silva  
Eng.º CIVIL  
CREA - 32617PE / 1801682-53

RESPONSÁVEL TÉCNICO

CONTRATADA

CONTRATANTE



**RELATÓRIO DIÁRIO DE OBRA (RDO)**

**PERÍODO: 30/10/2024**

**OBRA:** REQUALIFICAÇÃO DA RUA GUILHERMINA DO CARMO, LOCALIZADA NO BAIRRO CENTRO, MUNICÍPIO DE CAMOCIM DE SÃO FÉLIX - PE  
**LOCAL:** MUNICÍPIO DE CAMOCIM DE SÃO FÉLIX - PE

MÃO DE OBRA INDIRETA		MÃO DE OBRA DIRETA		EQUIPAMENTOS	
FUNÇÃO / CARGO	QTDE	FUNÇÃO / CARGO	QTDE	DESCRIÇÃO	QTDE
ENGENHEIRO	1	AJUDANTE GERAL			
ENCARREGADO	1	PEDREIRO			

**TAREFAS REALIZADAS**

1.	EXECUÇÃO DAS INSTALAÇÕES ELÉTRICAS E HIDROSSANITÁRIAS
2.	EXECUÇÃO DAS JARDINEIRAS, DOS BANCOS E DAS LIXEIRAS
3.	ASSENTAMENTO DE PISO INTERTRAVADO
4.	EXECUÇÃO DA PLACA INFORMATIVA
5.	
6.	
7.	
8.	
9.	
10.	
11.	
12.	
13.	
14.	
15.	

**OCORRÊNCIAS**

1.	
2.	
3.	
4.	
5.	

**ASSINATURAS**

RESPONSÁVEL TÉCNICO  
Eng. Aertson Magno N. da Silva  
CREA - 32617PE-1

CONTRATADA  
Eng. Aertson Magno N. da Silva  
CREA - 32617PE-1

Aertson Magno N. da Silva  
Eng. Aertson Magno N. da Silva  
CREA - 32617PE-1 1801682453

RESPONSÁVEL TÉCNICO

CONTRATADA

CONTRATANTE



**RELATÓRIO DIÁRIO DE OBRA (RDO)**

**PERÍODO: 31/10/2024**

**OBRA:** REQUALIFICAÇÃO DA RUA GUILHERMINA DO CARMO, LOCALIZADA NO BAIRRO CENTRO, MUNICÍPIO DE CAMOCIM DE SÃO FÉLIX - PE  
**LOCAL:** MUNICÍPIO DE CAMOCIM DE SÃO FÉLIX - PE

MÃO DE OBRA INDIRETA		MÃO DE OBRA DIRETA		EQUIPAMENTOS	
FUNÇÃO / CARGO	QTDE	FUNÇÃO / CARGO	QTDE	DESCRIÇÃO	QTDE
ENGENHEIRO	1	AJUDANTE GERAL			
ENCARREGADO	1	PEDREIRO			

**TAREFAS REALIZADAS**

1.	EXECUÇÃO DAS INSTALAÇÕES ELÉTRICAS E HIDROSSANITÁRIAS
2.	EXECUÇÃO DAS JARDINEIRAS, DOS BANCOS E DAS LIXEIRAS
3.	ASSENTAMENTO DE PISO INTERTRAVADO
4.	EXECUÇÃO DA PLACA INFORMATIVA
5.	
6.	
7.	
8.	
9.	
10.	
11.	
12.	
13.	
14.	
15.	

**OCORRÊNCIAS**

1.	
2.	
3.	
4.	
5.	

**ASSINATURAS**

RESPONSÁVEL TÉCNICO  
Gustavo Monteiro dos Santos  
Engenheiro Civil  
CREA - 32617PE / 1801682453

CONTRATADA  
H E CONSTRUTORA E ESTRUTURAS EIRELI

Aerton Magno N. da Silva  
Engenheiro Civil  
CREA - 32617PE / 1801682453

RESPONSÁVEL TÉCNICO

CONTRATADA

CONTRATANTE

**RELATÓRIO DIÁRIO DE OBRA (RDO)**

**PERÍODO: 01/11/2024**

**OBRA:** REQUALIFICAÇÃO DA RUA GUILHERMINA DO CARMO, LOCALIZADA NO BAIRRO CENTRO, MUNICÍPIO DE CAMOCIM DE SÃO FÉLIX - PE  
**LOCAL:** MUNICÍPIO DE CAMOCIM DE SÃO FÉLIX - PE

MÃO DE OBRA INDIRETA		MÃO DE OBRA DIRETA		EQUIPAMENTOS	
FUNÇÃO / CARGO	QTDE	FUNÇÃO / CARGO	QTDE	DESCRIÇÃO	QTDE
ENGENHEIRO	1	AJUDANTE GERAL			
ENCARREGADO	1	PEDREIRO			

**TAREFAS REALIZADAS**

1.	PLANTIO DOS ARBUSTOS E PLANTAS
2.	EXECUÇÃO DAS JARDINEIRAS, DDS BANCOS E DAS LIXEIRAS
3.	ASSENTAMENTO DE PISO INTERTRAVADO
4.	EXECUÇÃO DA PLACA INFORMATIVA
5.	
6.	
7.	
8.	
9.	
10.	
11.	
12.	
13.	
14.	
15.	

**OCORRÊNCIAS**

1.	
2.	
3.	
4.	
5.	

**ASSINATURAS**

RESPONSÁVEL TÉCNICO  
 [Assinatura]

[Assinatura]

Aerton Magno N. da Silva  
 Eng<sup>o</sup> Civil  
 CREA - 32617PE / 1801682453

RESPONSÁVEL TÉCNICO

CONTRATADA

CONTRATANTE

**RELATÓRIO DIÁRIO DE OBRA (RDO)**

**PERÍODO: 04/11/2024**

**OBRA:** REQUALIFICAÇÃO DA RUA GUILHERMINA DO CARMO, LOCALIZADA NO BAIRRO CENTRO, MUNICÍPIO DE CAMOCIM DE SÃO FÉLIX - PE  
**LOCAL:** MUNICÍPIO DE CAMOCIM DE SÃO FÉLIX - PE

MÃO DE OBRA INDIRETA		MÃO DE OBRA DIRETA		EQUIPAMENTOS	
FUNÇÃO / CARGO	QTDE	FUNÇÃO / CARGO	QTDE	DESCRIÇÃO	QTDE
ENGENHEIRO	1	AJUDANTE GERAL			
ENCARREGADO	1	PEDREIRO			

**TAREFAS REALIZADAS**

1.	PLANTIO DOS ARBUSTOS E PLANTAS
2.	EXECUÇÃO DAS JARDINEIRAS, DOS BANCOS E DAS LIXEIRAS
3.	ASSENTAMENTO DE PISO INTERTRAVADO
4.	EXECUÇÃO DA PLACA INFORMATIVA
5.	
6.	
7.	
8.	
9.	
10.	
11.	
12.	
13.	
14.	
15.	

**OCORRÊNCIAS**

1.	
2.	
3.	
4.	
5.	

**ASSINATURAS**



RESPONSÁVEL TÉCNICO



CONTRATADA

Magno N. da Silva  
 Eng. Civil  
 CREA - 326177/E / 1801682453

RESPONSÁVEL TÉCNICO

CONTRATADA

CONTRATANTE



**RELATÓRIO DIÁRIO DE OBRA (RDO)**

**PERÍODO: 05/11/2024**

**OBRA:** REQUALIFICAÇÃO DA RUA GUILHERMINA DO CARMO, LOCALIZADA NO BAIRRO CENTRO, MUNICÍPIO DE CAMOCIM DE SÃO FÉLIX - PE  
**LOCAL:** MUNICÍPIO DE CAMOCIM DE SÃO FÉLIX - PE

MÃO DE OBRA INDIRETA		MÃO DE OBRA DIRETA		EQUIPAMENTOS	
FUNÇÃO / CARGO	QTDE	FUNÇÃO / CARGO	QTDE	DESCRIÇÃO	QTDE
ENGENHEIRO	1	AJUDANTE GERAL			
ENCARREGADO	1	PEDREIRO			

**TAREFAS REALIZADAS**

1.	PLANTIO DOS ARBUSTOS E PLANTAS
2.	EXECUÇÃO DAS JARDINEIRAS, DOS BANCOS E DAS LIXEIRAS
3.	ASSENTAMENTO DE PISO INTERTRAVADO
4.	EXECUÇÃO DA PLACA INFORMATIVA
5.	
6.	
7.	
8.	
9.	
10.	
11.	
12.	
13.	
14.	
15.	

**OCORRÊNCIAS**

1.	
2.	
3.	
4.	
5.	

**ASSINATURAS**

RESPOSTA DO RESPONSÁVEL TÉCNICO  
GUSTAVO MONTEIRO DOS SANTOS  
05/11/2024

RESPOSTA DA CONTRATADA  
AERTON MAGNO N. DA SILVA  
05/11/2024

Aerton Magno N. da Silva  
Eng. Civil  
CREA - 32617PE / 1801682453

RESPONSÁVEL TÉCNICO

CONTRATADA

CONTRATANTE





**RELATÓRIO DIÁRIO DE OBRA (RDO)**

**PERÍODO: 06/11/2024**

**OBRA:** REQUALIFICAÇÃO DA RUA GUILHERMINA DO CARMO, LOCALIZADA NO BAIRRO CENTRO, MUNICÍPIO DE CAMOCIM DE SÃO FÉLIX - PE  
**LOCAL:** MUNICÍPIO DE CAMOCIM DE SÃO FÉLIX - PE

MÃO DE OBRA INDIRETA		MÃO DE OBRA DIRETA		EQUIPAMENTOS	
FUNÇÃO / CARGO	QTDE	FUNÇÃO / CARGO	QTDE	DESCRIÇÃO	QTDE
ENGENHEIRO	1	AJUDANTE GERAL			
ENCARREGADO	1	PEDREIRO			

**TAREFAS REALIZADAS**

1.	PLANTIO DOS ARBUSTOS E PLANTAS
2.	EXECUÇÃO DAS JARDINEIRAS, DOS BANCOS E DAS LIXEIRAS
3.	ASSENTAMENTO DE PISO INTERTRAVADO
4.	EXECUÇÃO DA PLACA INFORMATIVA
5.	LIMPEZA FINAL DA OBRA
6.	
7.	
8.	
9.	
10.	
11.	
12.	
13.	
14.	
15.	

**OCORRÊNCIAS**

1.	
2.	
3.	
4.	
5.	

**ASSINATURAS**

H E CONSTRUTORA E ESTRUTURAS EIRELI  
Camocim de São Félix - PE  
CNPJ: 27.603.095/0001-94

H E CONSTRUTORA E ESTRUTURAS EIRELI  
Camocim de São Félix - PE  
CNPJ: 27.603.095/0001-94

Aerton Magno N. da Silva  
Eng.º Civil  
CREA - 32647 PE / 1801682453

RESPONSÁVEL TÉCNICO

CONTRATADA

CONTRATANTE