

**PREFEITURA MUNICIPAL DE CAMOCIM DE SÃO FELIX/PE
COMISSÃO DE CONTRATAÇÃO**

MAPA DE PREÇOS

OBJETO: Fornecimento parcelado de combustíveis (GASOLINA COMUM E DIESEL S 10), para o abastecimento da frota de veículos e máquinas das Secretarias Municipais de Administração, Agricultura, Infraestrutura, Educação e Cultura e do Conselho Tutelar, conforme especificações contidas no Projeto Arquitetônico e Termo de Referência Anexos do Edital.

ITEM	DESCRIÇÃO	UND	QTD	B ALVES DE VASCONCELOS ME	POSTO SETA	POSTO BR	ANP	PETROBRAS	MEDIA RS	V. TOTAL RS
1	GASOLINA COMUM	LT	22.252	R\$ 5,99	R\$ 5,99	R\$ 5,99	R\$ 6,01	R\$ 6,22	R\$ 6,04	R\$ 134.404,45
2	DIESEL S10	LT	332.276	R\$ 5,89	R\$ 5,89	R\$ 5,79	R\$ 5,96	R\$ 6,00	R\$ 5,91	R\$ 1.963.753,04
VALOR TOTAL R\$										R\$ 2.098.157,49

1 - A PESQUISA DE PREÇOS FOI LEVANTADA ATRAVÉS DE 3 PRESTADORES DE SERVIÇOS DO RAMO DE ATIVIDADE, NÃO SENDO POSSIVEL LEVANTAR PREÇOS ATRAVÉS DE BANCO DE PREÇOS OFICIASI, TENDO EM VISTA QUE AS AQUISIÇÕES APRESENTAM DESCRIÇÕES EPSCIFICAS, DESTE MODO, NÃO SE LOCALIZOU OBJETOS SIMILARES.

2 - OBTEVE-SE A MÉDIA DE PREÇOS EQUIVALENTE AO VALOR MÁXIMO ADMISSÍVEL POR UNIDADE, SOMANDO-SE O VALOR TOTAL MÁXIMO ADMISSIVEL PARA A PRETENZA CONTRATAÇÃO, AO VALOR TOTAL DE R\$ 2.098.157,49 (DOIS MILHÕES, NOVENTA E OITO REAIS, CENTO E CINQUENTA E SETE REAIS E QUARENTA E NOVE CENTAVOS).

FLAN 048



ALE

POSTO
SANTA HELENA
CONVENIENCIAS

Mobil

PREÇO A VISTA

G 5,99

G 5,99

D 5,89

E 4,09

PROPOSTA ESTACIONAR

ALE

5,99 5,69 5,99 4,09

FLAM 049

26.12.24



Exxon	5.99
Mobil	5.99
Plus	4.09
Supers	5.89
Regular	-6.19
Super	-6.19
Deluxe	-4.29
Deluxe	-6.09

FLAM 051

2612 292



L. S. DA SILVA COMERCIO LTDA
 L. S. DA SILVA COMERCIO LTDA - CNPJ: 03.147.054/0001-00
 RUA DE LUIZ S. B. BERNARDES, 1440 - JARDIM DE SAO FELIX - PE - CEP: 55.163-110 - Fone: (51) 3713-1107
 DOCUMENTO AVALIADO NA NOTA FISCAL DO CONSUMIDOR ELETRONICO

CODIGO	DESCRICAO	QTD	VALOR
01	GASOLINA COMUM (C 2)	1	704,20
FORMA PAGAMENTO: 1 ALICATORIO			
Dinheiro: 704,20			
Total: R\$ 704,20			

Comente para chave de fisco de
 nota fiscal de venda de mercadorias
 para fins de controle de entrada de mercadorias
 CONSUMIDOR SAC: 0800119112
 NFE de nº 00209212 - Série nº 27112/2024 - 0110 - 05
 Emitido em Antofagasta, Ant - 02/04/2024
 Data de autorização: 27/12/2024 v.1.16.24



Seguindo o processo de emissão de Nota Fiscal Eletrônica
 Placa: 0123 Federal, 0123 Estadual e 0123 Municipal
 Fonte IBPT A.A.158
 IBPT/empresometro.com.br
 CNIS não faz parte do produto, pois o produto não é
 anteriormente conforme Co
 nvenio(s) ICMS 111 - 023
 023 R0109



L. S. DA SILVA COMERCIO LTDA
 L. S. DA SILVA COMERCIO LTDA - CNPJ: 03.147.054/0001-00
 RUA DE LUIZ S. B. BERNARDES, 1440 - JARDIM DE SAO FELIX - PE - CEP: 55.163-110 - Fone: (51) 3713-1107
 DOCUMENTO AVALIADO NA NOTA FISCAL DO CONSUMIDOR ELETRONICO

FLAN 052

CODIGO	DESCRICAO	QTD	VALOR
01	GASOLINA COMUM (C 2)	1	704,20
FORMA PAGAMENTO: 1 ALICATORIO			
Dinheiro: 704,20			
Total: R\$ 704,20			

Comente para chave de fisco de
 nota fiscal de venda de mercadorias
 para fins de controle de entrada de mercadorias
 CONSUMIDOR SAC: 0800119112
 NFE de nº 00209212 - Série nº 27112/2024 - 0110 - 05
 Emitido em Antofagasta, Ant - 02/04/2024
 Data de autorização: 27/12/2024 v.1.16.24



RESUMO PAGAMENTO:
 ARTAO CREDITO: R\$ 704,20
 RESUMO POS:
 - P. N. R\$ 704,20

Seguindo o processo de emissão de Nota Fiscal Eletrônica
 Placa: 0123 Federal, 0123 Estadual e 0123 Municipal
 Fonte IBPT A.A.158
 IBPT/empresometro.com.br
 CNIS não faz parte do produto, pois o produto não é
 anteriormente conforme Convenio(s) ICMS 111 - 023
 023 R0109

FLAVIO



ACHARIA
ORA APARECIDA

setta
POSTO SÃO FELIX
TROCA DE ÓLEO
BORRACHARIA
GASOLINA COMUM 5.99
ETANOL 4.09
DIESEL 510 5.89

Medas

2612.29

RAMOS

FLAN 054



LINHA DA SILVA FISCAL
L. S. DA SILVA COMBUSTÍVEIS - CNPJ:
09.337.003/0001-60
R. AUGUSTO DOS SANTOS NEMENTE, S/N
RUA VILA CAROLINA DE SÃO FELIX, 88
16.416-226 - Fone: (81) 3743-1127
DOCUMENTO AUXILIAR DA NOTA FISCAL DE
CONSUMIDOR ELETRÔNICA



LINHA DA SILVA FISCAL
L. S. DA SILVA COMBUSTÍVEIS - CNPJ:
09.337.003/0001-60
R. AUGUSTO DOS SANTOS NEMENTE, S/N
RUA VILA CAROLINA DE SÃO FELIX, 88
16.416-226 - Fone: (81) 3743-1127
DOCUMENTO AUXILIAR DA NOTA FISCAL DE
CONSUMIDOR ELETRÔNICA

CODIGO	DESCRICAO	QTD	UN	VL UNIT	VL TOTAL
16065	ÓLEO DIESEL B STD (BTL) #R0188187036073991820346840144 #R0188187036073991820346840144	1	L	30,00	30,00
QTD TOTAL DE ITENS					1
VALOR TOTAL R\$					30,00
FORMA PAGAMENTO					VALOR PAGO R\$
Dinheiro					30,00
Troco R\$					0,00

CODIGO	DESCRICAO	QTD	UN	VL UNIT	VL TOTAL
16065	GASOLINA COMUM (BTL) #R0188187036073991820346840144 #R0188187036073991820346840144	1	L	30,00	30,00
QTD TOTAL DE ITENS					1
VALOR TOTAL R\$					30,00
FORMA PAGAMENTO					VALOR PAGO R\$
Dinheiro					30,00
Troco R\$					0,00

Consulte pela chave de acesso em
http://safa2.gov.br/nfeConsulta
16.416-226 (09.337.003/0001-60) 1000 1098 3910 9129 012
CONSUMIDOR NÃO IDENTIFICADO
NFC-e nº 00109809 - Série: 1 - 27/12/2014 09:40:36
Protocolo de Autenticação: 22614074292818e
Data de emissão: 27/12/2014 09:40:41

Consulte pela chave de acesso em
http://safa2.gov.br/nfeConsulta
16.416-226 (09.337.003/0001-60) 1000 1098 3910 9129 012
CONSUMIDOR NÃO IDENTIFICADO
NFC-e nº 00109809 - Série: 1 - 27/12/2014 09:40:36
Protocolo de Autenticação: 22614074292818e
Data de emissão: 27/12/2014 09:40:41



Seq: 011119172 Terminal: F-01A_2 Op: 01 - E
Placa
Trib: Imp: R\$ 2,88 Federal - 12 Estadual - 0
00 Municipal
Fonte: IBPT ACA75B
IBPT/empresmetri.com.br
ICMS por venda de bens combustíveis - 12% - 12% - 12%
conforme legislação
nacional - ICMS 199/2007
VALOR DO ICMS MONOPASIVO DE R\$ 0,00
Trib: Imp: R\$ 2,88 Federal - 12 Estadual - 0

Seq: 011119173 Terminal: F-01A_2 Op: 01 - E
Placa
Trib: Imp: R\$ 3,45 Federal - 90 Estadual - 1
00 Municipal
Fonte: IBPT ACA75B
IBPT/empresmetri.com.br
ICMS por venda de bens combustíveis - 12% - 12% - 12%
conforme legislação
nacional - ICMS 199/2007
VALOR DO ICMS MONOPASIVO DE R\$ 0,00
Trib: Imp: R\$ 3,45 Federal - 90 Estadual - 1

COMO SÃO FORMADOS OS PREÇOS

GASOLINA

Como você pode ver, a Petrobras⁵ é responsável por uma parte do valor do seu combustível, mas outros fatores entram no cálculo do valor⁶ que chega até você.

Preço médio > PE

6,22

Preço Médio do Brasil: R\$ 6,15

5. Elaboração Petrobras a partir de dados da ANP e CEPEA/USP, baseados nos preços médios realizados pela Petrobras (gasolina A) e nos preços médios ao consumidor final (gasolina C) nos 26 estados e no Distrito Federal, considerando a mistura obrigatória de 27% de etanol anidro.

6. Período de coleta de 22/12/2024 a 28/12/2024

Ver preço por estado*

Pernambuco ▼

*Estados onde a Petrobras tem pontos de fornecimento para as distribuidoras

Entenda como são formados os preços

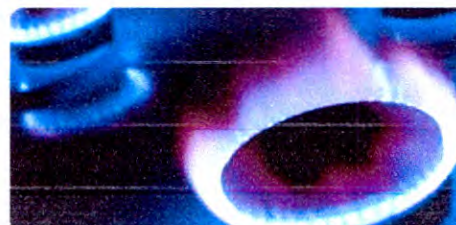
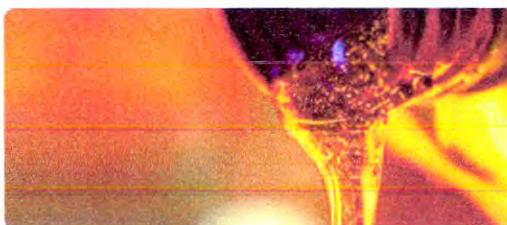

COMO SÃO FORMADOS OS PREÇOS

DIESEL

Como você pode ver, a Petrobras⁵ é responsável por uma parte do valor do seu combustível, mas outros fatores entram no cálculo do valor⁶ que chega até você.

Preço Médio > PE

6,00**Preço Médio do Brasil: R\$ 6,13**

5. Elaboração Petrobras a partir de dados da ANP, baseados nos preços médios de diesel S-10 da Petrobras (diesel A) e nos preços médios de diesel S-10 ao consumidor final (diesel B) nos 26 estados e no Distrito Federal, considerando a mistura obrigatória de 14% de biodiesel.

6. Período de coleta de 22/12/2024 a 28/12/2024

Ver preço por estado*

Pernambuco



*Estados onde a Petrobras tem pontos de fornecimento para as distribuidoras

Veja como são formados os preços